



RP 165

ERSATZTEILLISTE

SPARE PARTS LIST

LISTE DES PIÈCES DE RECHANGE

CATALOGO RICAMBI

CATÀLOGO DE PIEZAS DE RECAMBIO

Hinweise für die Ersatzteilbestellung

Die auf den einzelnen Blättern vorhandenen Abbildungen sind mit Positionsnummern versehen. Diese geben im darunterliegenden Text die Teil-Nummern und deren Bezeichnung an. Jede Bestellung muß zur Vermeidung von Irrtümern folgende Angaben enthalten:

- Teil-Nummer und Benennung des Ersatzteils (in dieser Liste feststellen)
- Menge der gewünschten Ersatzteile
- Gewünschte Lieferart (Post, Frachtgut, Expreß)
- Volle Anschrift des Bestellers (mit Postleitzahl)

Die in dieser Liste aufgeführten Teil-Nummern haben Vorrang vor auf manchen Teilen eingegossenen oder eingepprägten Bezeichnungen. Schrauben, Muttern, Federlinge und Scheiben zum Befestigen kompletter Ersatzteilgruppen werden normalerweise nicht mitgeliefert. Bei Bedarf ist die Teil-Nummer der Befestigungsteile anzugeben.

Das Teil-Nummer-Verzeichnis am Ende der Liste dient zum schnellen Aufsuchen von Teilen, deren Nummer bekannt ist.

Abkürzungen / Symbole:

6kt	Sechskant
kpl.	komplett
*	nicht abgebildet
nB	nach Bedarf

Die Abbildungen sind für Form und Ausführung nicht verbindlich.

Die Fabrik-Nummer ist auf dem unten gezeigten Typschild angegeben. Garantiefälle und Rückfragen können ohne Angabe der Fabrik-Nummer nicht bearbeitet werden. Bitte tragen Sie diese gleich nach Auslieferung in das Feld unter der Abbildung ein.



Instructions for ordering Spare Parts

Parts illustrated on the following pages are marked with item numbers. The text below will assist you to identify their part numbers and respective description. To avoid errors, each part order must show the following details:

- Part number and description of part (stated in the list)
- Quantity of parts required
- Mode of delivery (post, freight, express)
- Full address of purchaser (incl. postal code)

Part numbers listed in this booklet have priority over any other number impressed on parts.

Bolts, nuts, springwashers and shims for assembling component parts are normally not included in the delivery. If these are required, please state the part number of those fitting parts.

The part number index at the end of this list is to identify parts of which the numbers are known quickly.

Abbreviations / Symbols:

hex.	hexagon
cpl.	complete
*	not illustrated
nB	as required

Illustrations and technical data are not binding.

The serial number is stamped into the model identification plate shown in the illustration. As it is essential to quote this number in full in all your enquiries and spare part orders, we recommend you to note it down in the box under the illustration.

Conseils pour la commande de pièces de rechange

Les illustrations qui se trouvent sur les différentes feuilles sont pourvues de numéros de position. Ces derniers indiquent dans le texte situé en dessous les numéros des pièces et leur désignation. Afin d'éviter toute erreur et défaut de livraison, il convient que toute commande mentionne les indications suivantes:

- Numéro de pièce et désignation de la pièce de rechange (à constater dans cette liste)
- Quantité de pièces de rechange désirées
- Condition de livraison souhaitée (Poste, Colis Ferroviaire, Express)
- Adresse complète du client passant commande (avec code postal)

Les numéros de pièce mentionnés dans cette liste ont la priorité sur les désignations coulées ou estampées sur certaines pièces. Les boulons, écrous, rondelles servant à la fixation de groupes de pièces détachées complets ne sont normalement pas joints à la livraison. En cas de besoin, indiquer le numéro de pièce des éléments de fixation.

La liste des numéros de pièces à la fin de la liste sert à retrouver rapidement les pièces dont le numéro est connu.

Abbrévations / Symboles:

6-pans	six-pans
cpl.	complet
*	ne figure pas sur l'illustration
nB	si nécessaire

Les schémas n'engagent pas la responsabilité du fabricant.

Le Numéro de Fabrication est indiqué sur la plaque de numéro ci-contre. Les demandes en garantie ou les questions sans numéro de fabrication ne peuvent être traitées. Veuillez en conséquence inscrire ce numéro ci-dessous dès livraison:

© 1994 by Gebr. Welger GmbH & Co. KG, Wolfenbüttel; Printed in Germany. All rights reserved. Design and construction subject to alterations.

Ersatzteilliste Nr.:

Spare Parts List No.:

Liste de pièces de rechange N°:

1725.99.10.01

F.W. 03.91. 1 200 000

Gebr. Welger GmbH & Co. KG

Gebrüder-Welger-Straße • D-38304 Wolfenbüttel

Telefon: (05331) 404-0

• Telefax: (05331) 404-203

• Teletex: (17) 5331 8311



Achse

Road Axle – Essieu

Assale – Eje

A

Gestell und Zubehör

Roll Chamber and Accessories – Chambre de Pressage et Accessoires

Telaio ed Accessori – Canal de Prensado y Accesorios

B

Aufsammler

Pick-up Reel – Ramasseur

Raccoglitore – Recogedor

C

Antrieb

Main Drive – Commande

Trasmissione – Transmisión

D

Antriebsketten

Drive Chains – Chaînes de Commande

Catene di Trasmissione – Cadenas de Transmisión

E

Laufriemen, Riemenspanner, Riemenführung

Belts, Belt Tensioner, Belt Guides – Courroies, Tendeurs, Guide de Courroies

Cinghie, Tendicinghie, Guide per Cinghie – Correa, Tensor de Correa, Guia de Correa

F

Walzen

Rollers – Roleaux

Rulli – Rodillos

G

Bindung

Tying Unit – Liage

Legatore – Atador

H

Hydraulikeinrichtung

Hydraulic System – Equipement Hydraulique

Impianto Idraulico – Dispositivo Hidraulico

J

Schutzvorrichtung, Beleuchtung, Werkzeug

Guards, Lighting Equipment, Tools – Protecteur, Eclairage Electrique, Outillage

Dispositivi de Protezione, Illuminazione, Accessori – Dispositivos de Proteccion,

Luces, Herramientas

K

Teilnummern-Verzeichnis

Part-Number Index – Répertoire Numérique des Pièces de Rechange

Indice del Codice – Lista de Referencias de Piezas

L

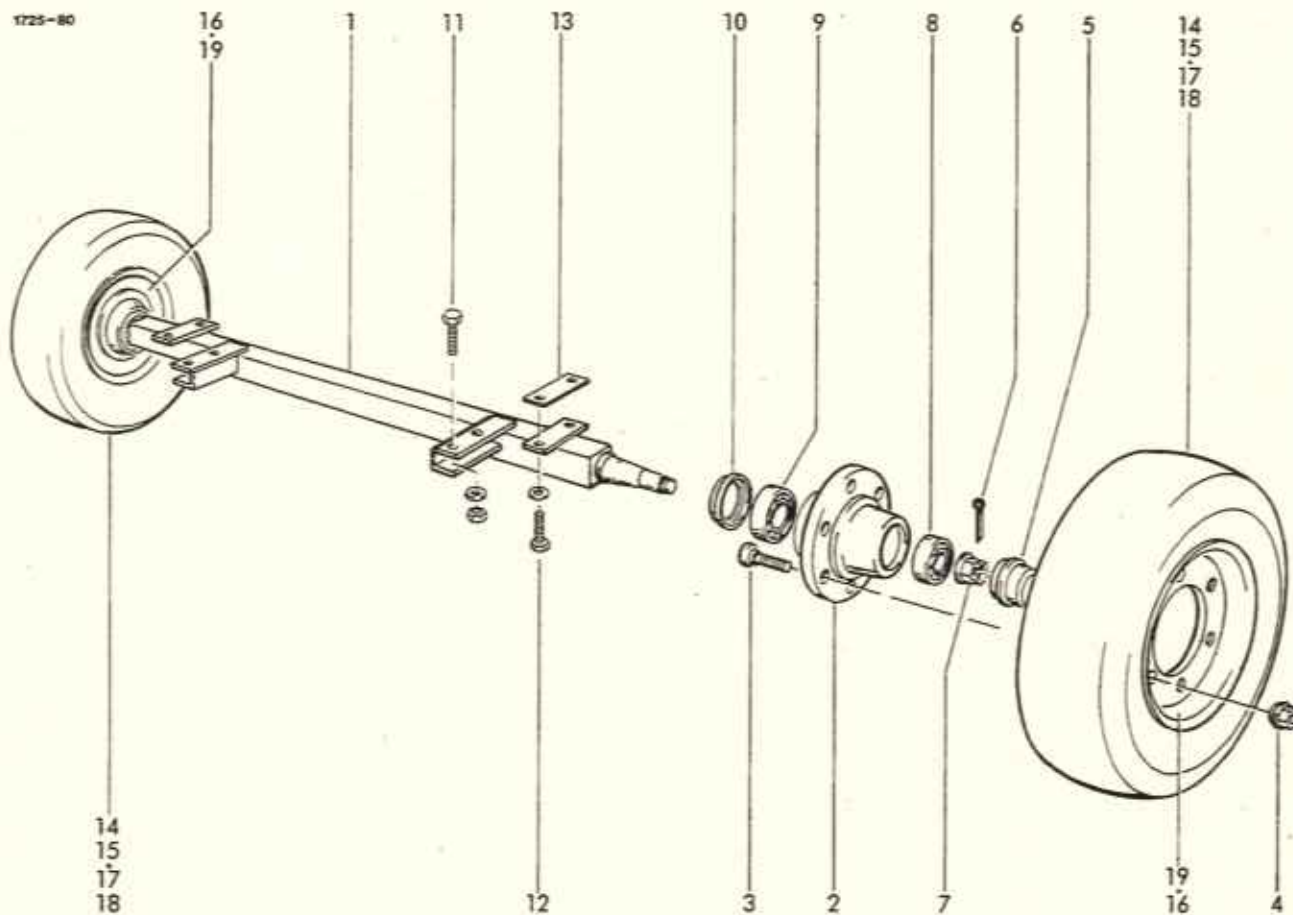

ACHSE (2000)

BEREIFUNG/FELGEN

1-12	0942.40.03.00	Achse, kpl.	1	14-16	0944.80.22.00	Rad, kpl. Normalbereifung	2
1	0942.40.13.00	Achskörper	1	14	0944.20.71.00	Reifen 11,5/80-15 6 PR	2
2	0942.40.22.00	Radnabe	2	15	0944.30.68.00	Schlauch 11,5/80-15	2
3	0942.40.60.00	Riffelbolzen	12	16	0944.51.64.00	Scheibenrad 9.00x15,3	2
4	0942.40.66.00	Kugelmutter	12	17-19	0944.11.23.00	Rad, kpl. Sonderbereifung	2
5	0942.40.32.00	Radkappe	2	17	0944.21.23.00	Reifen 15.0/55-17 8 PR	2
6	0942.40.77.00	Splint	2	18	0944.30.86.00	Schlauch 15.0/55-17	2
7	0942.40.72.00	Kronenmutter	2	19	0944.52.21.00	Scheibenrad 13.00x17	2
8	0942.40.42.00	Kegelrollenlager, außen	2				
9	0942.40.44.00	Kegelrollenlager, innen	2				
10	0942.40.52.00	Dichtscheibe	2				
11	0901.22.50.00	6kt-Schraube M16x40	4				
	0911.10.16.00	Federring A16	4				
	0907.10.16.00	6kt-Mutter M16	4				
12	0901.21.49.00	6kt-Schraube M12x30	4				
	0911.10.12.00	Federring A12	4				
13	1712.02.51.07	Beilage	n8				

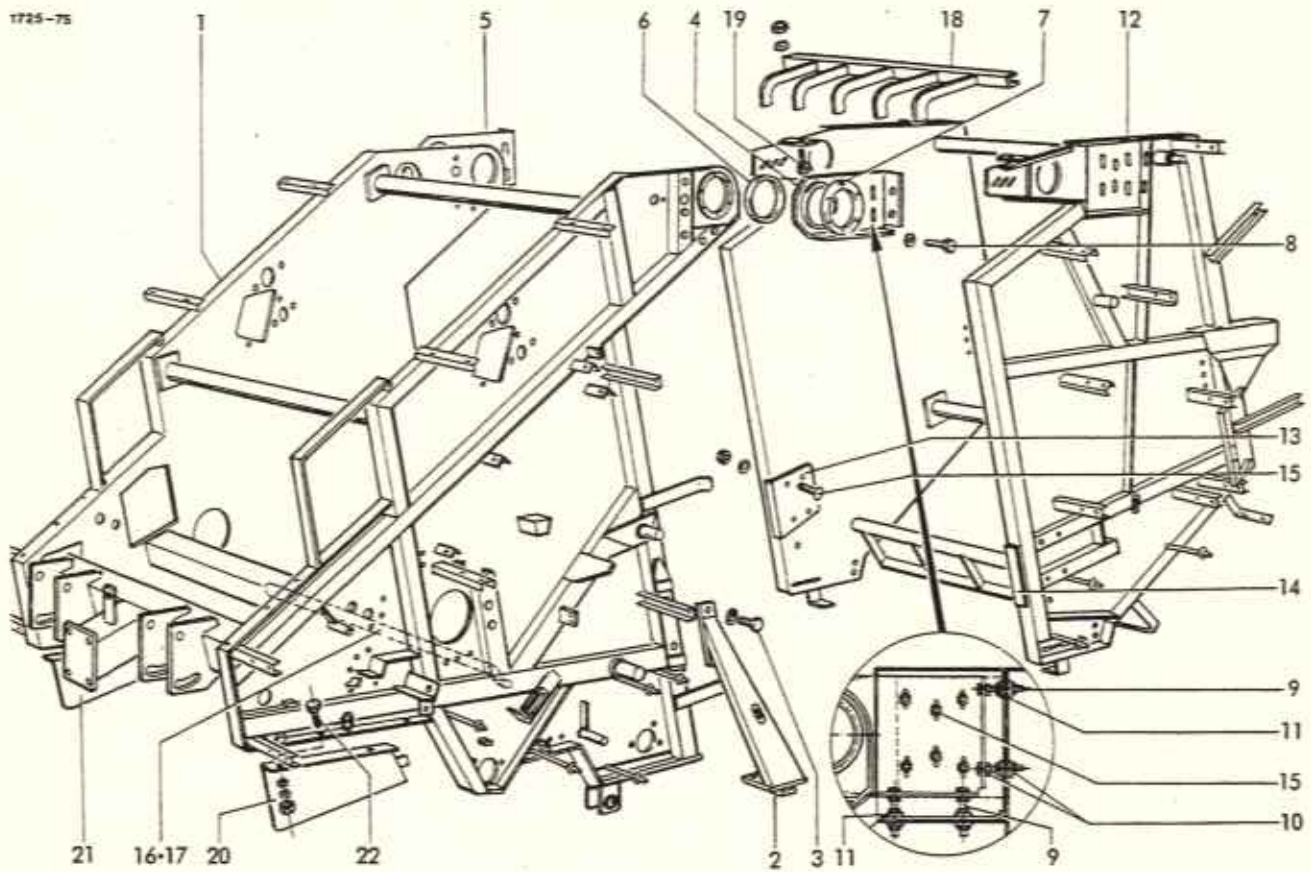

GEHÄUSE

1	1725.03.00.00	Gestell mit Nr.2-9
2	1725.03.08.03	Stütze
3	0901.21.47.00	6kt-Schraube M12x25
	0911.10.12.00	Federring A12
4	1725.07.01.01	Scharnier, links
5	1725.07.02.01	Scharnier, rechts
6	0920.19.90.00	Lagerbuchse
7	1712.07.01.08	Scheibe
8	0901.20.45.00	6kt-Schraube M6x16
9	0901.21.59.00	6kt-Schraube M12x80
10	0907.10.12.00	6kt-Mutter M12
11	0910.60.13.00	Scheibe 13
12	1725.04.00.00	Heckklappe
13	1725.04.06.01	Winkelblech
14	1725.04.06.02	Winkelblech
15	0903.10.71.00	Flachrundschaube M10x25
	0911.10.10.00	Federring A10
	0907.10.10.00	6kt-Mutter M10

● = nur bei Schmalaufrsammler

EINLAUFBLECH

1	16	1712.09.06.10	+Einlaufblech	1
1	17	0901.21.06.00	6kt-Schraube M10x20	1
2	2	0911.10.10.00	Federring A10	1
			ABSTREIFER, OBEN	
2	18	1725.09.02.00	Führung	1
2	19	0901.21.10.00	6kt-Schraube M10x30	2
12		0907.10.10.00	6kt-Mutter M10	2
8		0911.10.10.00	Federring A10	2

SCHUTZBLECH

1	20	1725.42.11.01	●Seitenschutz, links	1
1	21	1725.42.11.06	●Seitenschutz, rechts	1
12	22	0901.20.49.00	●6kt-Schraube M6x25	4
12		0907.10.06.00	●6kt-Mutter M6	4
12		0910.10.06.00	●Scheibe 6,4	4
		0911.10.06.00	●Federring A6	4

+ = Parkstation an Zugdeichsel

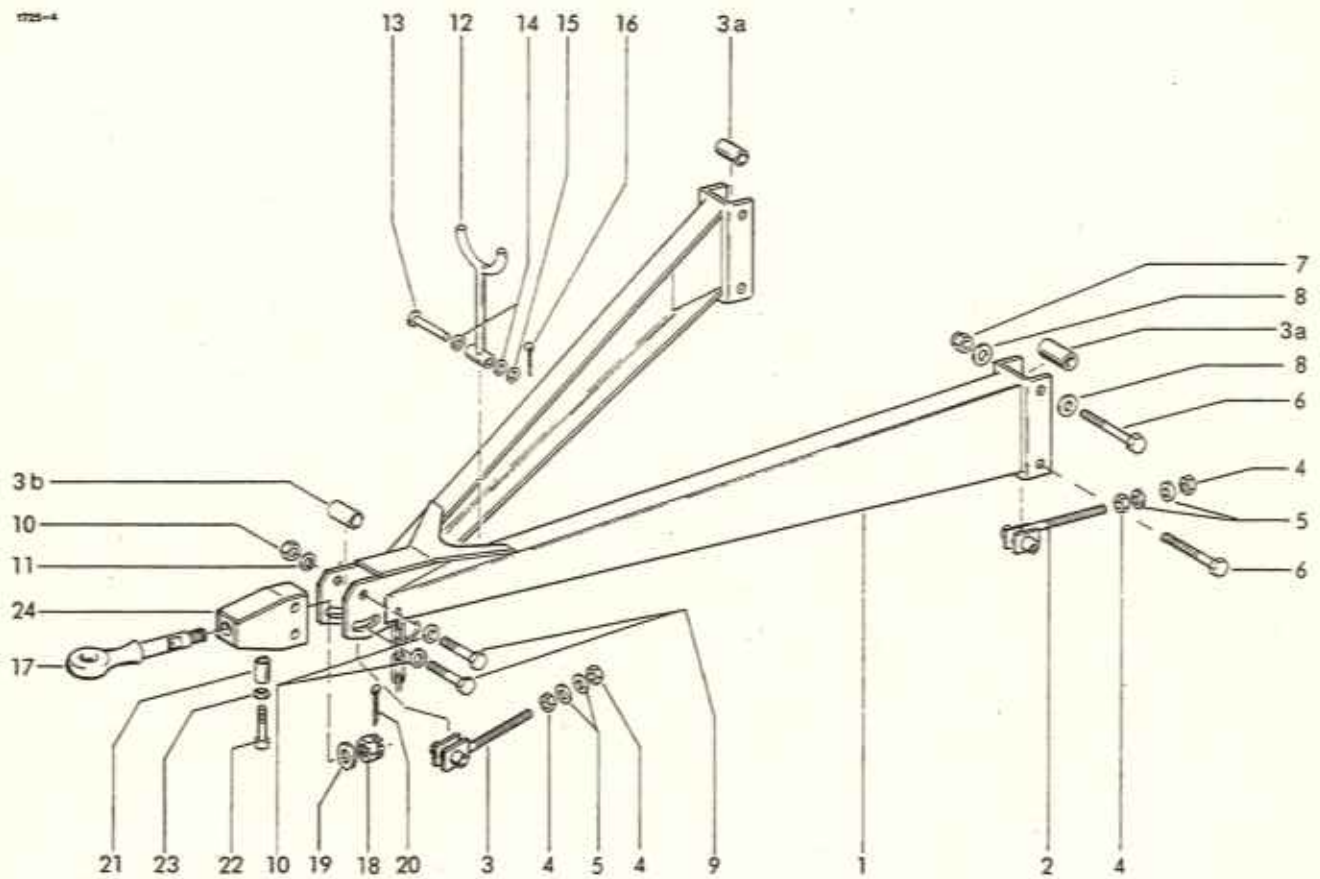

ZUGVORRICHTUNG

1	1725.05.01.03	Zugvorrichtung
2	1725.05.02.03	Zuganker
3	1725.05.02.14	Zuganker
3a	1725.05.02.09	Distanzstück
3b	1725.05.02.10	Distanzstück
4	0907.10.20.00	6kt-Mutter M20
5	0910.60.21.00	Scheibe R21
6	0901.12.53.00	6kt-Schraube M16x140
7	0907.60.16.00	Sicherungsmutter NM16
8	0911.56.16.00	Spannscheibe
9	0901.12.51.00	6kt-Schraube M16x120
10	0907.60.16.00	Sicherungsmutter NM16
11	0911.56.16.00	Spannscheibe
12	1118.09.03.01	Stützgabel
13	0917.51.55.00	Bolzen
14	0911.30.16.00	Federscheibe
15	0910.10.17.00	Scheibe 17
16	0916.10.97.00	Splint 4x25

ZUGÖSE

1	17	0937.51.38.00	Zugöse, kpl. mit Nr. 18-20	1
2	18	0908.10.30.00	Kronenmutter M30	1
1	19	0910.81.46.00	Scheibe 33	1
2	20	0916.11.18.00	Splint 5x63	1
1	21	1712.05.03.06	Hülse	1
6	22	0902.10.70.00	Zylinderschraube M10x55	1
6	23	0911.10.10.00	Federring A10	1

ZUGKOPF

2	24	1725.05.03.03	Kopfstück	1
---	----	---------------	-----------	---

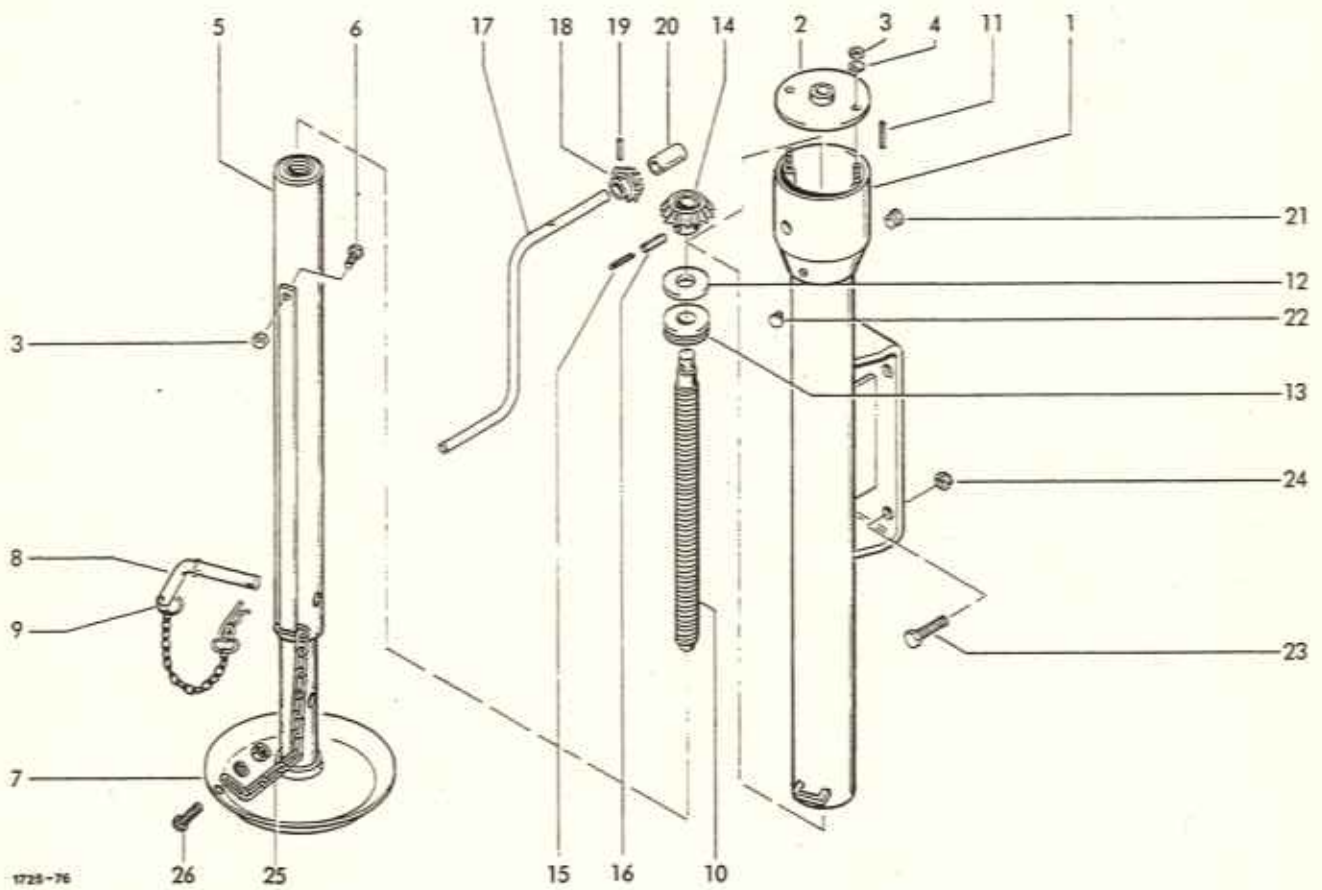

STÜTZFUSS

1	0944.91.81.00	Gehäuse	1	16	0915.51.36.00	Spannhülse 5x40	1
2	0944.92.90.00	Deckel	1	17	0944.92.35.00	Handkurbel	1
3	0907.10.08.00	6kt-Mutter M8	3	18	0944.92.71.00	Kegelrad	1
4	0911.10.08.00	Federring A8	2	19	0915.51.55.00	Spannhülse 6x30	1
5	0944.91.76.00	Innenrohr	1	20	0944.92.96.00	Distanzrohr	1
6	0901.20.64.00	6kt-Schraube M8x16	1	21	0944.92.97.00	Stopfen	2
7	0944.91.99.00	Fuß	1	22	0944.92.98.00	Stopfen	1
8	0944.93.22.00	Bolzen m. Kette u. Federstecker	1				
9	0944.92.85.00	Abreibring	1				
10	0944.92.06.00	Spindel	1	23	0901.21.50.00	6kt-Schraube M12x35	4
11	0915.50.95.00	Spannhülse 4x32	1	24	0907.60.12.00	Sicherungsmutter NM12	4
12	0944.93.58.00	Lagerscheibe	1	25	0935.12.16.00	Kettenende 5x16	1
13	0944.93.42.00	Axiallager	1	26	0902.30.89.00	Linsenschraube M8x30	1
14	0944.92.70.00	Kegelrad	1		0910.60.08.00	Scheibe 8,4	1
15	0915.51.85.00	Spannhülse 8x40	1		0907.60.08.00	Sicherungsmutter NM8	1

STÜTZFUSSBEFESTIGUNG

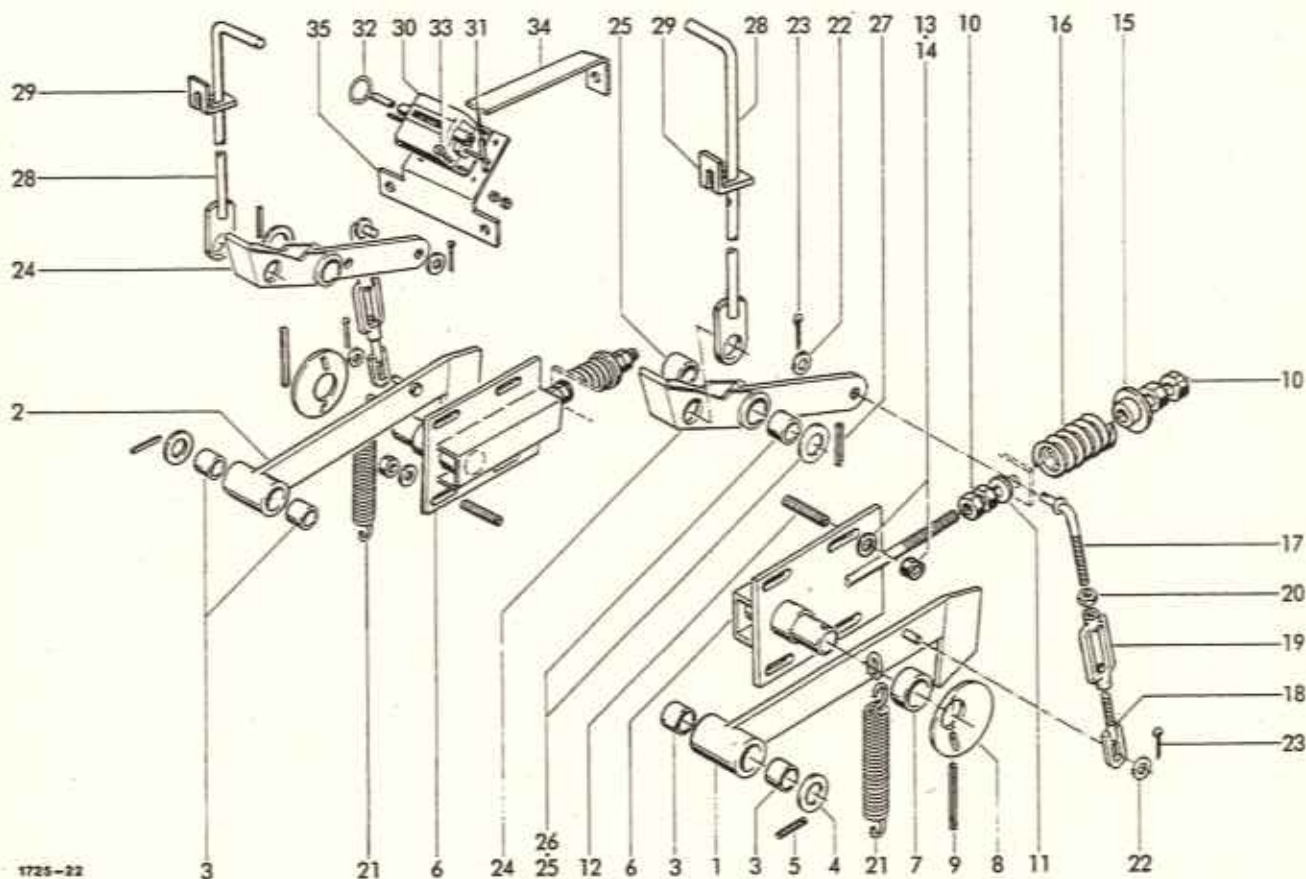

VERRIEGELUNG

1	1725.08.01.13	Haken, vollst. mit Nr.3	1	19	0908.82.04.00	Spannschloßmutter SP M12	2
2	1725.08.02.13	Haken, vollst.	1	20	0907.10.12.00	6kt-Mutter M12	2
3	0920.16.41.00	Buchse 40x44x40	4	21	0940.25.45.00	Zugfeder	2
4	0910.73.74.00	Paßscheibe 40x50x1	2	22	0910.10.13.00	Scheibe 13	4
5	0915.51.89.00	Spannhülse 8x60	2	23	0916.10.95.00	Splint 4x20	4
6	1725.08.03.01	Halter	2	24	1712.46.03.02	Wippe	2
7	1712.08.03.11	Rolle	2	25	0920.15.34.00	Laufbuchse	4
8	1712.08.03.14	Teller	2	26	0910.81.66.00	Scheibe	2
9	0915.51.66.00	Spannhülse 6x80	2	27	0915.51.87.00	Spannhülse 8x50	2
10	0907.10.16.00	6kt-Mutter M16	8	28	1725.08.05.01	Stange	2
11	0910.10.17.00	Scheibe 17	2	29	1725.08.05.06	Winkel	2
12	0917.97.67.00	Gewindebolzen BM12x40	8	30	0995.10.01.00	Ballenzähler, kpl. m. Nr. 31+32	1
13	0910.60.13.00	Scheibe 13	8	31	0995.10.34.00	Federhebel, kpl.	1
14	0907.60.12.00	Sicherungsmutter NM12	8	32	0995.10.33.00	Schlüssel zum Ballenzähler	1
15	1725.08.03.23	Scheibe	2	33	0902.24.24.00	Zylinderschraube M4x10	4
16	0940.18.43.00	Druckfeder	2		0911.10.04.00	Federring A4	4
17	1725.08.04.01	Stange	2		0907.10.04.00	6kt-Mutter M4	4
18	1725.08.04.06	Stange	2	34	1725.82.07.09	Winkel	1
				35	1725.82.07.08	Halter	1

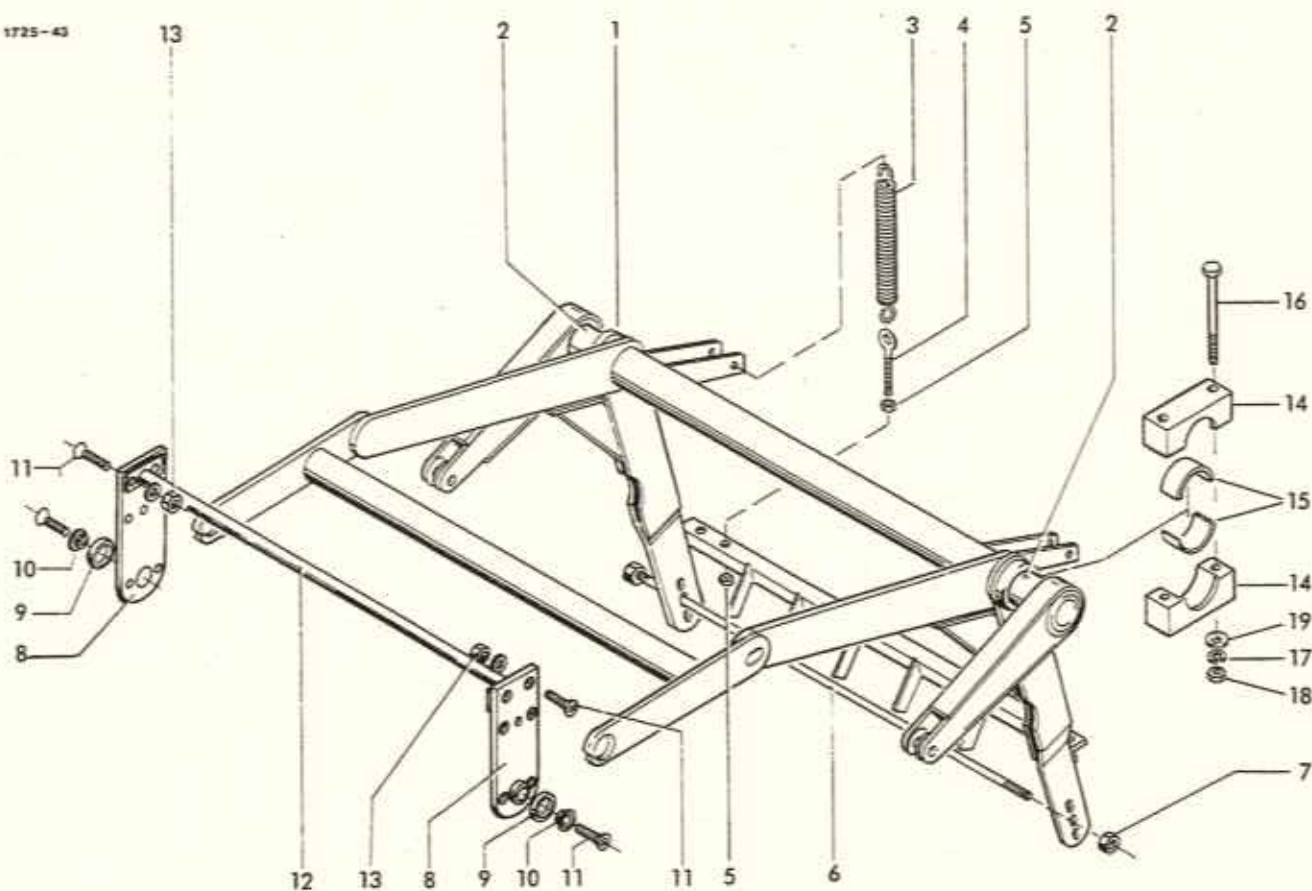

SCHWINGE

1	1725.10.06.01	Schwinge	1	11	0902.60.53.00	Senkschraube	6
2	0920.21.95.00	DU-Buchse	2	12	1725.10.07.10	Rohr	1
3	0940.25.45.00	Zugfeder	4	13	0907.10.10.00	6kt-Mutter M10	4
4	0903.34.48.00	Ösenschraube	4		0911.10.10.00	Federring A10	4
5	0907.10.12.00	6kt-Mutter M12	8	14	1725.10.03.01	Lagerschale	4
6	1725.10.06.52	Zugstange	1	15	1725.10.03.03	Buchse	4
7	0907.60.10.00	Sicherungsmutter NM10	1	16	0901.12.56.00	6kt-Schraube M16x170	4
8	1725.10.07.01	Lagerplatte	2	17	0911.10.16.00	Federring A16	4
9	0920.17.26.00	Laufbuchse	2	18	0907.10.16.00	6kt-Mutter M16	4
10	1725.10.07.05	Scheibe	2	19	0911.56.16.00	Spannscheibe 16	4

Fortsetzung siehe B51

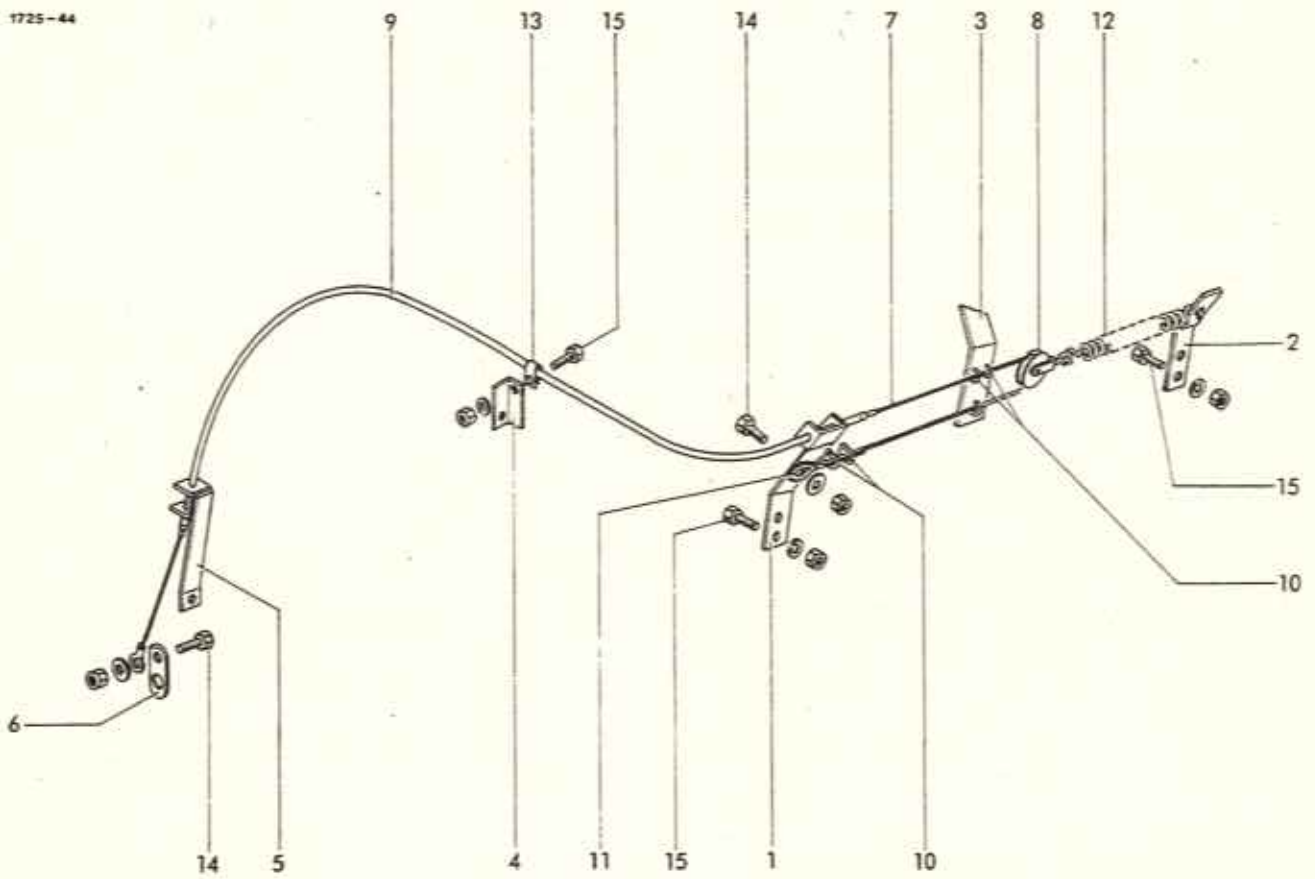

ANZEIGE

1	1725.10.04.02	Halter	1	10	0936.90.05.00	Drahtseilklemme 5	4
2	1725.10.04.03	Halter	1	11	0936.94.06.00	Kausche A4	1
3	1725.10.04.11	Zeiger	1	12	0940.23.47.00	Zugfeder	1
4	1725.10.04.16	Halter	1	13	0954.62.11.00	Rohrschelle	1
5	1725.10.04.30	Halter	1	14	0901.20.68.00	6kt-Schraube M8x25	2
6	1725.10.04.19	Platte	1		0910.40.09.00	Scheibe R9	2
7	0936.33.53.00	Regelseil	1	15	0901.20.66.00	6kt-Schraube M8x20	5
8	0936.99.60.00	Umlenkrolle	1		0907.10.08.00	6kt-Mutter M8	5
9	1725.10.04.23	Hülle 10x2	1		0911.10.08.00	Federring A8	5
					0907.60.08.00	Sicherungsmutter NM8	2
					0910.40.09.00	Scheibe R9	2

siehe auch B50

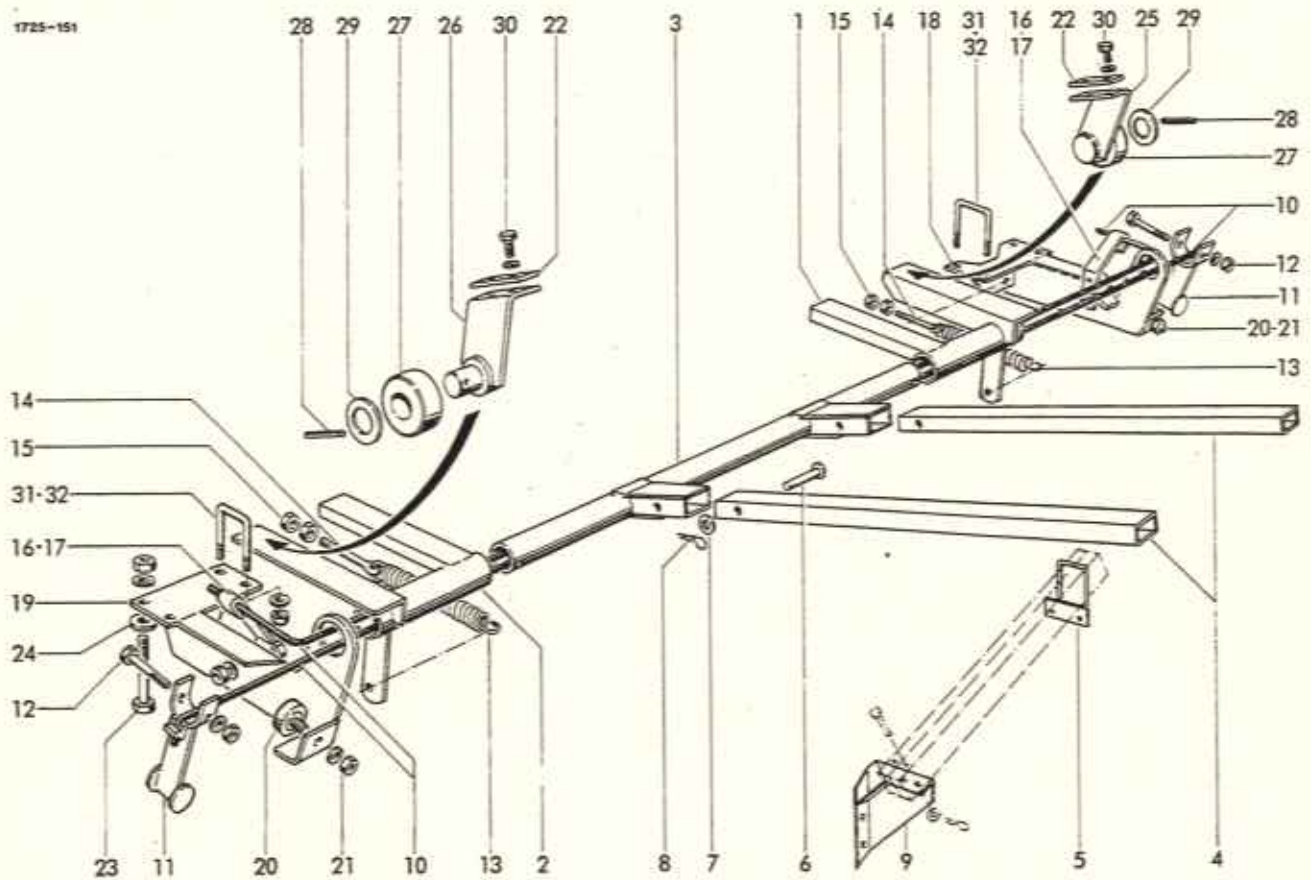

BALLENAUSWERFER
Sonderausrüstung

1	1725.92.01.10	Wippe, rechts	1	18	1725.92.03.01	Halter, rechts	1
2	1725.92.01.16	Wippe, links	1	19	1725.92.03.10	Halter, links	1
3	1725.92.01.24	Auswurfrohr	1	20	0938.98.40.00	Gummi-Puffer	2
4	1725.92.01.31	Rechteckrohr	2	21	0907.10.08.00	6kt-Mutter M8	2
5	1725.92.01.38	•Bügel	1		0911.10.08.00	Federring A8	2
6	0917.41.40.00	Bolzen	2	22	1725.92.04.15	Platte	2
7	0910.10.17.00	Scheibe 17	2	23	0901.11.53.00	6kt-Schraube M12x120	4
8	0916.21.04.00	Federstecker	2		0911.10.12.00	Federring A12	4
9	1725.92.01.47	•Halter	1		0907.10.12.00	6kt-Mutter M12	4
10	0940.57.10.00	Feder	2	24	0910.80.39.00	Scheibe	4
11	1725.92.02.02	Halter	2	25	1725.92.04.01	Halter, rechts	1
12	0901.11.49.00	6kt-Schraube M12x90	2	26	1725.92.04.06	Halter, links	1
	0907.60.12.00	Sicherungsmutter NM12	2	27	1712.08.03.11	Rolle	2
13	0940.25.45.00	Zugfeder	2	28	0915.51.66.00	Spannhülse 6x80	2
14	0903.39.13.00	Ösenschraube	2	29	0910.81.97.00	Scheibe	2
15	0907.10.12.00	6kt-Mutter M12	4	30	0901.21.49.00	6kt-Schraube M12x30	4
16	1725.92.02.15	Haken	2		0911.10.12.00	Federring A12	4
17	0901.21.10.00	6kt-Schraube M10x30	2	31	1712.92.01.17	Bügel	2
	0907.10.10.00	6kt-Mutter M10	2	32	0907.60.14.00	Sicherungsmutter NM14	4
	0911.20.10.00	Federring A10	2		0910.25.15.00	Scheibe 15	4

• = Position in Fahrtrichtung links

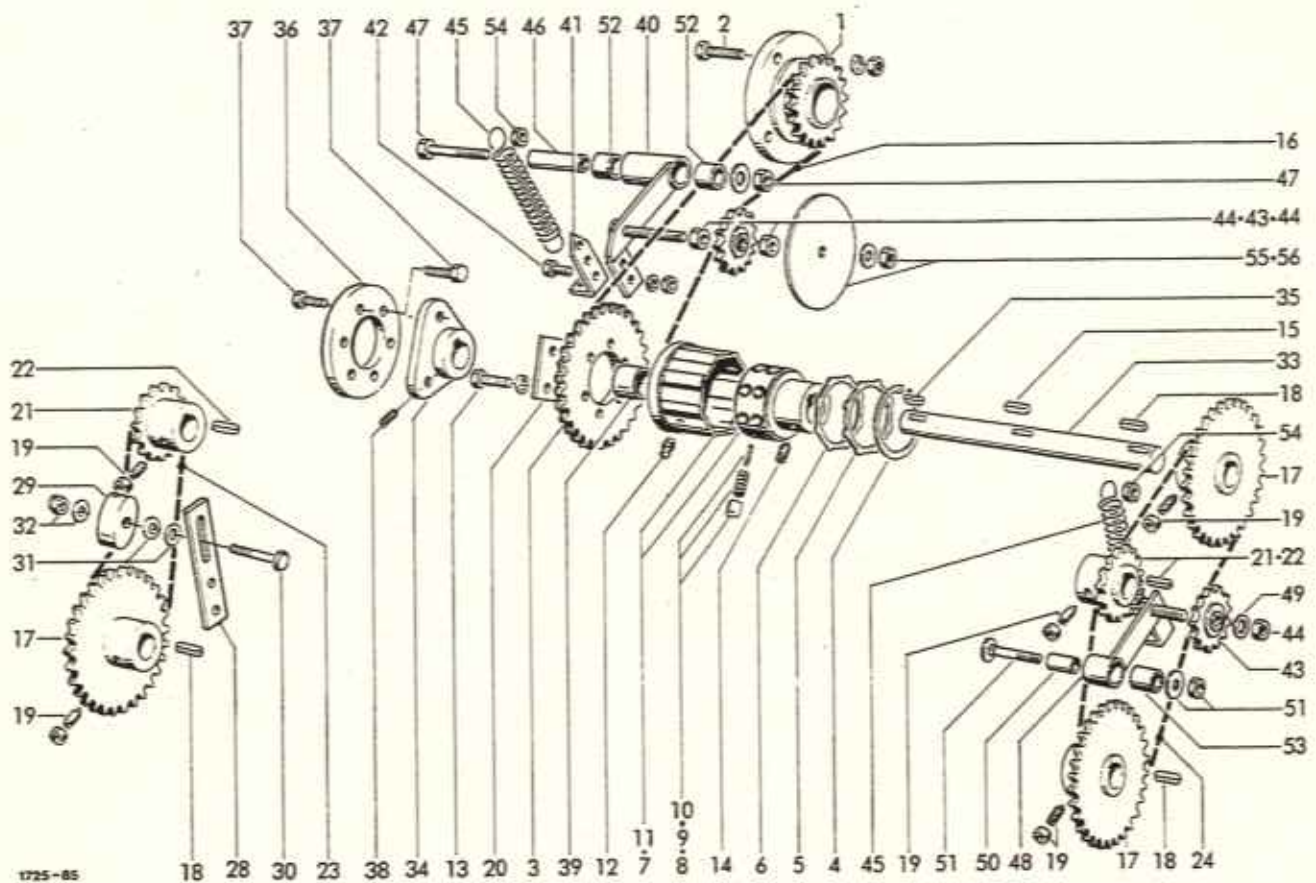

BREITAUFSAMMLER
AUFSAMMLERANTRIEB

1	1725.52.07.01	Flanch, kpl.	1	17	1713.52.07.25	Kettenrad	3
2	0901.21.11.00	6kt-Schraube M10x35	4	18	0913.10.47.00	Paßfeder A8x7x40	3
	0911.10.10.00	Federring A10	4	19	0904.63.54.00	Gewindestift M10x25	5
	0907.10.10.00	6kt-Mutter M10	4	20	1725.52.07.32	Platte	1
3	0309.89.00.00	Kettenrad	1	21	1713.52.07.35	Kettenrad	2
4-12	0930.34.17.00	Einbau-Sternratsche	1	22	0913.10.44.00	Paßfeder A8x7x28	2
4	0930.31.07.00	Sicherungsring 80x25	1	23	0934.16.21.00	Rollenkette	1
5	0930.29.02.00	Druckscheibe	1	24	0934.16.37.00	Rollenkette	1
6	0930.37.04.00	Dichtring	1	25*	0934.60.48.00	Gekröpftes Doppelglied	n8
7	0930.33.69.00	Nabe	1	26*	0934.61.08.00	Federverschlußglied	n8
8	0930.33.40.00	Nocken	1	27*	0934.60.28.00	Innenglied	n8
9	0930.40.21.00	Druckfeder, außen	1	28	1713.52.07.46	Lasche	1
10	0930.40.22.00	Druckfeder, innen	1	29	0934.99.02.00	Spannklotz	1
11	0930.38.08.00	Kupplungsgehäuse mit Nr.13	1	30	0901.21.57.00	6kt-Schraube M12x70	1
12	0926.10.14.00	Kegelschmiernippel AM 8,2x1	1	31	0910.60.13.00	Scheibe 13	2
13	0901.20.66.00	6kt-Schraube M8x20	6	32	0907.60.12.00	Sicherungsmutter NM12	2
	0911.10.08.00	Federring A8	6		0910.10.13.00	Scheibe 13	2
14	0904.55.56.00	Gewindestift M12x20	1	33	1713.52.07.56	Welle	1
15	0913.10.51.00	Paßfeder A8x7x63	1	34	1713.52.07.58	Mitnehmer	1
16	0934.16.23.00	Rollenkette	1				

Fortsetzung C11

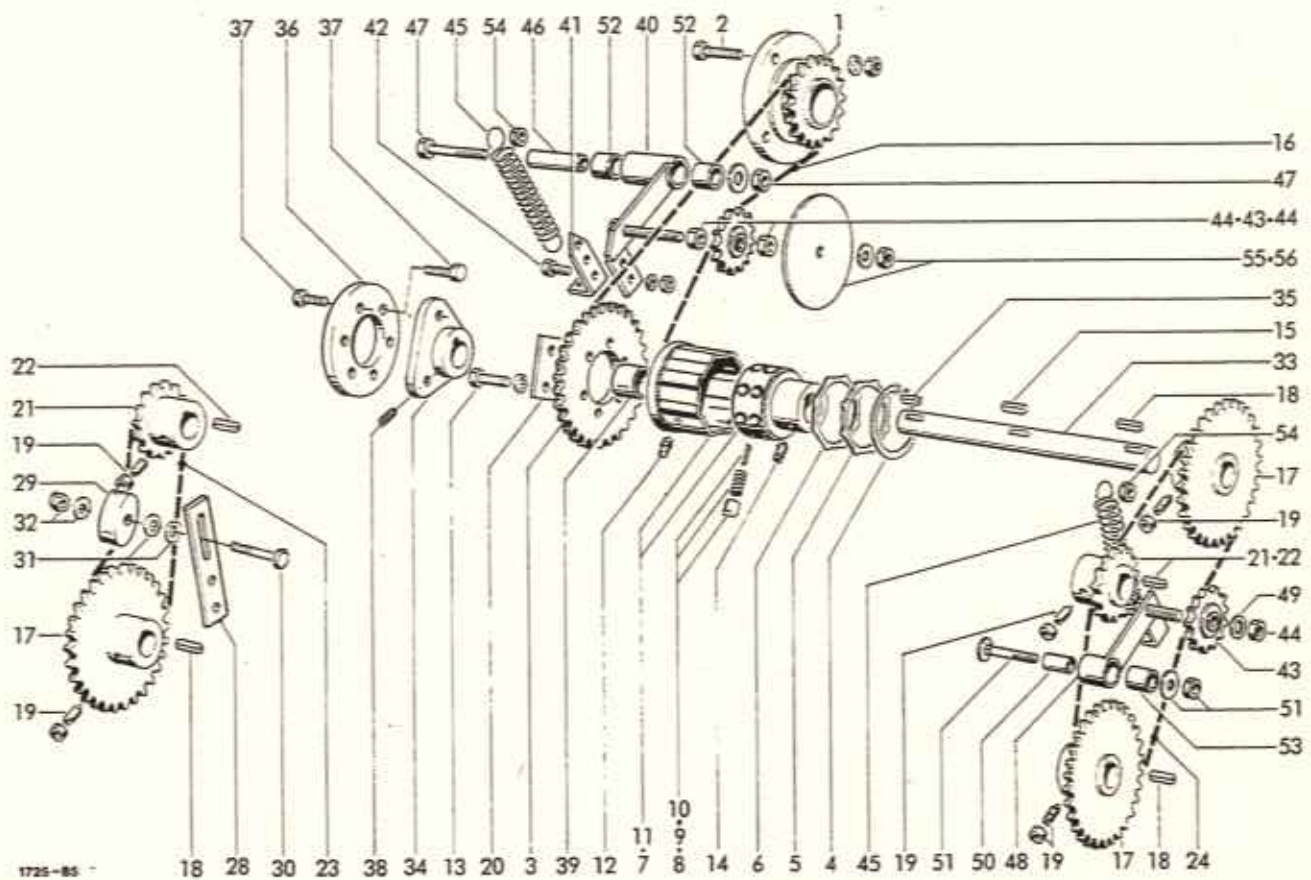

35	0913.10.48.00	Paßfeder A8x7x45	1	46	1713.52.12.18	Buchse	1
36	0910.89.08.00	Gelenkscheibe	1	47	0901.11.50.00	6kt-Schraube M12x95	1
37	0901.30.69.00	6kt-Schraube M10x35	6		0907.60.20.00	Sicherungsmutter NM12	1
38	0904.63.52.00	Gewindestift M10x16	1		0910.80.43.00	Scheibe 13	1
39	0920.14.20.00	Laufbuchse	1	48	1713.52.12.25	Kettenspanner	1
				49	0910.10.17.00	Scheibe 17	1
		KETTENSANNER		50	1713.52.12.36	Buchse	1
				51	0903.11.12.00	Flachrundschrabe M12x75	1
40	1713.52.12.01	Kettenspanner	1		0907.60.12.00	Sicherungsmutter NM12	1
41	1713.52.12.08	Winkel	1		0910.80.43.00	Scheibe 13	1
42	0901.20.67.00	6kt-Schraube M8x22	2	52	0920.12.45.00	Laufbuchse	2
	0907.10.08.00	6kt-Mutter M8	2	53	0920.12.46.00	Laufbuchse	1
	0911.10.08.00	Federring A8	2	54	0907.60.12.00	6kt-Mutter NM12	2
43	0934.96.07.00	Kettenrad	2	55	1713.52.12.22	Scheibe	1
44	0967.10.16.00	6kt-Mutter M16	3	56	0907.10.16.00	6kt-Mutter M 16	1
45	0940.24.49.00	Zugfeder	2		0910.10.17.00	Scheibe 17	1

siehe auch C10

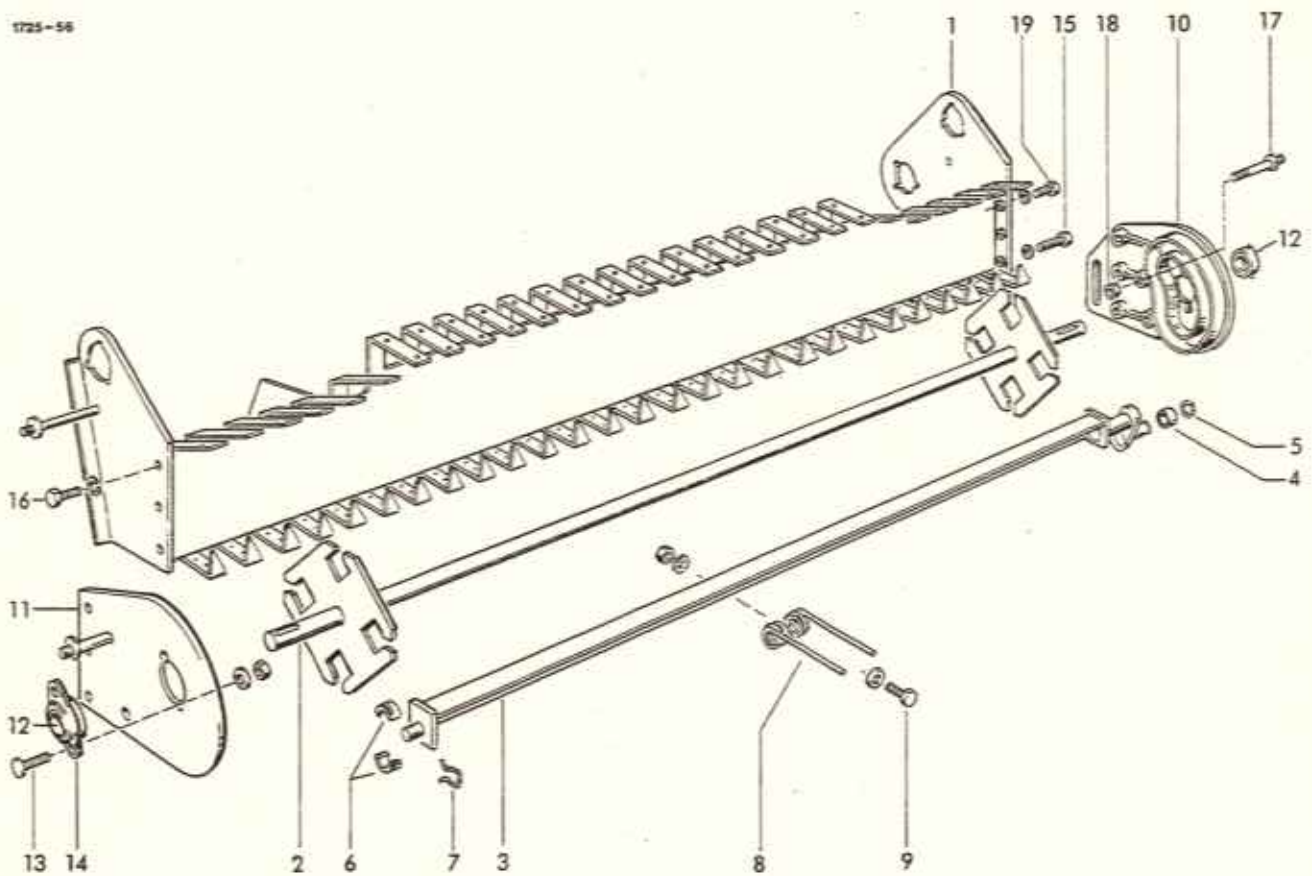

BREITAUFSAMMLER
AUFSAMMLERGESTELL

1	1713.52.01.01	Aufsammlergestell, m.Nr. 1a
1a*	0920.15.34.00	Laufbuchse zu Nr. 1

ZINKENTROMMEL

2	1713.52.02.01	Tragwelle
3	1713.52.02.06	Winkelprofil
4	0922.18.03.00	Rillenkugellager
5	0912.50.10.00	Sicherungsscheibe 10
6	0313.57.00.00	Lagerschale
7	0346.32.00.00	Klammer
8	0343.58.00.00	Feder
9	0901.21.08.00	6kt-Schraube M10x25
	0907.10.10.00	6kt-Mutter M10
	0911.10.10.00	Federring A10
	0910.15.11.00	Scheibe 11

3-5 1713.52.02.05 Federträger, kpl.

TROMMELLAGERUNG

1	10	1713.52.03.01	Kurvenscheibe	1	
2	11	1713.52.03.13	Platte, rechts	1	
	12	0924.20.06.00	Flanschlager	2	
	13	0903.10.71.00	Flachrundschraube M10x25	2	
		0910.10.10.00	Scheibe 10,5	2	
	1	0907.10.10.00	6kt-Mutter M10	2	
	4	14	0924.20.33.00	Gehäuse, geteilt	1
	4	15	0901.11.45.00	6kt-Schraube M12x70	1
	4		0911.10.12.00	Federring A12	1
	16	16	0901.21.51.00	6kt-Schraube M12x40	3
	8		0911.10.12.00	Federring A12	3
	52	17	1713.52.03.35	Halter	1
	52	18	0907.10.12.00	6kt-Mutter M12	1
	52	19	0901.11.42.00	6kt-Schraube M12x55	2
	52		0911.10.12.00	Federring A12	2
	52				

4

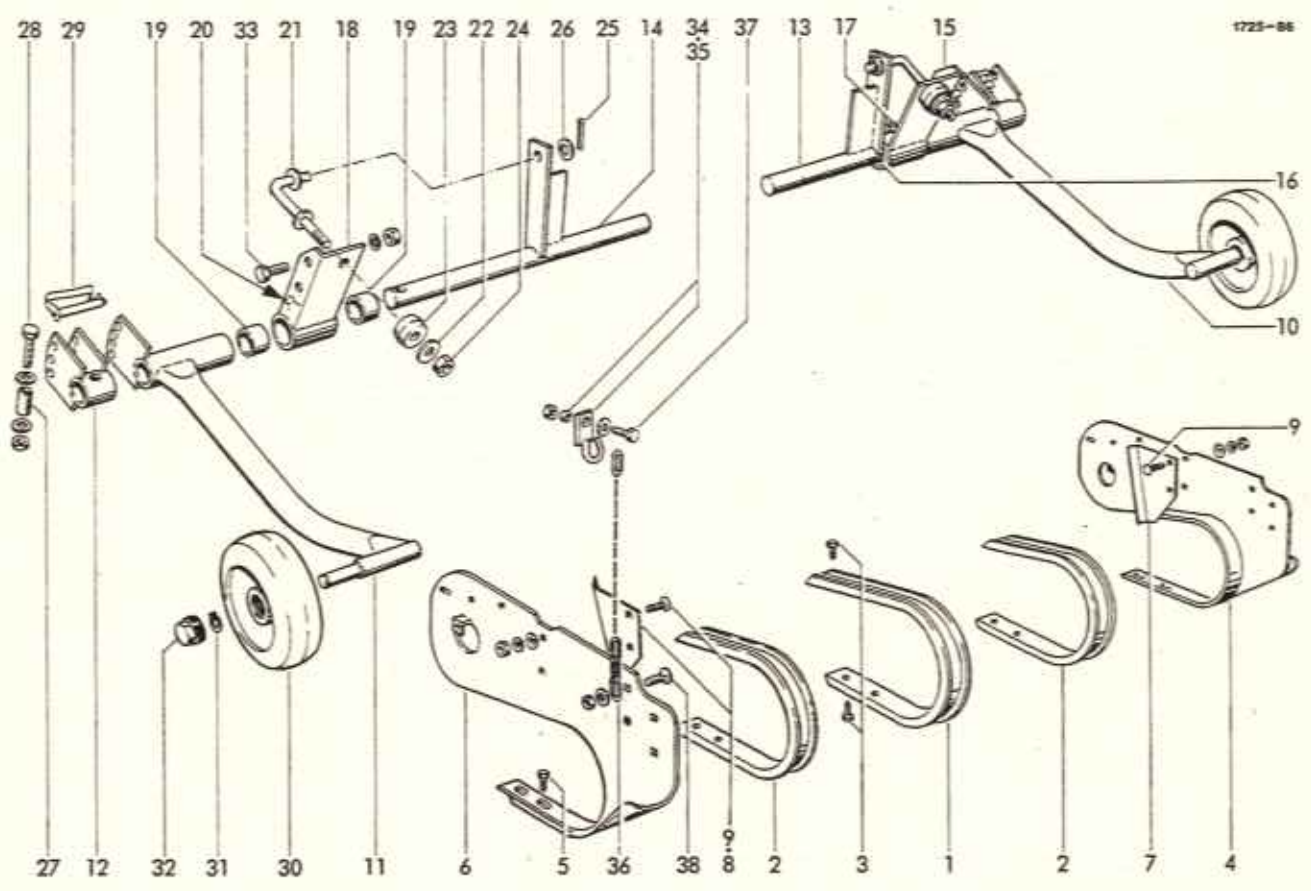

BREITAUFSAMMLER
SEGMENTBLECHE

1	1713.52.05.01	Segmentblech, Mitte	15	20	0926.10.42.00	Kegelschmiernippel	1
2	1713.52.05.02	Segmentblech, Seite	12	21	1713.52.11.47	Zugstange	2
3	0905.19.11.00	Triformschraube M6x15	108	22	1713.52.08.26	Scheibe	2
4	1713.52.05.06	Seitenblech, links kpl.	1	23	0940.91.63.00	Gummi-hohlfeder	2
5	0905.19.11.00	Triformschraube M6x15	8	24	0907.60.14.00	Sicherungsmutter NM14	2
6	1713.52.05.13	Seitenblech, rechts	1	25	0916.11.09.00	Splint 5x22	2
7	1713.52.05.18	Abweisblech, links	1	26	0910.10.15.00	Scheibe 15	2
8	1713.52.05.19	Abweisblech, rechts	1	27	0915.53.44.00	Spannhülse 16x45	2
9	0903.10.41.00	Flachrundschrabe M8x20	4	28	0901.10.65.00	6kt-Schraube M8x65	2
	0907.10.08.00	6kt-Mutter M8	4		0907.60.08.00	Sicherungsmutter NM8	2
	0910.40.10.00	Scheibe V9	4		0910.60.08.00	Scheibe 8,4	4
	0911.10.08.00	Federring A8	4	29	0918.19.13.00	Federsteckerbolzen 12x65	2
				30	0944.90.55.00	Stahlballonrad mit Nr.32	2
				31	0912.10.25.00	Sicherungsring 25x1,2	2
				32	0944.90.56.00	Kappe	2
				33	0901.21.47.00	6kt-Schraube M12x25	4
					0907.10.12.00	6kt-Mutter M12	4
					0911.10.12.00	Federring A12	4
				34	0937.12.21.00	Haken	2
				35	0328.39.00.00	Hülse	2
				36	0935.19.05.00	Kette	2
				37	0901.20.68.00	6kt-Schraube M8x25	2
					0907.10.08.00	6kt-Mutter M8	2
					0328.14.00.00	Scheibe 8,4x25x1,5	2
				38	0903.10.42.00	Flachrundschrabe M8x35	2
					0907.10.08.00	Mutter M8	2
					0928.14.00.00	Scheibe 8,4x25x1,5	4

STÜTZRÄDER

10	1713.52.11.01	Radhalter, links	1
11	1713.52.11.07	Radhalter, rechts	1
12	1713.52.11.13	Mitnehmer	2
13	1713.52.11.17	Tragwelle, links	1
14	1713.52.11.22	Tragwelle, rechts	1
15-17	1713.52.11.28	Halter, links vollst.	1
15	1713.32.11.30	Halter, links	1
16	0920.15.34.00	Laufbuchse	2
17	0926.10.42.00	Kegelschmiernippel	1
18-20	1713.52.11.38	Halter, rechts vollst.	1
18	1713.52.11.40	Halter, rechts	1
19	0920.15.34.00	Laufbuchse	2

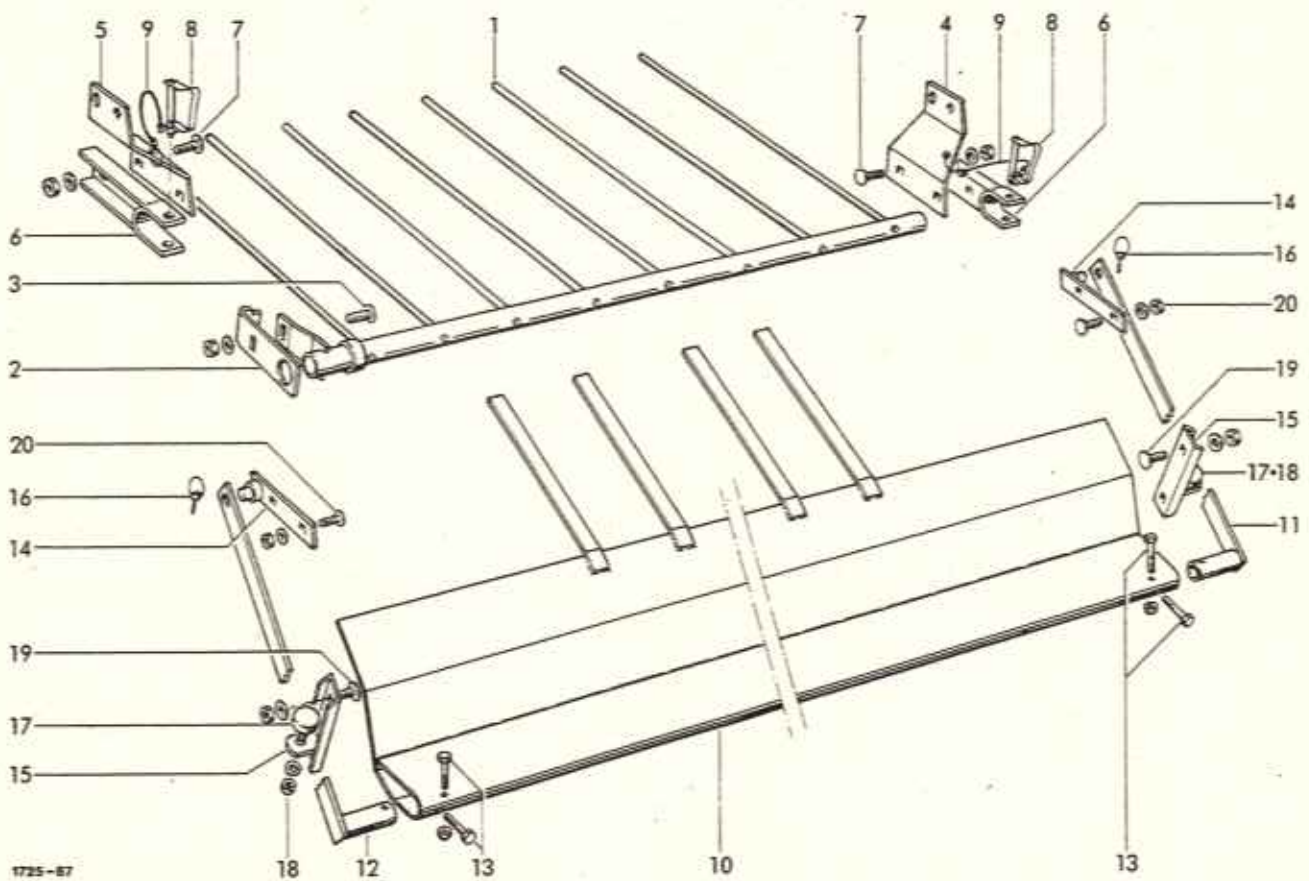

1725-67

BREITAUFSAMMLER
NIEDERHALTER

VORSATZBLECH

1	1725.52.06.01	Niederhalter	1	10	1725.52.12.01	Vorsatzblech	1
2	1725.52.06.06	Lasche	1	11	1725.52.12.08	Halter, links	1
3	0903.11.02.00	Flachrundschraube M12x25	1	12	1725.52.12.12	Halter, rechts	1
	0907.10.12.00	6kt-Mutter M12	1	13	0901.10.64.00	6kt-Schraube M8x60	4
	0911.10.12.00	Federring A12	1		0907.60.08.00	Sicherungsmutter NM8	4
4	1725.52.06.10	Halter, links	1	14	1725.52.12.18	Halter	2
5	1725.52.06.11	Halter, rechts	1	15	1725.52.12.22	Auflage	2
6	1713.52.06.17	Aufhängung	2	16	0916.20.05.00	Klapstecker	2
7	0903.10.71.00	Flachrundschraube M10x25	4	17	0938.98.40.00	Gummipuffer M8x20	2
	0907.10.10.00	6kt-Mutter M10	4	18	0907.56.08.00	6kt-Mutter M8	2
	0910.10.13.00	Scheibe 13	4		0910.10.08.00	Scheibe 8,4	2
8	0918.19.13.00	Federsteckbolzen	2	19	0903.10.71.00	Flachrundschraube M10x25	4
9	0937.19.03.00	Sicherungsteil	2		0907.10.10.00	6kt-Mutter M10	4
					0910.10.13.00	Scheibe 13	4
				20	0903.10.42.00	Flachrundschraube M8x25	4
					0907.10.08.00	6kt-Mutter M8	4
					0910.15.09.00	Scheibe 9	4

1725-89

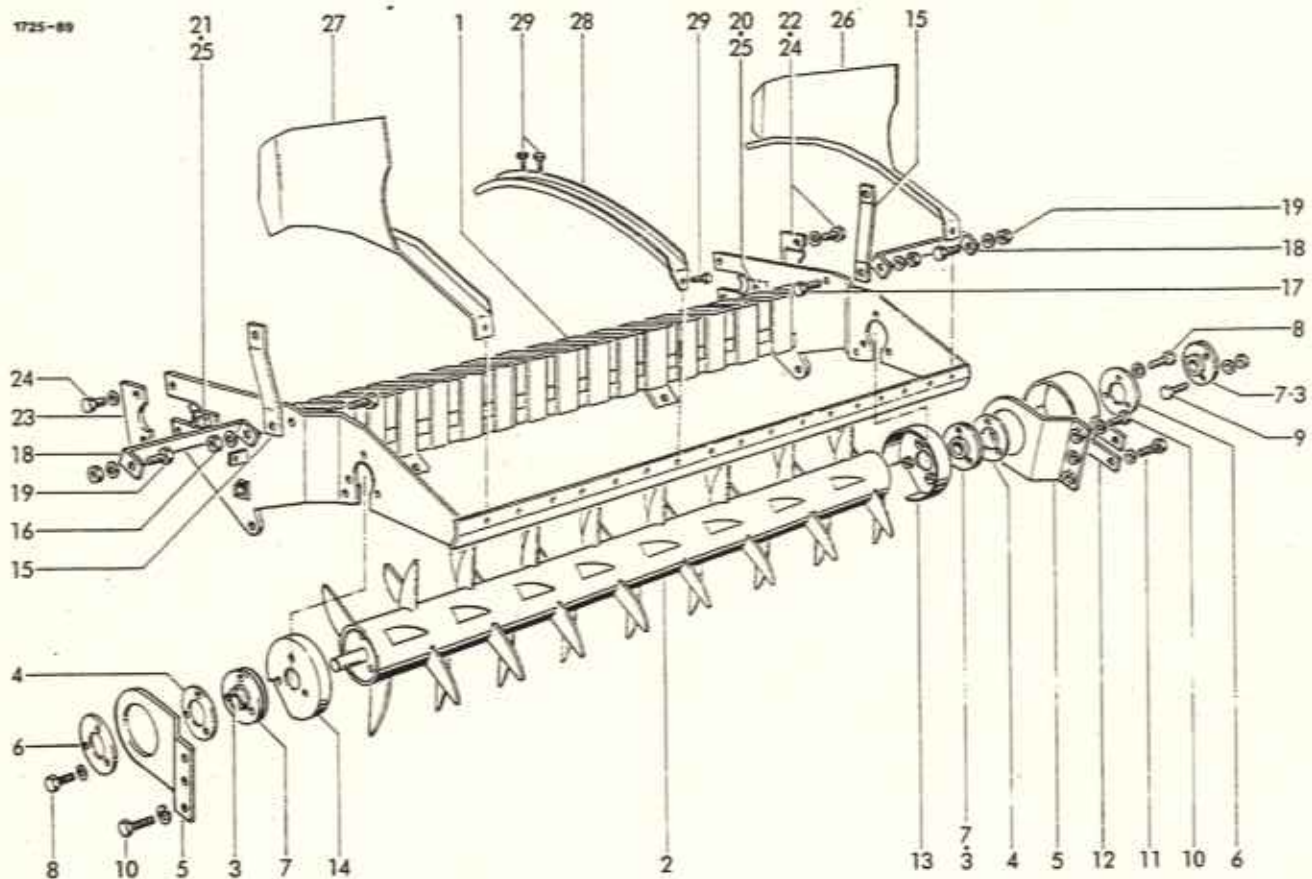

BREITAUFSAMMLER
FÖRDERER GESTELL

AUFHÄNGUNGSLASCHE

1	1713.53.01.01	Förderwalzengestell	1	15	1725.53.04.01	Aufhängungslasche	2
		FÖRDERWALZE		16	0901.21.50.00	6kt-Schraube M12x35	3
					0911.10.12.00	Federring A12	3
					0907.10.12.00	6kt-Mutter M12	3
2	1713.53.02.01	Förderwalze	1	17	0901.21.53.00	6kt-Schraube M12x50	1
					0907.10.12.00	6kt-Mutter M12	1
					0911.10.12.00	Federring A12	1
		WALZENLAGERUNG		18	1725.53.04.07	Strebe	2
				19	0901.21.45.00	6kt-Schraube M12x20	2
3	0924.20.06.00	Flanschlager	3		0911.10.12.00	Federring A12	2
4	1713.53.03.02	Distanzring	2		0907.10.12.00	6kt-Mutter M12	2
5	1713.53.03.03	Platte	2	20	1725.53.04.12	Adapter, links	1
6	1713.53.03.06	Ring	2	21	1725.53.04.16	Adapter, rechts	1
7	0924.20.26.00	Gehäuse, geteilt	3	22	1725.53.04.20	Halterung	1
8	0901.21.10.00	6kt-Schraube M10x30	6	23	1725.53.04.24	Anschlag	1
	0911.10.10.00	Federring A10	6	24	0901.20.66.00	6kt-Schraube M8x20	4
9	0901.21.08.00	6kt-Schraube M10x25	3		0911.10.08.00	Federring A8	4
	0911.10.10.00	Federring A10	3	25	0901.21.06.00	6kt-Schraube M10x20	2
	0907.10.10.00	6kt-Mutter M10	3		0911.10.10.00	Federring M10	2
10	0901.21.47.00	6kt-Schraube M12x25	4			SEGMENTBLECHE	
	0911.10.12.00	Federring A12	4				
11	0901.21.49.00	6kt-Schraube M12x30	2	26	1713.53.05.01	Seitenblech, links	1
	0911.10.12.00	Federring A12	2	27	1713.53.05.05	Seitenblech, rechts	1
12	1713.53.03.30	Schutz	1	28	1713.53.05.10	Segmentblech	15
13	1713.53.03.35	Schutztopf, links	1	29	0905.19.11.00	Triformschraube M6x15	51
14	1713.53.03.41	Schutztopf, rechts	1				

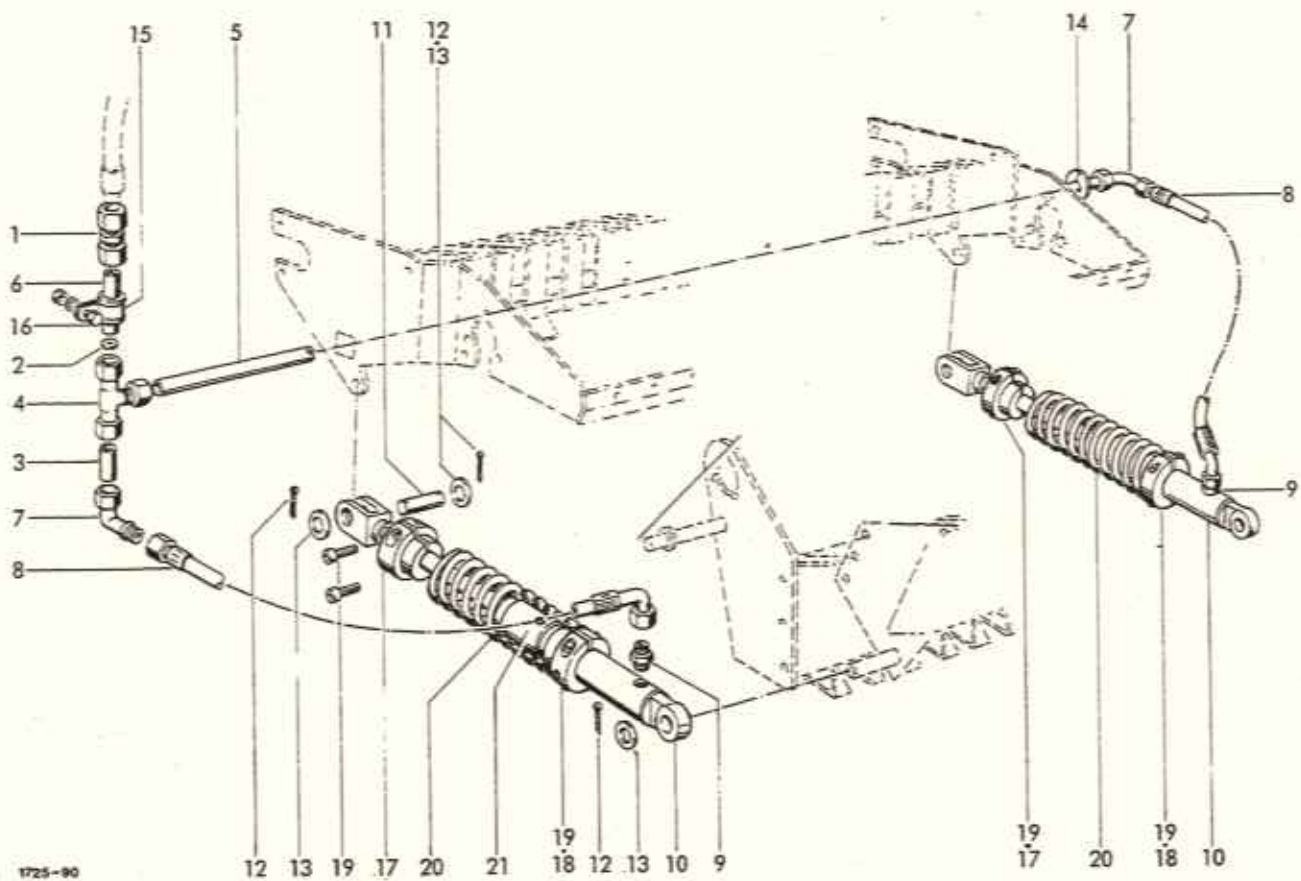

1725-90

BREITAUFSAMMLER
HYDRAULIK

AUFSAMMLERENTLASTUNG

1	0955.12.67.00	Gerade Verschraubung	1	17	1713.53.08.01	Klemmstück, vorn	2
2	0954.31.82.00	Drosselcheibe	1	18	1713.53.08.02	Klemmstück, hinten	2
3	1713.53.07.11	Rohrleitung	1	19	0902.10.64.00	Zylinderschraube M10x30	8
4	0955.16.67.00	T-Verschraubung	1		0911.10.10.00	Federring A10	8
5	1713.53.07.13	Rohrleitung	1	20	0940.17.48.00	Druckfeder	2
6	1713.53.07.14	Rohrleitung	1	21	0920.16.58.00	Führungsbuchse	2
7	0955.34.04.00	Einstellbare Winkelverschraubung	2				
8	0954.12.13.00	Höchstdruckschlauch	2				
9	0955.12.23.00	Gerade Einschraubverschraubung	2				
10	0951.11.01.00	Hydrozylinder	2				
11	1713.53.07.20	Boizen	2				
12	0916.10.99.00	Splint 4x32	6				
13	0910.10.15.00	Scheibe 15	6				
14	0938.96.17.00	Anschlag	1				
15	0954.60.04.00	Schelle	1				
16	0901.20.45.00	6kt-Schraube M6x16	1				
	0907.11.06.00	6kt-Mutter M6	1				
	0911.10.66.00	Federring A6	1				

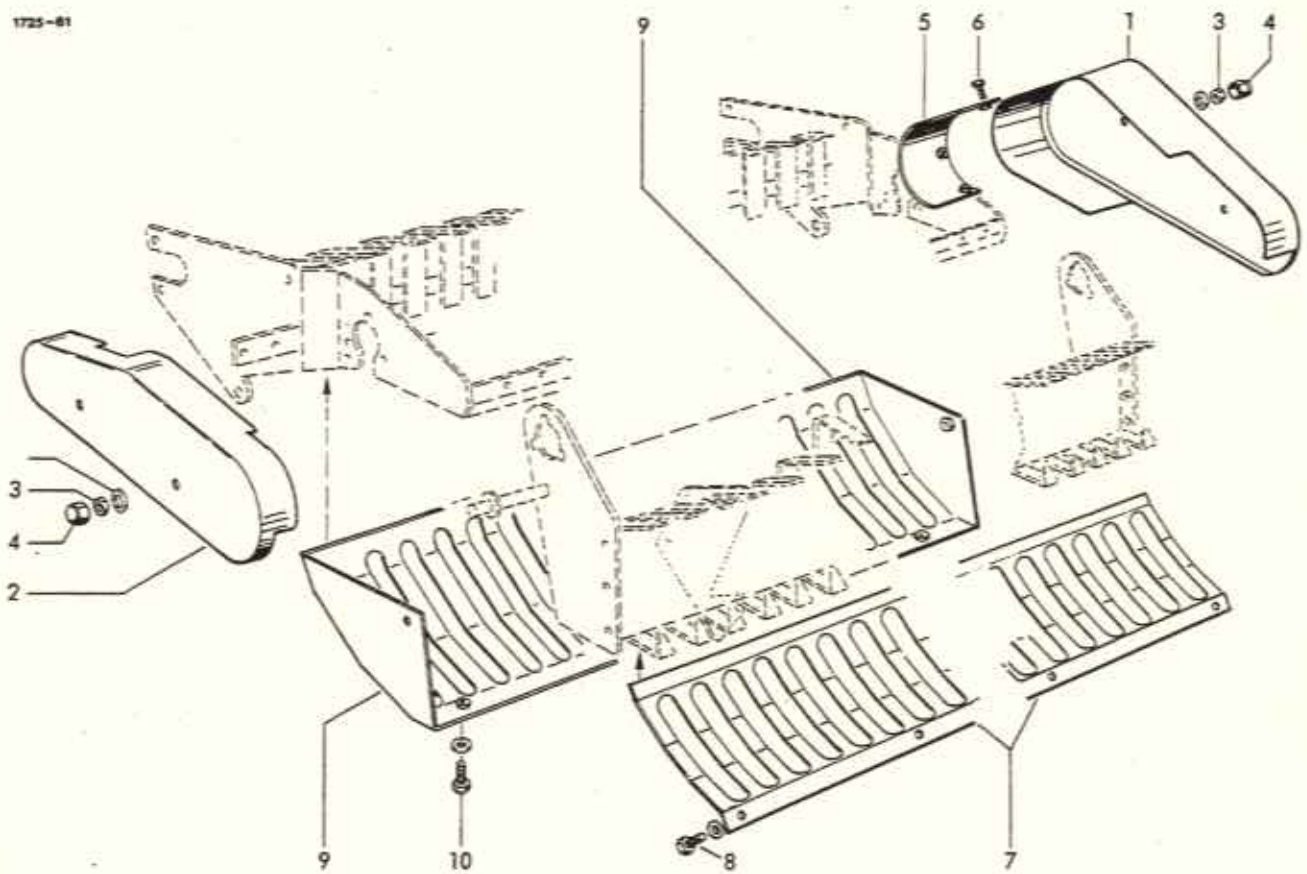

BREITAUFSAMMLER
SCHUTZVORRICHTUNGEN

1	1713.52.09.01	Schutz, links	1	7	1713.53.09.01	Schutzblech, vorn	1
2	1713.52.09.06	Schutz, rechts	1	8	0901.20.66.00	6kt-Schraube M8x20	4
3	0907.10.12.00	6kt-Mutter M12	4	9	0911.10.08.00	Federring A8	4
	0910.10.13.00	Scheibe 13	4	9	1713.53.09.07	Schutzblech	1
4	0938.90.64.00	6kt-Schutzklappe GPN 1000	4	10	0901.20.66.00	6kt-Schraube M8x20	4
5	1713.52.09.15	+Schutzblech	1	11	0911.10.08.00	Federring A8	4
6	0901.20.45.00	+6kt-Schraube M6x16	3				

+ = nur bei RP 12 S u. RP 15 S

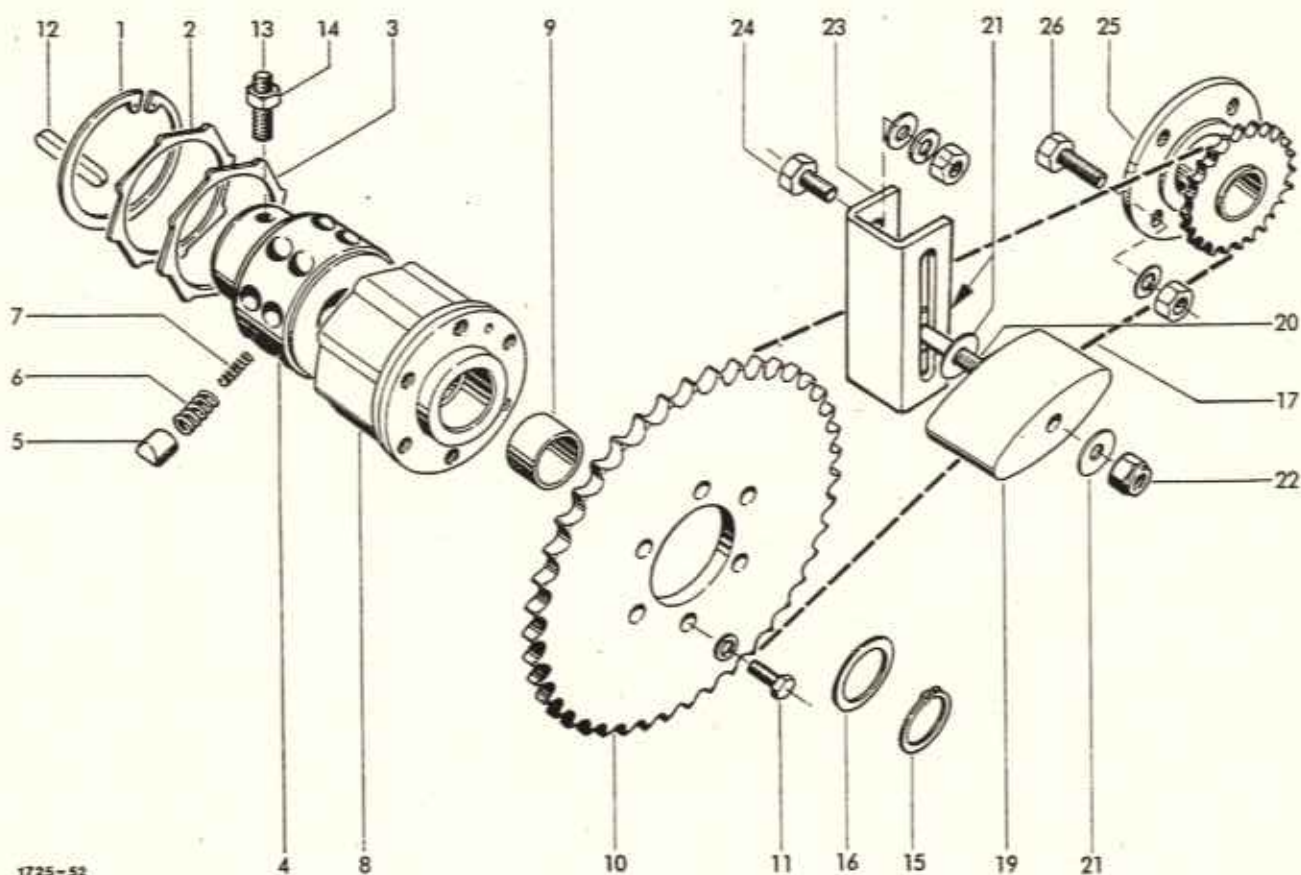

SCHMALAUFSAMMLER
AUFSAMMLER-ANTRIEB

1-8	0930.34.18.00	Einb.-Sternrat.m.Nr.9	1	17	0934.16.36.00	Rollenkette	1
1	0930.31.07.00	Sicherungsring 80x2,5	1	18*	0934.64.88.00	Feder-Verschl.Gl.z.Nr.17	1
2	0930.29.01.00	Druckscheibe	1	19	0934.99.01.00	Spannklotz 100x40x53	1
3	0930.29.61.00	Dichtring	1	20	0901.11.11.00	6kt-Schraube M10x90	1
4	0930.33.68.00	Nabe	1	21	0910.40.11.00	Scheibe 11x34x3	3
5	0930.33.41.00	Nocken	16	22	0907.60.10.00	Sicherungsmutter NM10	1
6	0930.40.21.00	Druckfeder, außen	16	23	1725.41.03.06	Winkel	1
7	0930.40.22.00	Druckfeder, innen	16	24	0901.21.08.00	6kt-Schraube M10x25	2
8	0930.38.19.00	Kupplungsgehäuse	1		0907.10.10.00	6kt-Mutter M10	2
9	0920.14.20.00	Laufbuchse 30x36x22	1		0910.40.11.00	Scheibe R11	2
10	0309.52.00.00	Kettenrad	1		0911.10.10.00	Federring A10	2
11	0901.20.66.00	6kt-Schraube M8x20	6	25	1725.41.04.01	Flansch	1
	0911.10.08.00	Federring A8	6	26	0901.21.11.00	6kt-Schraube M10x35	4
12	0913.10.50.00	Paßfeder A8x7x56	1		0907.10.10.00	6kt-Mutter M10	4
13	0904.70.51.00	Gewindestift M10x12	1		0911.10.10.00	Federring A10	4
14	0907.10.10.00	6kt-Mutter M10	1				
15	0912.10.30.00	Sicherungsring 30x1,5	1				
16	0910.72.50.00	Paßscheibe 0,1 mm dick	nB				
	0910.72.52.00	Paßscheibe 0,3 mm dick	nB				
	0910.72.54.00	Paßscheibe 1,0 mm dick	nB				

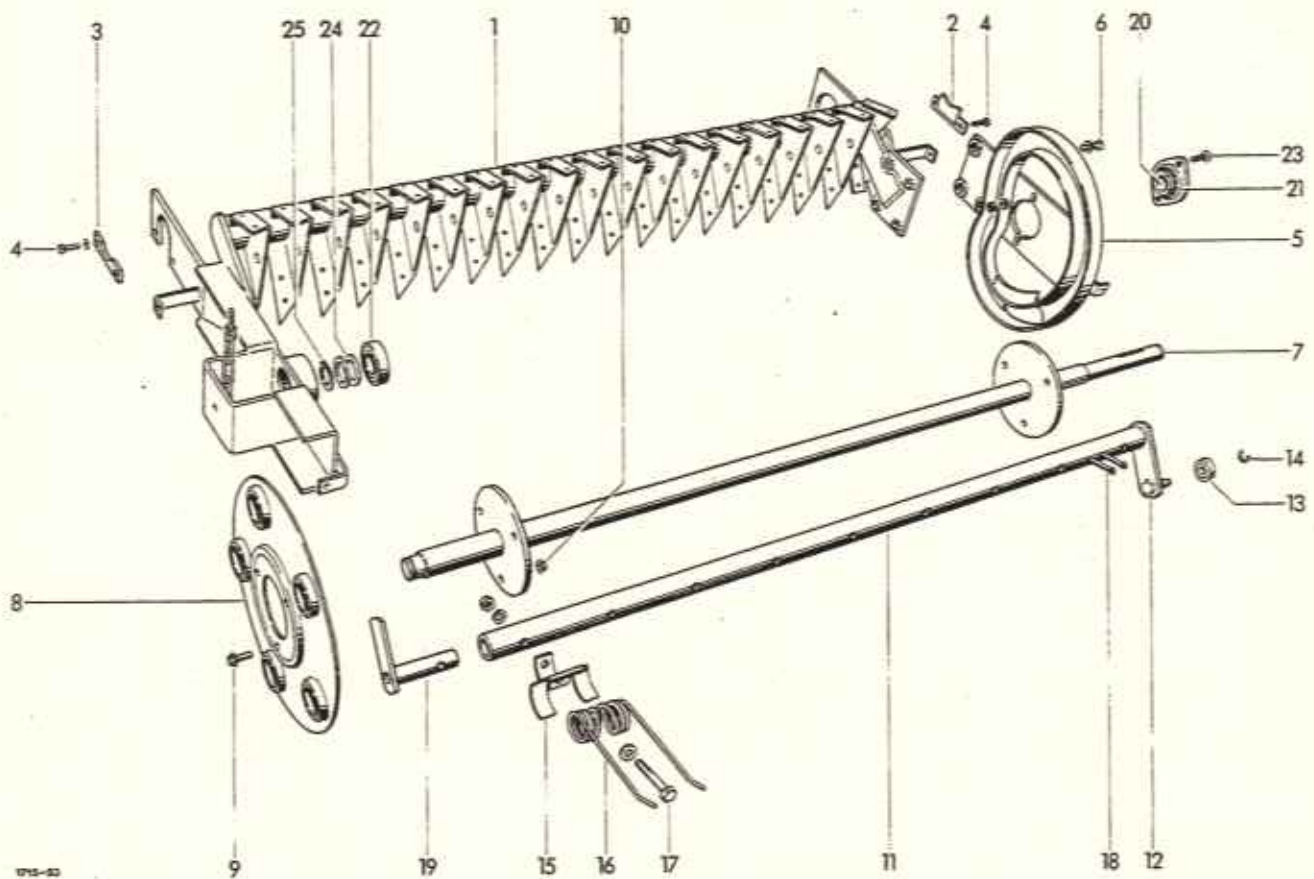

SCHMALAUFSAMMLER
AUFSAMMLERGESTELL

1	1725.42.01.01	Gestell	1	15	0338.30.00.00	Federschale	45
2	1712.42.01.25	Halterung	1	16	0940.52.25.00	Feder DR5	45
3	1712.42.01.28	Anschlag	1	17	0901.11.05.00	6kt-Schraube M10x60	45
4	0901.20.66.00	6kt-Schraube M8x20	4	4	0907.10.10.00	6kt-Mutter M10	45
	0911.10.08.00	Federring A8	4	4	0911.10.10.00	Federring A10	45
5	1725.42.01.39	Kurvenring	1	1	0910.15.11.00	Scheibe 11x21x2	45
6	0901.21.50.00	6kt-Schraube M12x35	3	18	0916.11.28.00	Splint 6x60	10
	0911.10.12.00	Federring A12	3	19	1121.42.02.31	Abweiser	5

ZINKENTROMMEL

7	1725.42.02.01	Tragwelle
8	1121.42.02.06	Tragscheibe
9	0901.80.46.00	Sicherungsschraube M8x20
10	0907.81.08.00	Sicherungsmutter M8
11-14	1712.42.02.12	Federträger, kpl.
11	1712.42.02.13	Tragrohr mit Nr.12
12	1121.42.02.36	Hebel
13	0922.18.03.00	Rillenkugellager 562 982
14	0912.50.10.00	Sicherungsscheibe 10

TROMMELLAGERUNG

1	20-21	0924.20.30.00	Flanschgeh.m.Einstell.	1
2	20	0922.18.17.00	Rillenkugell.m.Spannh.	1
6	21	0924.20.31.00	Gehäuse, geteilt	1
6	22	0922.12.91.00	Rillenkugellager	1
5	23	0903.10.71.00	Flachrundschrabe M10x25	2
5		0907.10.10.00	6kt-Mutter M10	2
5		0911.10.10.00	Federring A10	2
5	24	0910.76.30.00	Stützscheibe 30x42x2,5	2
5	25	0912.10.30.00	Sicherungsring 30x1,5	1

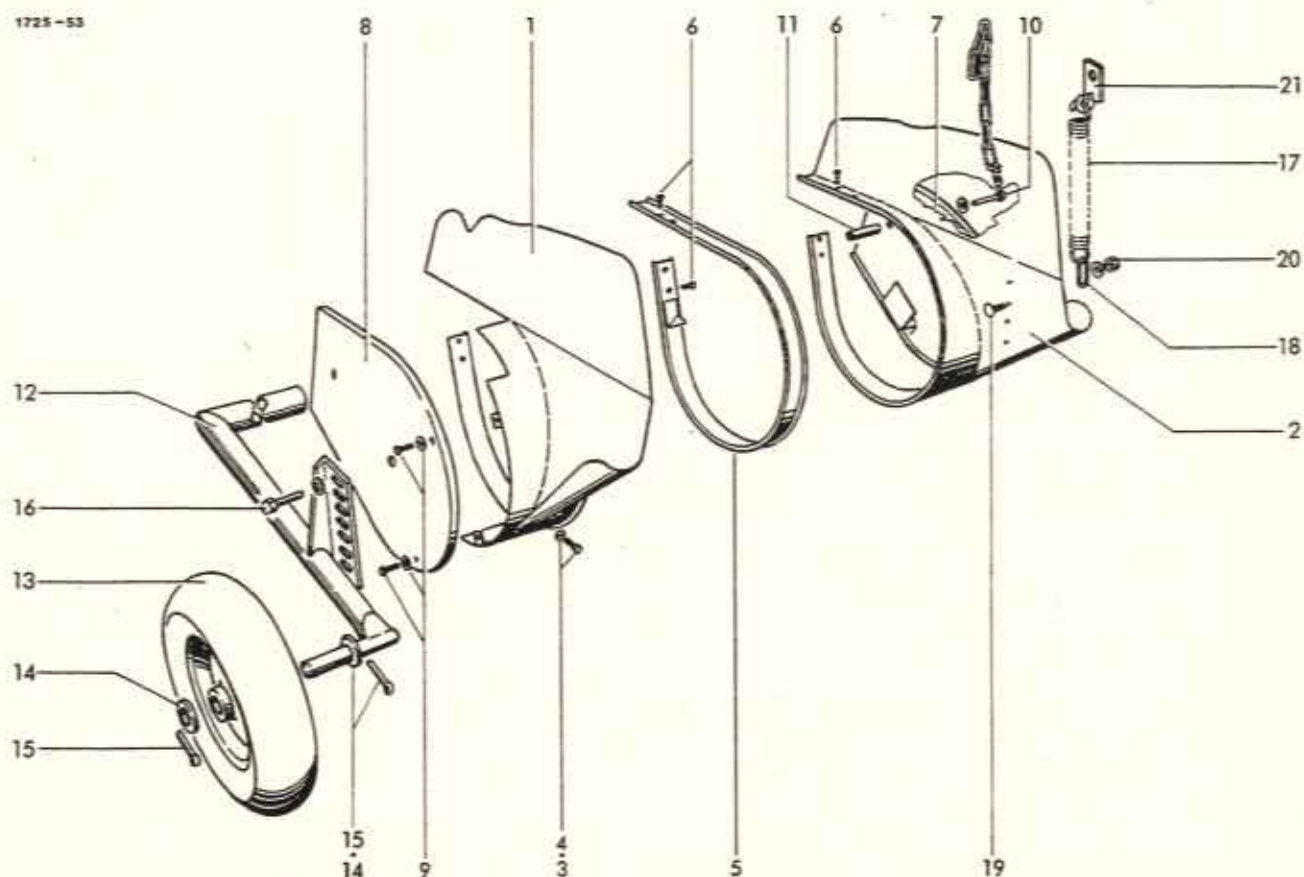

SCHMALAUFSAMMLER
SEITEN-, SEGMENT-, SCHUTZBLECHE

AUFSAMMLERENTLASTUNGSFEDER

1	1725.42.04.01	Seitenblech, rechts	1	17	0940.25.21.00	Zugfeder 5x35x250	1
2	1725.42.04.08	Seitenblech, links	1	18	1712.42.04.21	Kette	1
3	0905.19.11.00	Triformschraube M6x16	10	19	0903.10.71.00	Flachrundschaube M10x25	1
4	0910.10.06.00	Scheibe 6,4	2		0910.60.10.00	Scheibe 10,5	1
5	1712.42.05.05	Segmentblech	17	20	0907.60.10.00	Sicherungsmutter NM10	1
6	0905.19.11.00	Triformschraube M6x16	68	21	0937.12.21.00	Haken	1
7	1712.42.09.01	Schutzblech	1				
8	1712.42.09.02	Schutzblech	1				
9	0901.20.42.00	6kt-Schraube M6x10	5				
	0910.60.06.00	Scheibe 6,4	5				
10	0901.10.25.00	6kt-Schraube M6x65	1				
	0910.60.06.00	Scheibe 6,4	1				
11	1725.42.09.11	Distanzrohr	1				

AUFSAMMLERSTÜTZRAD

12	1712.42.08.01	Stützradträger	1
13	0944.90.72.00	Luftrad 4,00-8	1
14	0910.25.26.00	Scheibe 26	2
15	0916.11.36.00	Splint 6,3x40	2
16	0901.21.47.00	6kt-Schraube M12x5	1
	0910.10.13.00	Scheibe 13	1

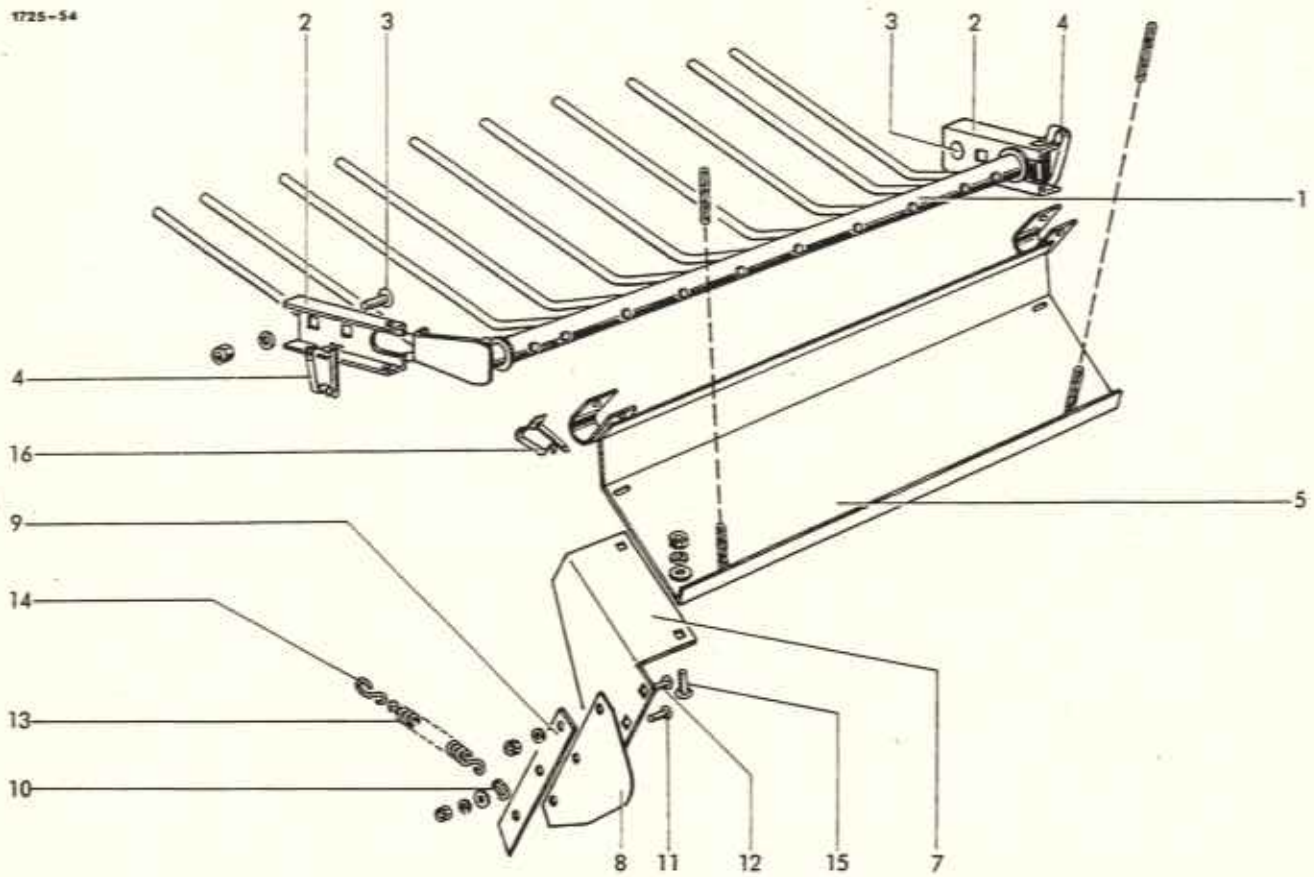

SCHMALAUFSAMMLER
NIEDERHALTERRECHEN

1	1725.42.06.01	Niederhalterrechen	1	10	0935.11.02.00	Kettenglied	2
2	1725.42.06.07	Profil	2	11	0903.10.18.00	Flachrundschraube M6x30	2
3	0903.10.70.00	Flachrundschraube M10x20	2		0907.10.06.00	6kt-Mutter M6	2
	0907.10.10.00	6kt-Mutter M10	2		0910.60.06.00	Scheibe 6,4	2
	0911.10.10.00	Federring A10	2		0911.10.06.00	Federring A6	2
4	0918.19.13.00	Federsteckbolzen 12x65	2	12	0903.10.17.00	Flachrundschraube M6x25	4
					0907.10.06.00	6kt-Mutter M6	4
					0911.10.06.00	Federring A6	4
				13	0940.22.30.00	Zugfeder	2
5-16	1712.42.90.00	Aufsammler-Vorsatzblech kpl.	1	14	0937.17.19.00	Haken	2
5	1712.42.90.01	Vorsatzblech	1	15	0903.10.70.00	Flachrundschraube M10x20	4
6*	1712.42.90.10	Winkelblech, links	1		0907.10.10.00	6kt-Mutter M10	4
7	1712.42.90.11	Winkelblech, rechts	1		0910.15.11.00	Scheibe 11	4
8	0938.96.30.00	Gummiplatte	2		0911.10.10.00	Federring A10	4
9	1712.42.90.13	Klemmleiste	2	16	0918.19.12.00	Federsteckbolzen	2

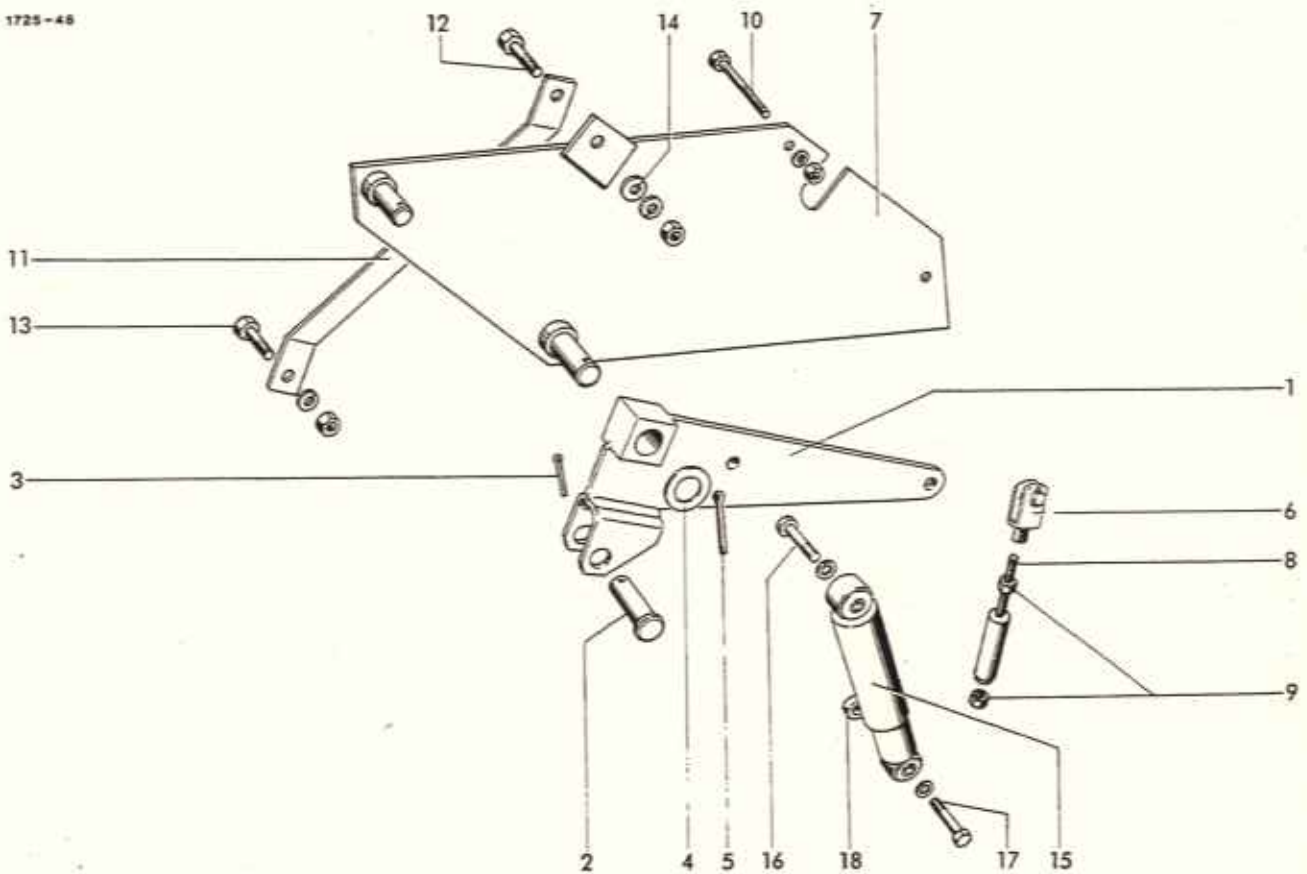

SCHMALAUFSAMMLER
AUFSAMMLER-HEBEVORRICHTUNG

1	1712.43.01.12	Hebel	1	13	0901.21.47.00	6kt-Schraube M12x25	2
2	0917.31.46.00	Bolzen 16x50x45	1		0907.10.12.00	6kt-Mutter M12	2
3	0916.10.97.00	Splint 4x25	1		0911.10.12.00	Federring A12	2
4	0910.10.21.00	Scheibe 21	1	14	0910.60.13.00	Scheibe	1
5	0916.11.12.00	Splint 5x32	1				
6	0919.71.10.00	Gabelgelenk m. Splintkopf	1			SCHWINGUNGSDÄMPFER	
7	1725.43.01.01	Tragplatte	1				
8	1725.43.01.08	Schraubenschloß	1				
9	0907.10.10.00	6kt-Mutter M10	2	15	0940.96.01.00	Schwingungsdämpfer	1
10	0901.11.09.00	6kt-Schraube M10x80	2	16	0901.21.53.00	6kt-Schraube M12x50	1
	0907.10.10.00	6kt-Mutter M10	2		0911.10.12.00	Federring A12	1
	0911.10.10.00	Federring A10	2	17	0901.11.44.00	6kt-Schraube M12x65	1
11	1725.43.01.18	Stütze	2		0911.10.12.00	Federring A12	1
12	0901.21.50.00	6kt-Schraube M12x35	2	18	1712.42.07.09	Distanzbuchse	1
	0907.10.12.00	6kt-Mutter M12	2				
	0911.10.12.00	Federring A12	2				

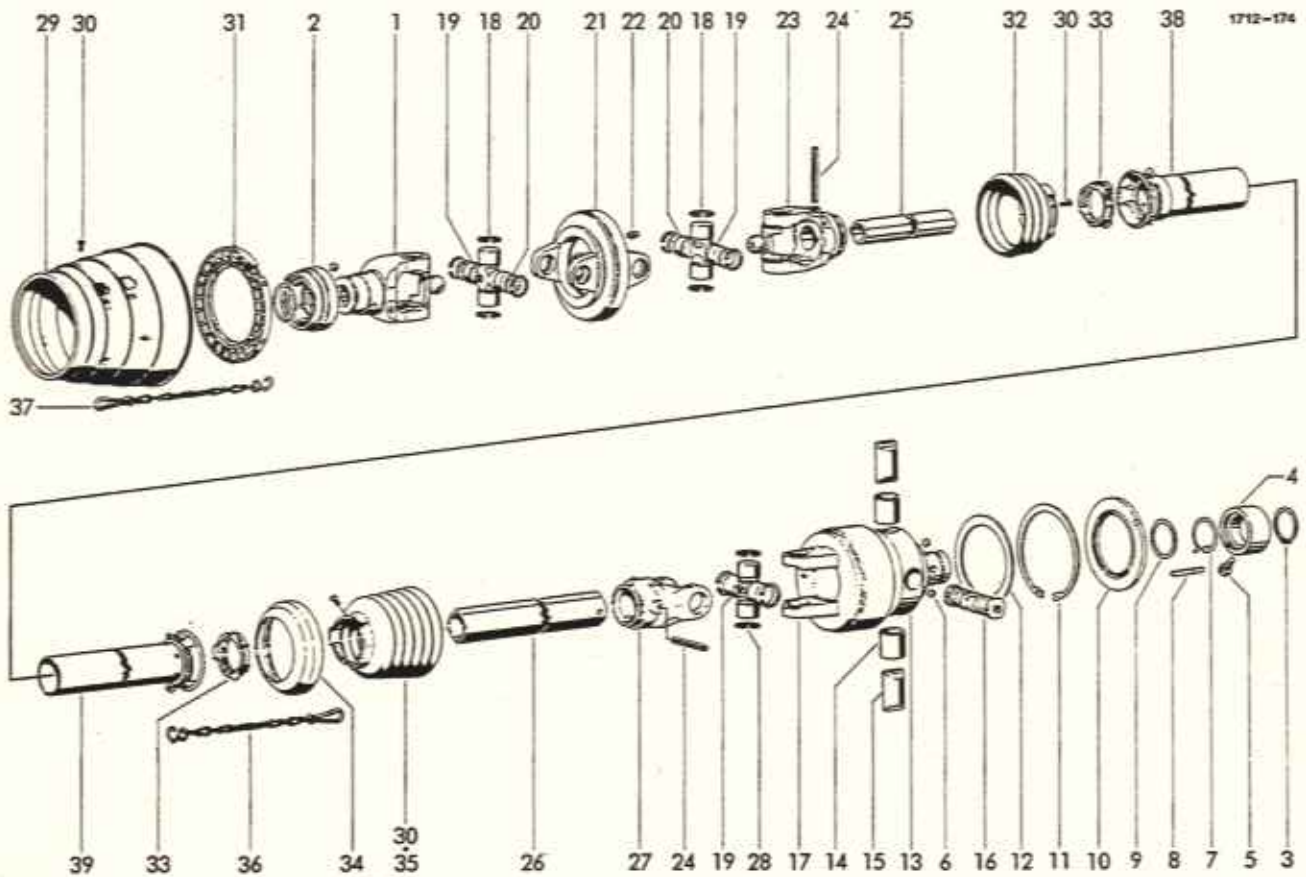

WEITWINKELGELENKWELLE
MIT NOCKENSCHALTKUPPLUNG

1-39	0930.13.12.00	Weitwinkelgelenkwelle, kpl.	1	20	0930.28.10.00	Scheibe	4
1	0930.23.15.00	QS-Gabel mit Nr.2	1	21	0930.22.62.00	Doppelgabel	1
2	0930.41.50.00	QS-Verschluß, kpl.	1	22	0926.10.02.00	Kegel-Schmiernippel AM 8x1	1
3-17	0930.36.41.00	Nockenschaltkupplung, kpl.	1	23	0930.26.81.00	Rillengabel	1
3-9	0930.41.51.00	QC-Verschluß, kpl.	1	24	0915.52.21.00	Spannhülse 10x75	2
3	0930.31.10.00	Sicherungsring 54x2	1	25	0930.42.66.00	+Profiltröhr	1
4	0930.32.70.00	Sperring	1	26	0930.42.67.00	+Profiltröhr	1
5	0930.41.29.00	6kt-Schraube M10x25	1	27	0930.26.65.00	Rillengabel	1
6	0922.96.74.00	Kugel 1/2	3	28	0930.20.06.00	Kreuzgarnitur, kpl.	1
7	0930.40.11.00	Drehfeder	1	29	0930.45.42.00	Schutztrichter	1
8	0930.33.92.00	Klemmkeil	1	30	0930.41.39.00	Schraube 4x10	8
9	0930.28.11.00	Scheibe	1	31	0930.50.45.00	Gleitring	1
10	0930.37.10.00	Dichtring	1	32	0930.45.43.00	Schutztrichter m. Schraube	1
11	0912.16.06.00	Sicherungsring 115x4	1	33	0930.50.40.00	Gleitring	2
12	0910.76.79.00	Stützscheibe S95x115	1	34	0930.32.61.00	Stützring	1
13	0930.33.65.00	Nabe mit Nr.14	1	35	0930.45.44.00	Schutztrichter m. Schraube	1
14	0930.33.72.00	Buchse	2	36	0930.49.02.00	Haltekette	1
15	0930.33.50.00	Sperrnocken	2	37	0930.49.03.00	Haltekette	1
16	0930.33.51.00	Schaltnocken, kpl.	1	38	0930.53.70.00	Äußere Schutzhälfte kpl.	1
17	0930.38.14.00	Kupplungsgehäuse	1			mit Nr.30 u. 32-33	1
18	0930.20.19.00	Kreuzgarnitur m.Nr.19 u.20	2	39	0930.53.29.00	Innere Schutzhälfte kpl.	1
19	0926.10.05.00	Kegel-Schmiernippel M8x1	3			mit Nr.30 u. 33-36	1

+ = Länge angeben

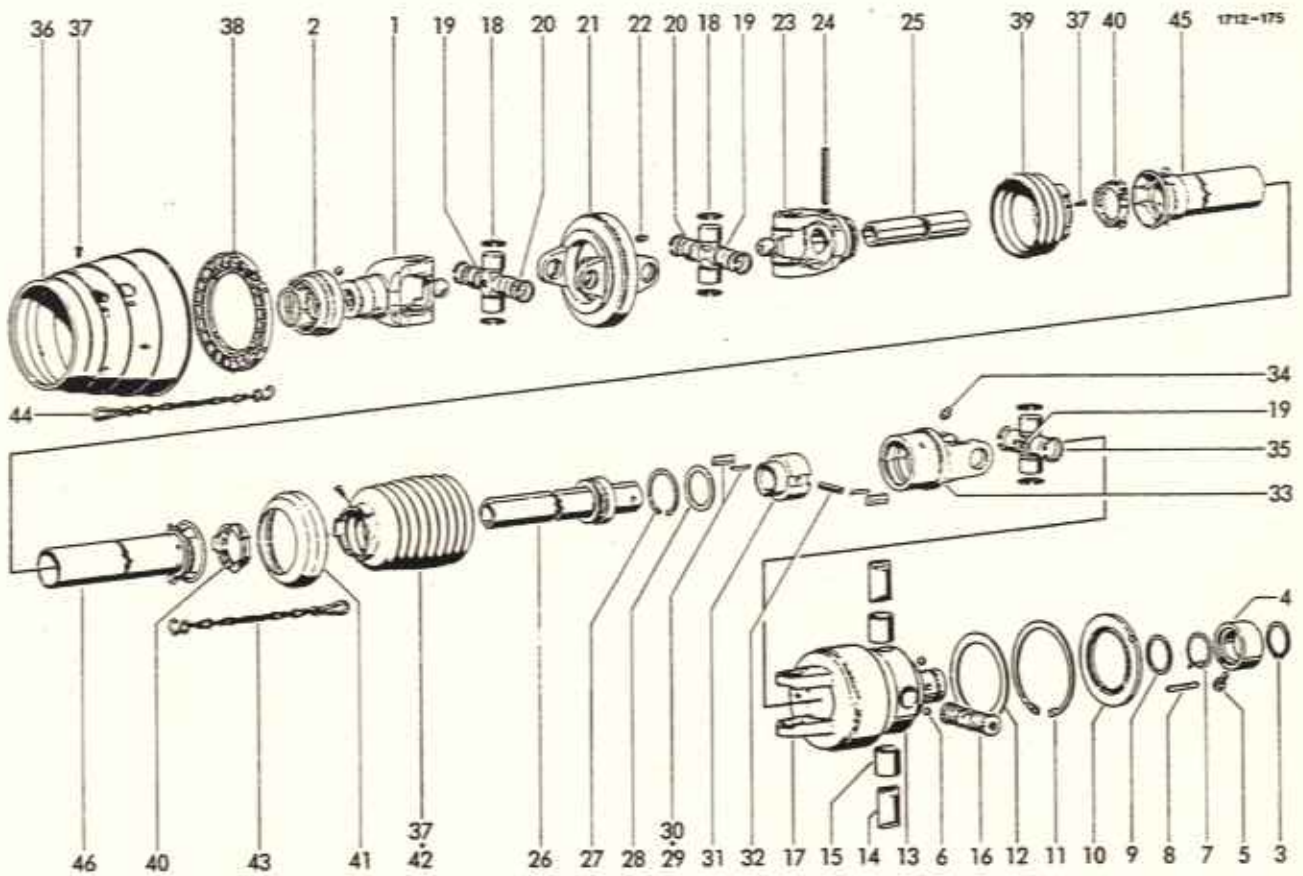

WEITWINKELGELENKWELLE
MIT NOCKENSCHALKUPPLUNG
UND SPERRKEILFREILAUF

1-46	0930.13.14.00	Weitwinkelgelenkwelle, kpl.	1	24	0915.52.22.00	Spannhülse 10x80	2
1	0930.23.14.00	QS-Gabel mit Nr.2	1	25	0930.42.70.00	+Profilrohr	1
2	0930.41.50.00	QS-Verschluß, kpl.	1	26-34	0930.34.68.00	Sperrkeilfreilauf, kpl.	1
3-17	0930.36.42.00	Nockenschaltkupplung, kpl.	1	26	0930.42.65.00	+Profilrohr m. Lauftring	1
3-9	0930.41.51.00	QC-Verschluß, kpl.	1	27	0930.31.09.00	Sicherungsring 72x2,5	1
3	0930.31.10.00	Sicherungsring 54x2	1	28	0910.76.57.00	Stützscheibe S56x72	1
4	0930.32.70.00	Sperring	1	29	0930.33.91.00	Sperrkeil	2
5	0930.41.29.00	6kt-Schraube M10x25	1	30	0930.40.81.00	Blattfeder	2
6	0922.96.74.00	Kugel 1/2	3	31	0930.33.66.00	Nabe	1
7	0930.40.11.00	Drehfeder	1	32	0915.52.17.00	Spannhülse 10x55	1
8	0930.33.92.00	Klemmkeil	1	33	0930.38.15.00	Kupplungsgehäuse	1
9	0930.28.11.00	Scheibe	1	34	0926.10.02.00	Kegel-Schmiernippel AM8x1	1
10	0930.37.10.00	Dichtring	1	35	0930.20.14.00	Kreuzgarnitur m. Nr.19	1
11	0912.16.06.00	Sicherungsring 115x4	1	36	0930.45.40.00	Schutztrichter	1
12	0910.76.79.00	Stützscheibe S95x115	1	37	0930.41.39.00	Schraube 4x10	8
13	0930.33.65.00	Nabe mit Nr.14	1	38	0930.50.44.00	Gleitring	1
14	0930.33.72.00	Buchse	2	39	0930.45.41.00	Schutztrichter m. Nr.37	1
15	0930.33.50.00	Sperrnocken	2	40	0930.50.40.00	Gleitring	2
16	0930.33.52.00	Schaltnocken, kpl.	1	41	0930.32.61.00	Stützring	1
17	0930.38.16.00	Kupplungsgehäuse	1	42	0930.45.46.00	Schutztrichter m. Nr. 37	1
18	0930.20.16.00	Kreuzgarnitur m. Nr.19 u.20	2	43	0930.49.02.00	Haltekette	1
19	0926.10.05.00	Kegel-Schmiernippel M8x1	3	44	0930.49.03.00	Haltekette	1
20	0930.28.09.00	Scheibe	4	45	0930.53.72.00	Äußere Schutzhälfte, kpl. mit Nr. 37 u. 39-40	1
21	0930.22.61.00	Doppelgabel	1				
22	0926.10.02.00	Kegel-Schmiernippel AM8x1	1	46	0930.53.31.00	Innere Schutzhälfte mit Nr. 37 u. 40-43	1
23	0930.26.75.00	Rillengabel	1				

+ = Länge angeben

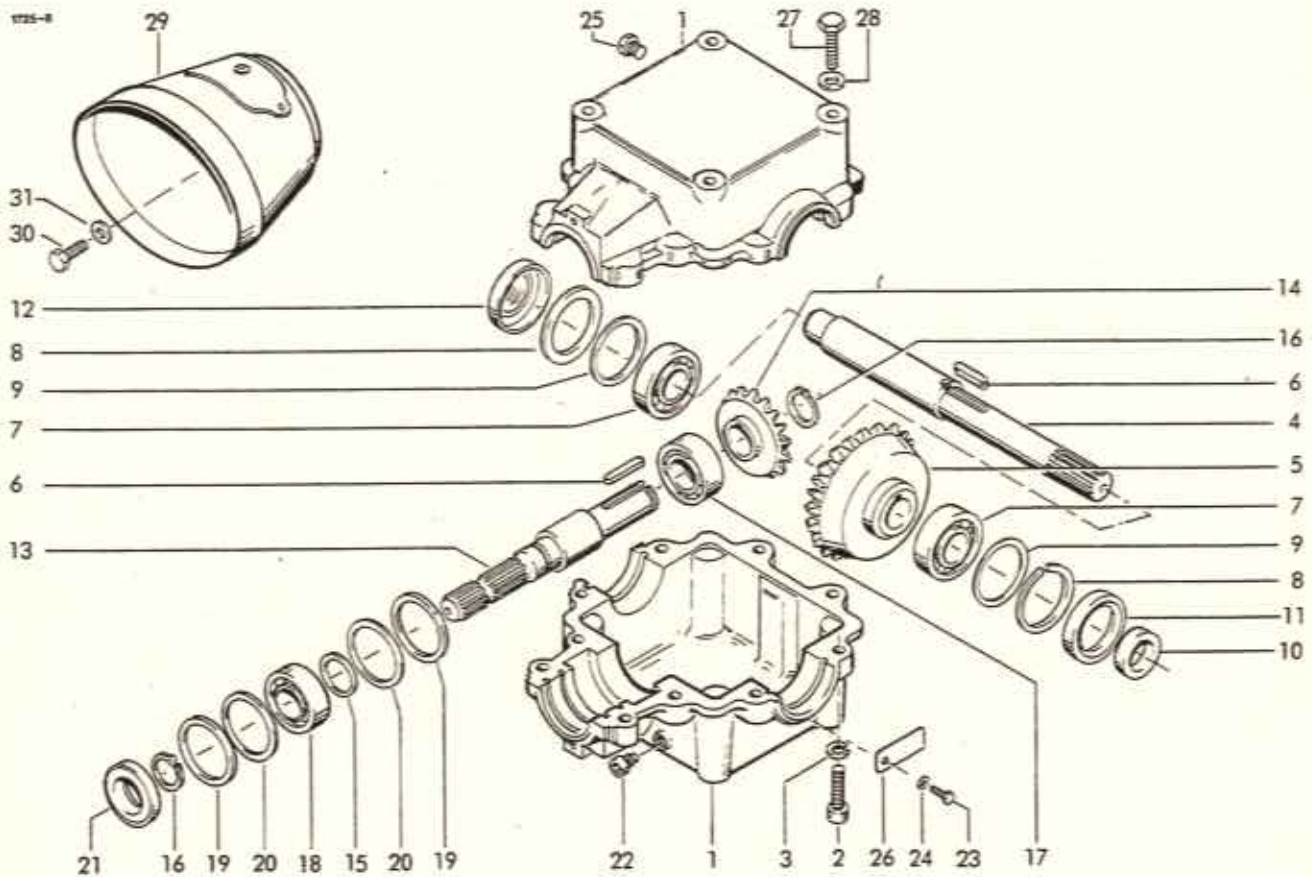

GETRIEBE

1-26	1725.12.01.00	Getriebe, kpl.	1	18	0922.10.28.00	Rillenkugellager 6208	1
1	1712.12.01.01	Getriebegehäuse, kpl. m. Nr. 2	1	19	0910.76.65.00	Stützscheibe S65x85	2
2	0902.11.09.00	Zylinderschraube M12x50	10	20	0910.74.85.00	Paßscheibe 65x85x0,1	nB
3	0911.10.12.00	Federring A12	10	20	0910.74.87.00	Paßscheibe 65x85x0,3	nB
4	1712.12.01.10	Welle	1	20	0910.74.88.00	Paßscheibe 65x85x0,5	nB
5	0307.86.00.00	Kegelrad	1	21	0925.14.40.00	Wellendichtring	1
6	0913.12.75.00	Paßfeder 812x8x50	2	22	0903.80.11.00	Verschlußschraube mit Magnetbolzen	1
7	0922.10.48.00	Rillenkugellager 6308	2	23	0901.20.45.00	6kt-Schraube M6x16	1
8	0910.76.75.00	Stützscheibe S75x95	2	23	0925.40.06.00	Dichtring A 6,5x9,5	1
9	0910.75.15.00	Paßscheibe 75x95x0,1	nB	24	0925.40.06.00	Dichtring A 6,5x9,5	1
	0910.75.17.00	Paßscheibe 75x95x0,3	nB	25	0926.76.18.00	Entlüfter M18x1,5	1
	0910.75.18.00	Paßscheibe 75x95x0,5	nB	26	1725.12.01.40	Kennzeichen	1
10	1712.12.01.16	Buchse	1	27	0901.30.88.00	6kt-Schraube M12x30	4
11	0925.14.55.00	Wellendichtring 55x95x10	1	28	0910.60.13.00	Scheibe 13	4
12	0938.88.29.00	Verschlußdeckel	1				
13	1701.12.01.25	Welle	1			GELENKWELLENSCHUTZ	
14	0307.87.00.00	Ritzel	1				
15	0910.73.10.00	Paßscheibe 40x50x0,1	nB	29	0930.46.16.00	Schutztopf	1
	0910.73.12.00	Paßscheibe 40x50x0,3	nB	30	0901.20.66.00	6kt-Schraube M8x20	3
16	0912.10.40.00	Sicherungsring 40x1,75	2	31	0910.40.09.00	Scheibe R9	3
17	0922.61.43.00	Zylinderrollenlager NUP 2208 E	1	32*	1725.12.07.01	Querwellenschutz	1

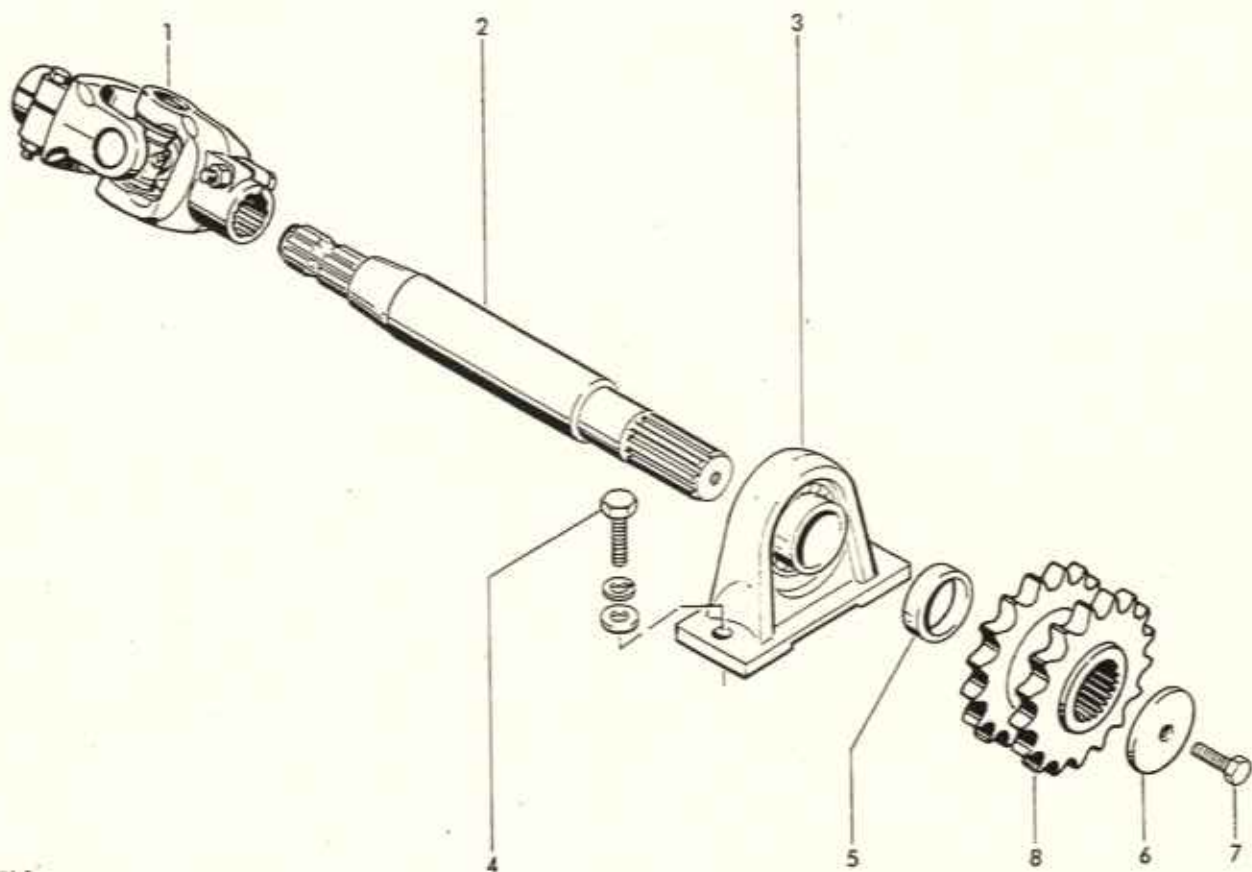

QUERTRIEB

1	0930.21.27.00	Kreuzgelenk	1	5	1712.12.03.18	Hülse	1
2	1713.12.03.02	Welle	1	6	0910.80.46.00	Scheibe	1
3	0924.10.36.00	Stehlager RASE 50	1	7	0901.30.90.00	6kt-Schraube M12x40	1
4	0901.11.43.00	6kt-Schraube M12x60	2	8	1725.12.03.15	Kettenrad	1
	0910.80.39.00	Scheibe	2				
	0911.10.12.00	Federring A12	2				

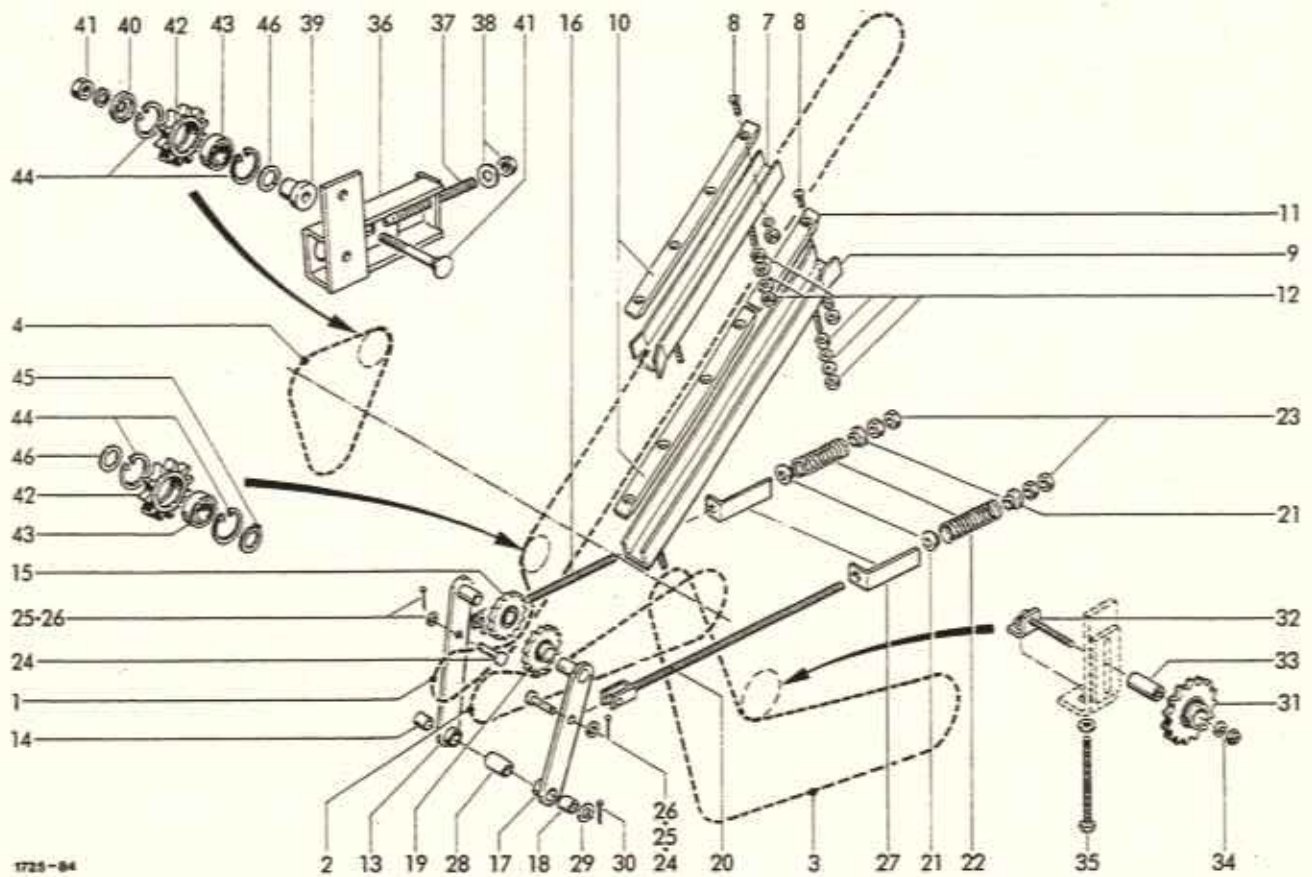

1725-84

ANTRIEBSKETTEN

1	0934.18.85.00	Rollenkette
2	0934.18.25.00	Rollenkette
3	0934.18.51.00	Rollenkette
4	0934.18.06.00	Rollenkette
5*	0934.61.10.00	Federverschlußglied
6*	0934.60.90.00	Gekröpftes Glied

KETTENFÜHRUNG

7	1725.25.04.02	Schiene
8	0902.60.44.00	Senkschraube M8x25
	0907.10.08.00	6kt-Mutter M8
	0911.10.08.00	Federring A8
9	1725.25.04.13	Schiene
10	1122.17.12.01	Gleitstück
11	1725.25.04.18	Gleitstück
12	0907.10.10.00	6kt-Mutter M10
	0910.15.11.00	Scheibe 11

HEBEL-KETTENSANNER

1	13-15	1712.25.08.01	Spannhebel, kpl.	1
1	13+14	1712.25.08.07	Hebel, vollst.	1
1	13	1712.25.08.02	Hebel	1
1	14	0920.13.25.00	Buchse	1
1	15	0934.96.01.00	Kettenspannrad	1
1	16	1712.25.07.14	Stange	1
	17-19	1712.25.07.01	Spannhebel, kpl.	1
	17+18	1712.25.07.07	Hebel, vollst.	1
	17	1712.25.07.02	Hebel	1
1	18	0920.13.25.00	Buchse	1
10	19	0934.96.01.00	Kettenspannrad	1
10	20	1715.25.07.14	Stange	1
10	21	3203.01.04.11	Federteller	4
1	22	0940.16.11.00	Druckfeder	2
2	23	0907.10.12.00	6kt-Mutter M12	4
1	24	0917.50.83.00	Bolzen	2
8	25	0910.10.13.00	Scheibe 13	2
8	26	0916.10.97.00	Splint 4x25	2
	27	1712.25.07.24	Meßwinkel	2
	28	1725.25.05.40	Distanzrohr	1
	29	0910.25.26.00	Scheibe 26	1
	30	0916.11.24.00	Splint 6x40	1

Fortsetzung E11

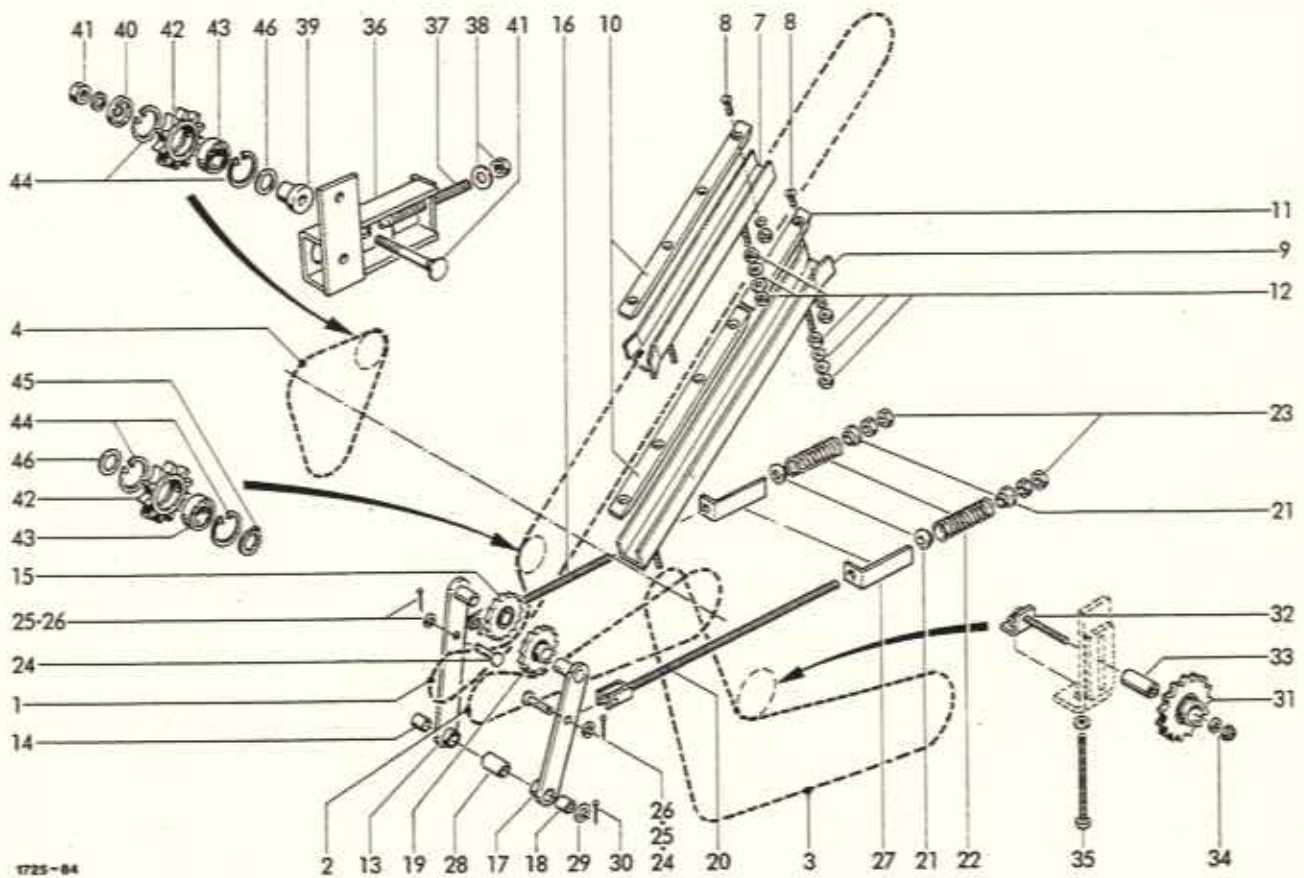

SPANNRAD

31	0934.96.01.00	Kettenspannrad	1	41	0903.10.79.00	Flachrundschaube M10x65	1
32	1713.25.06.01	Halter	1		0907.10.10.00	6kt-Mutter M10	1
33	1725.25.06.08	Bolzen	1		0911.10.10.00	Federring A10	1
34	0907.60.10.00	Sicherungsmutter NM10	1				
	0910.15.11.00	Scheibe 11	1				
35	0901.21.26.00	6kt-Schraube M10x120	1				
	0910.60.10.00	Scheibe 10,5	1				

UMLENKRAD

				42-44	1725.25.03.01	Kettenrad, kpl.	2
				42	0309.07.00.00	Kettenrad	2
				43	0922.12.56.00	Rillenkugellager 6205-2RS	2
				44	0912.15.52.00	Sicherungsring 52x2	4
				45	0912.10.25.00	Sicherungsring 25x1,2	1
				46	0910.72.04.00	Paßscheibe 25x35x0,5	n8
					0910.72.05.00	Paßscheibe 25x35x1,0	n8
					0910.72.10.00	Paßscheibe 25x35x1,5	n8
36	1725.25.08.03	Halter	1				
37	1725.25.08.10	Spannschraube	1				
38	0907.60.10.00	Sicherungsmutter NM10	1				
	0910.10.10.00	Scheibe 10,5	1				
39	1725.25.08.19	Buchse	1				
40	1725.25.08.20	Scheibe	1				

Siehe auch E10

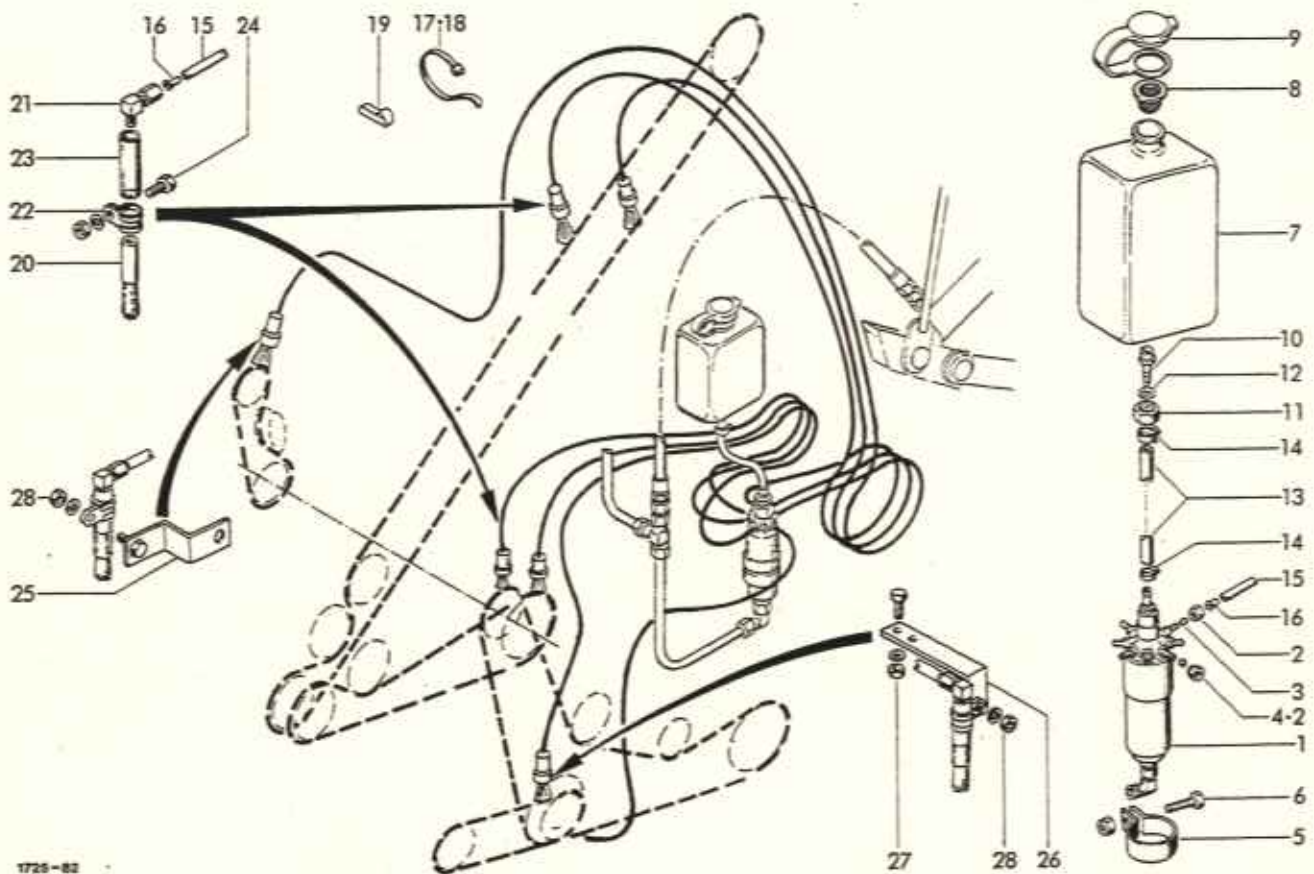

KETTENSCHMIERANLAGE FÜR SCHMALAUFSAMMLER
PUMPE

1	0926.60.30.00	Schmierpumpe	1	16	0926.60.18.00	Einsteckhülse	12
2	0955.91.02.00	Überwurfmutter ALL 4	8	17	0972.64.01.00	Kabelbinder	10
3	0955.96.01.00	Schneidring LL 4	6	18	0972.64.02.00	Kabelbinder	4
4	0922.16.06.00	Kugel	2	19	0972.62.12.00	Chassis-Kabelklemme	2
5	0954.61.85.00	Rohrschelle	2			PINSEL	
6	0901.20.70.00	6kt-Schraube M8x30	2				
	0907.60.08.00	Sicherungsmutter NM8	2				
		BEHÄLTNER		20	0926.60.17.00	Ölpinzel	6
				21	0955.10.21.00	Winkel-Einschraub- verschraubung	6
7-12	0926.60.03.00	Ölbehälter, kpl.	1	22	0954.62.42.00	Rohrschelle	6
7	0926.60.04.00	Ölbehälter	1	23	0926.60.27.00	Schutzschlauch	6
8	0926.60.05.00	Einsatzsieb	1	24	0901.20.47.00	6kt-Schraube M6x20	4
9	0926.60.06.00	Verschlußdeckel	1		0907.10.06.00	6kt-Mutter M6	4
10	0926.60.07.00	Abgangsstutzen	1		0911.10.06.00	Federring A6	6
11	0926.60.08.00	6kt-Mutter R 1/2	1	25	1725.26.04.17	Halter	1
12	0926.60.09.00	Dichtung	1	26	1725.26.04.20	Halter	1
		LEITUNGEN		27	0901.20.45.00	6kt-Schraube M6x16	2
13	0926.60.10.00	Schlauch 16x10	1		0907.10.06.00	6kt-Mutter M6	2
14	0954.66.02.00	Schlauchschele 8-16	2		0911.10.06.00	Federring A6	2
15	0926.60.19.00	Polyamidrohr	12m	28	0907.10.06.00	6kt-Mutter M6	2
					0911.10.06.00	Federring A6	2

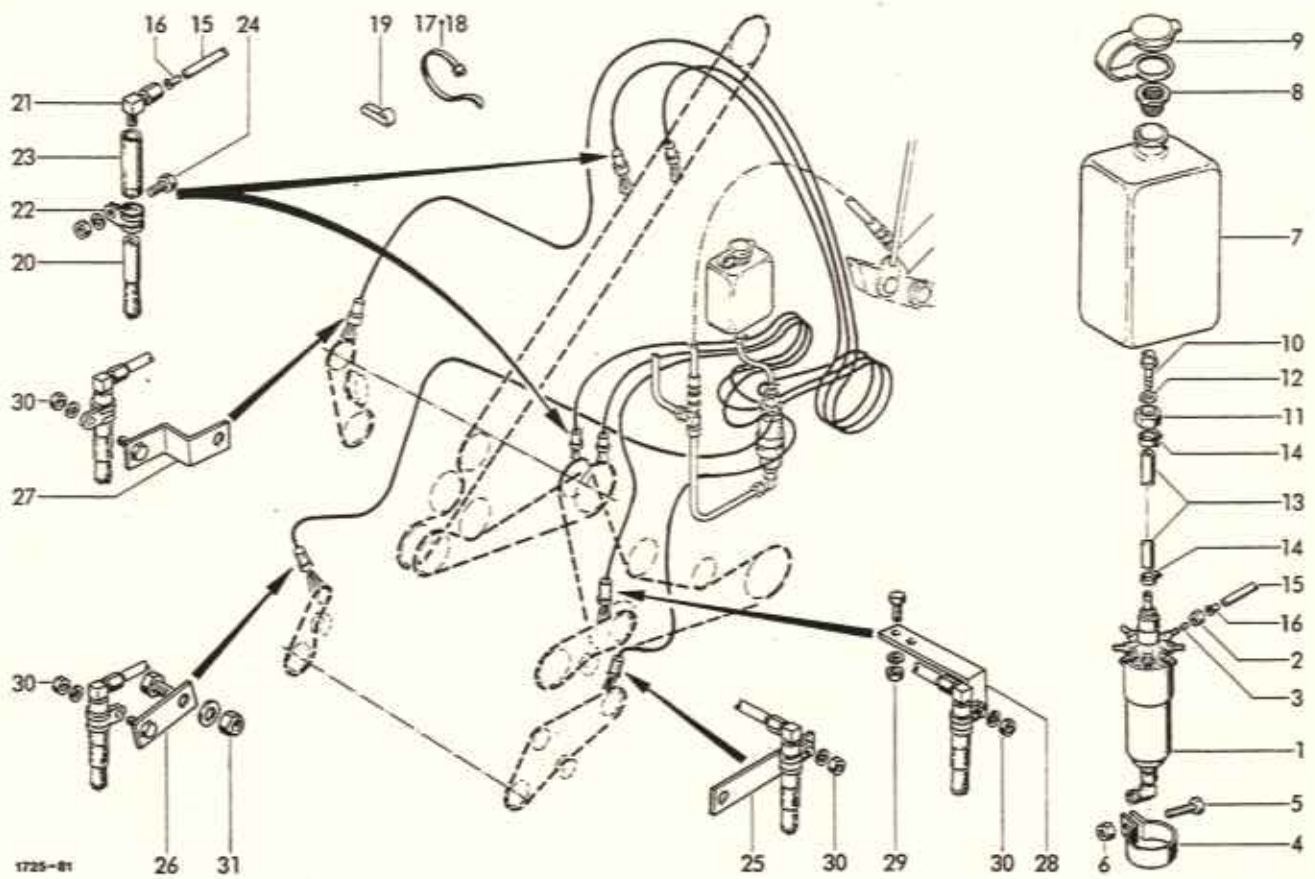

KETTENSCHMIERANLAGE FÜR BREITAUFSAMMLER
PUMPE

1	0926.60.30.00	Schmierpumpe	1	19	0972.62.12.00	Chassis-Kabelklemme	2
2	0955.91.02.00	Überwurfmutter ALL 4	8				
3	0955.96.01.00	Schneidring LL 4	8			PINSEL	
4	0954.61.85.00	Rohrschelle	2				
5	0901.20.70.00	6kt-Schraube M8x30	2	20	0926.60.17.00	Ölpinsel	1
6	0907.60.08.00	Sicherungsmutter NM8	2	21	0955.10.21.00	Winkel-Einschraub- verschraubung	8
		BEHÄLTER		22	0954.62.42.00	Rohrschelle	8
7-12	0926.60.03.00	Ölbehälter, kpl.	1	23	0926.60.27.00	Schutzschlauch	8
7	0926.60.04.00	Ölbehälter	1	24	0901.20.47.00	6kt-Schraube M6x20	4
8	0926.60.05.00	Einsatzsieb	1		0907.10.06.00	6kt-Mutter M6	4
9	0926.60.06.00	Verschlußdeckel	1		0911.10.06.00	Federring A6	4
10	0926.60.07.00	Abgangsstutzen	1	25	1725.26.04.11	Halter	1
11	0926.60.08.00	6kt-Mutter R 1/2	1	26	1725.26.04.14	Halter	1
12	0926.60.09.00	Dichtung	1	27	1725.26.04.17	Halter	1
		LEITUNGEN		28	1725.26.04.20	Halter	1
13	0926.60.10.00	Schlauch 16x10	1	29	0901.20.45.00	6kt-Schraube M6x16	2
14	0954.66.19.00	Schlauchstelle LA 12-20	2		0907.10.06.00	6kt-Mutter M6	2
15	0926.60.19.00	Polyamidrohr	12m		0911.10.06.00	Federring A6	2
16	0926.60.18.00	Einsteckhülse	16	30	0907.10.06.00	6kt-Mutter M6	4
17	0972.64.01.00	Kabelbinder 146 mm lg.	13		0911.10.06.00	Federring A6	4
18	0972.64.02.00	Kabelbinder 208 mm lg.	5	31	0901.21.47.00	6kt-Mutter M12x25	1
					0907.60.12.00	Sicherungsmutter NM12	1
					0910.10.13.00	Scheibe 13	1

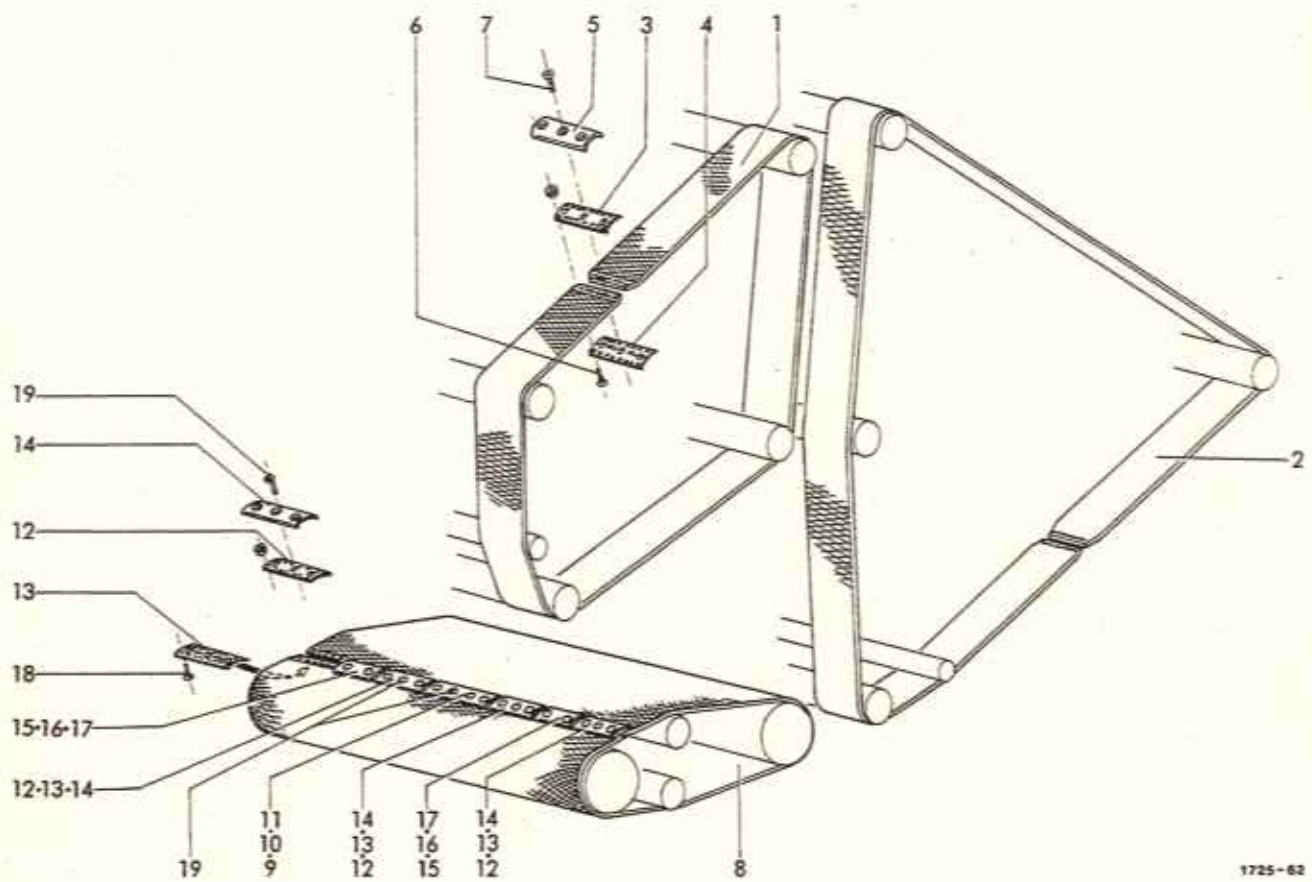

1725-62

LAUFRIEMEN

BODENBAND

1	0933.72.15.00	Flachriemen
2	0933.72.16.00	Flachriemen
3	0933.74.14.00	Oberplatte
4	0933.74.15.00	Unterplatte
5	0933.74.16.00	Abdeckplatte
6	0902.69.34.00	Schraube
	0907.90.06.00	6kt-Mutter
7	0902.69.33.00	Senkschraube

6	8	0933.78.01.00	Förderband	1
6	9	0933.74.17.00	Oberplatte	1
12	10	0933.74.18.00	Unterplatte	1
12	11	0933.74.19.00	Abdeckplatte	1
12	12	0933.74.14.00	Oberplatte	4
192	13	0933.74.15.00	Unterplatte	4
192	14	0933.74.16.00	Abdeckplatte	4
36	15	0933.74.11.00	Oberplatte	2
	16	0933.74.12.00	Unterplatte	2
	17	0933.74.13.00	Abdeckplatte	2
	18	0902.69.34.00	Schraube	106
		0907.90.06.00	6kt-Mutter	106
	19	0902.69.33.00	Senkschraube	20

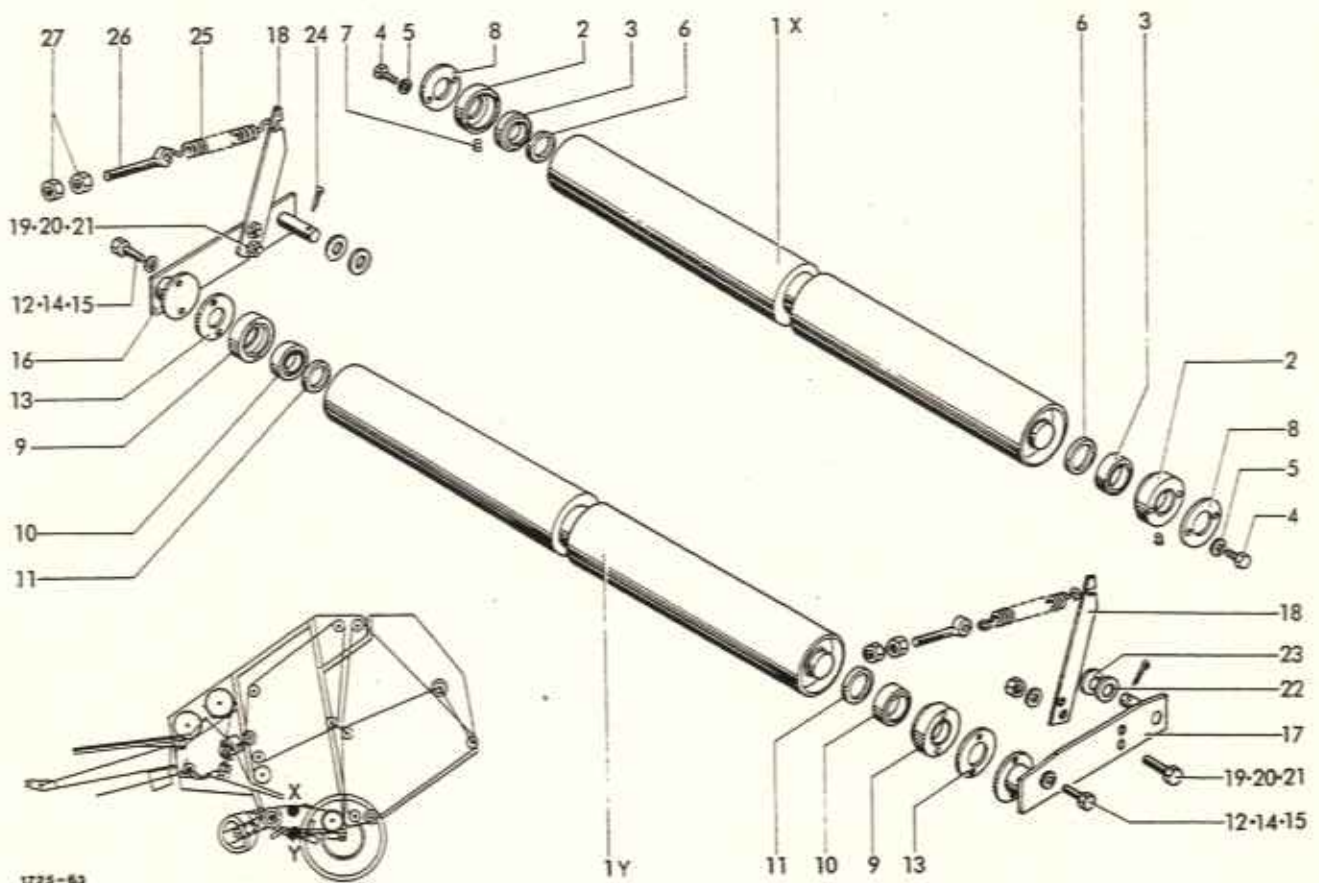

1725-63

STÜTZ- U. SPANNWALZE

SPANNEINRICHTUNG

1	1725.93.03.01	Walze	2	16	1725.93.05.01	Spannhebel, rechts	1
				17	1725.93.05.22	Spannhebel, links	1
		LAGERUNG X		18	1725.22.04.08	Arm	2
2	1705.15.02.01	Lagerring		19	0901.21.11.00	6kt-Schraube M10x35	4
3	0922.12.97.00	Rillenkugellager	2	20	0907.60.10.00	Sicherungsmutter NM10	4
4	0901.21.10.00	6kt-Schraube M10x30	2	21	0910.60.10.00	Scheibe 10,5	2
5	0911.10.10.00	Federring A10	4	22	0910.71.78.00	Paßscheibe 22x30x0,5	2
6	0925.33.67.00	Nilos-Ring	4	23	0910.15.22.00	Scheibe 22	2
7	0938.90.70.00	Kapsto Kegelstopfen	2	24	0916.11.12.00	Splint 5x32	2
8	1705.15.02.11	Ausgleichring	2	25	0940.25.44.00	Zugfeder	2
			n8	26	0903.34.48.00	Augenschraube BM 12x120	2
				27	0907.10.12.00	6kt-Mutter M12	4
		LAGERUNG Y					
9	1725.93.04.01	Lagerring	2				
10	0922.12.97.00	Rillenkugellager	2				
11	0925.33.67.00	Nilos-Ring 6207 ZAV	2				
12	0901.21.08.00	6kt-Schraube M10x25	4				
	0911.10.10.00	Federring A10	4				
13	1705.15.02.11	Ausgleichring	n8				
14	0901.21.10.00	6kt-Schraube M10x30	n8				
15	0901.21.11.00	6kt-Schraube M10x35	n8				

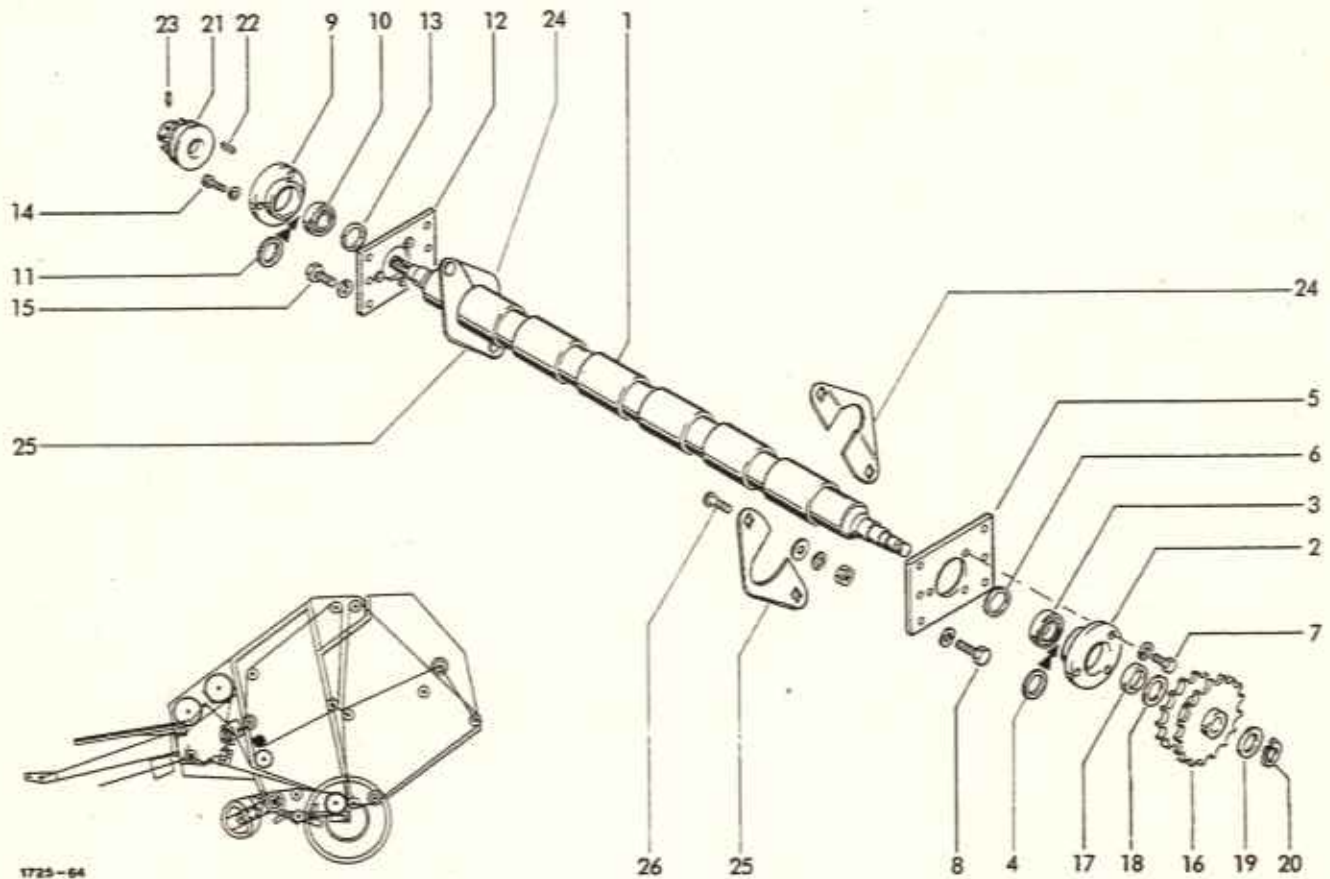

1725-64

VORDERE ANTRIEBSWALZE

1	1725.14.01.01	Antriebswalze	1
LAGERUNG LINKS			
2+3	1712.14.02.01	Flanschlager, kpl.	1
2	0312.02.00.00	Lagerring	1
3	0922.12.95.00	Rillenkugellager CB210	1
4	0925.33.70.00	Nilos-Ring	1
5	1725.14.02.05	Lagerblech	1
6	0328.70.00.00	Distanzring	1
7	0901.20.70.00	6kt-Schraube M8x30	3
	0911.10.08.00	Federring A8	3
8	0901.21.47.00	6kt-Schraube M12x25	6
	0911.10.12.00	Federring A12	6

LAGERUNG RECHTS

9+10	1712.14.02.01	Flanschlager, kpl.	1
9	0312.02.00.00	Lagerring	1
10	0922.12.95.00	Rillenkugellager CB210	1
11	0925.33.70.00	Nilos-Ring	1
12	1725.14.02.05	Lagerblech	1
13	0328.70.00.00	Distanzring	1
14	0901.20.70.00	6kt-Schraube M8x30	3
	0911.10.08.00	Federring A8	3
15	0901.21.47.00	6kt-Schraube M12x25	6
	0911.10.12.00	Federring A12	6

ANTRIEB LINKS

1	16	1725.14.04.01	Kettenrad	1
	17	1725.14.04.07	Distanzbuchse	1
	18	0910.73.70.00	Paßscheibe 50x62x0,1	n8
		0910.73.72.00	Paßscheibe 50x62,0,3	n8
		0910.73.74.00	Paßscheibe 50x62x1,0	n8
	19	0910.72.50.00	Paßscheibe 30x42x0,1	n8
		0910.72.52.00	Paßscheibe 30x42x0,3	n8
		0910.72.53.00	Paßscheibe 30x42x0,5	n8
	20	0912.10.30.00	Sicherungsring	1

ANTRIEB RECHTS

6	21	1725.14.05.08	Kettenrad	1
6	22	0913.10.46.00	Paßfeder A8x7x36	1
	23	0904.70.52.00	Gewindestift M10x16	1

ABDECKUNG

1	24	1725.14.06.03	Abdeckblech	2
	25	1725.14.06.04	Abdeckblech	2
	26	0903.10.41.00	Flachrundschaube M8x20	4
		0907.10.08.00	6kt-Mutter M8	4
		0910.10.08.00	Scheibe 8,4	4
		0911.10.08.00	Federring A8	4

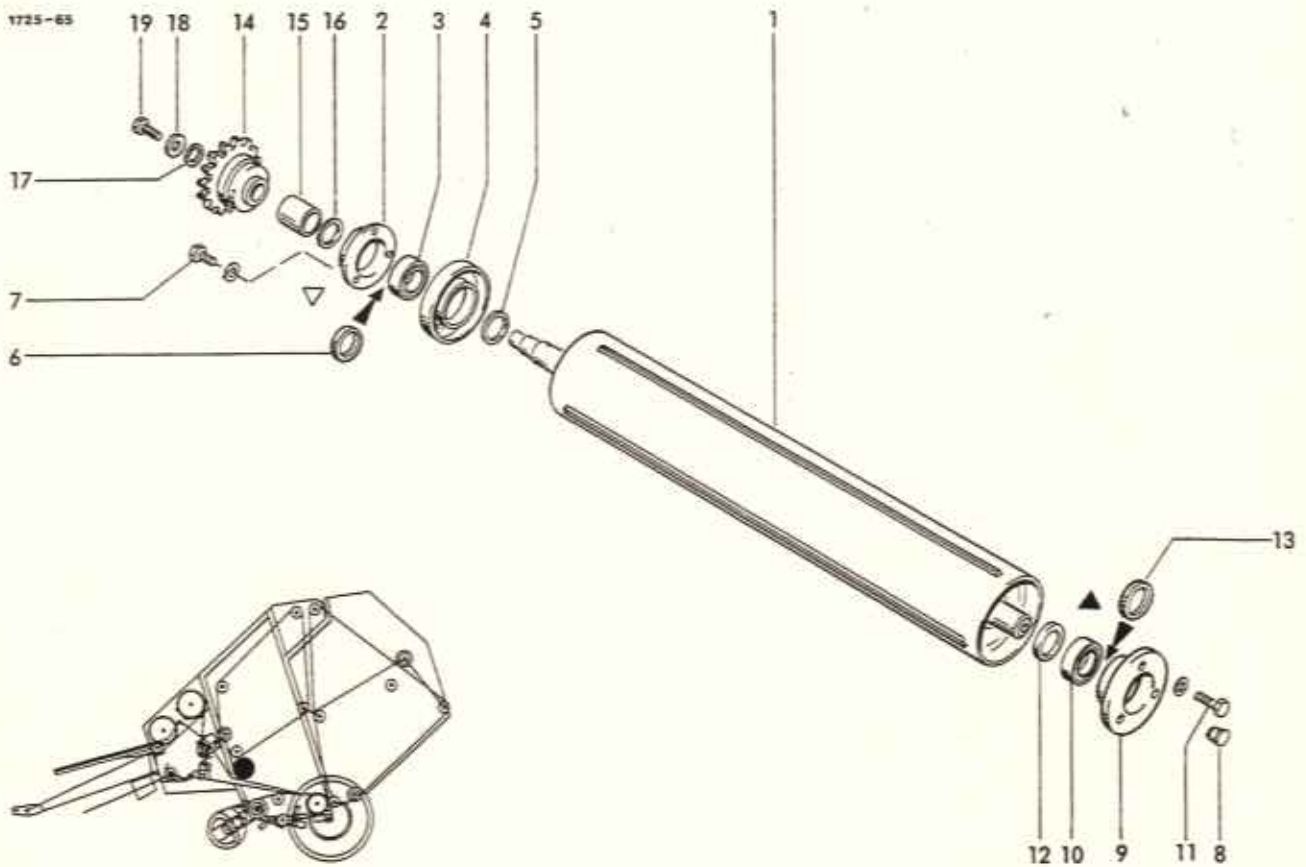

LEISTENWALZE

1	1725.15.01.06	Walze	1
LAGERUNG LINKS in Fahrtrichtung, rechts			
2+3	1712.14.02.01	Flanschlager, kpl.	1
2	0312.02.00.00	Lagerring	1
3	0922.12.95.00	Rillenkugellager C8210	1
4	1712.14.02.05	Dichtscheibe	1
5	0328.63.00.00	Distanzring	1
6	0925.33.70.00	Nilos-Ring	1
7	0901.20.70.00	6kt-Schraube M8x30	3
	0911.10.08.00	Federring A8	3

LAGERUNG RECHTS in Fahrtrichtung, links

8	0938.90.70.00	Kapsto Kegelstopfen	1
9	1725.15.06.01	Lagerring	1
10	0922.12.92.00	Rillenkugellager 76207-2RS	1
11	0901.21.10.00	6kt-Schraube M10x30	2
	0910.60.10.00	Scheibe 10,5	2
12	1705.19.02.27	Ausgleichring	nB
13	0925.33.67.00	Nilos-Ring	1

ANTRIEB

14	1725.15.04.10	Kettenrad	1
15	1712.14.04.09	Distanzbuchse	1
16	0910.73.70.00	Paßscheibe 50x62x0,1	nB
	0910.73.72.00	Paßscheibe 50x62x0,3	nB
	0910.73.74.00	Paßscheibe 50x62x1	nB
17	0910.72.50.00	Paßscheibe 30x42x0,1	nB
	0910.72.52.00	Paßscheibe 30x42x0,3	nB
	0910.72.54.00	Paßscheibe 30x42x1	nB
18	0910.89.81.00	+Federscheibe 12,5	1
19	0901.30.85.00	+6kt-Schraube M12x20	1

+ entfällt bei Ausführung
mit vollautom. Bindung

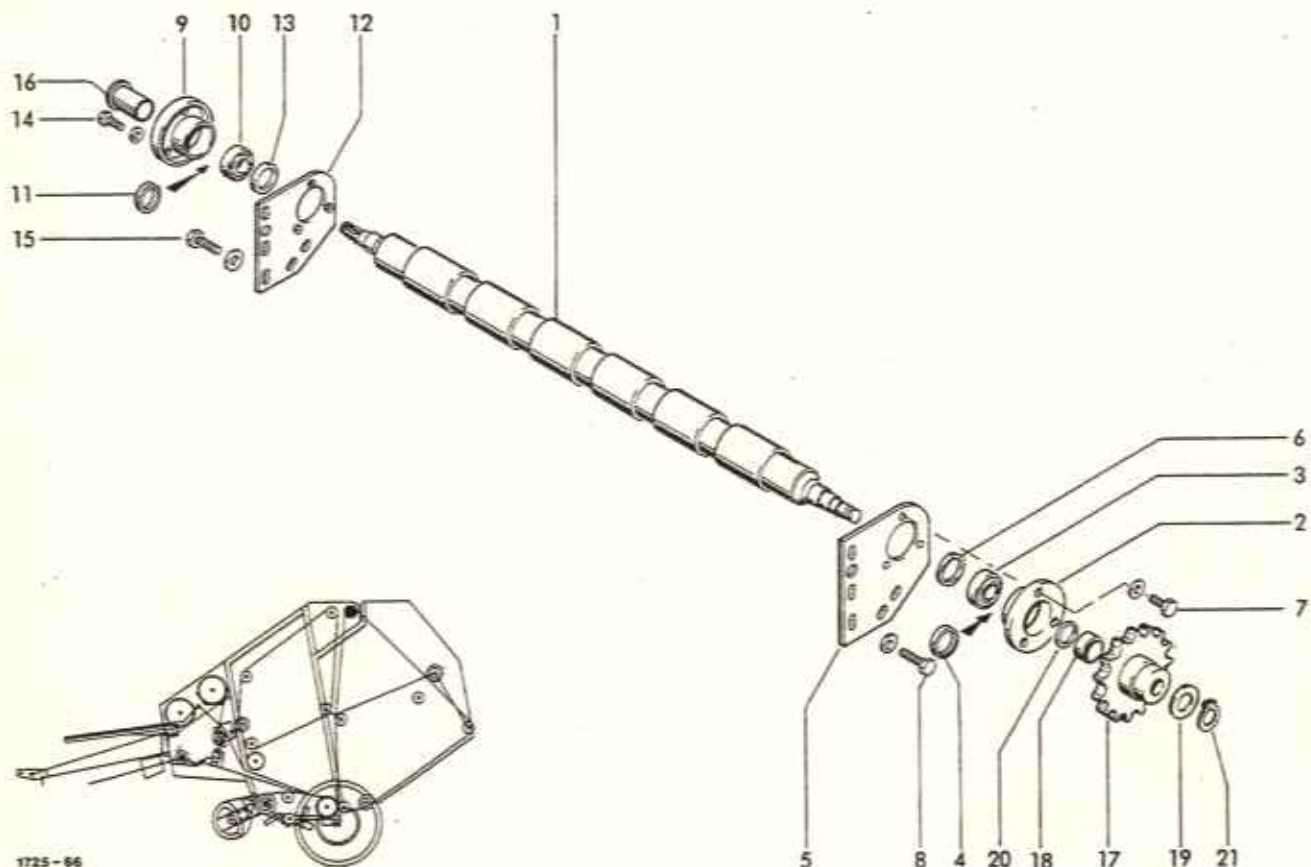

OBERE ANTRIEBSWALZE

1	1725.14.01.01	Antriebswalze	1	14	0901.20.70.00	6kt-Schraube M8x30	3
					0911.10.08.00	Federring A8	3
		LAGERUNG LINKS		15	0901.21.49.00	6kt-Schraube M12x30	6
					0910.60.13.00	Scheibe 13	6
2+3	1712.14.02.01	Flanschlager, kpl.	1	16	1725.16.03.18	Rohr, kpl.	1
2	0312.02.00.00	Lagerring	1				
3	0922.12.95.00	Rillenkugellager CB210	1				
4	0925.33.70.00	Nilos-Ring	1				
5	1725.16.02.05	Lagerblech, kpl.	1	17	1725.16.04.01	Kettenrad	1
6	0328.70.00.00	Distanzbuchse	1	18	1725.14.04.07	Distanzbuchse	1
7	0901.20.70.00	6kt-Schraube M8x30	3	19	0910.73.70.00	Paßscheibe 50x62x0,1	nB
	0911.10.08.00	Federring A8	3		0910.73.72.00	Paßscheibe 50x62x0,3	nB
8	0901.21.49.00	6kt-Schraube M12x30	5		0910.73.74.00	Paßscheibe 50x62x1,0	nB
	0910.60.13.00	Scheibe 13	5	20	0910.72.50.00	Paßscheibe 30x42x0,1	nB
					0910.72.52.00	Paßscheibe 30x42x0,3	nB
					0910.72.53.00	Paßscheibe 30x42x0,5	nB
		LAGERUNG RECHTS		21	0912.10.30.00	Sicherungsring 30x1,5	1
9+10	1712.14.02.01	Flanschlager, kpl.	1				
9	0312.02.00.00	Lagerring	1				
10	0922.12.95.00	Rillenkugellager CB210	1				
11	0925.33.70.00	Nilos-Ring	1				
12	1725.16.03.05	Lagerblech, kpl.	1				
13	0328.70.00.00	Distanzbuchse	1				

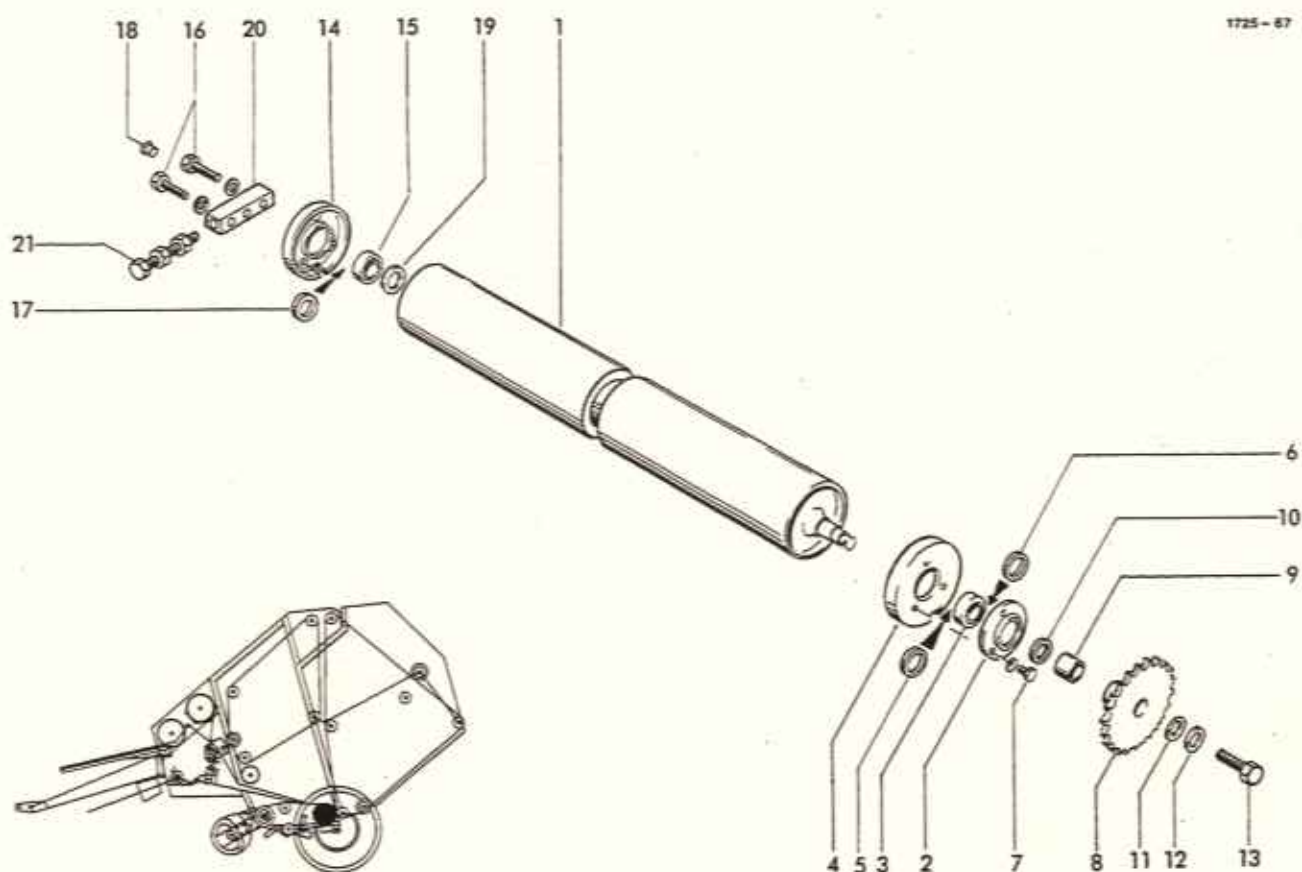

BODEN-ANTRIEBSWALZE

1	1725.93.01.01	Walze	1
LAGERUNG LINKS			
2+3	1712.14.02.01	Flanschlager, kpl.	1
2	0312.02.00.00	Lagerring	1
3	0922.12.95.00	Rillenkugellager CB210	1
4	1712.14.02.05	Dichtscheibe	1
5	0328.63.00.00	Distanzring	1
6	0925.33.70.00	Nilos-Ring	1
7	0901.20.70.00	6kt-Schraube M8x30	3
	0911.10.08.00	Federring A8	3

ANTRIEB

8	1725.17.04.10	Kettenrad	1
9	1712.14.04.09	Distanzbuchse	1
10	0910.73.70.00	Paßscheibe 50x62x0,1	nB
	0910.73.72.00	Paßscheibe 50x62x0,3	nB
	0910.73.74.00	Paßscheibe 50x62x1	nB
11	0910.72.50.00	Paßscheibe 30x42x0,1	nB
	0910.72.52.00	Paßscheibe 30x42x0,3	nB
	0910.72.54.00	Paßscheibe 30x42x1	nB
12	0328.34.00.00	Scheibe	1
13	0901.30.85.00	6kt-Schraube M12x20	1

LAGERUNG RECHTS

14	1712.14.03.01	Lagerring	1
15	0922.12.87.00	Rillenkugellager 76207-2RS	1
16	0901.11.04.00	6kt-Schraube M10x55	2
	0911.10.10.00	Federring A10	2
17	0925.33.67.00	Nilos-Ring	1
18	0938.90.70.00	Kapsto Kegelstopfen	1
19	1705.19.02.27	Ausgleichring	nB
20	1705.15.02.03	Spannstück	1
21	0901.21.59.00	6kt-Schraube M12x80	1
	0907.10.12.00	6kt-Mutter M12	2

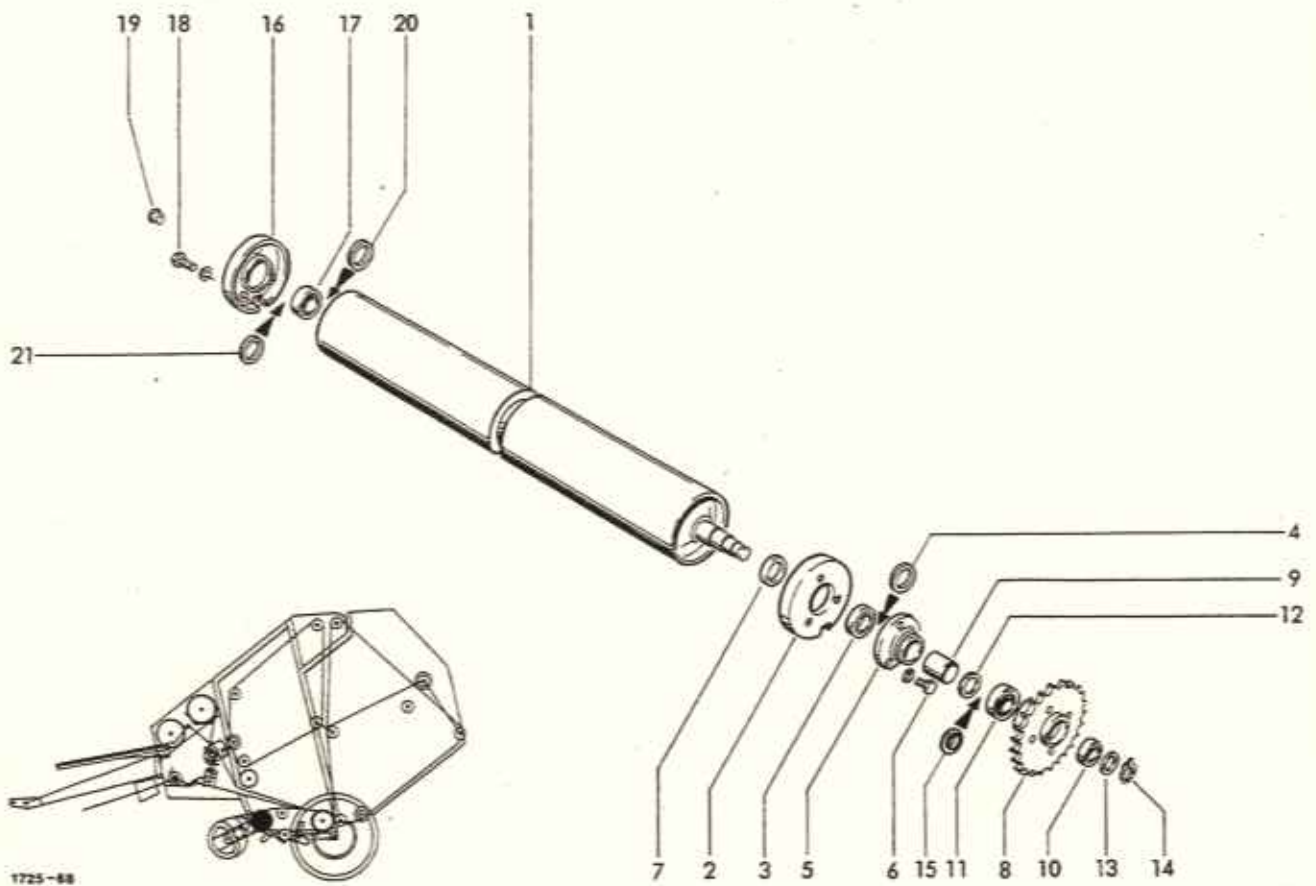

1725-88

AUFSAMMLER-WALZE

1	1725.93.02.01	Walze	1
LAGERUNG LINKS			
2	1725.18.02.01	Lagerflansch	1
3	0922.12.95.00	Rillenkugellager C8210	1
4	0925.33.70.00	Nilos-Ring	1
5	1725.18.02.07	Lagerring	1
6	0901.20.70.00	6kt-Schraube M8x30	3
	0911.10.08.00	Federring A8	3
7	0328.70.00.00	Distanzbuchse	1

UMLENKUNG

8	1725.18.04.01	Kettenrad	1
9	1725.18.04.06	Buchse	1
10	0922.12.57.00	Rillenkugellager 6206 2RS	1
11	0922.12.59.00	Rillenkugellager 6208 2RS	1
12	0910.73.70.00	Paßscheibe 50x62x0,1	nB
	0910.73.72.00	Paßscheibe 50x62x0,3	nB
	0910.73.74.00	Paßscheibe 50x62x1,0	nB
13	0910.72.50.00	Paßscheibe 30x42x0,1	nB
	0910.72.52.00	Paßscheibe 30x40x0,3	nB
	0910.72.53.00	Paßscheibe 30x42x0,5	nB
14	0912.10.30.00	Sicherungsring 30x1,5	1
15	1725.18.04.14	Scheibe	1

LAGERUNG RECHTS

1	16	1712.14.03.01	Lagerring	1
	17	0922.12.92.00	Rillenkugellager 76207-2RS	1
	18	0901.21.10.00	6kt-Schraube M10x30	2
		0910.60.10.00	Scheibe 10,5	2
	19	0938.90.70.00	Kapsto Kegelstopfen	1
	20	1705.19.02.27	Ausgleichring	nB
	21	0925.33.67.00	Nilos-Ring	1

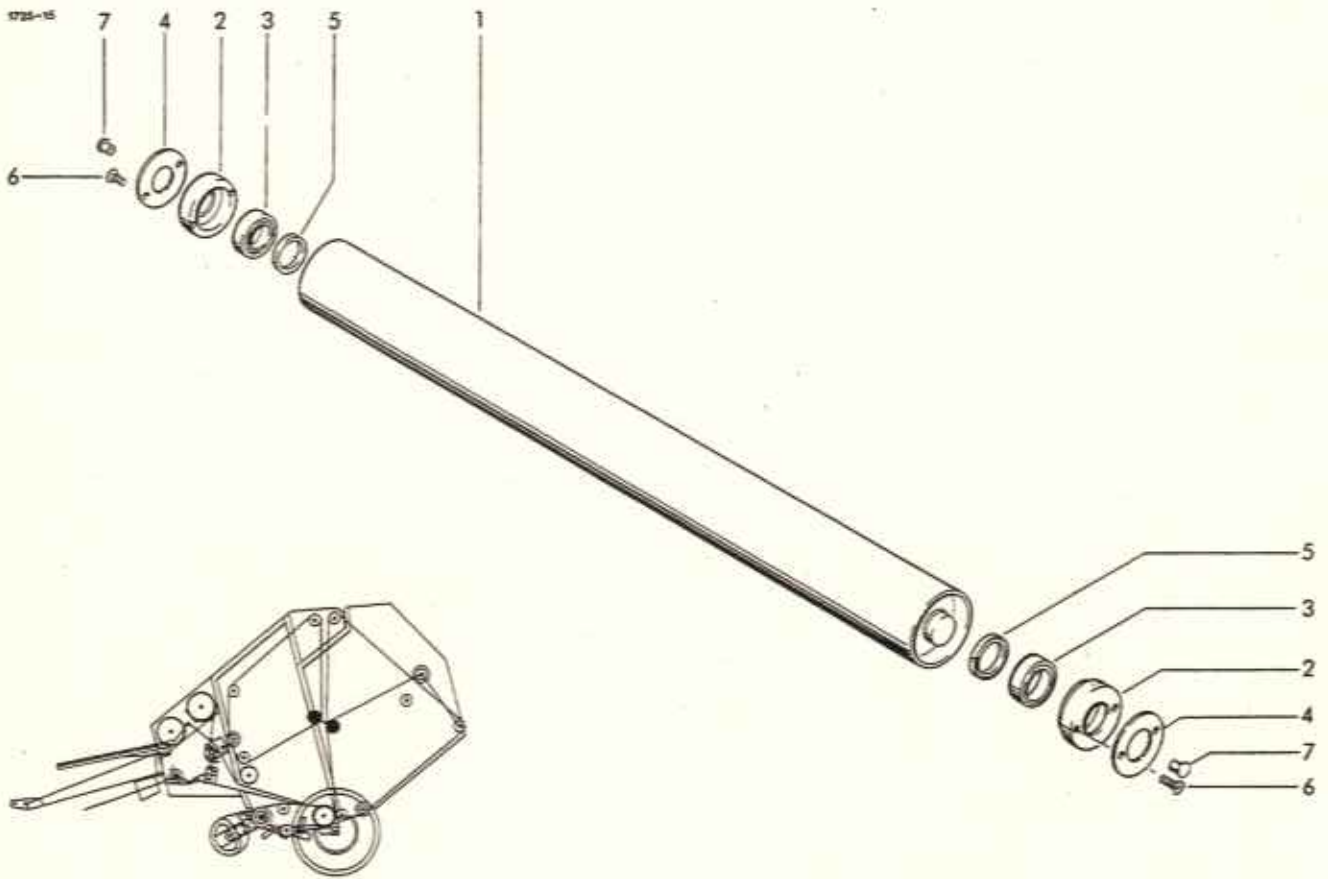

STÜTZWALZE KURZ

1	1725.19.01.01	Walze	2	3	0922.12.97.00	Rillenkugellager	4
		LAGERUNG (WIPPE)	4	4	1705.15.02.11	Ausgleichring	n8
			5	5	0925.33.67.00	Nilos-Ring 6207 Z AV	4
2	1705.15.02.01	Lagerring	6	6	0902.60.53.00	Senkschraube M10x30	8
			4	7	0938.90.70.00	Kapsto-Kegelstopfen	4

siehe auch G60

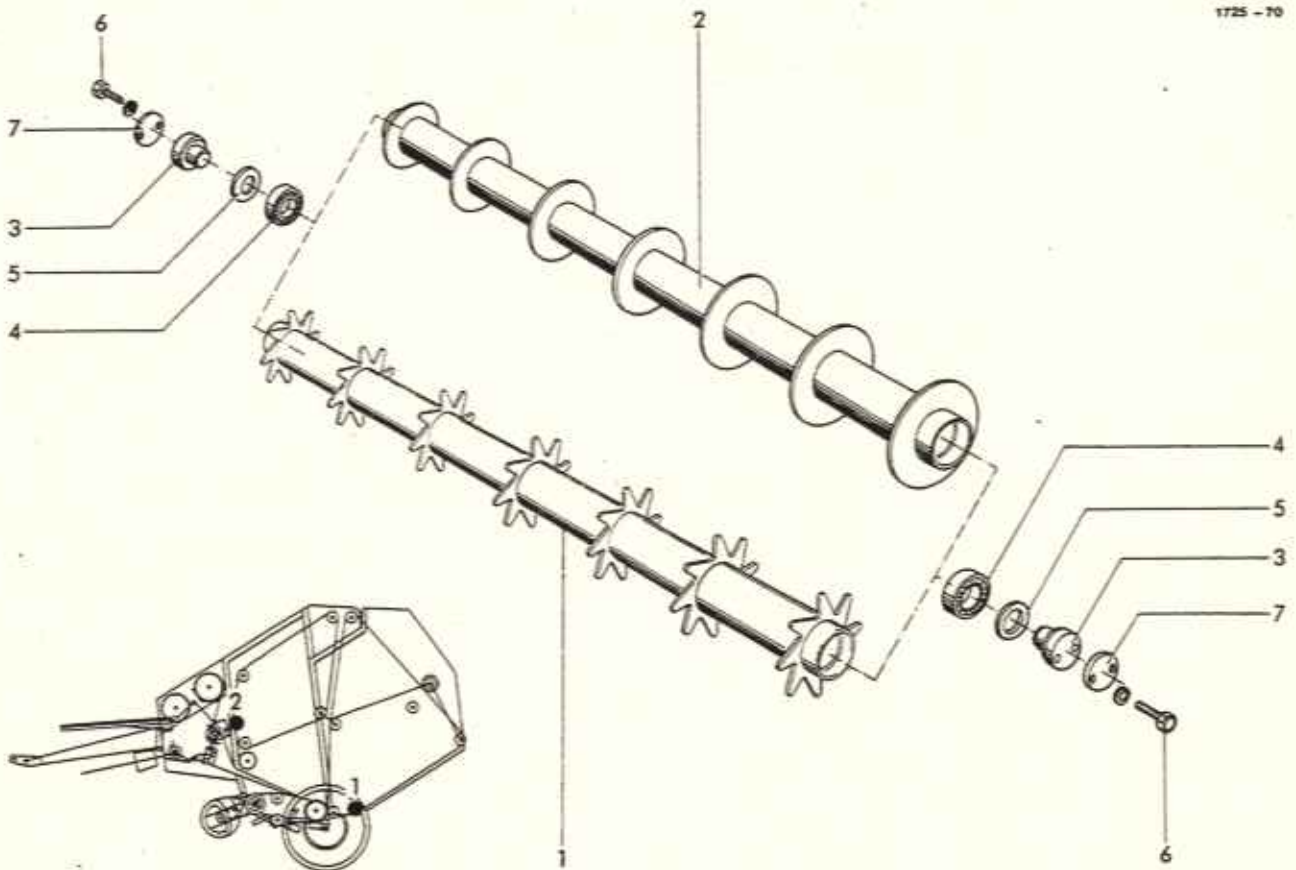

REINIGUNGSWALZE

- 1 1725.20.01.01 Walze
2 1725.20.03.01 Walze

WALZENLAGERUNG

- 3 1725.20.02.08 Zapfen

- 1 4 0922.12.91.00 Rillenkugellager CB 206 4
1 5 0925.33.66.00 Nilos-Ring ZAV 4
6 0901.21.04.00 6kt-Schraube M10x16 8
0911.10.10.00 Federring A10 8
7 1725.20.02.06 Scheibe 3 Durchmesser 50 nB
4

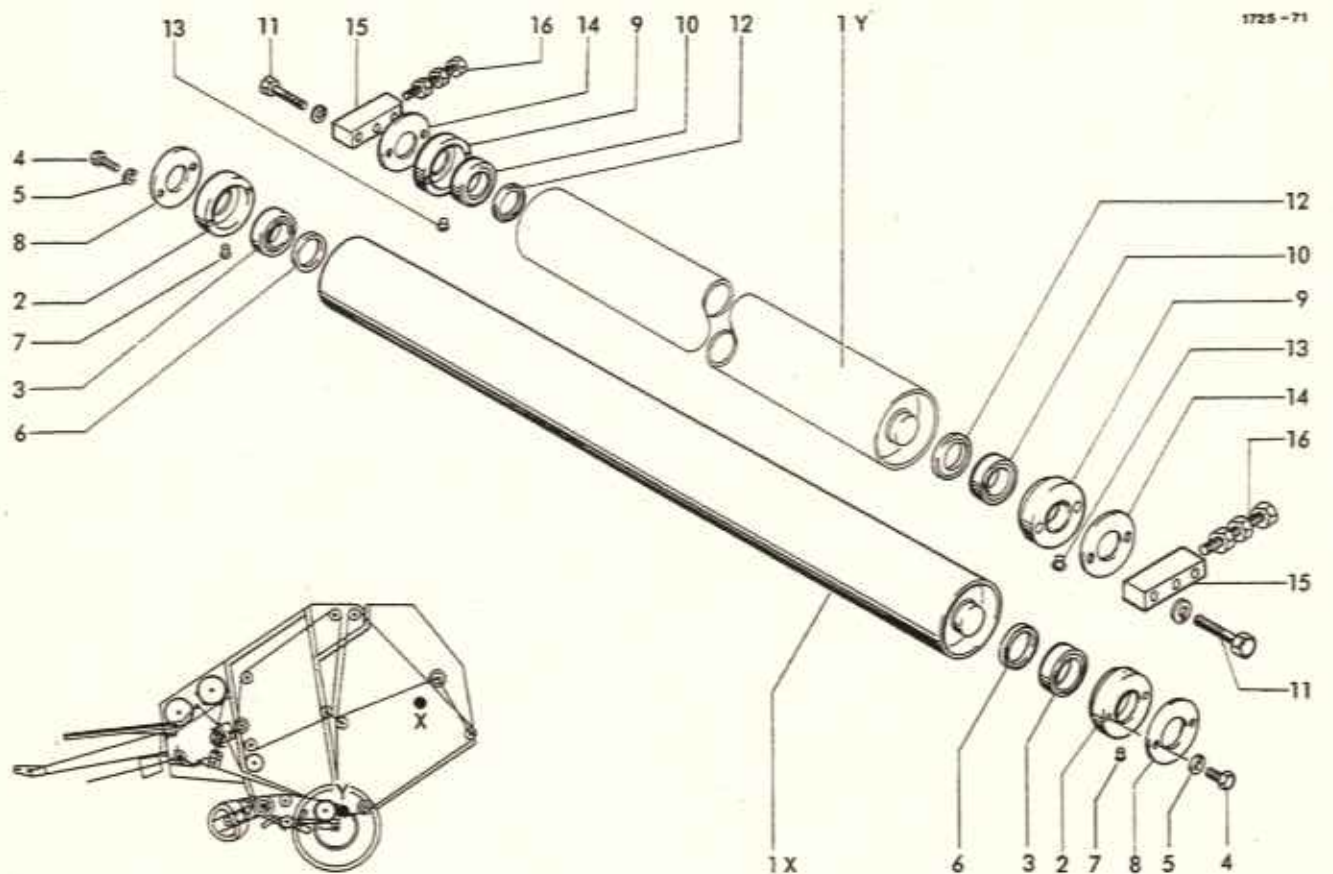

STÜTZWALZE LANG

1	1705.21.01.01	Walze
LAGERUNG X		
2	1705.15.02.01	Lagerring
3	0922.12.97.00	Rillenkugellager
4	0901.21.10.00	6kt-Schraube M10x30
5	0911.10.10.00	Federring A10
6	0925.33.67.00	Nilos-Ring
7	0938.90.70.00	Kapsto Kegelstopfen
8	1705.15.02.11	Ausgleichring

LAGERUNG Y

2	9	1705.15.02.01	Lagerring	2
	10	0922.12.97.00	Rillenkugellager	2
	11	0901.11.04.00	6kt-Schraube M10x55	4
		0911.10.10.00	Federring A10	4
2	12	0925.33.67.00	Nilos-Ring 6207 ZAV	2
2	13	0938.90.70.00	Kapsto Kegelstopfen	2
4	14	1705.15.02.11	Ausgleichring	nB
4	15	1705.15.02.03	Spannstück	2
2	16	0901.21.59.00	6kt-Schraube M12x80	2
		0907.10.12.00	6kt-Mutter M12	4

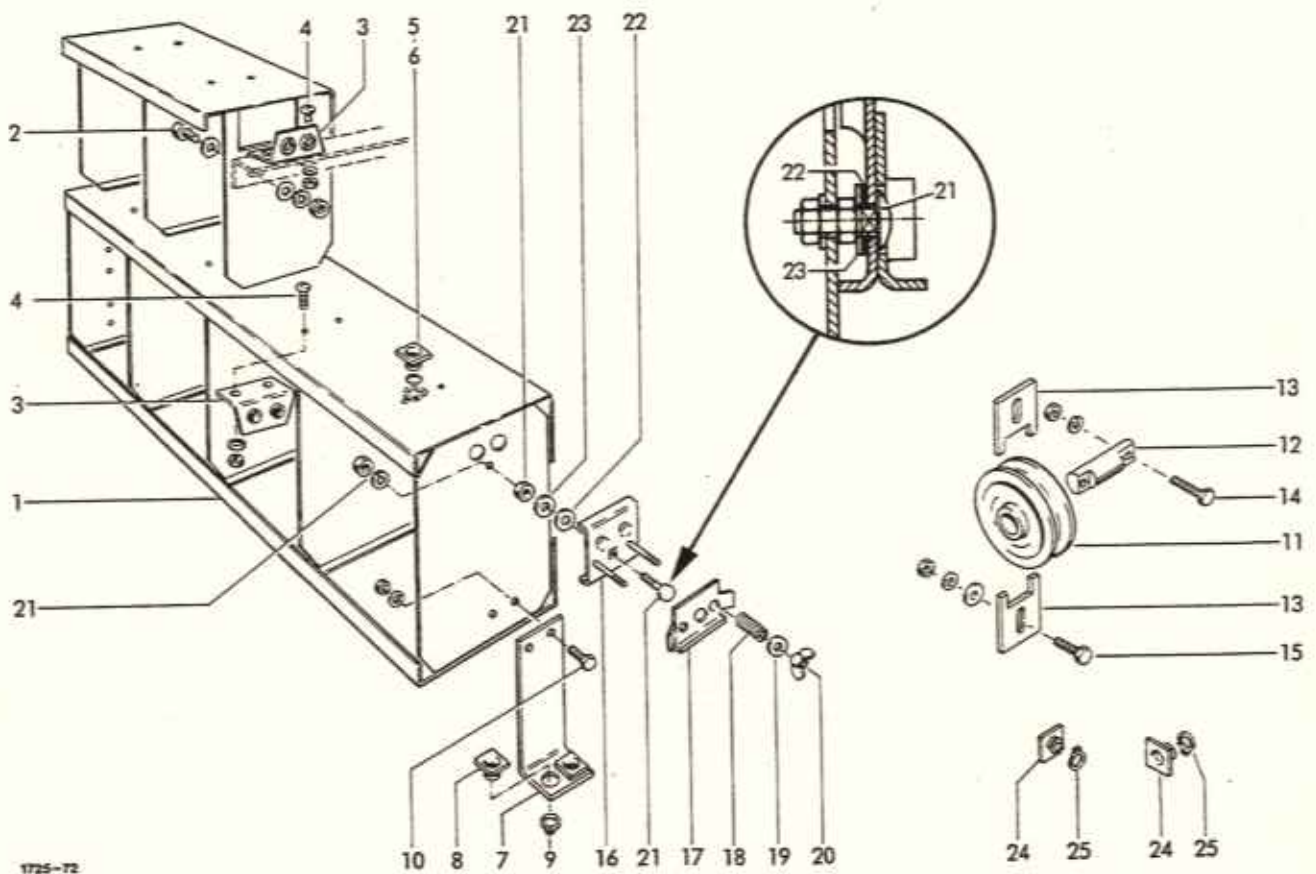

1725-72

GARNKASTEN

1	1725.55.01.01	Kasten
2	0901.20.66.00	6kt-Schraube M8x20
	0910.40.09.00	Scheibe R9
	0911.10.08.00	Federring A8
	0907.10.08.00	6kt-Mutter M8
3	0937.52.49.00	Doppelöse
4	0902.30.63.00	Linsenschraube M6x16
	0911.10.06.00	Federring A6
	0907.10.06.00	6kt-Mutter M6
5	0361.08.00.00	Garnführungsöse
6	0912.10.20.00	Sicherungsring 20x1,2

VOLLAUTOMATISCHE BINDUNG
GARNFÜHRUNG

7-9	1725.34.07.01	Garnführungshalter kpl.
7	1725.34.07.03	Halter
8	0361.08.00.00	Garnführungsöse
9	0912.10.20.00	Sicherungsring 20x1,2
10	0901.20.47.00	6kt-Schraube M6x20
	0911.10.06.00	Federring A6
	0907.10.06.00	6kt-Mutter M6

1	11	1725.34.07.10	Seilrolle	1
6	12	1725.34.07.11	Bolzen 18x70	1
12	13	1725.34.07.12	Führung 2,5x40x40	2
6	14	0901.20.47.00	6kt-Schraube M6x20	2
6		0910.40.06.00	Scheibe R6,6	4
7		0907.10.06.00	6kt-Mutter M6	2
14	15	0901.20.68.00	6kt-Schraube M8x25	2
14		0910.40.09.00	Scheibe R9	2
14		0911.10.08.00	Federring A8	2
1		0907.10.08.00	6kt-Mutter M8	2
1	16-21	1725.38.07.06	Garnbremse, kpl.	1
16		1116.22.14.01	Lochplatte	1
17		1725.38.07.08	Andruckplatte	1
18		0940.10.71.00	Druckfeder	2
19		0910.40.06.00	Scheibe 6,6	2
20		0908.31.06.00	Flügelmutter M6	2
1	21	0903.10.16.00	Flachrundschraube M6x20	1
1		0907.10.06.00	6kt-Mutter	2
2		0910.15.06.00	Scheibe 6,6	1
2	22	0911.30.08.00	Federscheibe A8	1
2	23	0910.15.09.00	Scheibe 9	1
2	24	0361.08.00.00	Garnführungsöse	2
2	25	0912.10.20.00	Sicherungsring 20x1,2	2

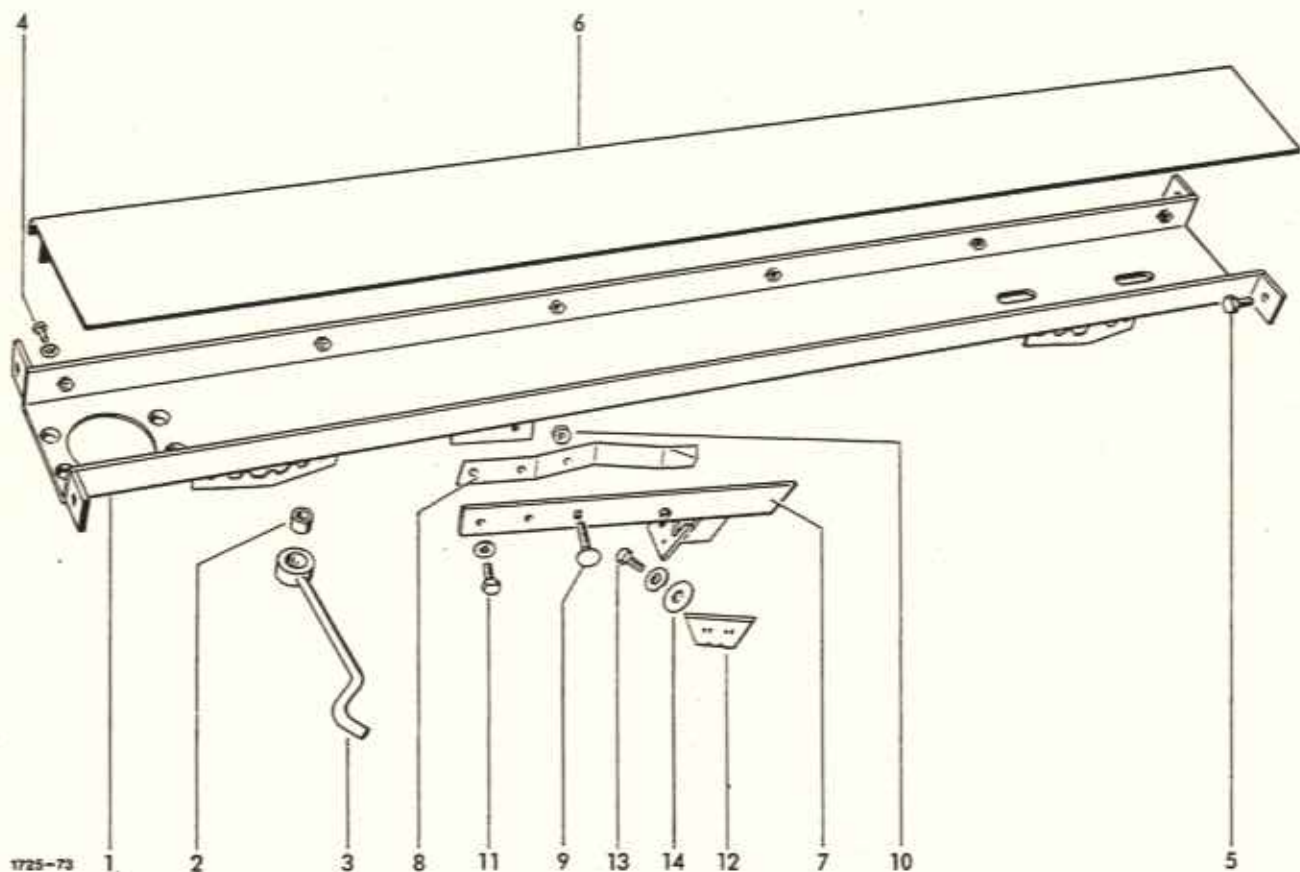

VOLLAUTOMATISCHE BINDUNG
BINDERGEHÄUSE

SCHNEIDVORRICHTUNG

1	1712.34.01.01	Träger	1	7	1712.34.04.21	Fangarm	1
2+3	1712.34.01.15	Randabstandshalter, kpl.	2	8	0940.65.37.00	Blattfeder	1
2	0920.39.90.00	Torsionsbuchse	2	9	0903.10.18.00	Flachrundschraube M6x30	1
3	1712.34.01.17	Haken	2	10	0907.56.06.00	Sicherungsmutter M6	1
4	0901.20.66.00	6kt-Schraube M8x20	6	11	0901.20.66.00	6kt-Schraube M8x20	2
	0911.10.08.00	Federring A8	6		0911.10.08.00	Federring A8	2
5	0901.21.08.00	6kt-Schraube M10x25	4	12	0982.40.01.00	Messer	1
	0907.10.10.00	6kt-Mutter M10	4	13	0901.20.42.00	6kt-Schraube M6x10	1
	0911.10.10.00	Federring A10	4	14	0910.10.06.00	Scheibe 6,4	1
6	1712.34.01.21	Deckblech	1		0940.88.06.00	Tellerfeder	1

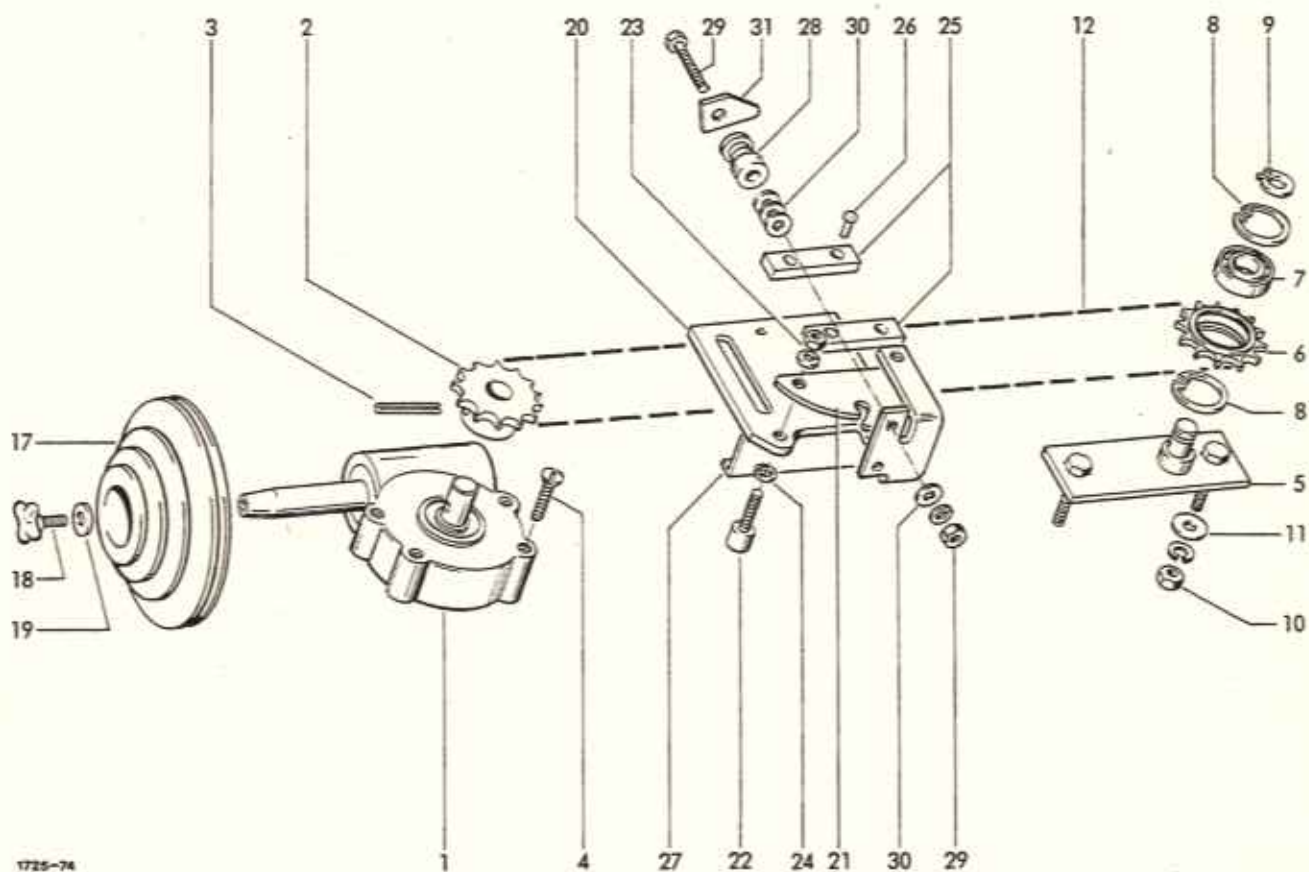

1725-74

VOLLAUTOMATISCHE BINDUNG
ANTRIEB

SCHLITTEN

1	0928.30.01.00	Getriebe	1	20	1712.34.03.01	Grundplatte	1
2	0308.26.00.00	Kettenrad	1	21	0767.01.00.00	Fangöse	1
3	0915.51.58.00	Spannhülse 6x40	1	22	0924.51.18.00	Kurvenrolle	2
4	0902.50.65.00	Senkschraube M8x20	4	23	0907.10.08.00	6kt-Mutter M8	2
5	1712.34.02.17	Spannstück	1		0911.10.08.00	Federring A8	2
6-8	1712.34.02.21	Kettenrad, kpl.	1	24	0910.10.08.00	Scheibe 8,4	2
6	0309.47.00.00	Kettenrad	1	25	1712.34.03.14	Stützplatte	2
7	0922.12.51.00	Rillenkugellager 6201-2RSR	1	26	0915.40.32.00	Halbrund Kerbnagel	4
8	0912.15.32.00	Sicherungsring 32x1,2	2	27	1712.34.03.17	Gleitstück	1
9	0912.10.12.00	Sicherungsring 12x1	1	28	1712.34.03.20	Rolle	1
10	0907.10.10.00	6kt-Mutter M10	2	29	0901.10.23.00	6kt-Schraube M6x55	1
	0911.10.10.00	Federring A10	2		0907.10.06.00	6kt-Mutter M6	1
11	0910.60.10.00	Scheibe 10,5	2		0911.10.06.00	Federring A6	1
12	0934.15.80.00	Rollenkette	1	30	0910.40.06.00	Scheibe R6.6	4
13*	0934.60.27.00	Innenglied zu Nr. 12	1	31	1712.34.03.23	Sperre	1
14*	0934.61.07.00	Steckglied zu Nr. 12	1				
15*	0934.60.87.00	Gekröpftes Glied zu Nr.12	1				
16*	0934.15.81.00	Spezialverschlußglied mit Rolle zu Nr. 12	1				
17	0936.99.80.00	Stufenscheibe	1				
18	0903.62.25.00	Kreuzgriffschraube M8x12	1				
19	0910.40.09.00	Scheibe R9	1				

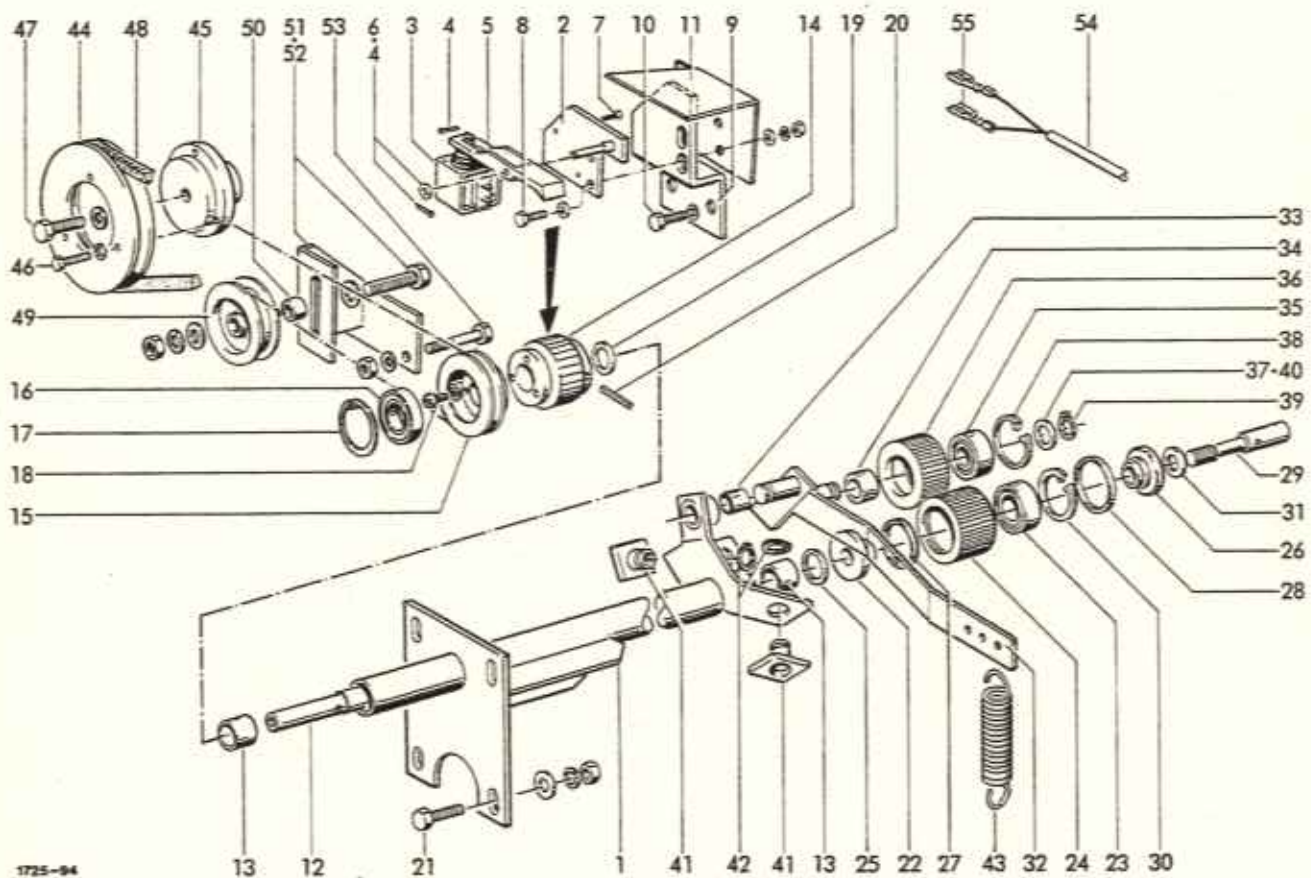

VOLLAUTOMATISCHE BINDUNG
FADENEINWERFER-GEHÄUSE

1	1725.35.01.03	Führungsrohr	1	16	0922.12.44.00	Rillenkugellager	1
		SCHALTPLATTE		17	0912.15.42.00	Sicherungsring 42x1,75	1
				18	0902.10.01.00	Zylinderschraube M4x10	3
					0911.10.04.00	Federring A4	3
2	1725.35.02.01	Schaltplatte, kpl.	1	19	0910.71.63.00	Paßscheibe 20x28x0,5	n8
3	0971.41.36.00	Hubmagnet	1	20	0915.50.92.00	Spannstift 4x26	1
4	0916.10.81.00	Splint 3,2x16	2	21	0901.21.08.00	6kt-Schraube M10x25	4
5	1712.38.05.08	Wippe	1		0911.10.10.00	Federring A10	4
6	0910.10.08.00	Scheibe 8,4	1		0907.10.10.00	6kt-Mutter M10	4
7	0902.50.20.00	Senkschraube M4x10	2	22	0910.15.11.00	Scheibe 11	4
8	0901.20.66.00	6kt-Schraube M8x20	2	22	1712.38.09.46	Zapfen	1
	0910.10.08.00	Scheibe 8,4	2	23	0924.54.01.00	Freilauf KK258	1
	0911.10.08.00	Federring A8	2	24	1712.38.09.48	Rolle	1
	0907.10.08.00	6kt-Mutter M8	2	25	0910.72.03.00	Paßscheibe 25x35x0,3	n8
9	1725.35.02.25	Halter	1	26	1712.38.09.52	Scheibe	1
10	0901.20.68.00	6kt-Schraube M8x25	2	27	0925.38.45.00	Filzring 45x53x4	1
	0911.10.08.00	Federring A8	2	28	0925.38.50.00	Filzring 50x59x4	1
11	1725.17.25.22	Dachblech		29	1712.38.09.54	Gewindezapfen M16 L	1
		EINBAUTEILE		30	0912.15.52.00	Sicherungsring 52x2	1
				31	0910.10.17.00	Scheibe 17	1
				32	1725.35.03.33	Halter	1
12	1725.35.03.03	Welle	1	33	0920.70.20.00	Gleitlager	1
13	0920.70.25.00	Gleitlager	2	34	0910.80.91.00	Scheibe 20,5x28x1	2
14-18	1712.38.02.53	Antriebseinheit	1	35	0922.12.55.00	Rillenkugellager 6204-2RS	1
14	0924.55.42.00	Federbandkupplung PSI5	1	36	1712.38.09.39	Rolle	1
15	0703.33.00.00	Keilriemenscheibe	1				

Fortsetzung H26

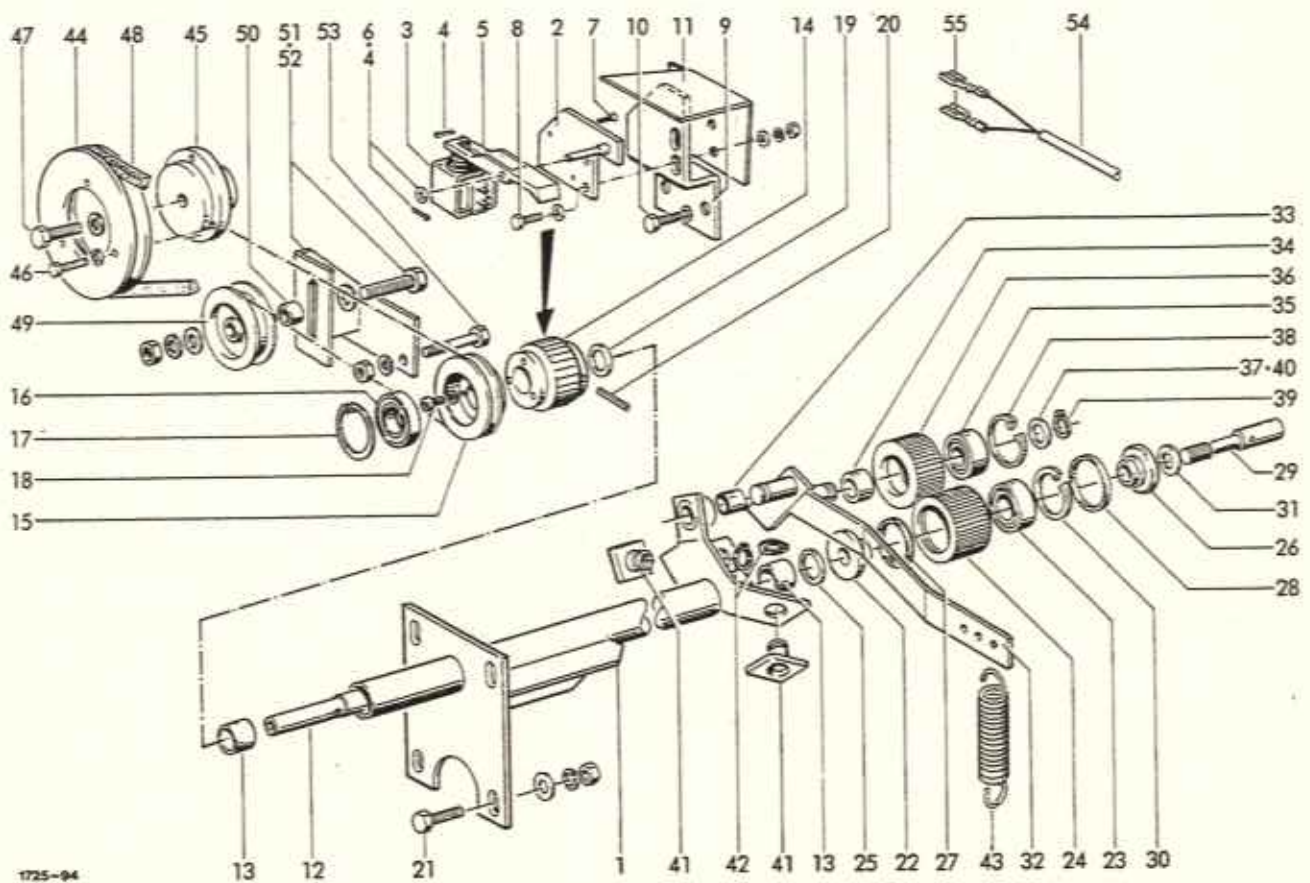

37	0910.71.63.00	Paßscheibe 20x28x0,5	nB 48	0933.11.28.00	Kielriemen SPZ 1562 LW	1
38	0912.15.47.00	Sicherungsring 47x1,75	1 49	0924.52.11.00	Riemenspannrolle	1
39	0912.10.20.00	Sicherungsring 20x1,2	2 50	1725.35.04.15	Buchse 25x7,1x15	1
40	0910.71.74.00	Paßscheibe 20x82x2	1 51	0901.22.14.00	6kt-Schraube M14x50	1
41	0361.08.00.00	Garnführungsöse	2	0907.10.14.00	6kt-Mutter M14	1
42	0912.10.20.00	Sicherungsring 20x1,2	2	0910.10.15.00	Scheibe 15	2
43	0940.23.87.00	Zugfeder	1	0911.10.14.00	Federring A14	1
			52	1725.35.04.21	Spannrollenhalter	1
			53	0901.11.08.00	6kt-Schraube M10x75	2
				0907.10.10.00	6kt-Mutter M10	2
				0911.10.10.00	Federring A10	2
					KABEL UND ZUBEHÖR	
44	0703.24.00.00	Keilriemenscheibe	1			
45	1725.35.04.04	Nabe	1			
46	0901.20.45.00	6kt-Schraube M6x16	3			
	0911.10.06.00	Federring A6	3	54	1725.35.05.02	Kabel, kpl. mit Nr.55
47	0901.11.06.00	6kt-Schraube M12x65	1			1
	0911.10.12.00	Federring A12	1	55	0972.38.81.00	Flachsteckhülse
						2

siehe auch H25

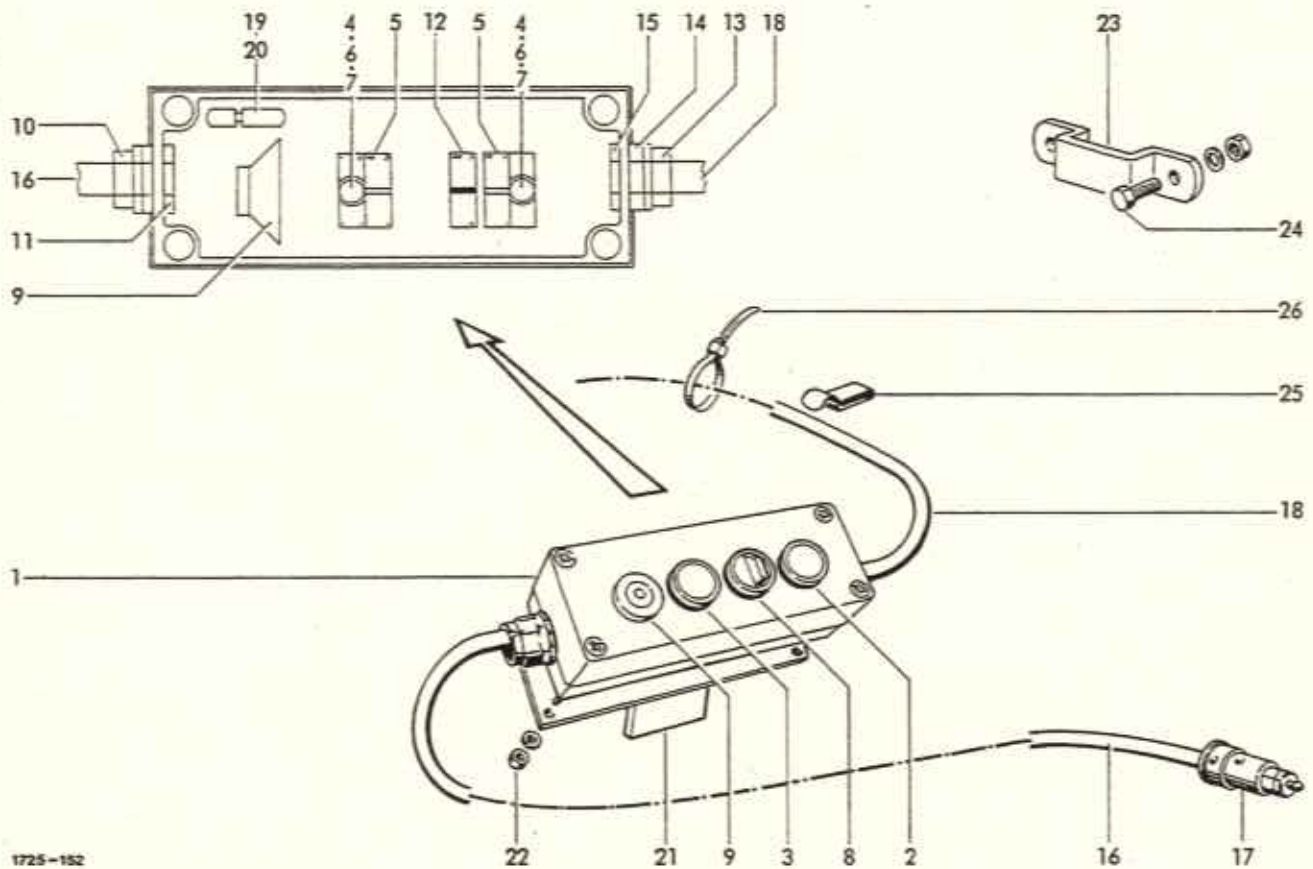

1725-152

VOLLAUTOMATISCHE BINDUNG
SIGNALBOX

1-22	0971.41.37.00	Starterkabel, kpl.	1	15	0972.93.34.00	Mutter MPG 16	1
1-20	0971.41.38.00	Steuergehäuse, kpl.	1	16	0972.13.14.00	Kunststoffkabel	1
1	0971.41.34.00	Leergehäuse	1	17	0972.40.11.00	Universalstecker	1
2	0971.41.13.00	Leuchtdrucktaste, rot	1	18	0972.17.23.00	Kunststoffkabel	1
3	0971.41.25.00	Leuchtdrucktaste, grün	1	19	0972.51.34.00	Leistungsverbindung m.Nr.20	1
4	0971.41.14.00	Lampenfassung	2	20	0974.20.14.00	Sicherung	1
5	0971.41.15.00	Kontaktelement	2	21	1713.34.11.18	Halter	1
6	0971.41.16.00	Bodenbefestigung	3	22	0902.24.29.00	Zylinderschraube M4x20	2
7	0974.20.92.00	Glühlampe	2		0907.10.04.00	6kt-Mutter M4	2
8	0971.44.61.00	Wahltaster mit Knebel	1		0911.10.04.00	Federring A4	2
9	0971.41.18.00	Summer	1	23	0938.60.99.00	Einstecktasche	1
10	0972.90.16.00	Stopfbuchsverschraubung PG16	1	24	0901.21.06.00	6kt-Schraube M10x20	2
11	0972.93.24.00	Mutter LPG 16	1		0907.10.10.00	6kt-Mutter M10	2
12	0971.27.32.00	Kontaktelement	1		0911.10.10.00	Federring A10	2
13	0972.90.13.00	Stopfbuchsverschraubung PG 13,5	1	25	0972.62.12.00	Chassis-Kabelklemme	nB
14	0972.90.43.00	Reduzierring PG 16-PG13,5	1	26	0972.64.01.00	Kabelbinder	nB

Schaltplan siehe Betriebsanleitung

Fortsetzung H31

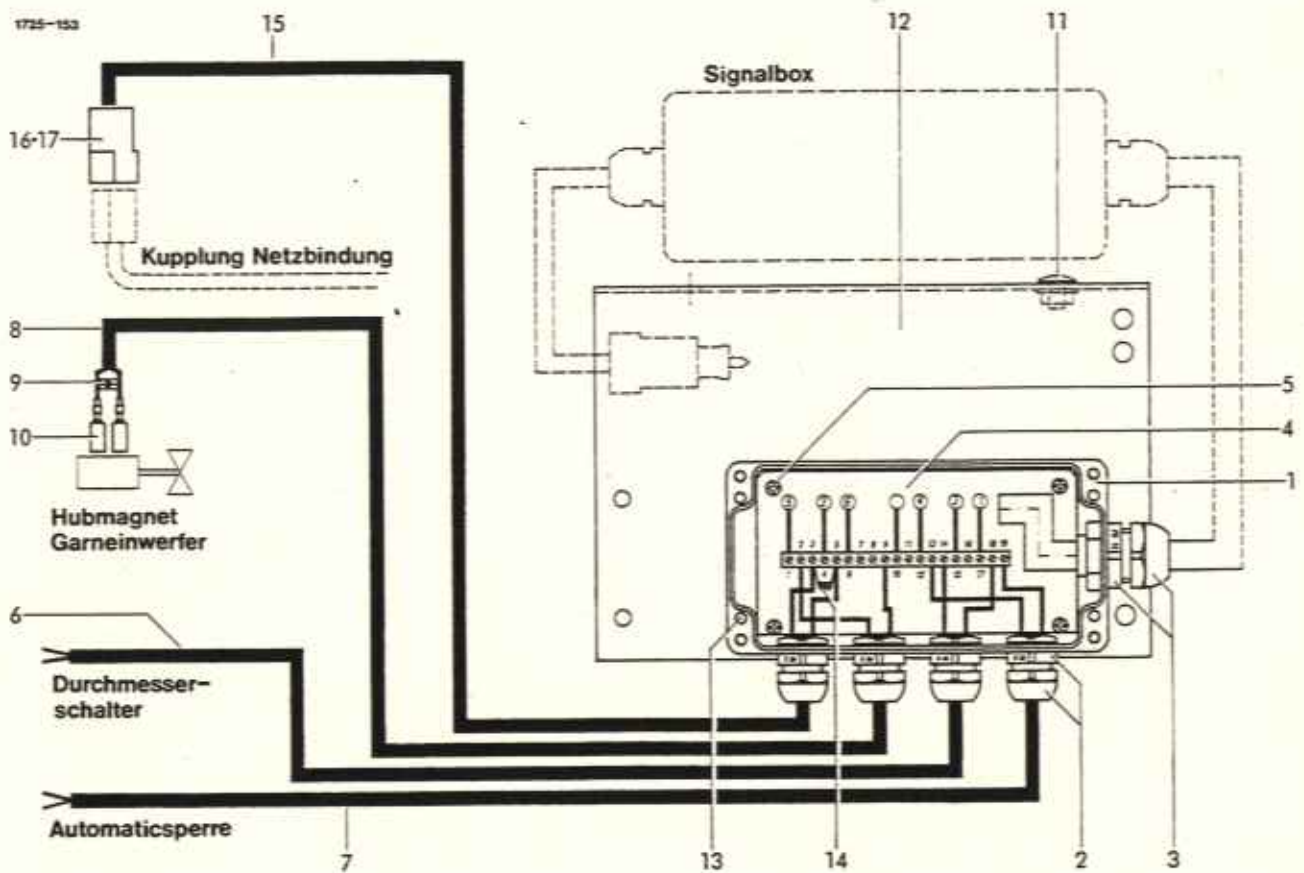

VOLLAUTOMATISCHE BINDUNG
STUECKERKASTEN

1-10	0971.28.16.00	Gehäuse, kpl.	1	11	0903.10.40.00	Flachrundschaube M8x16	2
1	0971.28.17.00	Leergehäuse	1		0910.15.09.00	Scheibe 9	2
2	0972.90.09.00	Stopfbuchsverschraubung PG9	4		0911.10.08.00	Federring A8	2
3	0972.93.21.00	Mutter LPG9	4		0907.10.08.00	6kt-Mutter M8	2
	0972.90.16.00	Stopfbuchsverschraubung PG16	1	12	1725.38.12.03	Halter	1
	0972.93.24.00	Mutter LPG 16	1	13	0902.24.29.00	Zylinderschraube M4x20	2
4	0971.41.46.00	Relaissteuerung	1		0911.10.04.00	Federring A4	2
5	0902.30.03.00	Linsenschraube M3x6	4		0907.10.04.00	6kt-Mutter M4	2
6	0972.11.55.00	Kunststoffkabel	1	14	0971.48.81.00	Diode	1
7	0972.11.56.00	Kunststoffkabel	1	15-17	0972.12.23.00	Kabel, kpl.	1
8-10	0972.12.22.00	Kunststoffkabel	1	15	0972.12.21.00	Kunststoffkabel	1
8	0972.12.24.00	Kunststoffkabel	1	16	0972.38.51.00	Steckergehäuse	1
9	0971.48.81.00	Diode	1	17	0972.38.14.00	Flachstecker	2
10	0972.38.80.00	Flachsteckhülse	2	18*	0972.15.12.00	Chassis-Kabelklemme	nB

siehe auch H30

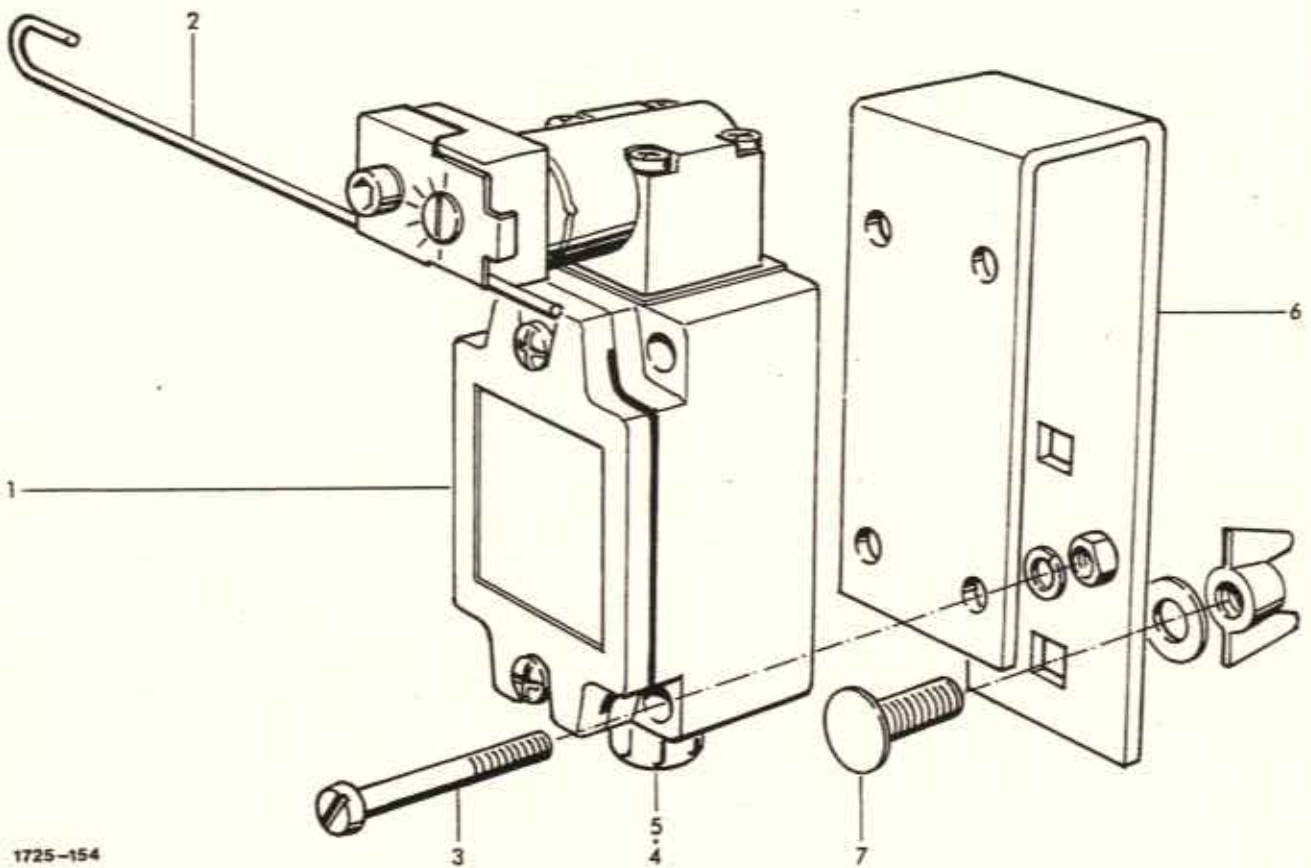

1725-154

ALLE BINDUNGSARTEN
ENDSCHALTER

DURCHMESSERVERSTELLUNG

1	0971.34.11.00	Sicherheitsschalter
2	0971.34.13.00	Taster
3	0902.24.53.00	Zylinderschraube M5x40
	0911.10.05.00	Federring A5
	0907.10.05.00	6kt-Mutter M5
4	0972.90.32.00	Reduzierring PG13,5 PG9

2	5	0972.90.09.00	Stopfbuchsverschraubung PG9	2
2	6	1725.61.04.02	Halter	1
8	7	0903.10.41.00	Flachrundschraube M8x20	2
8		0910.15.10.00	Scheibe 9	2
8		0908.31.08.00	Flügelmutter M8	2

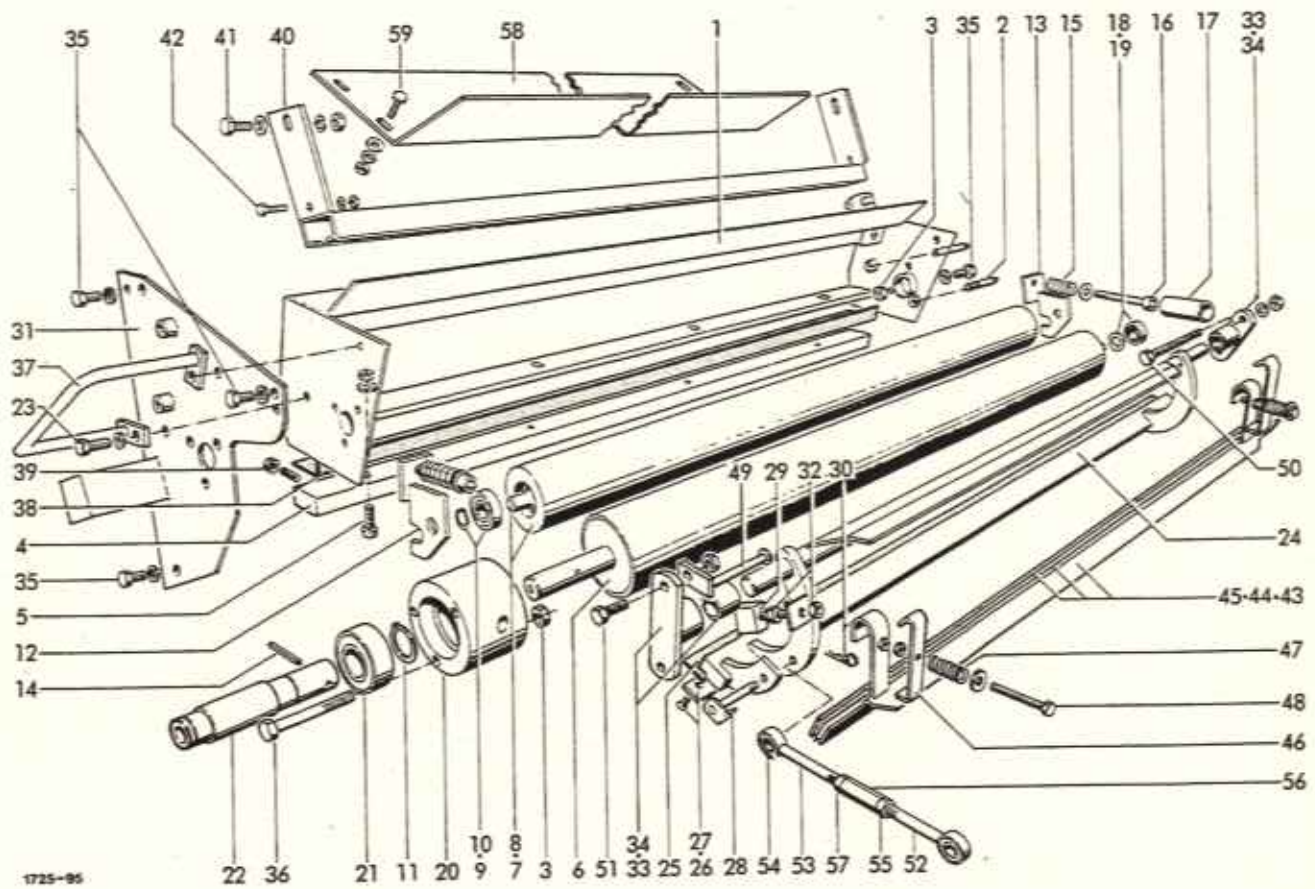

1725-95

NETZBINDUNG
BINDETRÄGER

1	1725.37.01.01	Träger	1	21	0924.54.04.00	Freilauf CSK25-2RS	1
2	1725.37.01.15	Zapfen	2	22	1725.37.01.54	Welle	1
3	0907.10.10.00	6kt-Mutter M10	2	23	0901.21.10.00	6kt-Schraube M10x30	1
4	1712.37.01.10	Amboss	1		0911.10.10.00	Federring A10	1
5	0902.10.66.00	Zylinderschraube M10x35	4	24	1725.37.01.56	Messerträger	1
	0910.60.10.00	Scheibe 10,5	4	25	1712.37.01.54	Messer	1
	0907.10.10.00	6kt-Mutter	4	26	1712.37.01.55	Klemmleiste	1
6	1725.37.01.21	Walze	1	27	0902.60.34.00	Senkschraube M6x20	16
7-10	1712.37.01.24	Druckwalze, kpl.	1	28	1725.37.01.65	Bolzen	1
7	1712.37.01.25	Walze	1	29	0938.98.44.00	Puffer	1
8	1712.37.01.28	Welle	1	30	0916.21.03.00	Federstecker 3,2	1
9	0922.11.53.00	Rillenkugellager 6202-2Z	2	31	1725.37.01.70	Platte	1
10	0912.50.12.00	Sicherungsscheibe 12	2	32	0907.10.08.00	6kt-Mutter M8	2
11	0912.10.25.00	Sicherungsring 25x1,2	1	33	1712.37.01.58	Flanschlager mit Nr.34	2
12	1712.37.01.32	Spannlager, rechts	1	34	1712.37.01.62	Buchse	2
13	1712.37.01.35	Spannlager, links	1	35	0901.21.06.00	6kt-Schraube M10x20	5
14	0915.50.92.00	Spannhülse 4x26	1		0911.10.10.00	Federring A10	5
15	0940.12.70.00	Druckfeder	2	36	0901.11.13.00	6kt-Schraube M10x100	3
16	0902.10.33.00	Zylinderschraube M8x65	2		0911.10.10.00	Federring A10	3
	0910.10.08.00	Scheibe 8,4	2	37	1725.37.01.89	Handgriff	1
17	0926.60.27.00	Schutzschlauch	2	38	1712.37.01.66	Abstreifer	1
18	0922.12.81.00	Rillenkugellager 63001-2RS	1	39	0904.60.43.00	Gewindestift M8x16	4
19	0910.89.14.00	Anlaufscheibe AS1226	1		0907.22.08.00	6kt-Mutter BM8	4
20	1725.37.01.53	Lager	1				

Fortsetzung H41

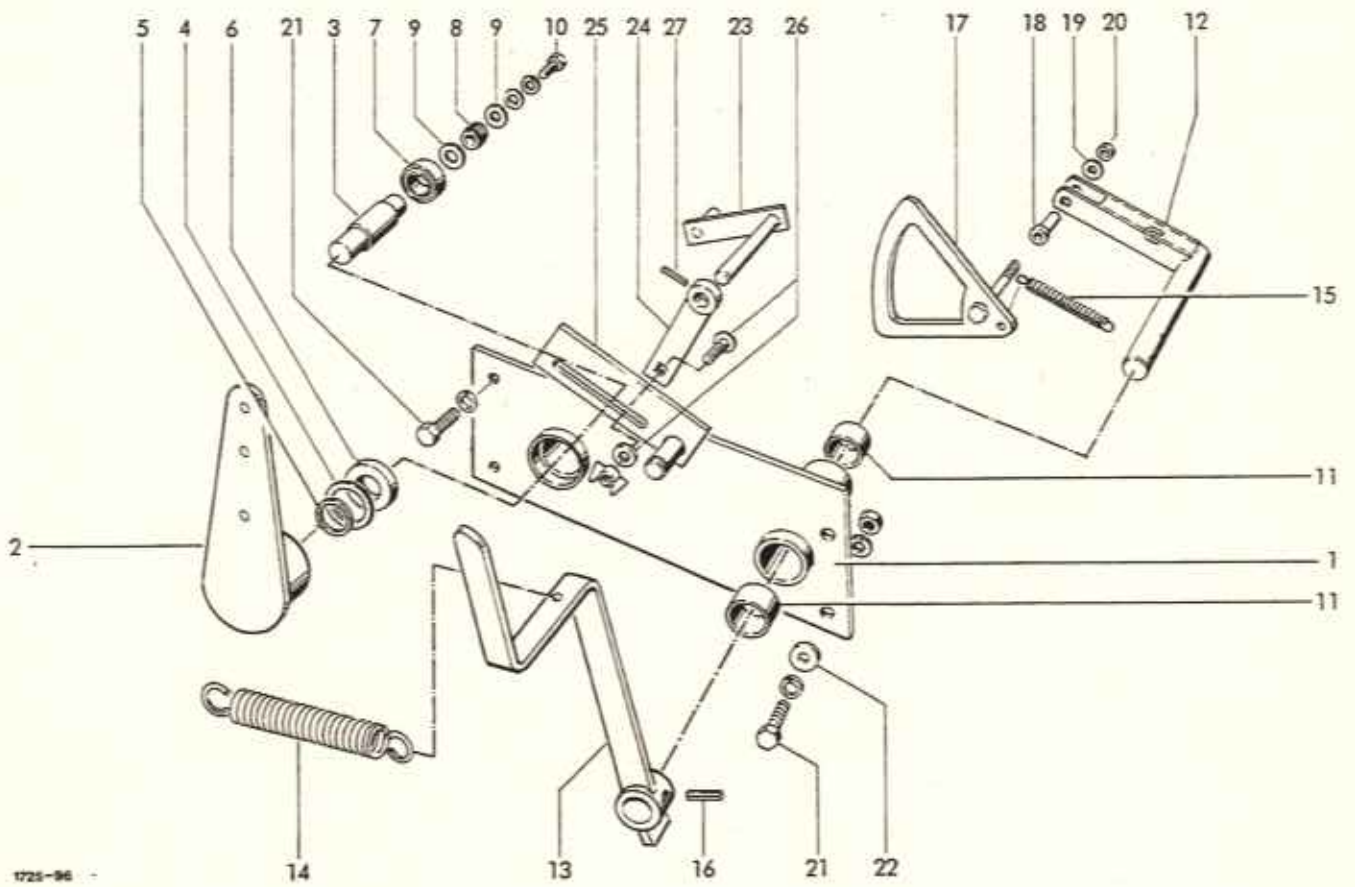

1725-96

NETZBINDUNG
STEUERUNG

1-11	1712.37.02.01	Schaltplatte, kpl.	1	15	0940.20.48.00	Zugfeder	1
1	1712.37.02.02	Schaltplatte	1	16	0915.51.85.00	Spannstift 8x40	1
2	1712.37.02.08	Schalthebel	1	17	1712.37.02.68	Segment	1
3	1712.37.02.12	Welle	1	18	1712.37.02.72	Buchse	1
4	0925.38.24.00	Filzscheibe	1	19	0910.64.06.00	Scheibe A6,4	1
5	0910.71.34.00	Paßscheibe 17x24x1	2	20	0907.60.06.00	Sicherungsmutter NM6	1
6	0924.54.02.00	Freilauf KK17	2	21	0901.21.08.00	6kt-Schraube M10x25	4
7	0922.12.54.00	Rillenkugellager 6203-2RS	1		0911.10.10.00	Federring A10	4
8	0362.24.00.00	Transportrolle	1	22	0910.38.11.00	Scheibe 11	2
9	0910.80.24.00	Scheibe	2	23	1705.37.02.80	Anschlag	1
10	0901.20.45.00	6kt-Schraube M6x16	1	24	1725.37.03.70	Hebel	1
	0910.64.06.00	Scheibe A6,4	1	25	1725.37.03.74	Lasche	1
	0911.10.06.00	Federring A6	1	26	0903.10.42.00	Flachrundschraube M8x25	1
11	0920.70.25.00	Gleitlager	2		0910.15.09.00	Scheibe 9	1
12	1712.37.02.25	Kniehebel	1		0908.31.08.00	Flügelmutter M8	1
13	1725.37.03.31	Hebel	1	27	0915.50.89.00	Spannstift	1
14	0940.25.21.00	Zugfeder	1				

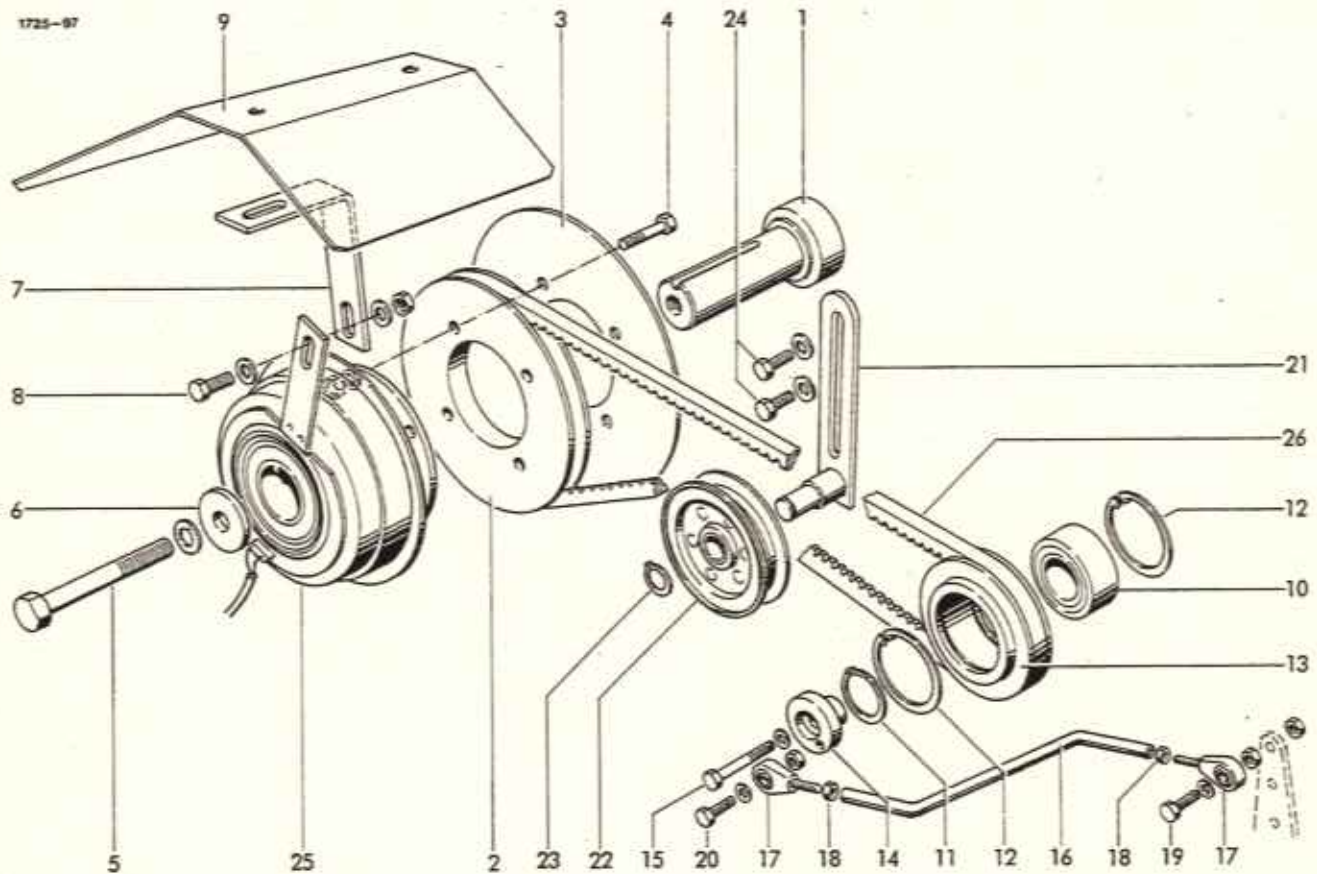

NETZBINDUNG
ANTRIEB

1	1725.37.09.02	Nabe	1	15	0901.10.29.00	6kt-Schraube M6x85	1
2	1725.37.09.03	Riemenscheibe	1	16-18	0911.10.06.00	Federring A6	1
3	1725.37.09.04	Scheibe	1	16-18	1725.37.09.35	Pleuel, kpl.	1
4	0901.20.51.00	6kt-Schraube M6x30	4	16	1725.37.09.36	Rohr	1
	0911.10.06.00	Federring A6	4	17	0919.88.01.00	Gelenkkopf	2
	0907.10.06.00	6kt-Mutter M6	4	18	0907.10.06.00	6kt-Mutter M6	2
5	0901.11.53.00	6kt-Schraube M12x120	1	19	0901.20.49.00	6kt-Schraube M6x25	1
	0911.10.12.00	Federring A12	1		0911.10.06.00	Federring A6	1
6	0910.80.43.00	Scheibe	1		0907.10.06.00	6kt-Mutter M6	2
7	1725.37.09.14	Winkel	1	20	0901.20.49.00	6kt-Schraube M6x25	1
8	0901.20.66.00	6kt-Schraube M8x20	1		0911.10.06.00	Federring A6	1
	0910.15.09.00	Scheibe 9	1		0907.10.06.00	6kt-Mutter M6	1
	0907.60.08.00	Sicherungsmutter NMB	1	21-23	1725.37.04.26	Riemenspanner m.Nr.22+23	1
9	1725.37.09.18	Schutzblech	1	21	1725.37.04.27	Halter, kpl.	1
10	0924.54.04.00	Freilauf	1	22	0924.52.11.00	Spannrolle	1
11	0912.10.25.00	Sicherungsring 25x1,2	1	23	0912.10.15.00	Sicherungsring 15x1	1
12	0912.15.52.00	Sicherungsring 52x2	2	24	0901.20.64.00	6kt-Schraube M8x16	2
13	1725.37.09.26	Keilriemenscheibe	1		0910.40.09.00	Scheibe R9	2
14	1725.37.09.28	Scheibe	1	25	0971.32.25.00	Elektromagnet-Kupplung	1
				26	0933.11.10.00	Schmalkeilriemen	1

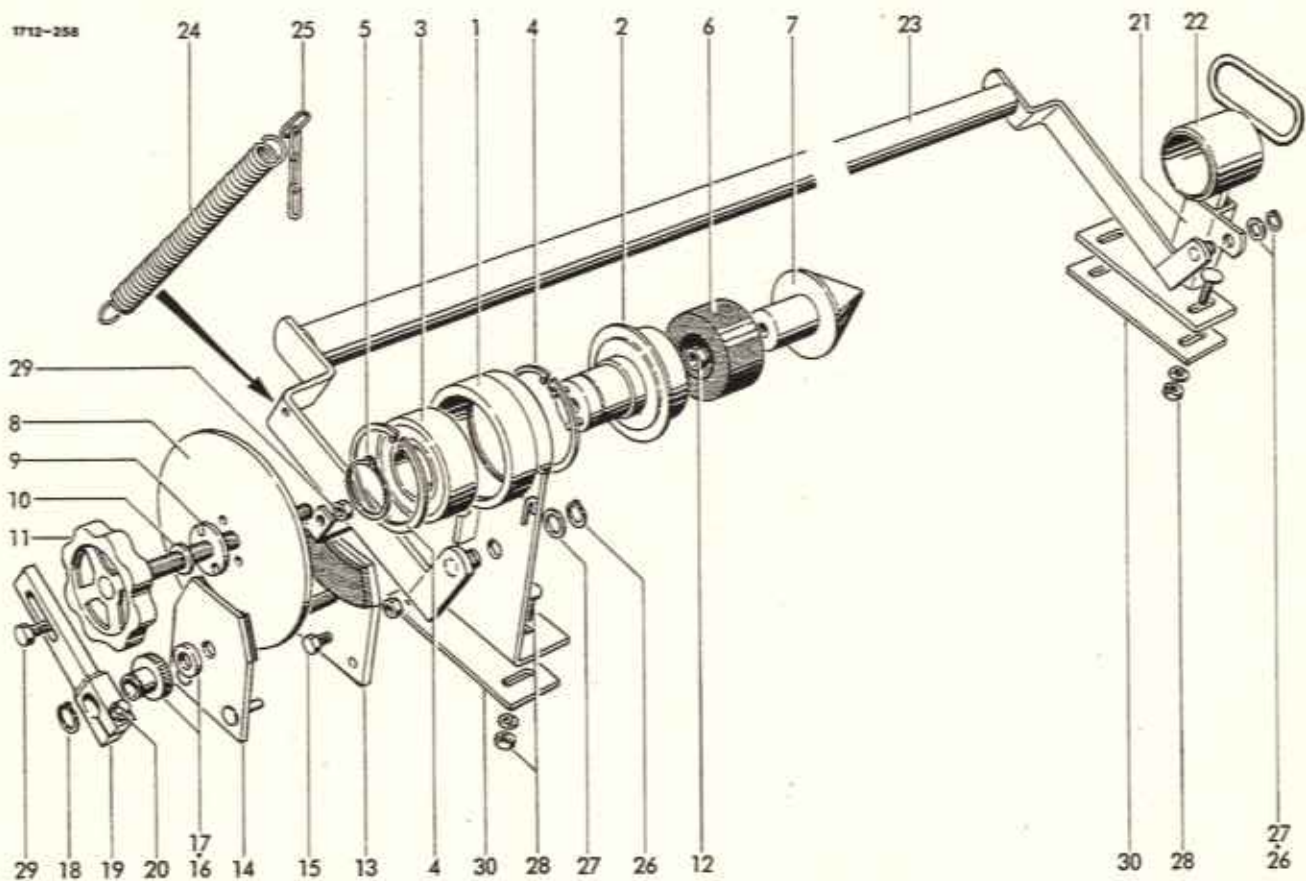

NETZBINDUNG
ROLLENHALTER MIT BREMSE

1-20	1712.37.10.01	Lagerung mit Bremse	1	16	0320.49.00.00	Rändelmutter	1
1	1712.37.10.03	Lagerplatte	1	17	0922.93.19.00	Axial-Nadellager	1
2	1712.37.10.09	Nabe	1	18	0912.10.18.00	Sicherungsring 18x1,2	1
3	0922.20.19.00	Schrägkugellager 3209-2RS	1	19	1712.37.10.49	Hebel	1
4	0912.15.85.00	Sicherungsring 85x3	2	20	0901.20.51.00	6kt-Schraube M6x30	1
5	0912.10.45.00	Sicherungsring 45x1,75	1		0910.10.06.00	Scheibe 6,4	1
6	0328.89.00.00	Ring	1	21	1712.37.10.57	Stützlager	1
7	1712.37.10.19	Dorn	1	22	1712.37.10.62	Stütze	1
8	1712.37.10.20	Bremsscheibe	1	23	1712.37.10.68	Spannbügel	1
9	0328.88.00.00	Scheibe	1	24	0940.23.47.00	Zugfeder	1
10	0910.10.13.00	Scheibe 13	1	25	0935.51.04.00	Kette 4G1.	1
11	1712.37.10.24	Spindel	1	26	0912.10.15.00	Sicherungsring 15x1	2
12	0907.60.12.00	Sicherungsmutter NM12	1	27	0910.30.15.00	Scheibe 15	2
13-20	1712.37.10.31	Bremse	1	28	0903.10.71.00	Flachrundschaube M10x25	4
13	1712.37.10.32	Platte	1		0911.10.10.00	Federring A10	4
14	1712.37.10.39	Platte	1	29	0907.10.10.00	6kt-Mutter M10	4
15	0901.20.66.00	6kt-Schraube M8x20	1		0901.20.70.00	6kt-Schraube M8x30	1
	0907.22.08.00	6kt-Mutter BM8	1		0907.10.08.00	6kt-Mutter M8	1
	1725.37.10.00	Rollenhalter m. Bremse	30		1712.37.10.58	Platte	2

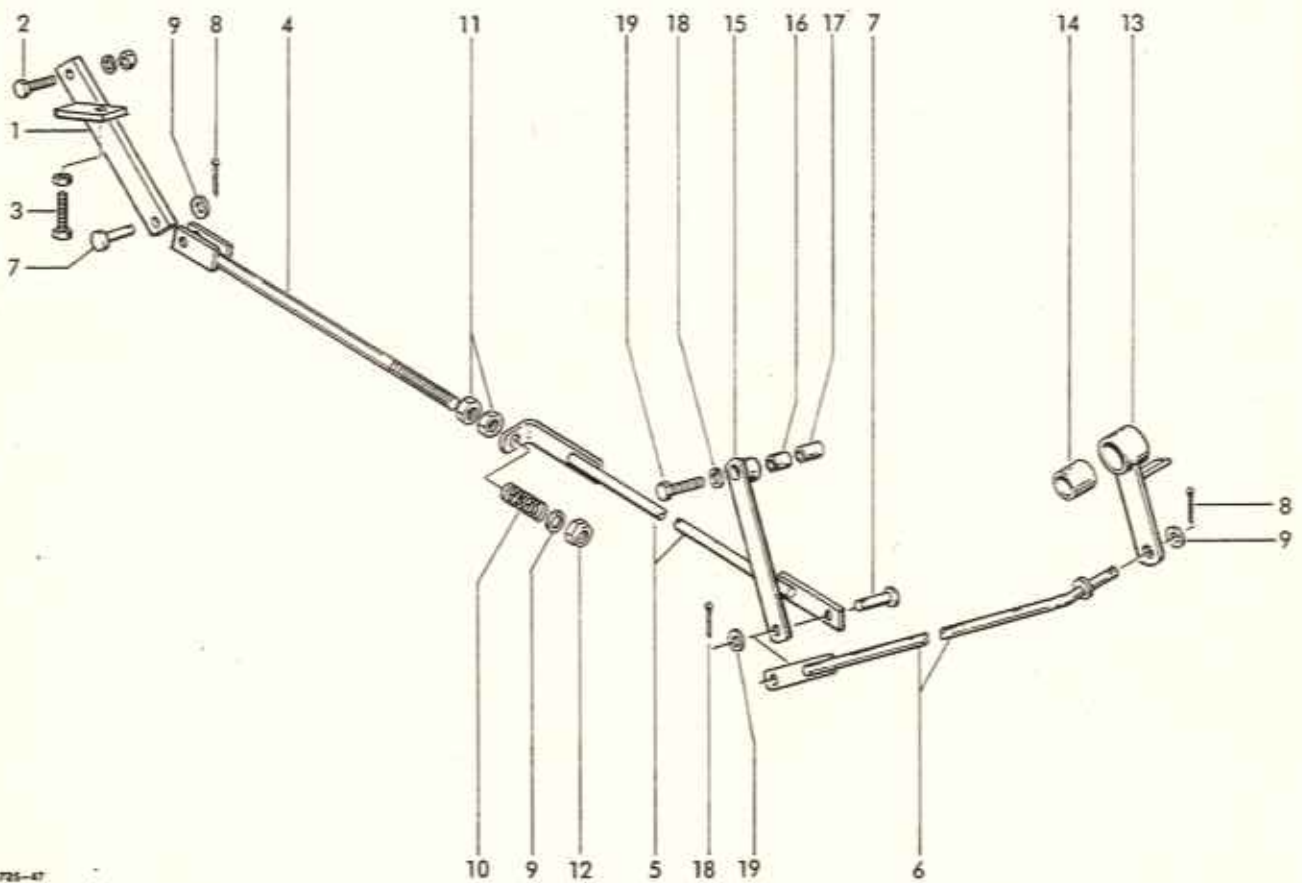

NETZBINDUNG
AUTOM. SPANNVORRICHTUNG

1	1712.37.11.42	Hebel	1	10	0940.19.52.00	Druckfeder	1
2	0901.21.49.00	6kt-Schraube M12x30	1	11	0907.10.12.00	Sechskantmutter M12	2
	0907.10.12.00	6kt-Mutter M12	1	12	0907.80.12.00	Sicherungsmutter M12	1
	0911.10.12.00	Federring A12	1	13+14	1725.37.11.36	Hebel, kpl.	1
3	0901.21.14.00	6kt-Schraube M10x50	1	13	1725.37.11.37	Hebel	1
	0907.10.10.00	6kt-Mutter M10	1	14	0920.13.74.00	Buchse	1
4	1712.25.07.14	Stange	1	15+16	1725.37.11.43	Hebel, kpl.	1
5	1725.37.11.15	Stange	1	15	1725.37.11.44	Hebel	1
6	1725.37.11.20	Stange	1	16	0920.12.46.00	Laufbuchse	1
7	0917.50.83.00	Bolzen 12h 11x30x25	2	17	1725.37.11.50	Buchse	1
8	0916.10.97.00	Splint 4x25	3	18	0910.89.81.00	Federscheibe	2
9	0910.10.13.00	Scheibe 13	3	19	0901.11.46.00	6kt-Schraube M12x75	1

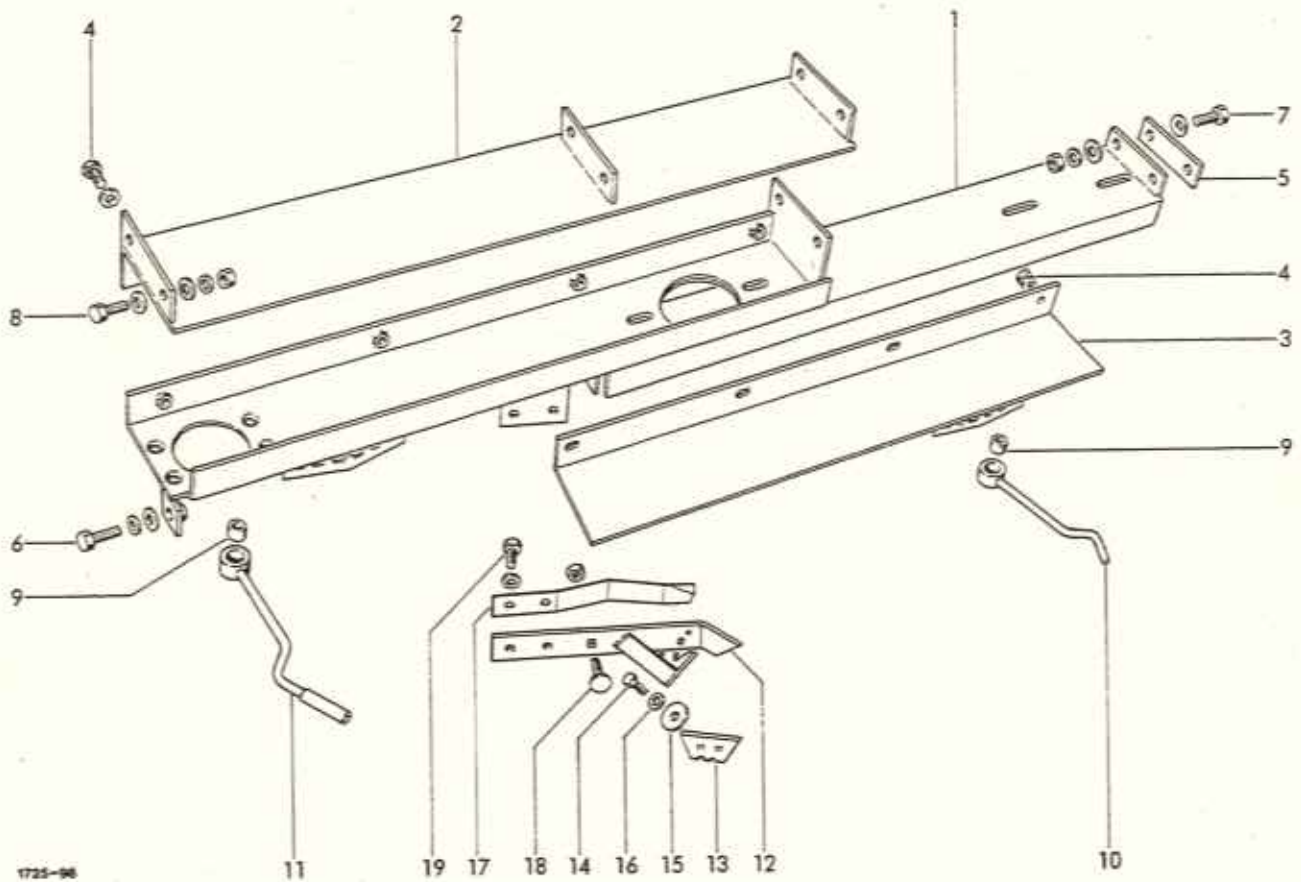

1725-96

DOPPELBINDUNG
BINDETRÄGER

SCHNEIDVORRICHTUNG

1	1712.38.01.01	Träger	1	12-19	1725.38.04.01	Schneidvorrichtung kpl.	1
2	1712.38.01.18	Deckblech	1	12	1725.38.04.02	Fangarm	1
3	1712.38.01.21	Deckblech	1	13	0982.40.01.00	Messer	1
4	0901.20.64.00	6kt-Schraube M8x16	8	14	0901.20.42.00	6kt-Schraube M6x10	1
	0911.10.08.00	Federring A8	8	15	0940.88.06.00	Tellerfeder	1
5	1712.38.01.08	Platte	1	16	0910.10.06.00	Scheibe 6,4	1
6	0901.21.06.00	6kt-Schraube M10x20	1	17	0940.65.37.00	Blattfeder	1
	0910.10.10.00	Scheibe 10,5	1	18	0903.10.18.00	Flachrundschraube M6x30	1
	0911.10.10.00	Federring A10	1		0907.56.06.00	Sicherungsmutter M6	1
7	0901.21.06.00	6kt-Schraube M10x20	2	19	0901.20.66.00	6kt-Schraube M8x20	2
	0910.10.10.00	Scheibe 10,5	4		0911.10.08.00	Federring A8	2
	0911.10.10.00	Federring A10	2				
	0907.10.10.00	6kt-Mutter M10	2				
8	0901.21.08.00	6kt-Schraube M10x25	2				
	0910.10.10.00	Scheibe 10,5	4				
	0911.10.10.00	Federring A10	2				
	0907.10.10.00	6kt-Mutter M10	2				
9	0920.39.90.00	Torsionsbuchse	1				
10	1712.34.01.15	Randabstandeinsteller mit Nr. 9	1				
11	1725.38.08.34	Randabstandeinsteller mit Nr. 9	1				

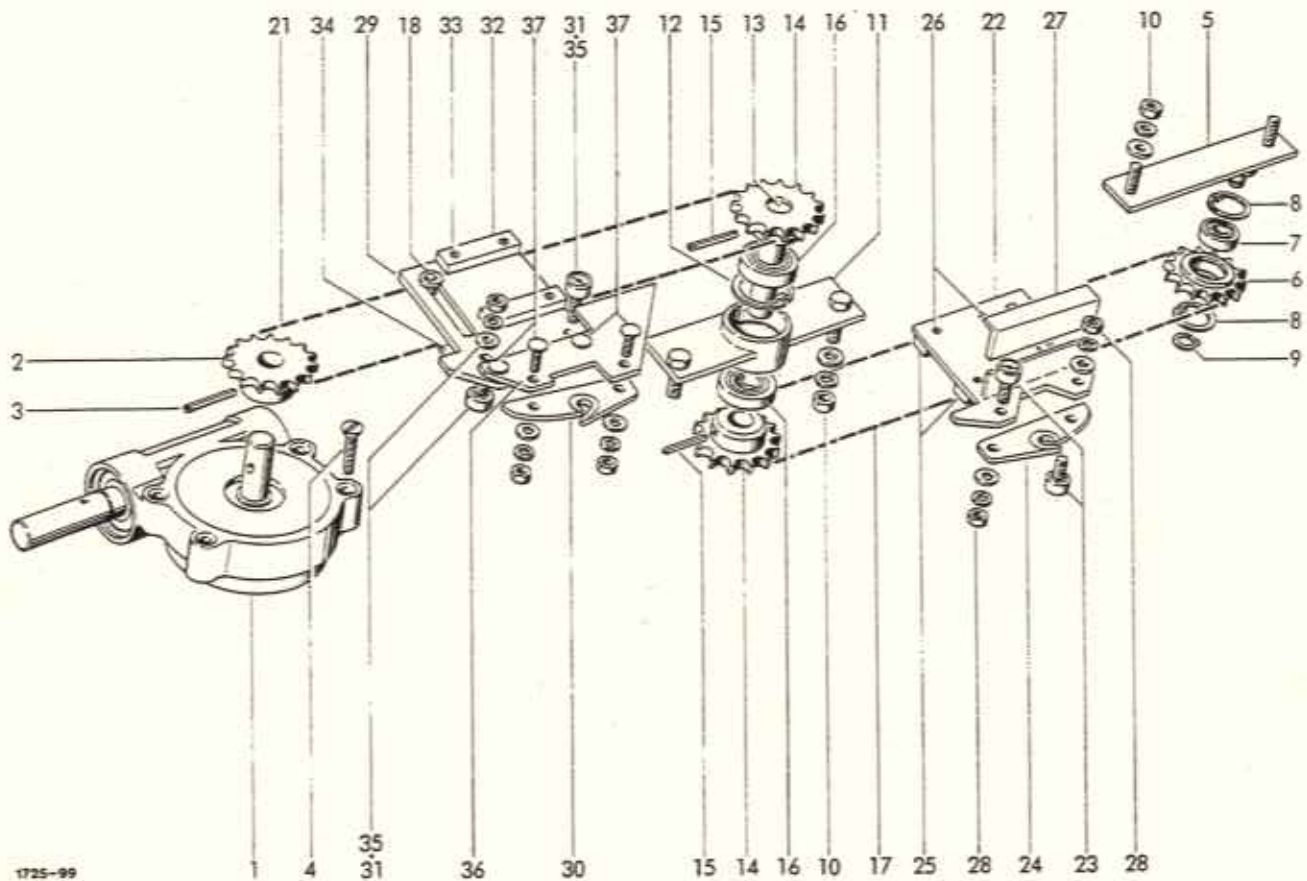

1725-99

DOPPELBINDUNG
ANTRIEB

VORSCHUB

1	0928.30.12.00	Getriebe	1	22-28	1712.38.03.01	Schiffchen links, kpl.	1
2	0308.26.00.00	Kettenrad	1	22	1712.38.03.02	Grundplatte	1
3	0915.51.58.00	Spannhülse 6x40	1	23	0924.51.18.00	Kurvenrolle	2
4	0902.50.65.00	Senkschraube M8x20	4	24	0767.01.00.00	Fangöse	1
5-9	1712.38.02.16	Kettenspanner kpl.	1	25	1712.34.03.14	Stützplatte	2
5	1712.38.02.17	Spannstück	1	26	0915.40.32.00	Halbrundkerbnagel	4
6-8	1712.34.02.21	Kettenrad kpl.	1	27	1712.34.03.17	Gleitstück	1
6	0309.47.00.00	Kettenrad	1	28	0907.10.08.00	6kt-Mutter M8	2
7	0922.12.51.00	Rillenkugellager	1		0910.10.08.00	Scheibe 8,4	2
8	0912.15.32.00	Sicherungsring 32x1,2	2		0911.10.08.00	Federring A8	2
9	0912.10.12.00	Sicherungsring 12x1	1	29-36	1712.38.03.20	Schiffchen rechts, kpl.	1
10	0907.10.10.00	6kt-Mutter M10	4	29	1712.38.03.21	Grundplatte	1
	0910.60.10.00	Scheibe 10,5	4	30	0767.01.00.00	Fangöse	2
	0911.10.10.00	Federring A10	4	31	0924.51.18.00	Kurvenrolle	2
11-16	1712.38.02.30	Mittellager kpl.	1	32	1712.34.03.14	Stützplatte	2
11	1712.38.02.32	Halter	1	33	0915.40.32.00	Halbrundkerbnagel	4
12	0912.15.42.00	Sicherungsring 42x1,75	1	34	1712.34.03.17	Gleitstück	1
13	1712.38.02.38	Bolzen	1	35	0907.10.08.00	6kt-Mutter M8	2
14	1712.38.02.39	Kettenrad	2		0910.10.08.00	Scheibe 8,4	2
15	0915.51.58.00	Spannhülse 6x40	2		0911.10.08.00	Federring A8	2
16	0922.12.44.00	Rillenkugellager	2	36	1725.38.08.01	Platte	1
17	0934.15.83.00	Rollenkette mit Nr. 18-19	1	37	0903.10.16.00	Flachrundschaube M6x20	4
18	0934.15.81.00	Verschl.Glied mit Rolle	1		0907.10.06.00	6kt-Mutter M6	4
19*	0934.60.87.00	gekröpftes Glied	1		0910.10.06.00	Scheibe 6,4	4
20*	0934.15.85.00	Verschlussglied	2		0911.10.06.00	Federring A6	4
21	0934.15.87.00	Rollenkette mit Nr.18,19,20	2				
21a	0971.50.12.00	Ringmagnet	2				
21b	0910.10.05.00	Scheibe	2				
21c	0942.40.04.00	Sicherungsscheibe	2				

1725-100

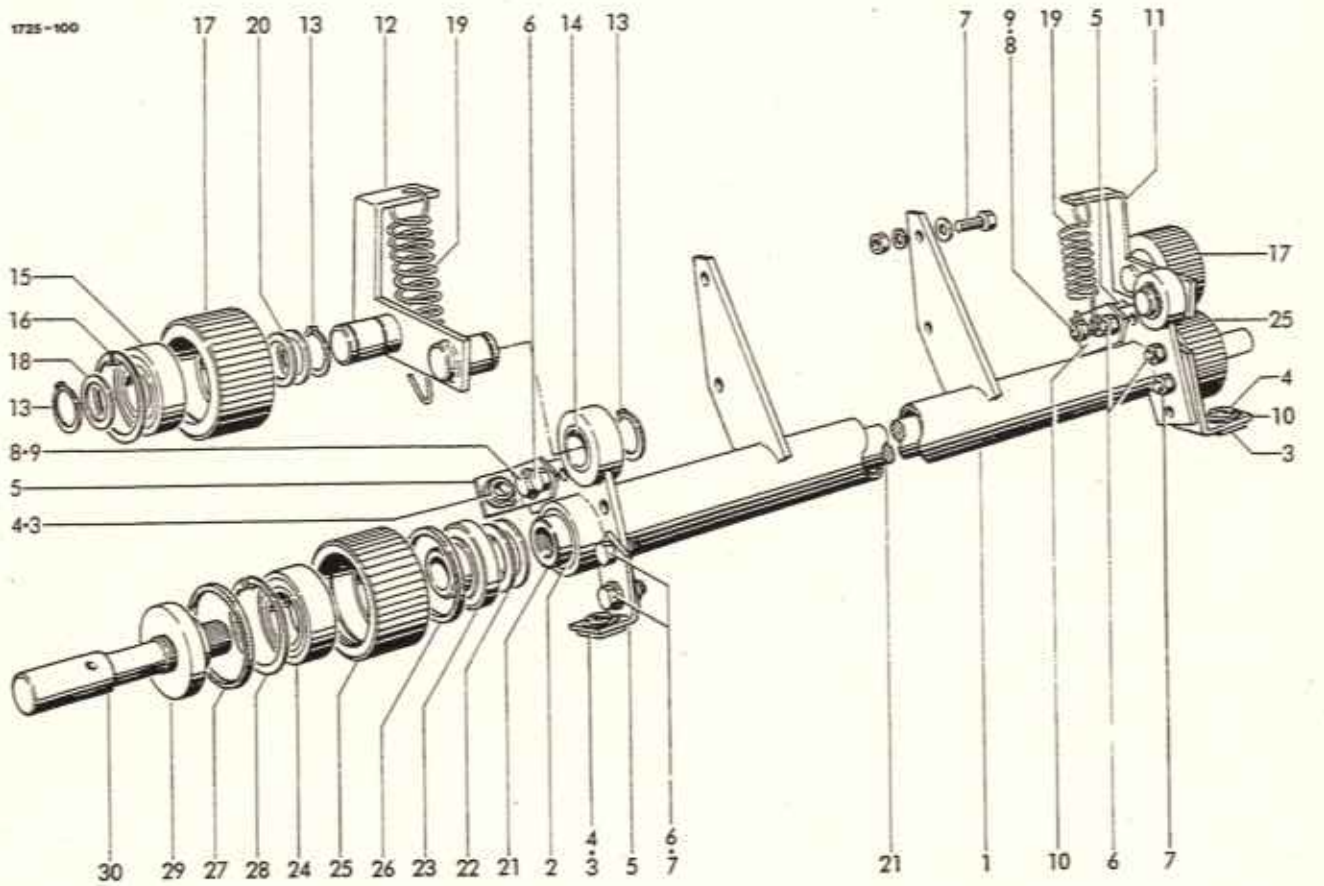

DOPPELBINDUNG
GARNEINWERFER

1	1712.38.09.03	Träger	1	12	1712.38.09.28	Halter, rechts	1
2	0920.70.25.00	Gleitlager	2	13	0912.10.20.00	Sicherungsring	6
3	0361.08.00.00	Garnführungsöse	5	14	0920.70.20.00	Gleitlager	2
4	0912.10.20.00	Sicherungsring	5	15	0922.12.55.00	Rillenkugellager 6204-2 RS	2
5	1712.38.09.13	Haltewinkel	3	16	0912.15.47.00	Sicherungsring 47x1,75	2
6	0901.20.68.00	6kt-Schraube M8x25	4	17	1712.38.09.39	Rolle	2
	0907.10.08.00	6kt-Mutter M8	4	18	0910.71.74.00	Paßscheibe 20x28x2	2
	0911.10.08.00	Federring A8	4	19	0940.23.31.00	Zugfeder	2
7	0901.20.68.00	6kt-Schraube M8x25	6	20	0910.80.91.00	Scheibe	4
	0907.10.08.00	6kt-Mutter M8	6	21	1712.38.09.44	Welle	1
	0910.10.08.00	Scheibe 8,4	6	22	0910.72.04.00	Paßscheibe 25x35x0,5	nB
	0911.10.08.00	Federring A8	6	23	1712.38.09.46	Zapfen	2
8	0901.20.72.00	6kt-Schraube M8x40	2	24	0924.54.01.00	Freilauf	2
	0907.10.08.00	6kt-Mutter M8	2	25	1712.38.09.48	Rolle	2
	0910.10.08.00	Scheibe 8,4	2	26	0925.38.45.00	Filzring 45x53x4	2
	0911.10.08.00	Federring A8	2	27	0925.38.50.00	Filzring 50x59x4	2
9	0907.60.08.00	Sicherungsmutter NM8	2	28	0912.15.52.00	Sicherungsring 52x2	2
10	1712.38.09.18	Haltewinkel	1	29	1712.38.09.52	Scheibe	2
11	1712.38.09.22	Halter, links	1	30	1712.38.09.54	Gewindezapfen	2

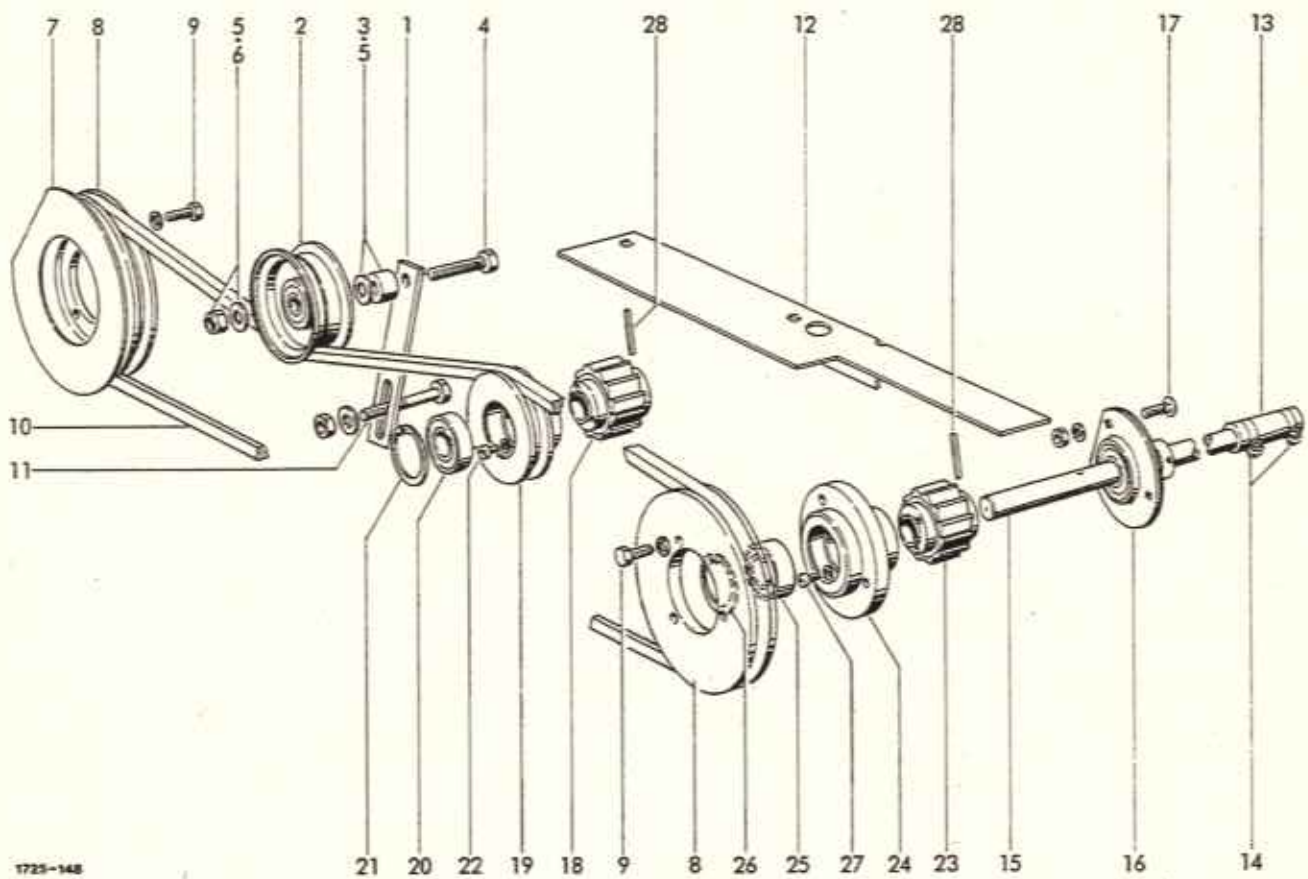

1725-148

DOPPELBINDUNG
PRIMÄRANTRIEB

1	1725.38.08.10	Halter	1	16	0924.21.35.00	Flanschlager	1
2	0924.52.11.00	Spannrolle	1	17	0903.10.41.00	Flachrundschaube M8x20	3
3	1712.38.02.79	Hülse	1		0911.10.08.00	Federring A8	3
4	0901.11.06.00	6kt-Schraube M10x65	1		0907.10.08.00	6kt-Mutter M8	3
5	0910.10.10.00	Scheibe 10,5	2	18-22	1712.38.02.53	Antriebseinheit	1
6	0907.80.11.00	Sicherungsmutter M10	1	18	0924.55.42.00	Federbandkupplung PSI5	1
7	1725.38.08.52	Scheibe	1	19	0703.33.00.00	Keilriemenscheibe	1
8	0703.24.00.00	Keilriemenscheibe	2	20	0922.12.44.00	Rillenkugellager	1
9	0901.20.45.00	6kt-Schraube M6x16	6	21	0912.15.42.00	Sicherungsring 42x1,75	1
	0911.10.06.00	Federring A6	6	22	0902.10.01.00	Zylinderschraube M4x10	3
10	0933.11.32.00	Keilriemen	1		0911.10.04.00	Federring A4	3
11	0901.11.08.00	6kt-Schraube M10x75	1	28-27	1712.38.09.74	Antriebseinheit	1
	0907.80.10.00	Sicherungsmutter M10	1	23	0924.55.42.00	Federbandkupplung PSI5	1
	0910.10.10.00	Scheibe 10,5	1	24	1712.38.09.77	Nabe	1
12	1725.38.08.67	Dachblech	1	25	0922.12.44.00	Rillenkugellager	1
13	0954.28.77.00	Schlauch	1	26	0912.15.42.00	Sicherungsring 42x1,75	1
14	0954.66.06.00	Schlauchschele	2	27	0902.10.01.00	Zylinderschraube M4x10	3
15	1712.38.09.63	Welle	1		0911.10.04.00	Federring A4	3
				28	0915.50.92.00	Spannstift 4x26	2

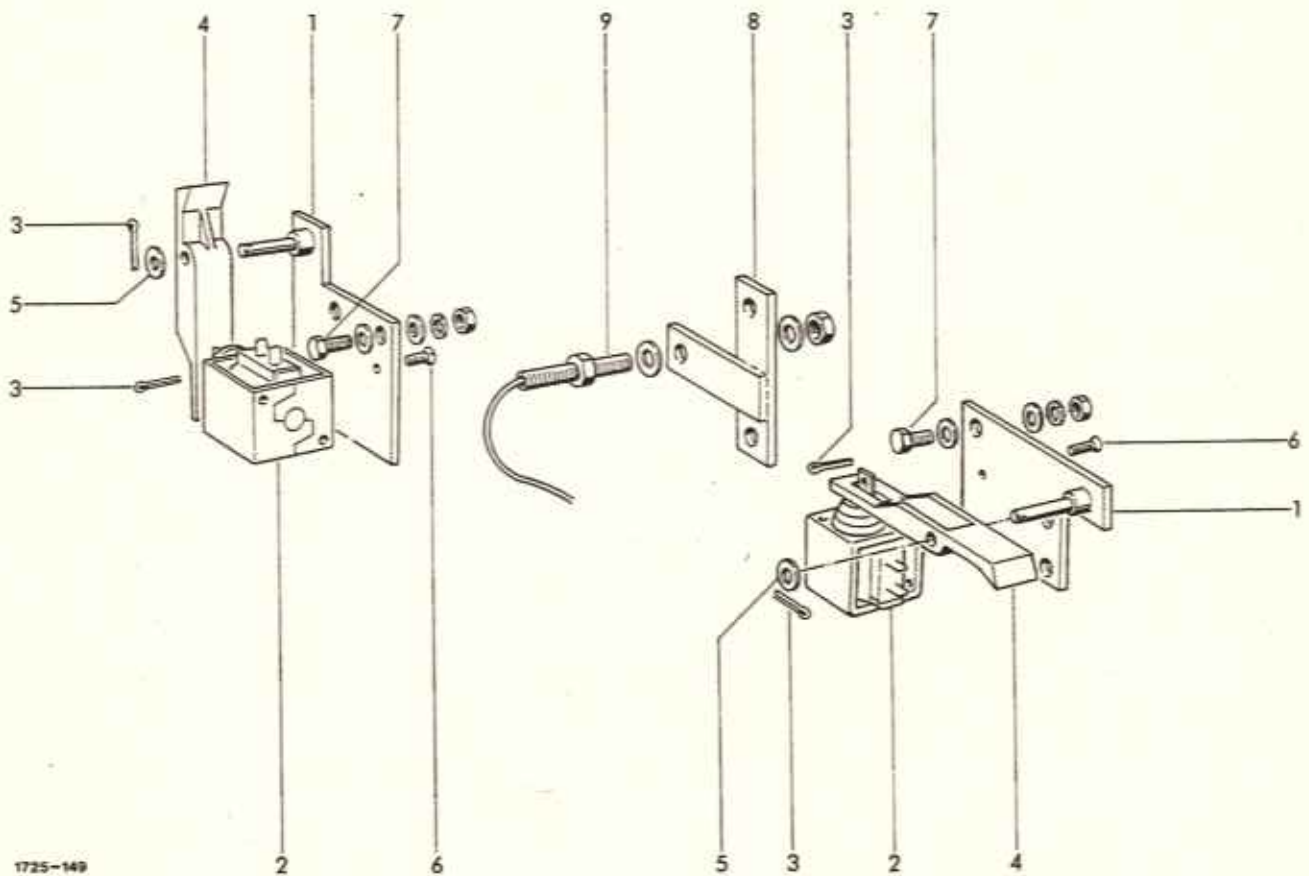

1725-149

DOPPELBINDUNG
SCHALTPLATTE

SIGNALEINRICHTUNG

1-6	1712.38.05.01	Schaltplatte, kpl.
1	1712.38.05.02	Platte
2	0971.41.36.00	Hubmagnet
3	0916.10.81.00	Splint 3,2x16
4	1712.38.05.08	Wippe
5	0910.10.08.00	Scheibe 8,4
6	0902.50.20.00	Senkschraube M4x10
7	0901.20.66.00	6kt-Schraube M8x20
	0907.10.08.00	Mutter M8
	0910.60.08.00	Scheibe 8,4
	0511.10.08.00	Federring A8

2	8	1725.38.06.25	Halter	1
2	9	0971.50.06.00	Hallsensor	1
2				
4				
2				
2				
4				
4				
4				
8				
4				

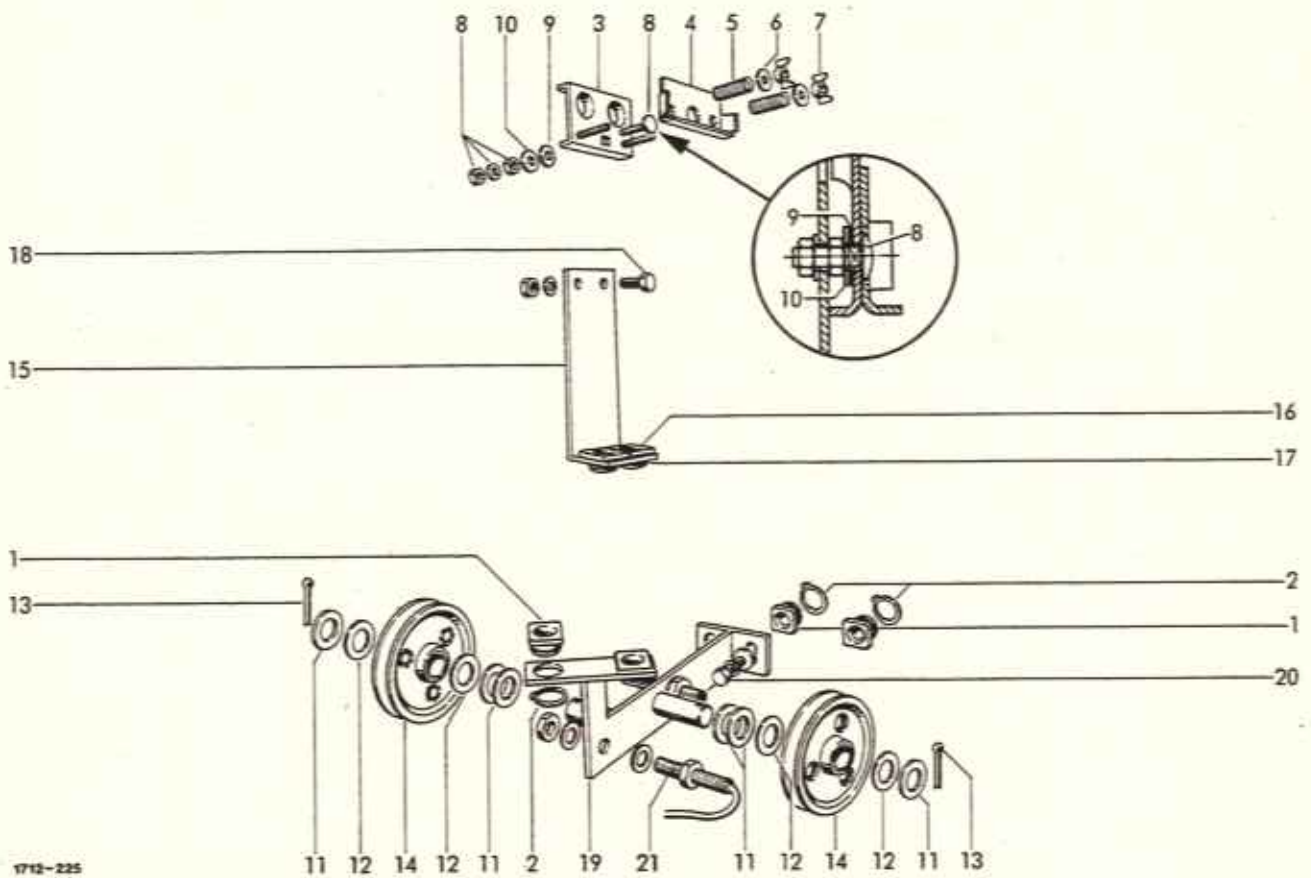

DOPPELBINDUNG
GARNFÜHRUNG

1	0361.08.00.00	Garnführungsöse	4	12	0910.80.91.00	Ausgleichscheibe	2
2	0912.10.20.00	Sicherungsring	4	13	0916.10.99.00	Splint 4x32	2
3-10	1725.38.07.06	Garnbremse kpl.	1	14	1712.38.07.18	Rolle	2
3	1116.22.14.01	Lochplatte	1	15-18	1725.34.07.01	Garnführungshalter kpl.	1
4	1725.38.07.08	Andruckplatte	1	15	1725.34.07.03	Halter	1
5	0940.10.71.00	Druckfeder	2	16	0361.08.00.00	Garnführungsöse	2
6	0910.40.06.00	Scheibe 6,6	2	17	0912.10.20.00	Sicherungsring	2
7	0908.31.06.00	Flügelmutter M6	2	18	0901.20.47.00	6kt-Schraube M6x20	2
8	0903.10.16.00	Flachrundschaube M6x20	1		0911.10.06.00	Federring	2
	0907.10.06.00	6kt-Mutter M6	2		0907.10.06.00	6kt-Mutter M6	2
	0910.15.06.00	Scheibe 6,6	1	19	1725.38.08.18	Rollenhalter	1
9	0911.30.08.00	Federscheibe A8	1	20	0901.20.64.00	6kt-Schraube M8x16	2
10	0910.15.09.00	Scheibe 9	1		0910.60.08.00	Scheibe 8,4	2
11	0910.80.90.00	Scheibe	6		0911.10.08.00	Federring A8	2
			21		0971.50.06.00	Hallsensor	2

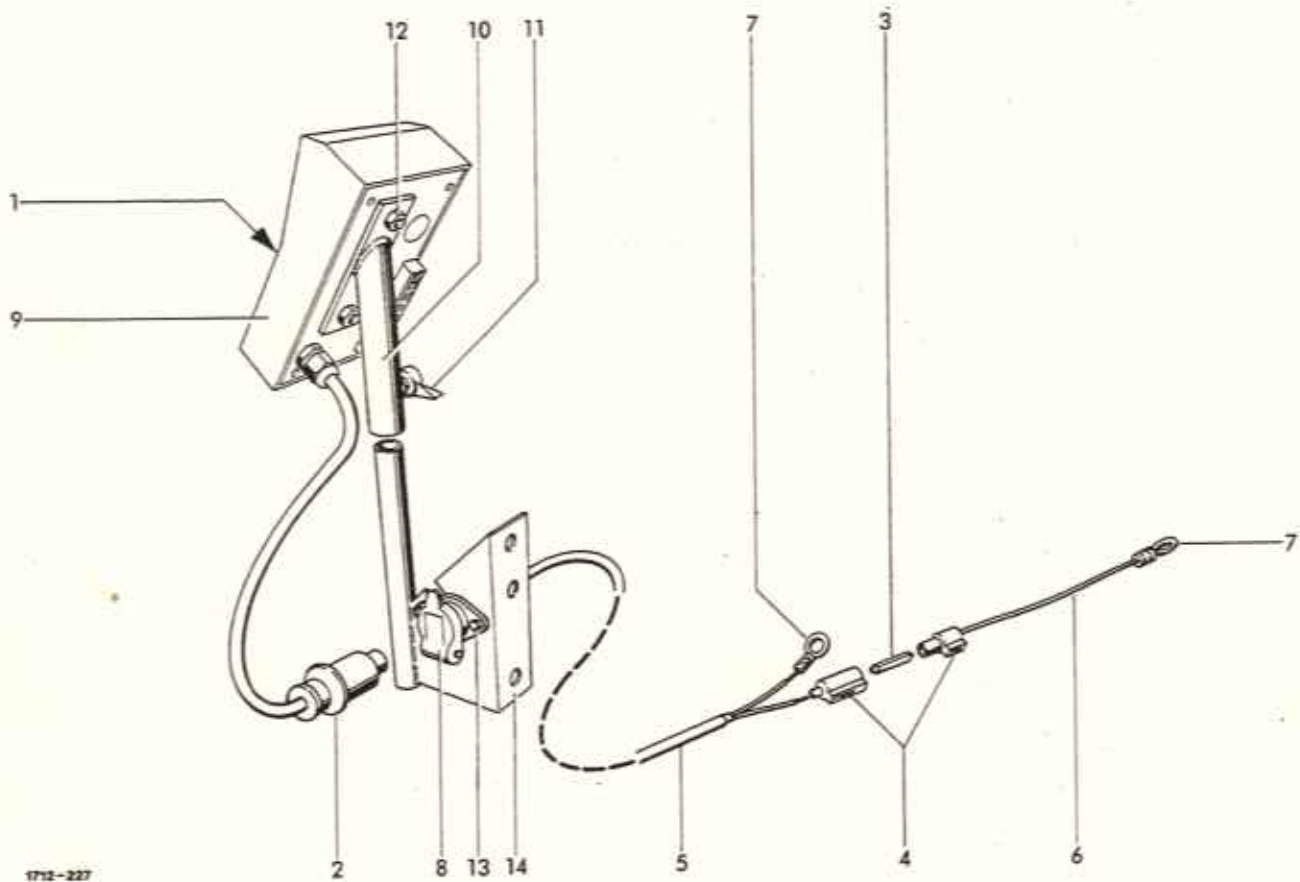

1712-227

DGPPPELBINDUNG
WELGERMATIC-RECHNER

1	0971.25.01.00	Welgermatic-Rechner m.Nr.2	1	9	0971.25.05.00	Kunststoffrahmen	1
2	0972.40.32.00	Stecker	1	10	0971.25.08.00	Halteroberenteil	1
3-8	0972.19.27.00	Batteriekabel kpl.	1	11	0971.25.12.00	Flügelschraube M8	1
3	0974.30.84.00	Sicherung 16 Ampere	1	12	0907.10.08.00	6kt-Mutter M8	2
4	0972.51.34.00	Leitungsverbinder m.Nr.3	1	13	0901.20.25.00	6kt-Schraube M5x16	2
5	0972.10.39.00	Kunststoffkabel	1		0907.10.05.00	6kt-Mutter M5	2
6	0972.10.20.00	Kunststoffkabel	1		0911.10.05.00	Federring A5	2
7	0972.31.85.00	Ringzunge M8	2	14	0971.25.09.00	Halterunterteil	1
8	0972.40.33.00	Laststeckdose	1				

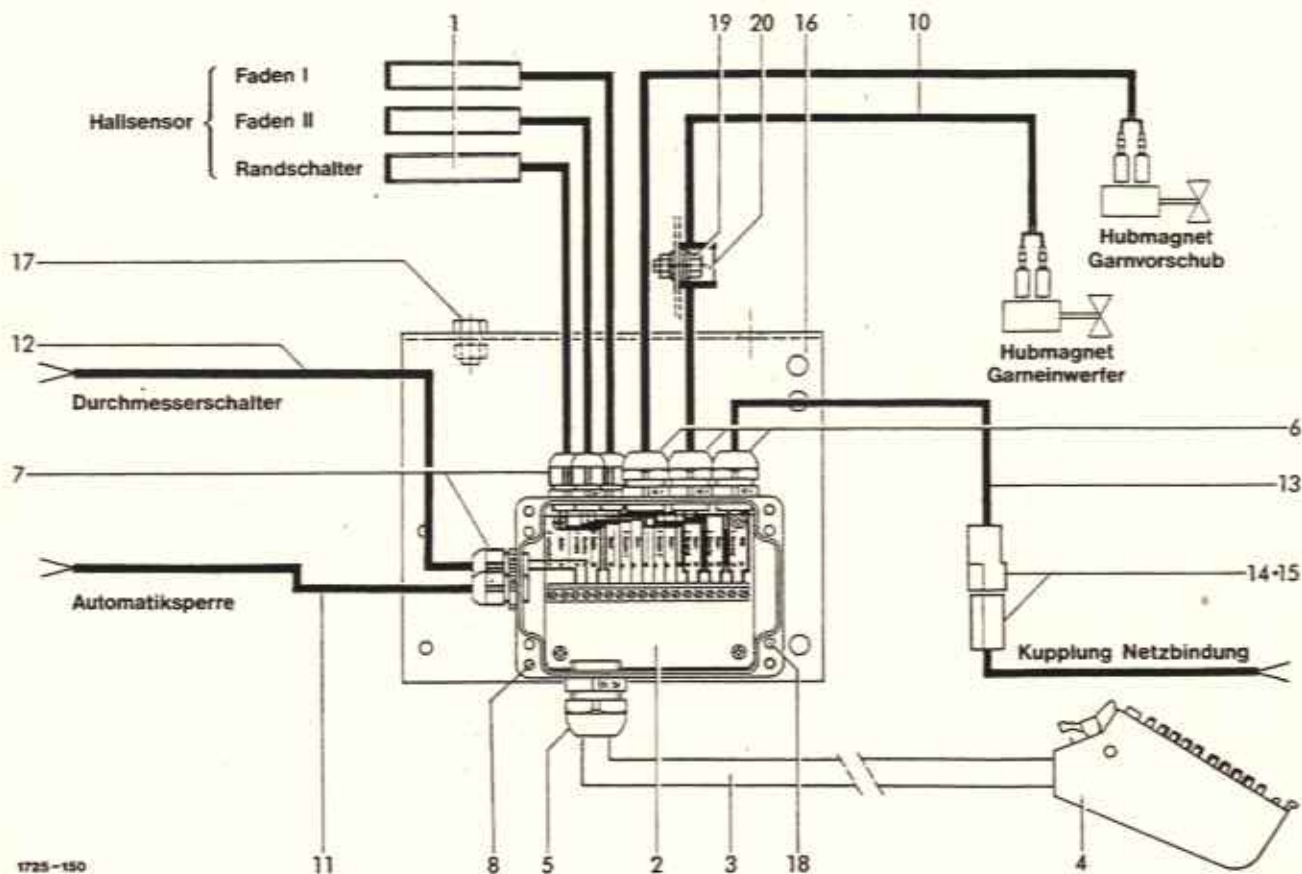

DOPPELBINDUNG
SIGNALVERTEILER/SENSOREN

1-14	0971.28.43.00	Signalverteiler, kpl.	1	16	1725.38.12.03	Halter	1
1	0971.50.06.00	Hallsensor	3	17	0901.20.66.00	6kt-Schraube M8x20	2
2	0971.27.90.00	Untertitel mit Nr.3+4	1		0911.10.08.00	Federring A8	2
3	0972.18.25.00	Kunststoffkabel	1		0910.10.08.00	Scheibe 8,4	2
4	0972.40.30.00	20-Pol.Stecker	1		0907.10.08.00	6kt-Mutter M8	2
4a*	0972.40.31.00	Steckergehäuse (Metall)	1	18	0902.24.24.00	Zylinderschraube M4x10	4
5	0972.90.16.00	PG-Verschraubung PG 16	1		0911.10.04.00	Federring A4	4
6	0972.90.09.00	PG-Verschraubung PG 9	3		0907.10.04.00	6kt-Mutter M4	4
7	0972.90.07.00	PG-Verschraubung PG 7	5	19	0901.20.49.00	6kt-Schraube M6x25	1
8	0902.24.31.00	Zylinderschraube M4x25	4		0911.10.06.00	Federring A6	1
9*	0971.27.92.00	Deckel zu Nr.2	1		0910.10.06.00	Scheibe 6,4	2
10	0972.12.20.00	Kunststoffkabel	2		0907.10.06.00	6kt-Mutter M6	1
11	0972.11.56.00	Kunststoffkabel	1	20	0954.62.42.00	Rohrschelle	1
12	0972.11.55.00	Kunststoffkabel	1	21*	0972.62.11.00	Chassisklemme 12x28	n8
13-15	0972.12.23.00	Kabel kpl.	1	22*	0972.62.12.00	Chassisklemme 12x40	n8
13	0972.12.21.00	Kunststoffkabel	1	23*	0972.64.02.00	Kabelbinder	n8
14	0972.38.51.00	Steckergehäuse	1				
15	0972.38.14.00	Flachstecker	2				

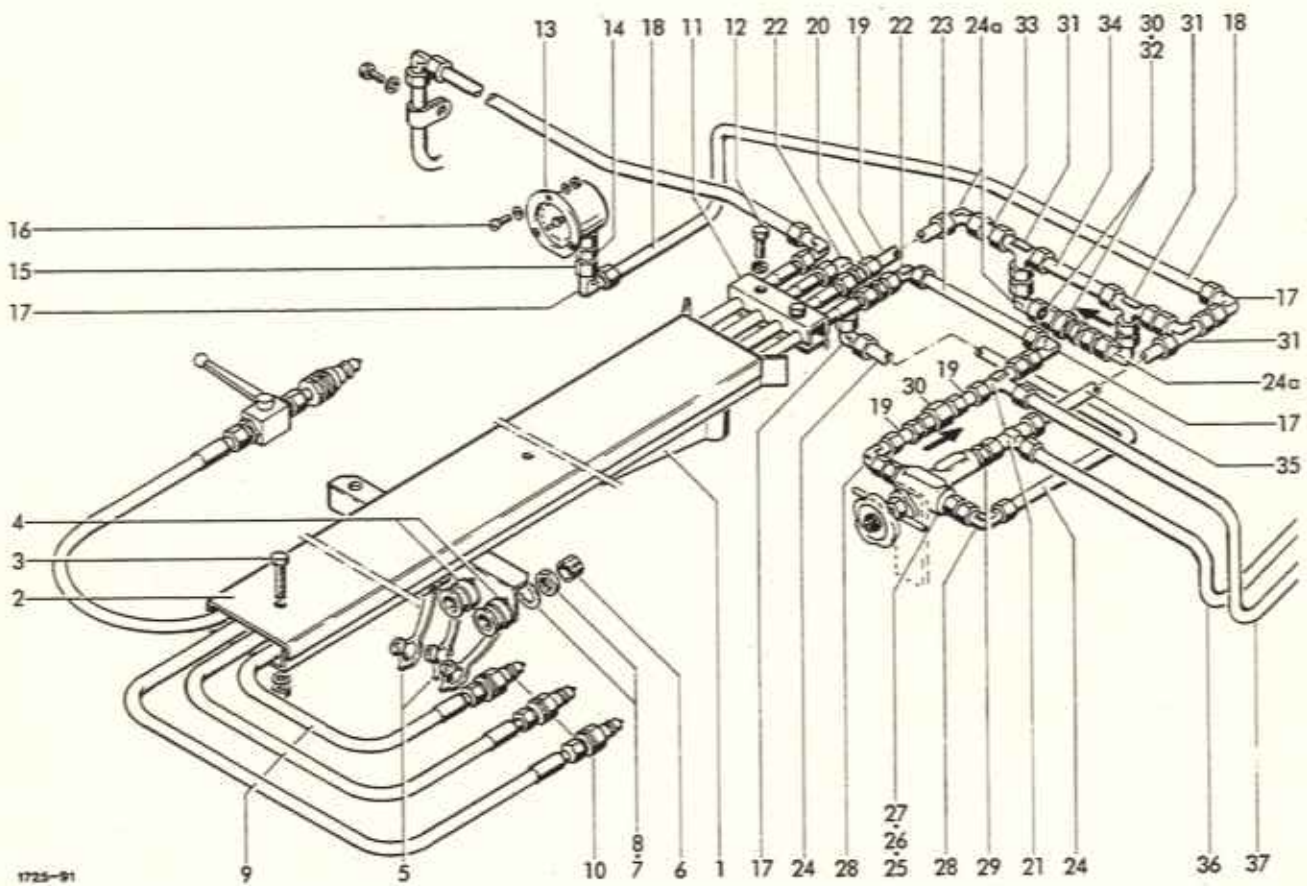

HYDRAULIKEINRICHTUNG
SCHLAUCHGALGEN

1	1725.46.05.01	Galgen	1	17	0955.34.04.00	Einstellbare Winkelverschraubung	6
2	1725.46.05.10	Deckel	1	18	1725.46.04.16	Rohrleitung	1
3	0901.10.23.00	6kt-Schraube M6x55	2	19	1725.46.04.17	Rohrleitung	3
	0907.60.06.00	Sicherungsmutter NM6	2	20	0955.12.67.00	Gerade Verschraubung	3
	0910.40.06.00	Scheibe R6,6	4	21	0955.16.67.00	T-Verschraubung	7
4	0954.31.01.00	Kupplungsmuffe	4	22	0955.14.67.00	Winkelverschraubung	9
5	0954.32.10.00	Staubstecker	4	23	1725.46.04.21	Rohrleitung	1
6	0938.90.62.00	Schraubkappe	4	24	1725.46.04.23	Rohrleitung	1
7	0910.30.19.00	Scheibe 19	4	24a	0955.34.43.00	Einstellbare Winkelverschraubung	3
8	0907.22.19.00	6kt-Mutter BM 18x1,5	4	25	0952.36.06.00	Druckbegrenzungsventil	1
			25	26	1725.46.04.26	Mutter	1
			26	27	0910.25.31.00	Scheibe 31	1
9	0954.12.68.00	Höchstdruckschlauch 2600 lg.3	3	28	0955.34.53.00	Einstellbare Winkelverschraubung	2
10	0954.31.20.00	Kupplungsstecker	1	29	0955.60.33.00	Gerader Einschraubstutzen	7
11	1725.46.04.04	Schlauchklammer	2	30	0952.27.11.00	Rückschlagventil	2
12	0901.10.20.00	6kt-Schraube M6x40	2	31	0955.36.05.00	Einstellb.T-Verschraubung	3
	0910.60.06.00	Scheibe 6,4	2	32	0954.31.82.00	Drosselscheibe Bo 1,2	1
13	0952.71.12.00	Rohrfederndmanometer	1	33	1725.46.04.42	Rohrleitung	1
14	0952.71.88.00	Manometer-Anschlußverschraubung	1	34	1725.46.04.43	Rohrleitung	1
15	0955.91.23.00	Überwurfmutter AS12	1	35	1725.46.04.44	Rohrleitung	1
16	0902.24.24.00	Zylinderschraube M4x10	3				
	0910.10.04.00	Scheibe 4,3	3				
	0911.10.04.00	Federring A4	3				
	0907.10.04.00	6kt-Mutter M4	3				

Fortsetzung J11 und J12

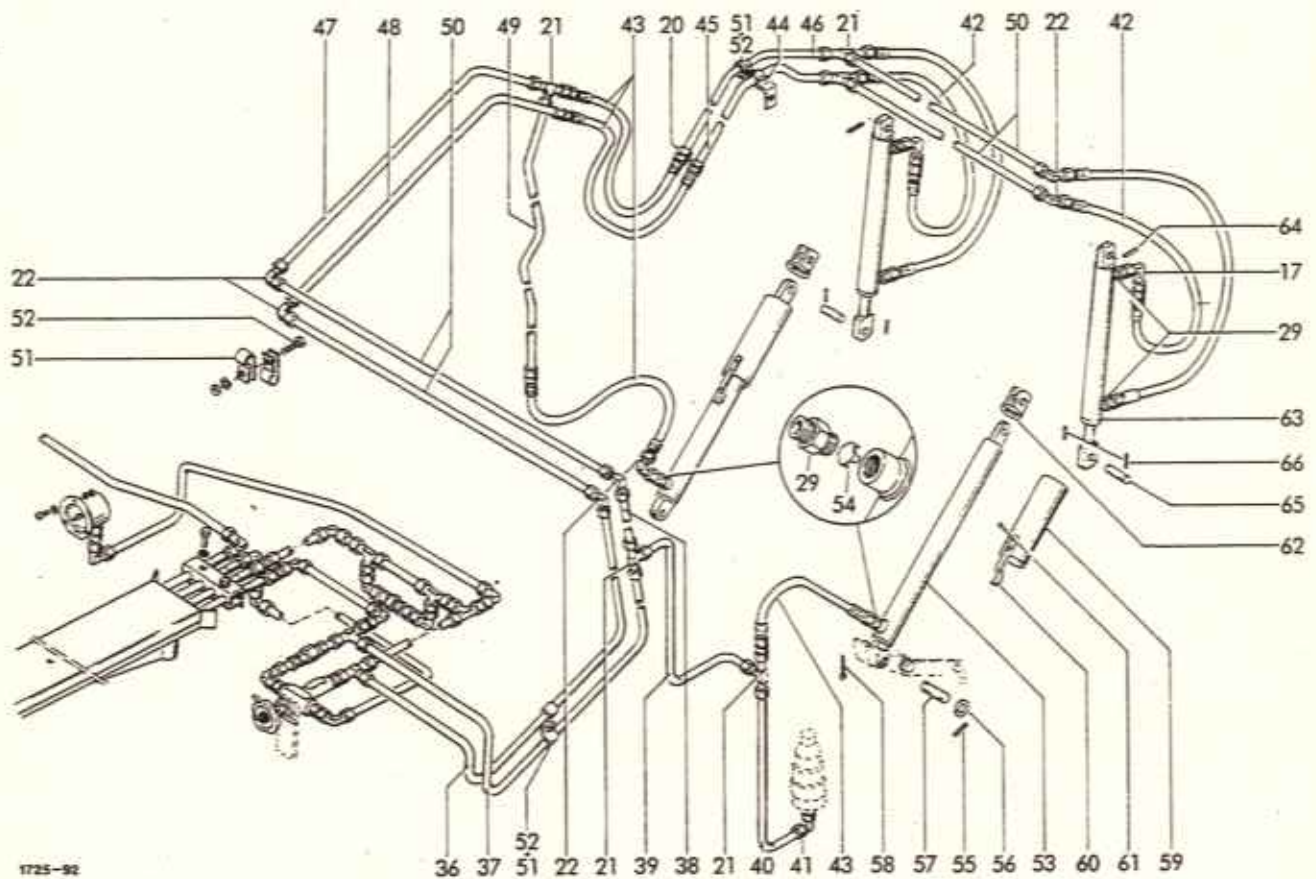

1725-92

VERROHRUNG UND ARMATUREN

HECKKLAPPENZYLINDER

36	1725.46.04.32	Rohrleitung	1	53	0951.12.03.00	Plungerzylinder	2
37	1725.46.04.33	Rohrleitung	1	54	0952.26.04.00	Drosselrückschlagventil	2
38	1725.46.04.34	Rohrleitung	1	55	0915.51.59.00	Spannhülse 6x45	2
39	1725.46.04.35	Rohrleitung	1	56	0910.15.30.00	Scheibe 30	2
40	1725.46.04.36	Rohrleitung	1	57	0917.52.65.00	Bolzen	2
41	0955.34.43.00	Einstellbare Winkelverschraubung	1	58	0916.11.36.00	Splint 6,3x40	2
42	0954.12.26.00	Höchstdruckschlauch 1000 lg.4	1				
43	0954.12.17.00	Höchstdruckschlauch 600 lg.4	1				
44	1725.46.04.41	Halter	1	59-61	1712.46.02.01	Stütze kpl.	2
45	1725.46.04.47	Rohrleitung	1	59	1712.46.02.02	Stützrohr	2
46	1725.46.04.48	Rohrleitung	1	60	0940.64.74.00	Blattfeder	2
47	1725.46.04.49	Rohrleitung	1	61	0914.15.47.00	Halbrundniet 5x10	4
48	1725.46.04.50	Rohrleitung	1	62	1712.46.02.10	Stützlager	2
49	1725.46.04.52	Rohrleitung	1				
50	1725.46.04.53	Rohrleitung	4				
51	0954.60.04.00	Schelle	17				
52	0901.20.45.00	6kt-Schraube M6x16	8	63	0951.11.49.00	Hydraulikzylinder	2
	0911.10.06.00	Federring A6	8	64	0915.51.85.00	Spannstift 8x40	2
	0907.11.06.00	6kt-Mutter M6	1	65	1725.46.03.03	Bolzen	2
				66	0915.51.59.00	Spannstift 6x45	4

siehe auch J10 u. J12

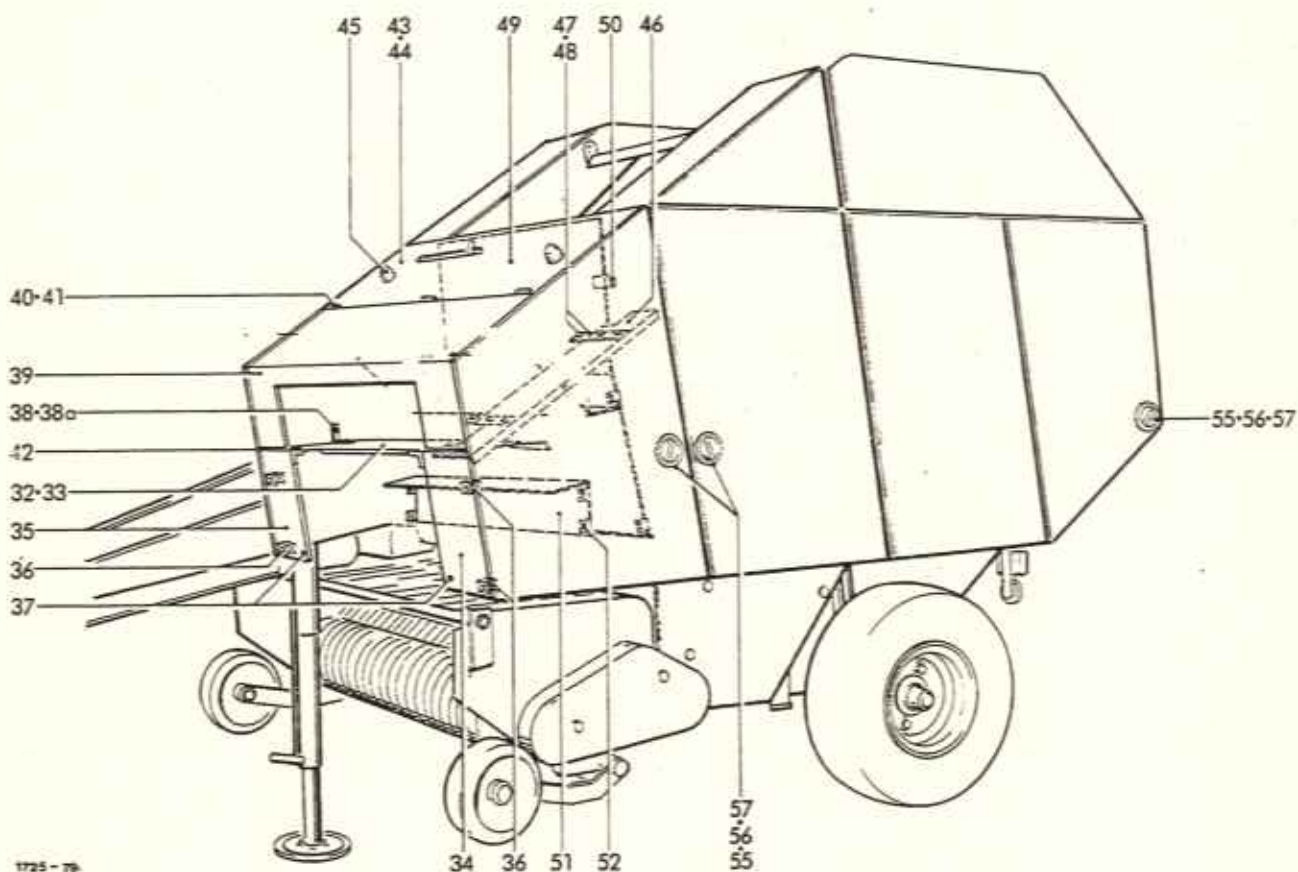

1725-79

FRONTSCHUTZ LINKS

32	1725.51.05.02	Auflageblech	1	46
33	0901.20.68.00	6kt-Schraube M8x25	10	47
	0910.40.09.00	Scheibe R9	10	48
	0911.10.08.00	Federring A8	10	
	0907.10.08.00	6kt-Mutter M8	10	
34	1725.51.05.08	Frontblech links	1	
35	1725.51.05.09	Frontblech rechts	1	
36	1725.51.05.11	Winkel	4	
37	0905.19.11.00	Triformschraube M6x15	2	49
	0910.40.06.00	Scheibe R6,6	2	50
38	1725.51.05.24	Winkel	2	
38a	0901.20.66.00	6kt-Schraube M8x20	4	
	0907.10.08.00	6kt-Mutter M8	4	51
	0910.10.08.00	Scheibe 8,4	8	52
		NETZROLLENHAUBE		
39	1725.51.06.12	Haube	1	
40	0938.31.54.00	Scharnier	3	
41	0901.20.45.00	6kt-Schraube M 6x16	9	
	0910.40.06.00	Scheibe R6,6	9	
	0911.10.06.00	Federring A6	9	
	0907.10.06.00	6kt-Mutter M6	9	
42	0938.98.59.00	Nutpuffer	4	
		DACHABDECKUNG		
43	1725.51.07.01	Dachblech	1	
44	0901.20.68.00	6kt-Schraube M8x25	2	56
	0910.40.09.00	Scheibe R9	6	57
	0911.10.08.00	Federring A8	4	
	0907.10.08.00	6kt-Mutter M8	4	
45	0940.91.70.00	Parabelfeder	2	

KETTENSCHUTZ

1725.51.08.01	Schutzblech	1
1725.51.08.02	Halter	2
0901.20.68.00	6kt-Schraube M8x25	6
0911.10.08.00	Federring A8	6
0910.40.09.00	Scheibe R9	6
0907.10.08.00	6kt-Mutter M8	6
	BINDERABDECKUNG	
1725.51.15.01	+Mittelblech	1
0901.20.66.00	+6kt-Schraube M8x20	6
0911.10.08.00	+Federring A8	6
0907.10.08.00	+6kt-Mutter M8	6
1725.51.15.18	Abdeckung	1
0901.20.66.00	6kt-Schraube M8x20	4
0911.10.08.00	Federring A8	4
0907.10.08.00	6kt-Mutter M8	4
	VERSCHLUSSTEILE	
55-57 1713.27.02.01	Vorreiber kpl.	3
55 0938.29.82.00	Knebelbetätigung mit Schraube u. Federring	3
56 0938.29.84.00	Zunge	3
57 1713.27.02.10	Mulde	3

+ = nur bei Maschinen mit Netzbindung
siehe auch K10

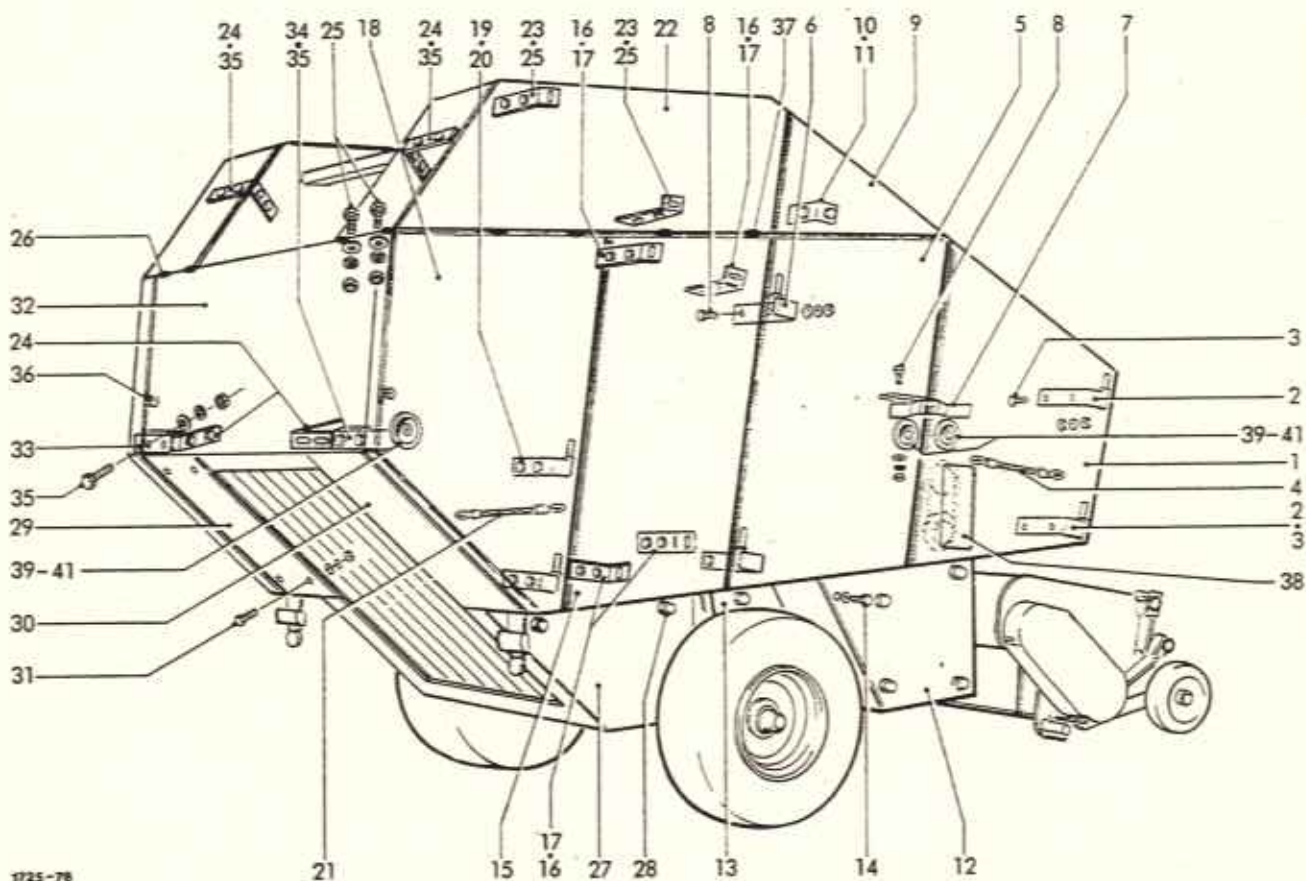

1725-78

GESTELLSCHUTZ RECHTS

HECKKLAPPENSCHUTZ RECHTS

1	1725.51.11.01	Seitenklappe kpl. vorn
2	1725.51.01.29	Halter kpl.
3	0901.20.68.00	6kt-Schraube M8x25
	0910.40.09.00	Scheibe R9
	0911.10.08.00	Federring A8
	0907.10.08.00	6kt-Mutter M8
4	0936.73.50.00	Seil 500 lg.
5	1725.51.11.18	Seitenklappe Mitte
6	1725.51.01.06	Halter
7	1725.51.01.35	Halter
8	0901.20.68.00	6kt-Schraube M8x25
	0910.40.09.00	Scheibe R9
	0911.10.08.00	Federring A8
	0907.10.08.00	6kt-Mutter M8
9	1725.51.11.46	Seitenschutz
10	1725.51.01.48	Winkel
11	0901.20.68.00	6kt-Schraube M8x25
	0910.40.09.00	Scheibe R9
	0911.10.08.00	Federring A8
	0907.10.08.00	6kt-Mutter M8

1	15	1725.51.13.01	Seitenblech	1
2	16	1725.51.01.48	Winkel	4
4	17	0901.20.68.00	6kt-Schraube M8x25	12
4		0910.40.09.00	Scheibe R9	12
4		0911.10.08.00	Federring A8	12
4		0907.10.08.00	6kt-Mutter M8	12
1	18	1725.51.13.12	Seitenklappe hinten	1
1	19	1725.51.01.29	Halter	2
2	20	0901.20.68.00	6kt-Schraube M8x25	4
1		0910.40.09.00	Scheibe R9	4
6		0911.10.08.00	Federring A8	4
6		0907.10.08.00	6kt-Mutter M8	4
6	21	0936.73.50.00	Seil 500 lg.	1
6	22	1725.51.13.31	Seitenschutz, kpl.	1
1	23	1725.51.01.48	Winkel	2
1	24	1725.51.03.36	Winkel	4
7	25	0901.20.68.00	6kt-Schraube M8x25	10
7		0910.40.09.00	Scheibe R9	10
7		0911.10.08.00	Federring A8	10
7		0907.10.08.00	6kt-Mutter M8	10
26		0910.95.09.00	Auge	4

BODENSCHUTZ RECHTS

12	1725.51.12.01	Seitenschutz vorn	1
13	1725.51.12.02	Seitenschutz hinten	1
14	0907.10.12.00	6kt-Mutter M12	5
	0910.10.13.00	Scheibe 13	5
	0938.90.64.00	6kt-Schutzkappe M12	5

Fortsetzung K21

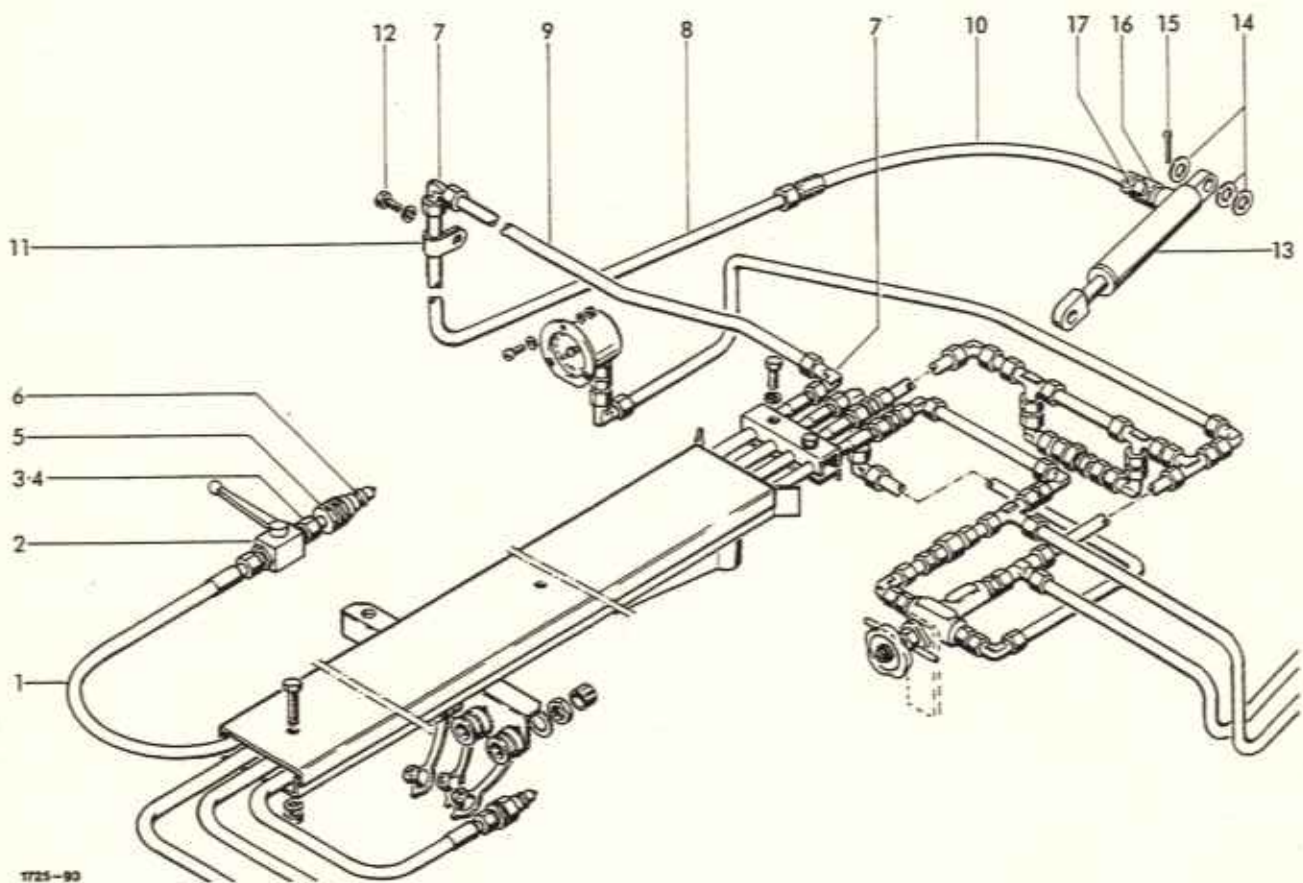

1725-93

VERROHRUNG FÜR BREIT-
UND SCHMALAUFSAMMLER

AUFSAMMLERZYLINDER
FÜR SCHMALAUFSAMMLER

1	0954.12.68.00	Höchstdruckschlauch 2600 lg.	1	13	0951.11.19.00	Hydraulikzylinder	1
2	0952.13.03.00	Block-Kugelhahn	1	14	0910.30.17.00	Scheibe 17	3
3	0955.91.10.00	Überwurfmutter AL 12	1	15	0916.10.99.00	Splint 4x32	1
4	0955.96.08.00	Schneidring L12	1	16	0955.31.16.00	Drosselfreie Schwenkverschraubung	1
5	0955.60.43.00	Gerader Einschraubstutzen mit Schaft	1	17	0954.31.80.00	Drosselscheibe (0,8 Bo)	1
6	0954.31.22.00	Kupplungsstecker	1				
7	0955.14.67.00	Winkelverschraubung KL12	2				
8	1725.46.08.15	Rohrleitung	1				
9	1725.46.08.16	Rohrleitung	1				
10	0954.12.17.00	Höchstdruckschlauch 600 lg.	1				
11	0954.60.04.00	Schelle	1				
12	0901.20.45.00	6kt-Schraube M6x16	1				
	0911.10.06.00	Federring A6	1				

siehe auch J10 u. J11

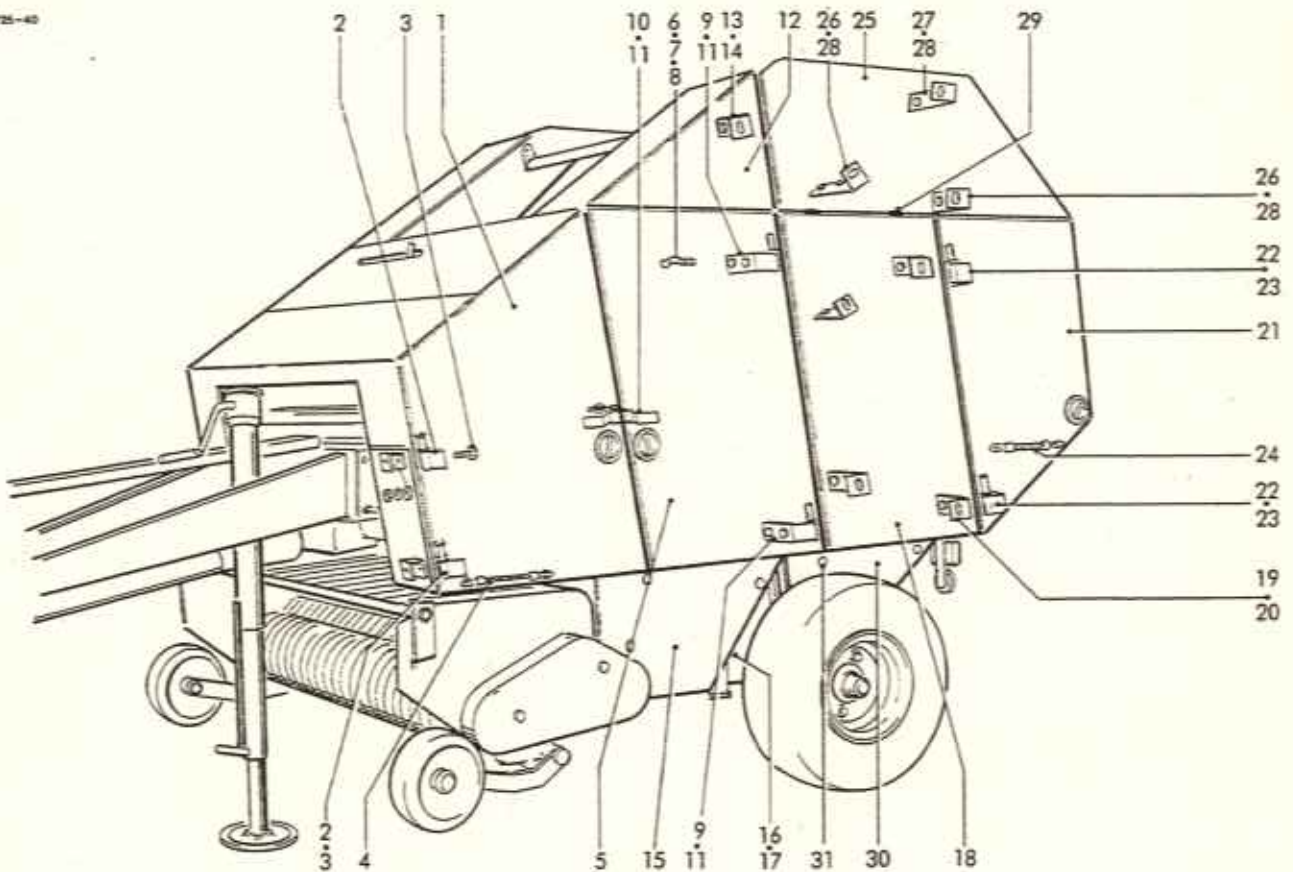

GESTELLSCHUTZ LINKS

1	1725.51.01.01	Seitenklappe vorn
2	1725.51.01.06	Halter
3	0901.20.68.00	6kt-Schraube M8x25
	0910.40.09.00	Scheibe R9
	0911.10.08.00	Federring A8
	0907.10.08.00	6kt-Mutter M8
4	0936.73.50.00	Seil 500 lg.
5	1725.51.01.18	Seitenklappe, kpl. m. Nr. 6-8
6	0940.64.53.00	Blattfeder
7	0914.80.30.00	Dornniet 4x8
8	0910.10.04.00	Scheibe 4,3
9	1725.51.01.29	Halter
10	1725.51.01.35	Halter
11	0901.20.68.00	6kt-Schraube M8x25
	0910.40.09.00	Scheibe R9
	0911.10.08.00	Federring A8
	0907.10.08.00	6kt-Mutter M8
12	1725.51.01.46	Seitenschutz
13	1725.51.01.48	Winkel
14	0901.20.68.00	6kt-Schraube M8x25
	0910.40.09.00	Scheibe R9
	0911.10.08.00	Federring A8
	0907.10.08.00	6kt-Mutter M8

BODENSCHUTZ LINKS

15	1725.51.02.01	Seitenschutz vorn
16	1725.51.02.02	Seitenschutz hinten
17	0907.10.12.00	6kt-Mutter M12
	0910.10.13.00	Scheibe 13
	0938.90.64.00	6kt-Schutzkappe M12

HECKKLAPPENSCHUTZ LINKS

1	18	1725.51.03.01	Seitenblech	1
2	19	1725.51.01.48	Winkel	4
4	20	0901.20.68.00	6kt-Schraube M8x25	12
		0910.40.09.00	Scheibe R9	12
		0911.10.08.00	Federring A8	12
		0907.10.08.00	6kt-Mutter M8	12
	21	1725.51.03.12	Seitenklappe hinten	1
	22	1725.51.01.06	Halter	2
	23	0901.20.68.00	6kt-Schraube M8x25	4
		0910.40.09.00	Scheibe R9	4
		0911.10.08.00	Federring A8	4
		0907.10.08.00	6kt-Mutter M8	4
	24	0936.73.50.00	Seil 500 lg.	1
	25	1725.51.03.31	Seitenschutz	1
	26	1725.51.01.48	Winkel	2
	27	1725.51.03.36	Winkel	2
	28	0901.20.68.00	6kt-Schraube M8x25	10
		0910.40.09.00	Scheibe R9	10
		0911.10.08.00	Federring A8	10
		0907.10.08.00	6kt-Mutter M8	10
	29	0910.95.09.00	Auge	4

SEITENSCHUTZ LINKS

	30	1725.51.04.01	Seitenblech	1
	31	0907.10.12.00	6kt-Mutter M12	3
		0910.10.13.00	Scheibe 13	3
		0938.90.64.00	6kt-Schutzkappe	3

siehe auch K11

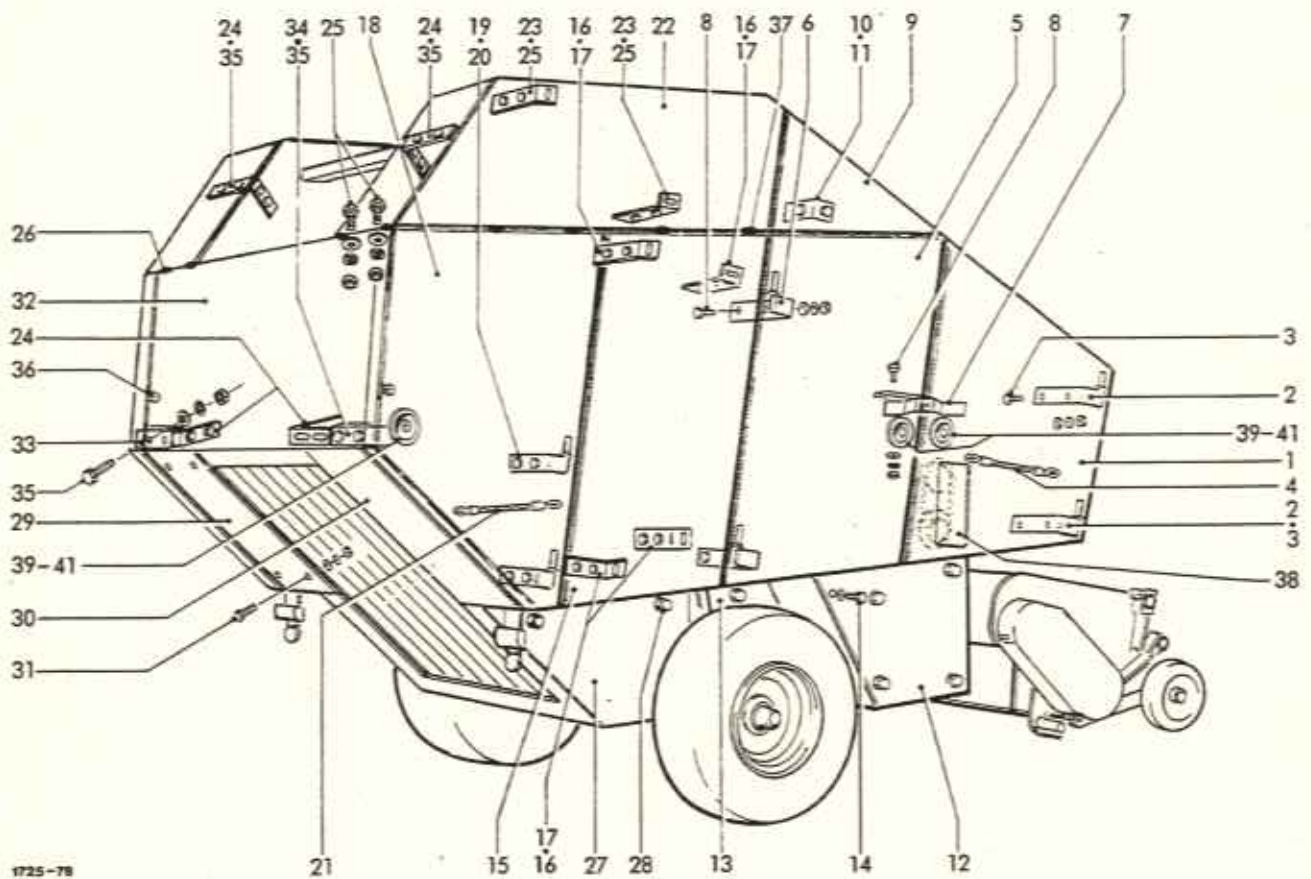

1725-78

SEITENSCHUTZ RECHTS

27	1725.51.14.01	Seitenblech	1
28	0907.10.12.00	6kt-Mutter M12	3
	0910.10.13.00	Scheibe	3
	0938.90.64.00	6kz-Schutzkappe M12	3
29	1725.51.04.08	Schutzblech	1
30	1725.51.14.08	Schutzblech	1
31	0901.20.66.00	6kt-Schraube M8x20	8
	0910.40.09.00	Scheibe R9	8
	0911.10.08.00	Federring A8	8
	0907.10.08.00	6kt-Mutter M8	8

HECKSCHUTZ

32	1725.51.09.01	Heckblech	1
33	1725.51.09.14	Winkel links	1
34	1725.51.09.18	Winkel rechts	1
35	0901.20.68.00	6kt-Schraube M8x25	8
	0910.40.09.00	Scheibe	8
	0911.10.08.00	Federring A8	8
	0907.10.08.00	6kt-Mutter M8	8
36	0938.98.59.00	Nutpuffer	4
37	0910.95.09.00	Auge	4

KETTENSCHUTZ

1	38	1725.51.08.09	Schutzblech	1
VERSCHLUSSTEILE				
	39-41	1713.27.02.01	Vorreiber, kpl.	3
	39	0938.29.82.00	Knebelbetätigung mit Schraube u. Federring	3
	40	0938.29.84.00	Zunge	3
	41	1713.27.02.10	Mulde	3
	42*	1725.51.16.01	+Deckblech	1
	43*	0901.21.04.00	+6kt-Schraube M10x16	3
		0911.10.10.00	+Federring A10	3
	44*	1725.51.16.09	+Schutzblech	1
	45*	0901.20.66.00	+6kt-Schraube M8x20	4
		0910.10.08.00	+Scheibe 8,4	4

* = nur für Maschinen ohne Netzbindung

siehe auch K20

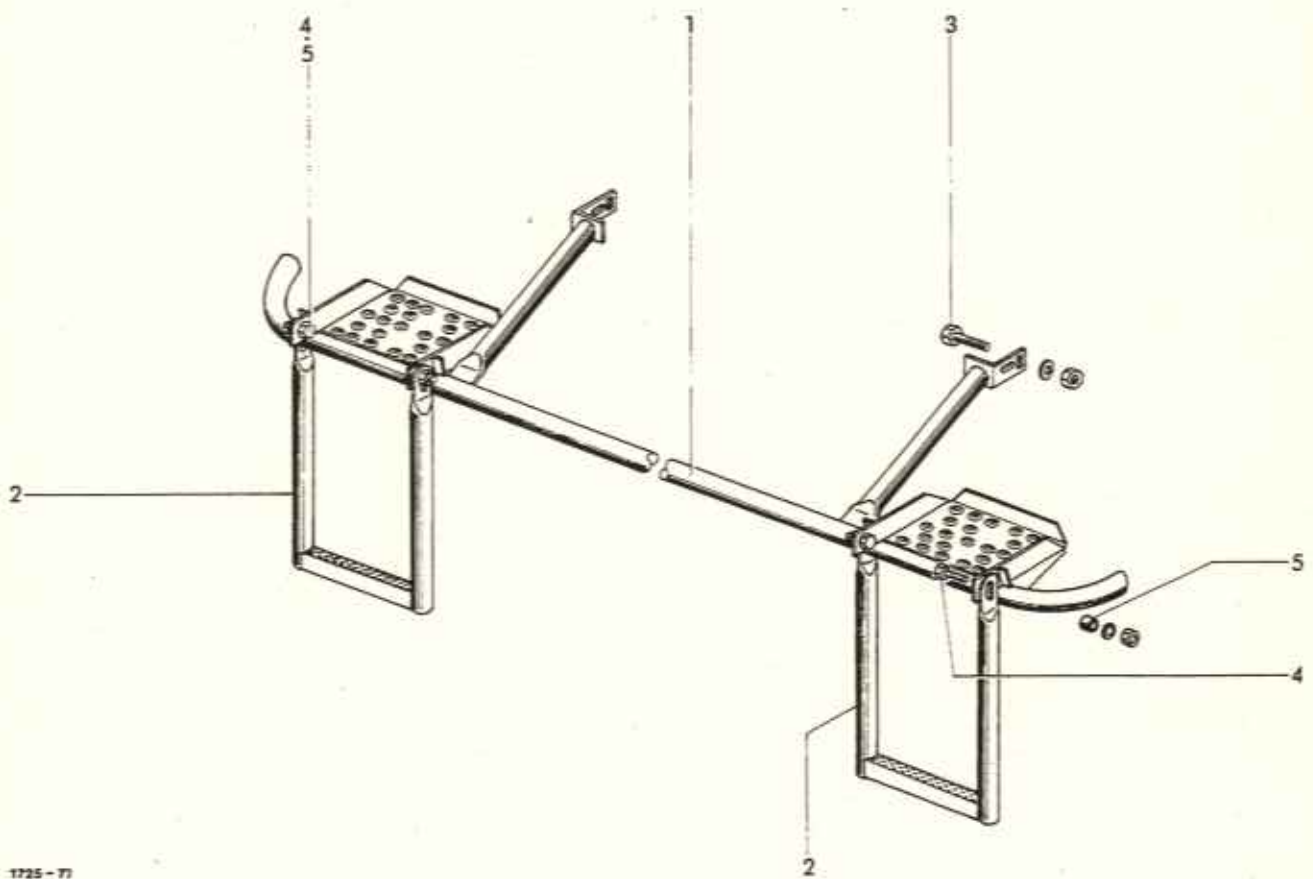

1725 - 71

SCHUTZBÜGEL

1	1725.52.91.01	Schutzbügel	1	4	0901.20.70.00	6kt-Schraube M8x30	4
2	1725.52.91.16	Aufstieg	2		0907.10.08.00	6kt-Mutter M8	4
3	0901.11.47.00	6kt-Schraube M12x80	4		0910.10.08.00	Scheibe 8,4	4
	0907.10.12.00	6kt-Mutter M12	4	5	0328.39.00.00	Hülse	4
	0910.10.13.00	Scheibe 13	4				

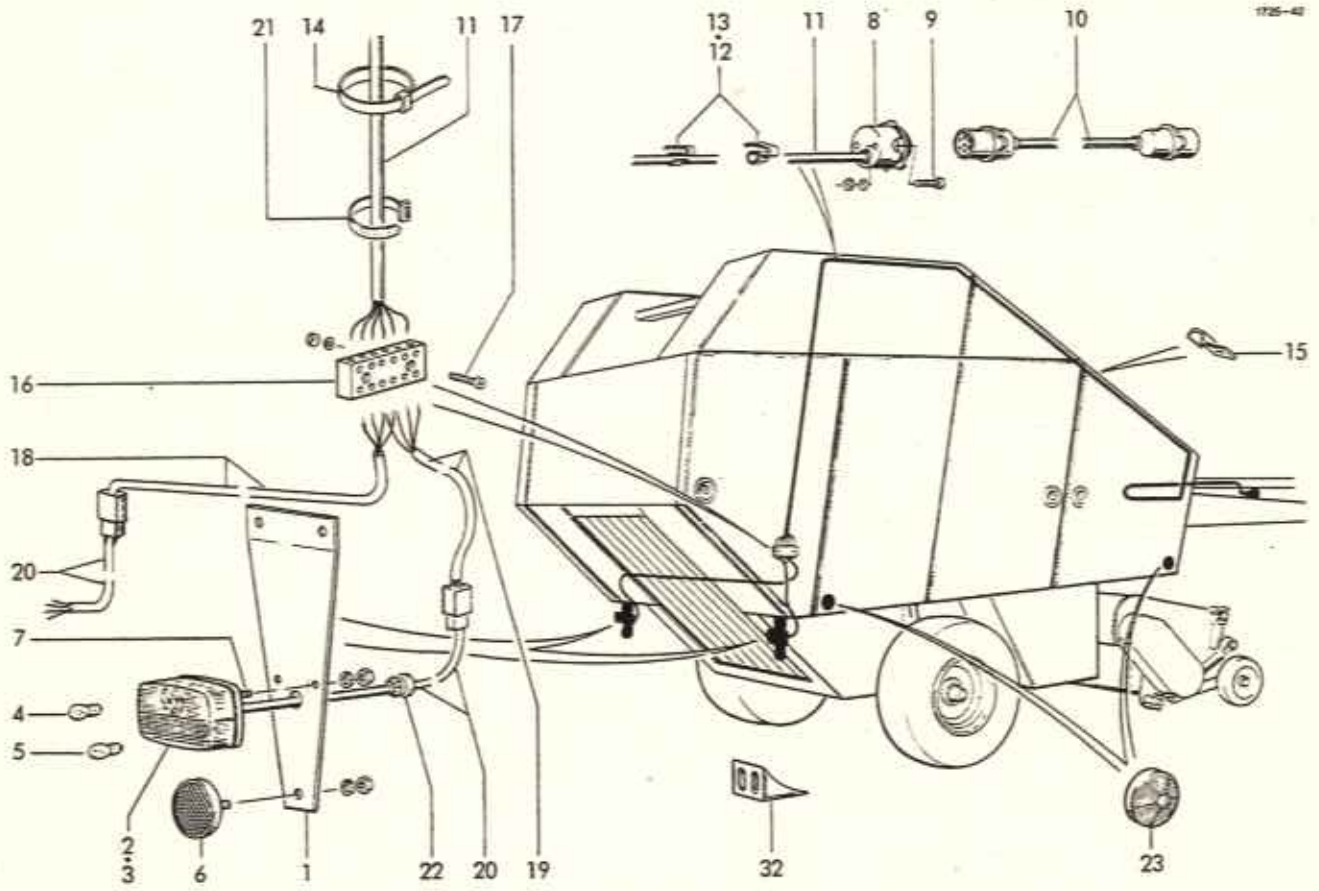

BELEUCHTUNG

1	1725.63.01.01	Halter	2	17	0902.24.31.00	Zylinderschraube M4x25	2
2	0974.10.01.00	Leuchte BBSK 215 L	1	0911.10.04.00	Federring A4		2
3	0974.10.02.00	Leuchte BBS 215 R	1	0907.10.04.00	6kt-Mutter M4		2
4	0974.20.38.00	Glühlampe R1 12V 21W	4	18	1725.63.06.10	Kabel 4x1mm ² 1580 lg.	1
5	0974.20.07.00	Glühlampe G 12V 10W	2	19	1725.63.06.16	Kabel 4x1mm ² 500 lg.	1
6	0974.42.01.00	Rückstrahler R13C	2	20	1725.63.06.21	Kabel 4x1mm ² 500 lg.	1
7	0902.24.45.00	Zylinderschraube M5x16	4	21	0972.64.01.00	Kabelbinder SST 1-5s	18
	0907.10.05.00	6kt-Mutter M5	4	22	0972.60.02.00	Schnappdurchführung SB-562-7	4
	0911.10.05.00	Federring A5	4	23	1121.63.13.01	Seitenstrahler	4
8	0972.46.01.00	Steckdose 7A	1				
9	0902.24.52.00	Zylinderschraube M5x35	3				
	0911.10.05.00	Federring A5	3				
	0907.10.05.00	6kt-Mutter M5	3				
10	0972.16.86.00	Verbindungskabel	1				

KABEL UND ZUBEHÖR

11	0972.16.78.00	Kunststoffkabel 6600 lg.	1
12	0972.62.11.00	Chassis-Kabelklemme 12x28	3
13	0972.62.12.00	Chassis-Kabelklemme 12x40	5
14	0972.64.02.00	Kabelbinder 4x208	1
15	0938.50.08.00	Schelle	1
16	0972.51.36.00	Leitungsverbinder A6-22/9	1

WERKZEUG

24-32	0980.12.10.00	Werkzeugtasche, kpl.	1
24*	0980.14.03.00	Werkzeugtasche	1
25*	0980.22.13.00	Doppelmaulschlüssel 13x17	1
26*	0980.20.13.00	Einmaulschlüssel 13	1
27*	0980.22.17.00	Doppelmaulschlüssel 17x19	1
28*	0980.51.10.00	Drehstift	1
29*	0934.65.07.00	Splintverschlußglied	2
30*	0934.64.36.00	Innenglied	1
31*	0934.60.90.00	Geköpftes Glied	1
32	0994.10.31.00	Unterlegkeil	2

Teilnummer	Seite Nr.	Teilnummer	Seite Nr.	Teilnummer	Seite Nr.	Teilnummer	Seite Nr.
0307.86.00.00	D 20 5	0901.10.65.00	C 20 28	0901.20.66.00	B 51 15	0901.20.70.00	H 55 29
0307.87.00.00	D 20 14	0901.11.04.00	G 40 16	0901.20.66.00	C 10 13	0901.20.70.00	K 25 4
0308.26.00.00	H 20 2	0901.11.04.00	G 90 11	0901.20.66.00	C 35 24	0901.20.70.00	K 25 4
0308.26.00.00	H 72 2	0901.11.05.00	C 65 17	0901.20.66.00	C 45 8	0901.20.72.00	H 74 8
0309.07.00.00	E 11 42	0901.11.06.00	H 26 47	0901.20.66.00	C 45 10	0901.21.04.00	G 80 6
0309.47.00.00	H 20 6	0901.11.06.00	H 76 4	0901.20.66.00	C 60 11	0901.21.04.00	K 21 43*
0309.47.00.00	H 72 6	0901.11.08.00	H 26 53	0901.20.66.00	C 65 4	0901.21.06.00	B 10 17
0309.52.00.00	C 60 10	0901.11.08.00	H 76 11	0901.20.66.00	D 20 30	0901.21.06.00	C 35 25
0309.89.00.00	C 10 3	0901.11.09.00	C 80 10	0901.20.66.00	G 60 24	0901.21.06.00	H 30 24
0312.02.00.00	G 10 2	0901.11.11.00	C 60 20	0901.20.66.00	H 10 2	0901.21.06.00	H 40 35
0312.02.00.00	G 10 9	0901.11.13.00	H 40 36	0901.20.66.00	H 15 4	0901.21.06.00	H 41 41
0312.02.00.00	G 20 2	0901.11.42.00	C 15 19	0901.20.66.00	H 15 11	0901.21.06.00	H 70 6
0312.02.00.00	G 30 2	0901.11.43.00	D 30 4	0901.20.66.00	H 25 8	0901.21.06.00	H 70 7
0312.02.00.00	G 30 9	0901.11.44.00	C 80 17	0901.20.66.00	H 50 8	0901.21.08.00	C 15 9
0312.02.00.00	G 40 2	0901.11.45.00	C 15 15	0901.20.66.00	H 55 15	0901.21.08.00	C 35 9
0313.57.00.00	C 15 6	0901.11.46.00	H 60 19	0901.20.66.00	H 70 19	0901.21.08.00	C 60 24
0320.49.00.00	H 55 16	0901.11.47.00	K 25 3	0901.20.66.00	H 78 7	0901.21.08.00	F 20 12
0328.14.00.00	C 20 37	0901.11.49.00	B 60 12	0901.20.66.00	H 84 17	0901.21.08.00	G 60 13
0328.34.00.00	G 40 12	0901.11.50.00	C 11 47	0901.20.66.00	K 11 38a	0901.21.08.00	G 60 22
0328.39.00.00	C 20 35	0901.11.53.00	B 60 23	0901.20.66.00	K 11 50	0901.21.08.00	H 15 5
0328.39.00.00	K 25 5	0901.11.53.00	H 50 5	0901.20.66.00	K 11 52	0901.21.08.00	H 25 21
0328.39.00.00	K 25 5	0901.12.51.00	B 20 9	0901.20.66.00	K 21 31	0901.21.08.00	H 45 21
0328.63.00.00	G 20 5	0901.12.53.00	B 20 6	0901.20.66.00	K 21 45*	0901.21.08.00	H 70 8
0328.63.00.00	G 40 5	0901.12.56.00	B 50 16	0901.20.67.00	C 11 42	0901.21.10.00	B 10 19
0328.70.00.00	G 10 6	0901.20.25.00	H 82 13	0901.20.68.00	B 51 14	0901.21.10.00	B 60 17
0328.70.00.00	G 10 13	0901.20.42.00	C 70 9	0901.20.68.00	C 20 37	0901.21.10.00	C 35 8
0328.70.00.00	G 30 6	0901.20.42.00	H 15 13	0901.20.68.00	C 30 7	0901.21.10.00	F 20 4
0328.70.00.00	G 30 13	0901.20.42.00	H 70 14	0901.20.68.00	H 10 15	0901.21.10.00	F 20 14
0328.70.00.00	G 50 7	0901.20.45.00	B 10 8	0901.20.68.00	H 25 10	0901.21.10.00	G 20 11
0328.88.00.00	H 55 9	0901.20.45.00	C 40 16	0901.20.68.00	H 74 6	0901.21.10.00	G 50 18
0328.89.00.00	H 55 6	0901.20.45.00	C 45 6	0901.20.68.00	H 74 7	0901.21.10.00	G 60 6
0338.30.00.00	C 65 15	0901.20.45.00	D 20 23	0901.20.68.00	K 10 3	0901.21.10.00	G 90 4
0343.58.00.00	C 15 8	0901.20.45.00	E 20 27	0901.20.68.00	K 10 11	0901.21.10.00	H 40 23
0346.32.00.00	C 15 7	0901.20.45.00	E 25 29	0901.20.68.00	K 10 14	0901.21.11.00	C 10 2
0361.08.00.00	H 10 5	0901.20.45.00	H 26 46	0901.20.68.00	K 10 20	0901.21.11.00	C 60 26
0361.08.00.00	H 10 8	0901.20.45.00	H 45 10	0901.20.68.00	K 10 23	0901.21.11.00	F 20 15
0361.08.00.00	H 10 24	0901.20.45.00	H 76 9	0901.20.68.00	K 10 28	0901.21.11.00	F 20 19
0361.08.00.00	H 26 41	0901.20.45.00	J 11 52	0901.20.68.00	K 11 33	0901.21.12.00	H 41 51
0361.08.00.00	H 74 3	0901.20.45.00	J 12 12	0901.20.68.00	K 11 44	0901.21.14.00	H 60 3
0361.08.00.00	H 80 1	0901.20.47.00	E 20 24	0901.20.68.00	K 11 48	0901.21.26.00	E 11 35
0361.08.00.00	H 80 16	0901.20.47.00	E 25 24	0901.20.68.00	K 20 3	0901.21.26.00	H 41 50
0362.24.00.00	H 45 8	0901.20.47.00	H 10 10	0901.20.68.00	K 20 8	0901.21.45.00	C 35 19
0703.24.00.00	H 26 44	0901.20.47.00	H 10 14	0901.20.68.00	K 20 11	0901.21.47.00	B 10 3
0703.24.00.00	H 76 8	0901.20.47.00	H 41 42	0901.20.68.00	K 20 17	0901.21.47.00	C 20 33
0703.33.00.00	H 25 15	0901.20.47.00	H 80 18	0901.20.68.00	K 20 20	0901.21.47.00	C 35 10
0703.33.00.00	H 76 19	0901.20.49.00	B 10 22	0901.20.68.00	K 20 25	0901.21.47.00	C 70 16
0726.15.00.00	H 10 11	0901.20.49.00	H 50 19	0901.20.68.00	K 21 35	0901.21.47.00	C 80 13
0767.01.00.00	H 20 21	0901.20.49.00	H 50 20	0901.20.70.00	E 20 6	0901.21.47.00	E 25 31
0767.01.00.00	H 72 24	0901.20.49.00	H 84 19	0901.20.70.00	E 25 5	0901.21.47.00	G 10 8
0767.01.00.00	H 72 30	0901.20.51.00	H 50 4	0901.20.70.00	G 10 7	0901.21.47.00	G 10 15
0901.10.20.00	J 10 12	0901.20.51.00	H 55 20	0901.20.70.00	G 10 14	0901.21.49.00	A 10 12
0901.10.23.00	H 20 29	0901.20.57.00	H 41 48	0901.20.70.00	G 20 7	0901.21.49.00	B 60 30
0901.10.23.00	J 10 3	0901.20.64.00	B 30 6	0901.20.70.00	G 30 7	0901.21.49.00	C 35 11
0901.10.25.00	C 70 10	0901.20.64.00	H 50 24	0901.20.70.00	G 30 14	0901.21.49.00	G 30 8
0901.10.29.00	H 50 15	0901.20.64.00	H 70 4	0901.20.70.00	G 40 7	0901.21.49.00	G 30 15
0901.10.64.00	C 25 13	0901.20.64.00	H 80 20	0901.20.70.00	G 50 6	0901.21.49.00	H 60 2

Teilnummer	Seite Nr.	Teilnummer	Seite Nr.	Teilnummer	Seite Nr.	Teilnummer	Seite Nr.
0901.21.50.00	B 30 23	0903.10.16.00	H 72 37	0907.10.06.00	C 30 16	0907.10.08.00	K 10 14
0901.21.50.00	C 35 16	0903.10.16.00	H 80 8	0907.10.06.00	C 75 11	0907.10.08.00	K 10 20
0901.21.50.00	C 65 6	0903.10.17.00	C 75 12	0907.10.06.00	C 75 12	0907.10.08.00	K 10 23
0901.21.50.00	C 80 12	0903.10.18.00	C 75 11	0907.10.06.00	E 20 24	0907.10.08.00	K 10 28
0901.21.51.00	C 15 16	0903.10.18.00	H 15 9	0907.10.06.00	E 20 27	0907.10.08.00	K 11 33
0901.21.53.00	C 35 17	0903.10.18.00	H 70 18	0907.10.06.00	E 20 28	0907.10.08.00	K 11 38a
0901.21.53.00	C 80 16	0903.10.40.00	C 30 13	0907.10.06.00	E 25 24	0907.10.08.00	K 11 44
0901.21.57.00	C 10 30	0903.10.40.00	H 31 11	0907.10.06.00	E 25 29	0907.10.08.00	K 11 48
0901.21.59.00	B 10 9	0903.10.41.00	C 20 9	0907.10.06.00	E 25 30	0907.10.08.00	K 11 50
0901.21.59.00	G 40 21	0903.10.41.00	G 10 26	0907.10.06.00	H 10 4	0907.10.08.00	K 11 52
0901.21.59.00	G 90 16	0903.10.41.00	H 32 7	0907.10.06.00	H 10 10	0907.10.08.00	K 20 3
0901.22.14.00	H 26 51	0903.10.41.00	H 76 17	0907.10.06.00	H 10 14	0907.10.08.00	K 20 8
0901.22.50.00	A 10 11	0903.10.42.00	C 20 38	0907.10.06.00	H 10 21	0907.10.08.00	K 20 11
0901.30.69.00	C 11 37	0903.10.42.00	C 25 20	0907.10.06.00	H 20 29	0907.10.08.00	K 20 17
0901.30.85.00	G 20 19	0903.10.42.00	H 45 26	0907.10.06.00	H 41 42	0907.10.08.00	K 20 20
0901.30.85.00	G 40 13	0903.10.43.00	H 41 59	0907.10.06.00	H 41 48	0907.10.08.00	K 20 25
0901.30.88.00	D 20 27	0903.10.70.00	C 75 3	0907.10.06.00	H 50 4	0907.10.08.00	K 21 31
0901.30.90.00	D 30 7	0903.10.70.00	C 75 15	0907.10.06.00	H 50 18	0907.10.08.00	K 21 35
0901.80.46.00	C 65 9	0903.10.71.00	B 10 15	0907.10.06.00	H 50 19	0907.10.08.00	K 25 4
0902.10.01.00	H 25 18	0903.10.71.00	C 15 13	0907.10.06.00	H 50 20	0907.10.08.00	K 25 4
0902.10.01.00	H 76 22	0903.10.71.00	C 25 7	0907.10.06.00	H 72 37	0907.10.10.00	B 10 15
0902.10.01.00	H 76 27	0903.10.71.00	C 25 19	0907.10.06.00	H 80 8	0907.10.10.00	B 10 19
0902.10.33.00	H 40 16	0903.10.71.00	C 65 23	0907.10.06.00	H 80 18	0907.10.10.00	B 50 13
0902.10.64.00	C 40 19	0903.10.71.00	C 70 19	0907.10.06.00	H 84 19	0907.10.10.00	B 60 17
0902.10.66.00	H 40 5	0903.10.71.00	H 55 28	0907.10.06.00	K 11 41	0907.10.10.00	C 10 2
0902.10.70.00	B 20 22	0903.10.79.00	E 11 41	0907.10.06.00	K 11 54	0907.10.10.00	C 15 9
0902.11.09.00	D 20 2	0903.11.02.00	C 25 3	0907.10.08.00	B 30 3	0907.10.10.00	C 15 13
0902.24.24.00	B 40 33	0903.11.12.00	C 11 51	0907.10.08.00	B 51 15	0907.10.10.00	C 25 7
0902.24.24.00	H 84 18	0903.34.48.00	B 50 4	0907.10.08.00	B 60 21	0907.10.10.00	C 25 19
0902.24.24.00	J 10 16	0903.34.48.00	F 20 26	0907.10.08.00	C 11 42	0907.10.10.00	C 35 9
0902.24.29.00	H 30 22	0903.39.13.00	B 60 14	0907.10.08.00	C 20 9	0907.10.10.00	C 60 14
0902.24.29.00	H 31 13	0903.62.25.00	H 20 18	0907.10.08.00	C 20 37	0907.10.10.00	C 60 24
0902.24.31.00	H 84 8	0903.80.11.00	D 20 22	0907.10.08.00	C 20 38	0907.10.10.00	C 60 26
0902.24.31.00	K 30 17	0904.55.56.00	C 10 14	0907.10.08.00	C 25 20	0907.10.10.00	C 65 17
0902.24.45.00	K 30 7	0904.60.43.00	H 40 39	0907.10.08.00	C 30 13	0907.10.10.00	C 65 23
0902.24.52.00	K 30 9	0904.63.52.00	C 11 38	0907.10.08.00	E 10 8	0907.10.10.00	C 75 3
0902.24.53.00	H 32 3	0904.63.54.00	C 10 19	0907.10.08.00	G 10 26	0907.10.10.00	C 75 15
0902.30.03.00	H 31 5	0904.70.51.00	C 60 13	0907.10.08.00	H 10 2	0907.10.10.00	C 80 9
0902.30.63.00	H 10 4	0904.70.52.00	G 10 23	0907.10.08.00	H 10 15	0907.10.10.00	C 80 10
0902.30.89.00	B 30 26	0905.19.11.00	C 20 3	0907.10.08.00	H 20 23	0907.10.10.00	E 10 12
0902.50.20.00	H 25 7	0905.19.11.00	C 20 5	0907.10.08.00	H 25 8	0907.10.10.00	E 11 41
0902.50.20.00	H 78 6	0905.19.11.00	C 35 29	0907.10.08.00	H 31 11	0907.10.10.00	G 60 13
0902.50.44.00	K 11 41	0905.19.11.00	C 70 3	0907.10.08.00	H 40 32	0907.10.10.00	G 60 20
0902.50.65.00	H 20 4	0905.19.11.00	C 70 6	0907.10.08.00	H 41 59	0907.10.10.00	G 60 22
0902.50.65.00	H 72 4	0905.19.11.00	K 11 37	0907.10.08.00	H 55 29	0907.10.10.00	H 15 5
0902.60.34.00	H 40 27	0907.10.04.00	B 40 33	0907.10.08.00	H 72 28	0907.10.10.00	H 20 10
0902.60.44.00	E 10 8	0907.10.04.00	H 30 22	0907.10.08.00	H 72 35	0907.10.10.00	H 25 21
0902.60.53.00	B 50 11	0907.10.04.00	H 31 13	0907.10.08.00	H 74 6	0907.10.10.00	H 26 53
0902.60.53.00	G 70 6	0907.10.04.00	H 84 18	0907.10.08.00	H 74 7	0907.10.10.00	H 30 24
0902.69.33.00	F 10 7	0907.10.04.00	J 10 16	0907.10.08.00	H 74 8	0907.10.10.00	H 40 3
0902.69.33.00	F 10 19	0907.10.04.00	K 30 17	0907.10.08.00	H 76 17	0907.10.10.00	H 40 5
0902.69.34.00	F 10 6	0907.10.05.00	H 32 3	0907.10.08.00	H 78 7	0907.10.10.00	H 41 41
0902.69.34.00	F 10 18	0907.10.05.00	H 82 13	0907.10.08.00	H 82 12	0907.10.10.00	H 41 50
0903.10.15.00	C 30 16	0907.10.05.00	K 30 7	0907.10.08.00	H 84 17	0907.10.10.00	H 55 29
0903.10.15.00	K 11 54	0907.10.05.00	K 30 9	0907.10.08.00	K 10 3	0907.10.10.00	H 60 3
0903.10.16.00	H 10 21	0907.10.06.00	B 10 22	0907.10.08.00	K 10 11	0907.10.10.00	H 70 7

Teilnummer	Seite Nr.	Teilnummer	Seite Nr.	Teilnummer	Seite Nr.	Teilnummer	Seite Nr.
0907.10.10.00	H 70 8	0907.60.10.00	E 11 34	0910.10.08.00	K 25 4	0910.25.31.00	J 10 27
0907.10.10.00	H 72 10	0907.60.10.00	E 11 38	0910.10.08.00	K 25 4	0910.30.15.00	H 55 27
0907.10.12.00	B 10 10	0907.60.10.00	F 20 20	0910.10.10.00	C 15 13	0910.30.17.00	J 12 14
0907.10.12.00	B 40 20	0907.60.12.00	B 30 24	0910.10.10.00	E 11 38	0910.30.19.00	J 10 7
0907.10.12.00	B 50 5	0907.60.12.00	B 40 14	0910.10.10.00	H 70 6	0910.38.11.00	H 45 22
0907.10.12.00	B 60 15	0907.60.12.00	B 60 12	0910.10.10.00	H 70 7	0910.40.06.00	H 10 14
0907.10.12.00	B 60 23	0907.60.12.00	C 10 32	0910.10.10.00	H 70 8	0910.40.06.00	H 10 19
0907.10.12.00	C 15 18	0907.60.12.00	C 11 51	0910.10.10.00	H 76 5	0910.40.06.00	H 20 30
0907.10.12.00	C 20 33	0907.60.12.00	C 11 54	0910.10.10.00	H 76 11	0910.40.06.00	H 41 48
0907.10.12.00	C 25 3	0907.60.12.00	E 25 31	0910.10.13.00	B 40 22	0910.40.06.00	H 80 6.
0907.10.12.00	C 35 16	0907.60.12.00	H 55 12	0910.10.13.00	C 10 32	0910.40.06.00	J 10 3
0907.10.12.00	C 35 17	0907.60.14.00	B 60 32	0910.10.13.00	C 25 7	0910.40.06.00	K 11 37
0907.10.12.00	C 35 19	0907.60.14.00	C 20 24	0910.10.13.00	C 25 19	0910.40.06.00	K 11 41
0907.10.12.00	C 45 3	0907.60.16.00	B 20 7	0910.10.13.00	C 45 3	0910.40.07.00	K 11 54
0907.10.12.00	C 80 12	0907.60.16.00	B 20 10	0910.10.13.00	C 70 16	0910.40.09.00	B 51 14
0907.10.12.00	C 80 13	0907.60.20.00	C 11 47	0910.10.13.00	E 10 25	0910.40.09.00	B 51 15
0907.10.12.00	E 10 23	0907.80.10.00	H 76 11	0910.10.13.00	E 25 31	0910.40.09.00	D 20 31
0907.10.12.00	F 20 27	0907.80.11.00	H 76 6	0910.10.13.00	G 60 17	0910.40.09.00	G 60 24
0907.10.12.00	G 40 21	0907.80.12.00	H 60 12	0910.10.13.00	H 55 10	0910.40.09.00	H 10 2
0907.10.12.00	G 90 16	0907.81.08.00	C 65 10	0910.10.13.00	H 60 9	0910.40.09.00	H 10 15
0907.10.12.00	H 41 55	0907.83.10.00	H 41 51	0910.10.13.00	K 10 17	0910.40.09.00	H 20 19
0907.10.12.00	H 60 2	0907.90.06.00	F 10 6	0910.10.13.00	K 10 31	0910.40.09.00	H 41 59
0907.10.12.00	H 60 11	0907.90.06.00	F 10 18	0910.10.13.00	K 20 14	0910.40.09.00	H 50 24
0907.10.12.00	K 10 17	0908.10.30.00	B 20 18	0910.10.13.00	K 21 28	0910.40.09.00	K 10 3
0907.10.12.00	K 10 31	0908.31.06.00	H 10 20	0910.10.13.00	K 25 3	0910.40.09.00	K 10 11
0907.10.12.00	K 20 14	0908.31.06.00	H 80 7	0910.10.15.00	C 20 26	0910.40.09.00	K 10 14
0907.10.12.00	K 21 28	0908.31.08.00	H 32 7	0910.10.15.00	C 40 13	0910.40.09.00	K 10 20
0907.10.12.00	K 25 3	0908.31.08.00	H 45 26	0910.10.15.00	H 26 51	0910.40.09.00	K 10 23
0907.10.13.00	H 41 57	0908.81.04.00	H 41 56	0910.10.17.00	B 20 15	0910.40.09.00	K 10 28
0907.10.14.00	H 26 51	0908.82.04.00	B 40 19	0910.10.17.00	B 40 11	0910.40.09.00	K 11 33
0907.10.16.00	A 10 11	0910.10.04.00	J 10 16	0910.10.17.00	B 60 7	0910.40.09.00	K 11 44
0907.10.16.00	B 40 10	0910.10.04.00	K 10 8	0910.10.17.00	C 11 49	0910.40.09.00	K 11 48
0907.10.16.00	B 50 18	0910.10.06.00	B 10 22	0910.10.17.00	C 11 56	0910.40.09.00	K 20 3
0907.10.16.00	C 11 56	0910.10.06.00	C 30 16	0910.10.17.00	H 25 31	0910.40.09.00	K 20 8
0907.10.20.00	B 20 4	0910.10.06.00	C 70 4	0910.10.21.00	C 80 4	0910.40.09.00	K 20 11
0907.11.06.00	C 40 16	0910.10.06.00	H 15 14	0910.15.06.00	H 10 21	0910.40.09.00	K 20 17
0907.11.06.00	J 11 52	0910.10.06.00	H 55 20	0910.15.06.00	H 80 8	0910.40.09.00	K 20 26
0907.22.08.00	H 40 39	0910.10.06.00	H 70 16	0910.15.09.00	C 25 20	0910.40.09.00	K 20 25
0907.22.08.00	H 55 15	0910.10.06.00	H 72 37	0910.15.09.00	H 10 23	0910.40.09.00	K 21 31
0907.22.19.00	J 10 8	0910.10.06.00	H 84 19	0910.15.09.00	H 31 11	0910.40.09.00	K 21 35
0907.56.06.00	H 15 10	0910.10.08.00	C 25 18	0910.15.09.00	H 45 26	0910.40.10.00	C 20 9
0907.56.06.00	H 70 18	0910.10.08.00	C 30 7	0910.15.09.00	H 50 8	0910.40.11.00	C 60 21
0907.56.08.00	C 25 18	0910.10.08.00	C 30 13	0910.15.09.00	H 80 10	0910.40.11.00	C 60 24
0907.60.06.00	H 45 20	0910.10.08.00	G 10 26	0910.15.10.00	H 32 7	0910.60.06.00	C 70 9
0907.60.06.00	J 10 3	0910.10.08.00	H 20 24	0910.15.11.00	C 15 9	0910.60.06.00	C 70 10
0907.60.08.00	B 30 26	0910.10.08.00	H 25 6	0910.15.11.00	C 65 17	0910.60.06.00	C 75 11
0907.60.08.00	B 51 15	0910.10.08.00	H 25 8	0910.15.11.00	C 75 15	0910.60.06.00	J 10 12
0907.60.08.00	C 20 28	0910.10.08.00	H 40 16	0910.15.11.00	E 10 12	0910.60.08.00	B 30 26
0907.60.08.00	C 25 13	0910.10.08.00	H 72 28	0910.15.11.00	E 11 34	0910.60.08.00	C 20 28
0907.60.08.00	E 20 6	0910.10.08.00	H 72 35	0910.15.11.00	H 25 21	0910.60.08.00	H 78 7
0907.60.08.00	E 25 6	0910.10.08.00	H 74 7	0910.15.11.00	H 41 41	0910.60.08.00	H 80 20
0907.60.08.00	H 50 8	0910.10.08.00	H 74 8	0910.15.22.00	F 20 23	0910.60.10.00	C 70 19
0907.60.08.00	H 74 9	0910.10.08.00	H 78 5	0910.15.30.00	J 11 56	0910.60.10.00	E 11 35
0907.60.10.00	B 50 7	0910.10.08.00	H 84 17	0910.25.15.00	B 60 32	0910.60.10.00	F 20 21
0907.60.10.00	C 60 22	0910.10.08.00	K 11 38a	0910.25.26.00	C 70 14	0910.60.10.00	G 20 1*
0907.60.10.00	C 70 20	0910.10.08.00	K 21 45*	0910.25.26.00	E 10 29	0910.60.10.00	G 50 18

Teilnummer	Seite	Nr.	Teilnummer	Seite	Nr.	Teilnummer	Seite	Nr.	Teilnummer	Seite	Nr.				
0910.60.10.00	H	20	11	0910.73.72.00	G	30	19	0911.10.06.00	C	75	11	0911.10.08.00	H	70	19
0910.60.10.00	H	40	5	0910.73.72.00	G	40	10	0911.10.06.00	C	75	12	0911.10.08.00	H	72	28
0910.60.10.00	H	72	10	0910.73.72.00	G	50	12	0911.10.06.00	E	20	24	0911.10.08.00	H	72	35
0910.60.13.00	B	10	11	0910.73.74.00	G	10	18	0911.10.06.00	E	20	27	0911.10.08.00	H	74	6
0910.60.13.00	B	40	13	0910.73.74.00	G	20	16	0911.10.06.00	E	20	28	0911.10.08.00	H	74	7
0910.60.13.00	C	10	31	0910.73.74.00	G	30	19	0911.10.06.00	E	25	24	0911.10.08.00	H	74	8
0910.60.13.00	C	80	14	0910.73.74.00	G	40	10	0911.10.06.00	E	25	29	0911.10.08.00	H	76	17
0910.60.13.00	D	20	28	0910.73.74.00	G	50	12	0911.10.06.00	E	25	30	0911.10.08.00	H	78	7
0910.60.13.00	G	30	8	0910.74.85.00	D	20	20	0911.10.06.00	H	10	4	0911.10.08.00	H	80	20
0910.60.13.00	G	30	15	0910.74.87.00	D	20	20	0911.10.06.00	H	10	10	0911.10.08.00	H	84	17
0910.60.21.00	B	20	5	0910.74.88.00	D	20	20	0911.10.06.00	H	20	29	0911.10.08.00	K	10	3
0910.64.06.00	H	45	10	0910.75.15.00	D	20	9	0911.10.06.00	H	26	46	0911.10.08.00	K	10	11
0910.64.06.00	H	45	19	0910.75.17.00	D	20	9	0911.10.06.00	H	41	42	0911.10.08.00	K	10	14
0910.69.90.00	D	20	12	0910.75.18.00	D	20	9	0911.10.06.00	H	45	10	0911.10.08.00	K	10	20
0910.71.34.00	H	45	5	0910.76.30.00	C	65	24	0911.10.06.00	H	50	4	0911.10.08.00	K	10	23
0910.71.63.00	H	25	19	0910.76.57.00	D	15	28	0911.10.06.00	H	50	15	0911.10.08.00	K	10	28
0910.71.63.00	H	26	37	0910.76.65.00	D	20	19	0911.10.06.00	H	50	19	0911.10.08.00	K	11	33
0910.71.74.00	H	26	40	0910.76.75.00	D	20	8	0911.10.06.00	H	50	20	0911.10.08.00	K	11	44
0910.71.74.00	H	74	18	0910.76.79.00	D	10	12	0911.10.06.00	H	72	37	0911.10.08.00	K	11	48
0910.71.74.00	H	74	18	0910.76.79.00	D	15	12	0911.10.06.00	H	76	9	0911.10.08.00	K	11	50
0910.71.78.00	F	20	22	0910.80.24.00	H	45	9	0911.10.06.00	H	80	18	0911.10.08.00	K	11	52
0910.72.03.00	H	25	25	0910.80.39.00	B	60	24	0911.10.06.00	H	84	19	0911.10.08.00	K	20	3
0910.72.04.00	E	11	46	0910.80.39.00	D	30	4	0911.10.06.00	J	11	52	0911.10.08.00	K	20	8
0910.72.04.00	H	74	22	0910.80.43.00	C	11	47	0911.10.06.00	J	12	12	0911.10.08.00	K	20	11
0910.72.04.00	H	74	22	0910.80.43.00	C	11	51	0911.10.06.00	K	11	41	0911.10.08.00	K	20	17
0910.72.05.00	E	11	46	0910.80.43.00	H	50	6	0911.10.06.00	K	11	54	0911.10.08.00	K	20	20
0910.72.10.00	E	11	46	0910.80.46.00	D	30	6	0911.10.08.00	B	30	4	0911.10.08.00	K	20	25
0910.72.50.00	C	60	16	0910.80.90.00	H	80	11	0911.10.08.00	B	51	15	0911.10.08.00	K	21	31
0910.72.50.00	G	10	19	0910.80.91.00	H	25	34	0911.10.08.00	B	60	21	0911.10.08.00	K	21	35
0910.72.50.00	G	20	17	0910.80.91.00	H	74	20	0911.10.08.00	C	10	13	0911.10.10.00	B	10	15
0910.72.50.00	G	30	20	0910.80.91.00	H	74	20	0911.10.08.00	C	11	42	0911.10.10.00	B	10	17
0910.72.50.00	G	40	11	0910.80.91.00	H	80	12	0911.10.08.00	C	20	9	0911.10.10.00	B	10	19
0910.72.50.00	G	50	13	0910.81.46.00	B	20	19	0911.10.08.00	C	35	24	0911.10.10.00	B	20	23
0910.72.52.00	C	60	16	0910.81.66.00	B	40	26	0911.10.08.00	C	45	8	0911.10.10.00	B	50	13
0910.72.52.00	G	10	19	0910.81.97.00	B	60	29	0911.10.08.00	C	45	11	0911.10.10.00	C	10	2
0910.72.52.00	G	20	17	0910.89.08.00	C	11	36	0911.10.08.00	C	60	11	0911.10.10.00	C	15	9
0910.72.52.00	G	30	20	0910.89.14.00	H	40	19	0911.10.08.00	C	65	4	0911.10.10.00	C	35	8
0910.72.52.00	G	40	11	0910.89.81.00	G	20	18	0911.10.08.00	E	10	8	0911.10.10.00	C	35	9
0910.72.52.00	G	50	13	0910.89.81.00	H	60	18	0911.10.08.00	G	10	7	0911.10.10.00	C	35	25
0910.72.53.00	G	10	19	0910.95.09.00	K	10	29	0911.10.08.00	G	10	14	0911.10.10.00	C	40	19
0910.72.53.00	G	30	20	0910.95.09.00	K	20	26	0911.10.08.00	G	10	26	0911.10.10.00	C	60	24
0910.72.53.00	G	50	13	0910.95.09.00	K	21	37	0911.10.08.00	G	20	7	0911.10.10.00	C	60	26
0910.72.54.00	C	60	16	0911.10.04.00	B	40	33	0911.10.08.00	G	30	7	0911.10.10.00	C	65	17
0910.72.54.00	G	20	17	0911.10.04.00	H	25	18	0911.10.08.00	G	30	14	0911.10.10.00	C	65	23
0910.72.54.00	G	40	11	0911.10.04.00	H	30	22	0911.10.08.00	G	40	7	0911.10.10.00	C	75	3
0910.72.54.00	G	60	11	0911.10.04.00	H	31	13	0911.10.08.00	G	50	6	0911.10.10.00	C	75	15
0910.73.10.00	D	20	15	0911.10.04.00	H	76	22	0911.10.08.00	H	10	2	0911.10.10.00	C	80	10
0910.73.12.00	D	20	15	0911.10.04.00	H	76	27	0911.10.08.00	H	10	15	0911.10.10.00	E	11	41
0910.73.14.00	B	40	4	0911.10.04.00	H	84	18	0911.10.08.00	H	15	4	0911.10.10.00	F	20	5
0910.73.70.00	G	10	18	0911.10.04.00	J	10	16	0911.10.08.00	H	15	11	0911.10.10.00	F	20	12
0910.73.70.00	G	20	16	0911.10.04.00	K	30	17	0911.10.08.00	H	20	23	0911.10.10.00	G	40	16
0910.73.70.00	G	30	19	0911.10.05.00	H	32	3	0911.10.08.00	H	25	8	0911.10.10.00	G	60	6
0910.73.70.00	G	40	10	0911.10.05.00	H	82	13	0911.10.08.00	H	25	10	0911.10.10.00	G	60	13
0910.73.70.00	G	50	12	0911.10.05.00	K	30	7	0911.10.08.00	H	31	11	0911.10.10.00	G	60	22
0910.73.72.00	G	10	18	0911.10.05.00	K	30	9	0911.10.08.00	H	41	59	0911.10.10.00	G	80	6
0910.73.72.00	G	20	16	0911.10.06.00	B	10	22	0911.10.08.00	H	70	4	0911.10.10.00	G	90	5

Teilnummer	Seite Nr.	Teilnummer	Seite Nr.	Teilnummer	Seite Nr.	Teilnummer	Seite N.
0911.10.10.00	G 90 11	0912.10.12.00	H 72 9	0915.50.89.00	H 45 27	0918.19.13.00	C 25 8
0911.10.10.00	H 15 5	0912.10.15.00	H 55 26	0915.50.92.00	H 25 20	0918.19.13.00	C 75 4
0911.10.10.00	H 20 10	0912.10.18.00	H 55 18	0915.50.92.00	H 40 14	0919.71.10.00	C 80 6
0911.10.10.00	H 25 21	0912.10.20.00	H 10 6	0915.50.92.00	H 76 28	0919.88.01.00	H 50 17
0911.10.10.00	H 26 53	0912.10.20.00	H 10 9	0915.50.95.00	B 30 11	0920.12.45.00	C 11 52
0911.10.10.00	H 30 24	0912.10.20.00	H 10 25	0915.51.36.00	B 30 16	0920.12.46.00	C 11 53
0911.10.10.00	H 40 23	0912.10.20.00	H 26 39	0915.51.55.00	B 30 19	0920.12.46.00	H 60 16
0911.10.10.00	H 40 35	0912.10.20.00	H 26 42	0915.51.58.00	H 20 3	0920.13.25.00	E 10 14
0911.10.10.00	H 40 36	0912.10.20.00	H 74 4	0915.51.58.00	H 72 3	0920.13.25.00	E 10 18
0911.10.10.00	H 41 41	0912.10.20.00	H 74 13	0915.51.58.00	H 72 15	0920.13.74.00	H 60 14
0911.10.10.00	H 41 50	0912.10.20.00	H 74 13	0915.51.59.00	J 11 55	0920.14.19.00	G 60 10
0911.10.10.00	H 45 21	0912.10.20.00	H 80 2	0915.51.59.00	J 11 66	0920.14.20.00	C 11 39
0911.10.10.00	H 55 28	0912.10.20.00	H 80 17	0915.51.66.00	B 40 9	0920.14.20.00	C 60 9
0911.10.10.00	H 70 6	0912.10.25.00	C 20 31	0915.51.66.00	B 60 28	0920.15.34.00	B 40 25
0911.10.10.00	H 70 7	0912.10.25.00	E 11 45	0915.51.85.00	B 30 15	0920.15.34.00	C 15 1a*
0911.10.10.00	H 70 8	0912.10.25.00	H 40 11	0915.51.85.00	H 45 16	0920.15.34.00	C 20 16
0911.10.10.00	H 72 10	0912.10.25.00	H 50 11	0915.51.85.00	J 11 64	0920.15.34.00	C 20 10
0911.10.10.00	K 21 43*	0912.10.30.00	C 60 15	0915.51.87.00	B 40 27	0920.16.41.00	B 40 1
0911.10.12.00	A 10 12	0912.10.30.00	C 65 25	0915.51.89.00	B 40 5	0920.16.58.00	C 40 21
0911.10.12.00	B 10 3	0912.10.30.00	G 10 20	0915.52.17.00	D 15 32	0920.17.26.00	B 50 9
0911.10.12.00	B 60 23	0912.10.30.00	G 30 21	0915.52.21.00	D 10 24	0920.19.90.00	B 10 6
0911.10.12.00	B 60 30	0912.10.30.00	G 50 14	0915.52.22.00	D 15 24	0920.21.95.00	B 50 2
0911.10.12.00	C 15 15	0912.10.40.00	D 20 16	0915.53.44.00	C 20 27	0920.39.90.00	H 15 2
0911.10.12.00	C 15 16	0912.10.45.00	H 55 5	0916.10.81.00	H 25 4	0920.39.90.00	H 70 9
0911.10.12.00	C 15 19	0912.15.32.00	H 20 8	0916.10.81.00	H 78 3	0920.39.92.00	H 41 54
0911.10.12.00	C 20 33	0912.15.32.00	H 72 8	0916.10.90.00	G 60 12	0920.70.20.00	H 25 33
0911.10.12.00	C 25 3	0912.15.42.00	H 25 17	0916.10.95.00	B 40 23	0920.70.20.00	H 74 14
0911.10.12.00	C 35 10	0912.15.42.00	H 72 12	0916.10.97.00	B 20 16	0920.70.20.00	H 74 14
0911.10.12.00	C 35 11	0912.15.42.00	H 76 21	0916.10.97.00	C 80 3	0920.70.25.00	H 25 13
0911.10.12.00	C 35 16	0912.15.42.00	H 76 26	0916.10.97.00	E 10 26	0920.70.25.00	H 45 11
0911.10.12.00	C 35 17	0912.15.47.00	H 26 38	0916.10.97.00	G 60 16	0920.70.25.00	H 74 2
0911.10.12.00	C 35 19	0912.15.47.00	H 74 16	0916.10.97.00	H 60 8	0922.10.28.00	D 20 18
0911.10.12.00	C 65 6	0912.15.47.00	H 74 16	0916.10.99.00	C 40 12	0922.10.48.00	D 20 7
0911.10.12.00	C 80 12	0912.15.52.00	E 11 44	0916.10.99.00	H 80 13	0922.11.53.00	H 40 9
0911.10.12.00	C 80 13	0912.15.52.00	H 25 30	0916.10.99.00	J 12 15	0922.12.44.00	H 25 16
0911.10.12.00	C 80 16	0912.15.52.00	H 50 12	0916.11.09.00	C 20 25	0922.12.44.00	H 72 10
0911.10.12.00	C 80 17	0912.15.52.00	H 74 28	0916.11.12.00	C 80 5	0922.12.44.00	H 76 20
0911.10.12.00	D 20 3	0912.15.52.00	H 74 28	0916.11.12.00	F 20 24	0922.12.44.00	H 76 25
0911.10.12.00	D 30 4	0912.15.85.00	H 55 4	0916.11.18.00	B 20 20	0922.12.51.00	H 20 7
0911.10.12.00	G 10 8	0912.16.06.00	D 10 11	0916.11.24.00	E 10 30	0922.12.51.00	H 72 7
0911.10.12.00	G 10 15	0912.16.06.00	D 15 11	0916.11.28.00	C 65 18	0922.12.54.00	H 45 7
0911.10.12.00	H 26 47	0912.50.10.00	C 15 5	0916.11.36.00	C 70 15	0922.12.55.00	H 25 35
0911.10.12.00	H 50 5	0912.50.10.00	C 65 14	0916.11.36.00	J 11 58	0922.12.55.00	H 74 15
0911.10.12.00	H 60 2	0912.50.12.00	H 40 10	0916.20.05.00	C 25 16	0922.12.55.00	H 74 15
0911.10.14.00	H 26 51	0913.10.44.00	C 10 22	0916.21.03.00	H 40 30	0922.12.56.00	E 11 43
0911.10.16.00	A 10 11	0913.10.46.00	G 10 22	0916.21.04.00	B 60 8	0922.12.57.00	C 30 4
0911.10.16.00	B 50 17	0913.10.47.00	C 10 18	0917.31.46.00	C 80 2	0922.12.57.00	G 50 10
0911.10.66.00	C 40 16	0913.10.48.00	C 11 35	0917.41.40.00	B 60 6	0922.12.59.00	G 50 11
0911.20.10.00	B 60 17	0913.10.50.00	C 60 12	0917.50.83.00	E 10 24	0922.12.81.00	H 40 18
0911.30.08.00	H 10 22	0913.10.51.00	C 10 15	0917.50.83.00	H 60 7	0922.12.87.00	G 40 15
0911.30.08.00	H 80 9	0913.12.75.00	D 20 6	0917.50.85.00	G 60 15	0922.12.91.00	C 65 22
0911.30.16.00	B 20 14	0914.15.47.00	J 11 61	0917.51.55.00	B 20 13	0922.12.91.00	G 80 4
0911.56.16.00	B 20 8	0914.80.30.00	K 10 7	0917.52.65.00	J 11 57	0922.12.92.00	G 20 10
0911.56.16.00	B 20 11	0915.40.32.00	H 20 26	0917.97.67.00	B 40 12	0922.12.92.00	G 50 17
0911.56.16.00	B 50 19	0915.40.32.00	H 72 26	0918.19.12.00	C 75 16	0922.12.95.00	G 10 10
0912.10.12.00	H 20 9	0915.40.32.00	H 72 33	0918.19.13.00	C 20 29	0922.12.95.00	G 10 10

Teilnummer	Seite Nr.	Teilnummer	Seite Nr.	Teilnummer	Seite Nr.	Teilnummer	Seite Nr.
0922.12.95.00	G 20 3	0925.33.70.00	G 10 11	0930.20.14.00	D 15 35	0930.40.11.00	D 10 7
0922.12.95.00	G 30 3	0925.33.70.00	G 20 6	0930.20.16.00	D 15 18	0930.40.11.00	D 15 7
0922.12.95.00	G 30 10	0925.33.70.00	G 30 4	0930.20.19.00	D 10 18	0930.40.21.00	C 10 9
0922.12.95.00	G 40 3	0925.33.70.00	G 30 11	0930.21.27.00	D 30 1	0930.40.21.00	C 60 6
0922.12.95.00	G 50 3	0925.33.70.00	G 40 6	0930.22.61.00	D 15 21	0930.40.22.00	C 10 10
0922.12.97.00	F 20 3	0925.33.70.00	G 50 4	0930.22.62.00	D 10 21	0930.40.22.00	C 60 7
0922.12.97.00	F 20 10	0925.38.24.00	H 45 4	0930.23.14.00	D 15 1	0930.40.81.00	D 15 30
0922.12.97.00	G 60 3	0925.38.45.00	H 25 27	0930.23.15.00	D 10 1	0930.41.29.00	D 10 5
0922.12.97.00	G 70 3	0925.38.45.00	H 74 26	0930.26.65.00	D 10 27	0930.41.29.00	D 15 5
0922.12.97.00	G 90 3	0925.38.45.00	H 74 26	0930.26.75.00	D 15 23	0930.41.39.00	D 10 30
0922.12.97.00	G 90 10	0925.38.50.00	H 25 28	0930.26.81.00	D 10 23	0930.41.39.00	D 15 37
0922.16.06.00	E 20 4	0925.38.50.00	H 74 27	0930.28.09.00	D 15 20	0930.41.50.00	D 10 2
0922.18.03.00	C 15 4	0925.38.50.00	H 74 27	0930.28.10.00	D 10 20	0930.41.50.00	D 15 2
0922.18.03.00	C 65 13	0925.40.06.00	D 20 24	0930.28.11.00	D 10 9	0930.41.51.00	D 10 3-9
0922.18.17.00	C 65 20	0926.10.02.00	D 10 22	0930.28.11.00	D 15 9	0930.41.51.00	D 15 3-9
0922.20.19.00	H 55 3	0926.10.02.00	D 15 22	0930.29.01.00	C 60 2	0930.42.65.00	D 15 26
0922.61.43.00	D 20 17	0926.10.02.00	D 15 34	0930.29.02.00	C 10 5	0930.42.66.00	D 10 25
0922.93.19.00	H 55 17	0926.10.05.00	D 10 19	0930.29.61.00	C 60 3	0930.42.67.00	D 10 26
0922.96.74.00	D 10 6	0926.10.05.00	D 15 19	0930.31.07.00	C 10 4	0930.42.70.00	D 15 25
0922.96.74.00	D 15 6	0926.10.14.00	C 10 12	0930.31.07.00	C 60 1	0930.45.40.00	D 15 36
0924.10.36.00	D 30 3	0926.10.42.00	C 20 17	0930.31.09.00	D 15 27	0930.45.41.00	D 15 39
0924.20.06.00	C 15 12	0926.10.42.00	C 20 20	0930.31.10.00	D 10 3	0930.45.42.00	D 10 29
0924.20.06.00	C 35 3	0926.60.03.00	E 20 7-12	0930.31.10.00	D 15 3	0930.45.43.00	D 10 32
0924.20.26.00	C 35 7	0926.60.03.00	E 25 7-12	0930.32.61.00	D 10 34	0930.45.44.00	D 10 35
0924.20.30.00	C 65 20+21	0926.60.04.00	E 20 7	0930.32.61.00	D 15 41	0930.45.46.00	D 15 42
0924.20.31.00	C 65 21	0926.60.04.00	E 25 7	0930.32.70.00	D 10 4	0930.46.16.00	D 20 29
0924.20.33.00	C 15 14	0926.60.05.00	E 20 8	0930.32.70.00	D 15 4	0930.49.02.00	D 10 36
0924.21.35.00	H 76 16	0926.60.05.00	E 25 8	0930.33.40.00	C 10 8	0930.49.02.00	D 15 43
0924.51.18.00	H 20 22	0926.60.06.00	E 20 9	0930.33.41.00	C 60 5	0930.49.03.00	D 10 37
0924.51.18.00	H 72 23	0926.60.06.00	E 25 9	0930.33.50.00	D 10 15	0930.49.03.00	D 15 44
0924.51.18.00	H 72 31	0926.60.07.00	E 20 10	0930.33.50.00	D 15 15	0930.50.40.00	D 10 33
0924.52.11.00	H 26 49	0926.60.07.00	E 25 10	0930.33.51.00	D 10 16	0930.50.40.00	D 15 40
0924.52.11.00	H 50 22	0926.60.08.00	E 20 11	0930.33.52.00	D 15 16	0930.50.44.00	D 15 38
0924.52.11.00	H 76 2	0926.60.08.00	E 25 11	0930.33.65.00	D 10 13	0930.50.45.00	D 10 31
0924.54.01.00	H 25 23	0926.60.09.00	E 20 12	0930.33.65.00	D 15 13	0930.53.29.00	D 10 39
0924.54.01.00	H 74 24	0926.60.09.00	E 25 12	0930.33.66.00	D 15 31	0930.53.31.00	D 15 46
0924.54.01.00	H 74 24	0926.60.10.00	E 20 13	0930.33.68.00	C 60 4	0930.53.70.00	D 10 38
0924.54.02.00	H 45 6	0926.60.10.00	E 25 13	0930.33.69.00	C 10 7	0930.53.72.00	D 15 45
0924.54.04.00	H 40 21	0926.60.17.00	E 20 20	0930.33.72.00	D 10 14	0933.11.10.00	H 50 26
0924.54.04.00	H 50 10	0926.60.17.00	E 25 20	0930.33.72.00	D 15 14	0933.11.28.00	H 26 48
0924.55.42.00	H 25 14	0926.60.18.00	E 20 16	0930.33.91.00	D 15 29	0933.11.32.00	H 76 10
0924.55.42.00	H 76 18	0926.60.18.00	E 25 16	0930.33.92.00	D 10 8	0933.72.15.00	F 10 1
0924.55.42.00	H 76 23	0926.60.19.00	E 20 15	0930.33.92.00	D 15 8	0933.72.16.00	F 10 2
0925.14.40.00	D 20 21	0926.60.19.00	E 25 15	0930.34.17.00	C 10 4-12	0933.74.11.00	F 10 15
0925.14.55.00	D 20 11	0926.60.27.00	E 20 23	0930.34.18.00	C 60 1-8	0933.74.12.00	F 10 16
0925.33.66.00	G 80 5	0926.60.27.00	E 25 23	0930.34.68.00	D 15 26-34	0933.74.13.00	F 10 17
0925.33.67.00	F 20 6	0926.60.27.00	H 40 17	0930.36.41.00	D 10 3-17	0933.74.14.00	F 10 3
0925.33.67.00	F 20 11	0926.60.30.00	E 20 1	0930.36.42.00	D 15 3-17	0933.74.14.00	F 10 12
0925.33.67.00	G 20 13	0926.60.30.00	E 25 1	0930.37.04.00	C 10 6	0933.74.15.00	F 10 4
0925.33.67.00	G 40 17	0926.76.18.00	D 20 25	0930.37.10.00	D 10 10	0933.74.15.00	F 10 13
0925.33.67.00	G 50 21	0928.14.00.00	C 20 38	0930.37.10.00	D 15 10	0933.74.16.00	F 10 5
0925.33.67.00	G 60 5	0928.30.01.00	H 20 1	0930.38.08.00	C 10 11	0933.74.16.00	F 10 14
0925.33.67.00	G 70 5	0928.30.12.00	H 72 1	0930.38.14.00	D 10 17	0933.74.17.00	F 10 9
0925.33.67.00	G 90 6	0930.13.12.00	D 10 1-39	0930.38.15.00	D 15 33	0933.74.18.00	F 10 10
0925.33.67.00	G 90 12	0930.13.14.00	D 15 1-46	0930.38.16.00	D 15 17	0933.74.19.00	F 10 11
0925.33.70.00	G 10 4	0930.20.06.00	D 10 28	0930.38.19.00	C 60 8	0933.78.01.00	F 10 8

Teilnummer	Seite Nr.	Teilnummer	Seite Nr.	Teilnummer	Seite Nr.	Teilnummer	Seite Nr.
0934.15.80.00	H 20 12	0938.31.56.00	K 11 40	0940.88.06.00	H 70 15	0954.12.68.00	J 12 1
0934.15.81.00	H 20 16*	0938.50.08.00	K 30 15	0940.91.63.00	C 20 23	0954.28.77.00	H 76 13
0934.15.81.00	H 72 18	0938.60.99.00	H 30 23	0940.91.70.00	K 11 45	0954.31.01.00	J 10 4
0934.15.83.00	H 72 17	0938.90.62.00	J 10 6	0940.96.01.00	C 80 15	0954.31.20.00	J 10 10
0934.15.84.00	H 72 21	0938.90.64.00	C 45 4	0942.40.03.00	A 10 1-12	0954.31.22.00	J 12 6
0934.15.85.00	H 72 20*	0938.90.64.00	K 10 17	0942.40.13.00	A 10 1	0954.31.80.00	J 12 17
0934.16.21.00	C 10 23	0938.90.64.00	K 10 31	0942.40.22.00	A 10 2	0954.31.82.00	C 40 2
0934.16.23.00	C 10 16	0938.90.64.00	K 20 14	0942.40.32.00	A 10 5	0954.31.82.00	J 10 32
0934.16.36.00	C 60 17	0938.90.64.00	K 21 28	0942.40.42.00	A 10 8	0954.32.10.00	J 10 5
0934.16.37.00	C 10 24	0938.90.70.00	F 20 7	0942.40.44.00	A 10 9	0954.60.04.00	C 40 15
0934.18.06.00	E 10 4	0938.90.70.00	G 20 8	0942.40.52.00	A 10 10	0954.60.04.00	J 11 51
0934.18.25.00	E 10 2	0938.90.70.00	G 40 18	0942.40.60.00	A 10 3	0954.60.04.00	J 12 11
0934.18.51.00	E 10 3	0938.90.70.00	G 50 19	0942.40.66.00	A 10 4	0954.61.85.00	E 20 5
0934.18.85.00	E 10 1	0938.90.70.00	G 60 7	0942.40.72.00	A 10 7	0954.61.85.00	E 25 4
0934.60.27.00	H 20 13*	0938.90.70.00	G 70 7	0942.40.77.00	A 10 6	0954.62.11.00	B 51 13
0934.60.28.00	C 10 27*	0938.90.70.00	G 90 7	0944.11.23.00	A 10 17-19	0954.62.42.00	E 20 22
0934.60.48.00	C 10 25*	0938.90.70.00	G 90 13	0944.20.71.00	A 10 14	0954.62.42.00	E 25 22
0934.60.87.00	H 20 15*	0938.96.17.00	C 40 14	0944.21.23.00	A 10 17	0954.62.42.00	H 84 20
0934.60.87.00	H 72 19*	0938.96.20.00	H 41 44	0944.30.68.00	A 10 15	0954.66.06.00	H 76 14
0934.60.90.00	E 10 6*	0938.96.21.00	H 41 45	0944.30.86.00	A 10 18	0954.66.19.00	E 20 14
0934.60.90.00	K 30 31*	0938.96.30.00	C 75 8	0944.51.64.00	A 10 16	0954.66.19.00	E 25 14
0934.61.07.00	H 20 14*	0938.98.40.00	B 60 20	0944.52.21.00	A 10 19	0955.10.21.00	E 20 21
0934.61.08.00	C 10 26*	0938.98.40.00	C 25 17	0944.80.22.00	A 10 14-16	0955.10.21.00	E 25 21
0934.61.10.00	E 10 5*	0938.98.44.00	H 40 29	0944.90.55.00	C 20 30	0955.12.23.00	C 40 9
0934.64.36.00	K 30 30*	0938.98.59.00	K 11 42	0944.90.56.00	C 20 32	0955.12.67.00	C 40 1
0934.64.88.00	C 60 18*	0938.98.59.00	K 21 36	0944.90.72.00	C 70 13	0955.12.67.00	J 10 20
0934.65.07.00	K 30 29*	0940.10.71.00	H 10 18	0944.91.76.00	B 30 5	0955.14.67.00	J 10 22
0934.96.01.00	E 10 15	0940.10.71.00	H 80 5	0944.91.81.00	B 30 1	0955.14.67.00	J 12 7
0934.96.01.00	E 10 19	0940.12.70.00	H 40 15	0944.91.99.00	B 30 7	0955.16.67.00	C 40 4
0934.96.01.00	E 11 31	0940.12.70.00	H 41 47	0944.92.06.00	B 30 10	0955.16.67.00	J 10 21
0934.96.07.00	C 11 43	0940.16.11.00	E 10 22	0944.92.35.00	B 30 17	0955.31.16.00	J 12 16
0934.99.01.00	C 60 19	0940.17.48.00	C 40 20	0944.92.70.00	B 30 14	0955.34.04.00	C 40 7
0934.99.02.00	C 10 29	0940.18.43.00	B 40 16	0944.92.71.00	B 30 18	0955.34.04.00	J 10 17
0935.11.02.00	C 75 10	0940.19.52.00	H 60 10	0944.92.85.00	B 30 9	0955.34.43.00	J 10 24a
0935.12.16.00	B 30 25	0940.20.48.00	H 45 15	0944.92.90.00	B 30 2	0955.34.43.00	J 11 41
0935.19.05.00	C 20 36	0940.22.30.00	C 75 13	0944.92.96.00	B 30 20	0955.34.53.00	J 10 27
0935.51.04.00	H 55 25	0940.23.31.00	H 74 19	0944.92.97.00	B 30 21	0955.36.05.00	J 10 31
0936.33.53.00	B 51 7	0940.23.31.00	H 74 19	0944.92.98.00	B 30 22	0955.60.33.00	J 10 29
0936.73.50.00	K 10 4	0940.23.47.00	B 51 12	0944.93.22.00	B 30 8	0955.60.43.00	J 12 5
0936.73.50.00	K 10 24	0940.23.47.00	H 55 24	0944.93.42.00	B 30 13	0955.91.02.00	E 20 2
0936.73.50.00	K 20 4	0940.23.87.00	H 26 43	0944.93.58.00	B 30 12	0955.91.02.00	E 25 2
0936.73.50.00	K 20 21	0940.24.49.00	C 11 45	0951.11.01.00	C 40 10	0955.91.10.00	J 12 3
0936.90.05.00	B 51 10	0940.25.21.00	C 70 17	0951.11.19.00	J 12 13	0955.91.23.00	J 10 15
0936.94.06.00	B 51 11	0940.25.21.00	H 45 14	0951.11.49.00	J 11 63	0955.96.01.00	E 20 3
0936.99.60.00	B 51 8	0940.25.44.00	F 20 25	0951.12.03.00	J 11 53	0955.96.01.00	E 25 3
0936.99.80.00	H 20 17	0940.25.45.00	B 40 21	0952.13.03.00	J 12 2	0955.96.08.00	J 12 4
0937.12.21.00	C 20 34	0940.25.45.00	B 50 3	0952.26.04.00	J 11 54	0967.10.16.00	C 11 44
0937.12.21.00	C 70 21	0940.25.45.00	B 60 13	0952.27.11.00	J 10 30	0971.25.05.00	H 82 9
0937.17.19.00	C 75 14	0940.29.93.00	G 60 18	0952.36.06.00	J 10 25	0971.25.08.00	H 82 10
0937.19.03.00	C 25 9	0940.52.25.00	C 65 16	0952.71.12.00	J 10 13	0971.25.09.00	H 82 14
0937.51.38.00	B 20 17	0940.57.10.00	B 60 10	0952.71.88.00	J 10 14	0971.25.12.00	H 82 11
0937.52.49.00	H 10 3	0940.64.53.00	K 10 6	0954.12.13.00	C 40 8	0971.27.32.00	H 30 12
0938.29.82.00	K 11 55	0940.64.74.00	J 11 60	0954.12.17.00	J 11 43	0971.27.90.00	H 84 2
0938.29.82.00	K 21 39	0940.65.37.00	H 15 8	0954.12.17.00	J 12 10	0971.27.92.00	H 84 9*
0938.29.84.00	K 11 56	0940.65.37.00	H 70 17	0954.12.26.00	J 11 42	0971.27.93.00	H 82
0938.29.84.00	K 21 40	0940.88.06.00	H 15 14	0954.12.68.00	J 10 9	0971.27.95.00	H 82 2

Teilnummer	Seite Nr.	Teilnummer	Seite Nr.	Teilnummer	Seite Nr.	Teilnummer	Seite Nr.
0971.28.16.00	H 31	1-10	0972.46.01.00	K 30	8	1118.09.03.01	B 20 12
0971.28.17.00	H 31	1	0972.51.34.00	H 30	19	1121.42.02.06	C 65 8
0971.28.43.00	H 84	1-14	0972.51.34.00	H 82	4	1121.42.02.31	C 65 19
0971.32.25.00	H 50	25	0972.51.36.00	K 30	16	1121.42.02.36	C 65 12
0971.34.11.00	H 32	1	0972.60.02.00	K 30	22	1121.63.13.01	K 30 23
0971.34.13.00	H 32	2	0972.62.11.00	H 84	21*	1122.17.12.01	E 10 10
0971.41.13.00	H 30	2	0972.62.11.00	K 30	12	1701.12.01.25	D 20 13
0971.41.14.00	H 30	4	0972.62.12.00	E 20	19	1705.15.02.01	F 20 2
0971.41.15.00	H 30	5	0972.62.12.00	E 25	19	1705.15.02.01	G 60 2
0971.41.16.00	H 30	6	0972.62.12.00	H 30	25	1705.15.02.01	G 70 2
0971.41.18.00	H 30	9	0972.62.12.00	H 84	22*	1705.15.02.01	G 90 2
0971.41.25.00	H 30	3	0972.62.12.00	K 30	13	1705.15.02.01	G 90 9
0971.41.34.00	H 30	1	0972.64.01.00	E 20	17	1705.15.02.03	G 40 20
0971.41.36.00	H 25	3	0972.64.01.00	E 25	17	1705.15.02.03	G 90 15
0971.41.36.00	H 78	2	0972.64.01.00	H 30	26	1705.15.02.11	F 20 8
0971.41.37.00	H 30	1-22	0972.64.01.00	K 30	21	1705.15.02.11	F 20 13
0971.41.38.00	H 30	1-20	0972.64.02.00	E 20	18	1705.15.02.11	G 60 4
0971.41.46.00	H 31	4	0972.64.02.00	E 25	18	1705.15.02.11	G 70 4
0971.44.61.00	H 30	8	0972.64.02.00	H 84	23*	1705.15.02.11	G 90 8
0971.48.81.00	H 31	9	0972.64.02.00	K 30	14	1705.15.02.11	G 90 14
0971.48.81.00	H 31	14	0972.90.07.00	H 84	7	1705.19.02.27	G 20 12
0971.50.06.00	H 78	9	0972.90.09.00	H 31	2	1705.19.02.27	G 40 19
0971.50.06.00	H 78	9	0972.90.09.00	H 32	5	1705.19.02.27	G 50 20
0971.50.06.00	H 80	21	0972.90.09.00	H 84	6	1705.21.01.01	G 90 1
0971.50.06.00	H 84	1	0972.90.13.00	H 30	13	1705.37.02.80	H 45 23
0972.10.20.00	H 82	6	0972.90.16.00	H 30	10	1712.02.51.07	A 10 13
0972.10.39.00	H 82	5	0972.90.16.00	H 31	3	1712.05.03.06	B 20 21
0972.11.55.00	H 31	6	0972.90.16.00	H 84	5	1712.07.01.08	B 10 7
0972.11.55.00	H 84	12	0972.90.32.00	H 32	4	1712.08.03.11	B 40 7
0972.11.56.00	H 31	7	0972.90.43.00	H 30	14	1712.08.03.11	B 60 27
0972.11.56.00	H 84	11	0972.93.21.00	H 31	3	1712.08.03.14	B 40 8
0972.12.20.00	H 84	10	0972.93.24.00	H 30	11	1712.09.06.10	B 10 16
0972.12.21.00	H 31	15	0972.93.24.00	H 31	3	1712.12.01.01	D 20 1
0972.12.21.00	H 84	13	0972.93.34.00	H 30	15	1712.12.01.10	D 20 4
0972.12.22.00	H 31	8-10	0974.10.01.00	K 30	2	1712.12.01.16	D 20 10
0972.12.23.00	H 31	15-17	0974.10.02.00	K 30	3	1712.12.03.18	D 30 5
0972.12.23.00	H 84	13-15	0974.20.07.00	K 30	5	1712.14.02.01	G 10 2-3
0972.12.24.00	H 31	8	0974.20.14.00	H 30	20	1712.14.02.01	G 10 9-10
0972.13.14.00	H 30	16	0974.20.38.00	K 30	4	1712.14.02.01	G 20 2-3
0972.15.12.00	H 31	18*	0974.20.92.00	H 30	7	1712.14.02.01	G 30 2-3
0972.16.78.00	K 30	11	0974.30.84.00	H 82	3	1712.14.02.01	G 30 9-10
0972.16.86.00	K 30	10	0974.42.01.00	K 30	6	1712.14.02.01	G 40 2-3
0972.17.23.00	H 30	18	0980.12.10.00	K 30	24-32	1712.14.02.05	G 20 4
0972.18.25.00	H 84	3	0980.14.03.00	K 30	24*	1712.14.02.05	G 40 4
0972.19.26.00	H 82	3-8	0980.20.13.00	K 30	26*	1712.14.03.01	G 20 9
0972.31.85.00	H 82	7	0980.22.13.00	K 30	25*	1712.14.03.01	G 40 14
0972.38.14.00	H 31	17	0980.22.17.00	K 30	27*	1712.14.03.01	G 50 16
0972.38.14.00	H 84	15	0980.51.10.00	K 30	28*	1712.14.04.09	G 20 15
0972.38.51.00	H 31	16	0982.40.01.00	H 15	12	1712.14.04.09	G 40 9
0972.38.51.00	H 84	14	0982.40.01.00	H 70	13	1712.25.07.01	E 10 17-19
0972.38.80.00	H 31	10	0994.10.31.00	K 30	32	1712.25.07.02	E 10 17
0972.38.81.00	H 26	55	0995.10.01.00	B 40	30	1712.25.07.07	E 10 17-18
0972.40.11.00	H 30	17	0995.10.33.00	B 40	32	1712.25.07.14	E 10 16
0972.40.29.00	H 82	8	0995.10.34.00	B 40	31	1712.25.07.14	H 60 4
0972.40.30.00	H 84	4	1116.22.14.01	H 10	16	1712.25.07.24	E 10 27
0972.40.30.00	H 84	4a*	1116.22.14.01	H 80	3	1712.25.08.01	E 10 13-15
						1712.25.08.02	E 10 13
						1712.25.08.07	E 10 13-14
						1712.34.01.01	H 15 1
						1712.34.01.15	H 15 2-3
						1712.34.01.15	H 70 10
						1712.34.01.17	H 15 3
						1712.34.01.21	H 15 6
						1712.34.02.17	H 20 5
						1712.34.02.21	H 20 6-8
						1712.34.02.21	H 72 6-8
						1712.34.03.01	H 20 20
						1712.34.03.14	H 20 25
						1712.34.03.14	H 72 25
						1712.34.03.14	H 72 32
						1712.34.03.17	H 20 27
						1712.34.03.17	H 72 27
						1712.34.03.17	H 72 34
						1712.34.03.20	H 20 28
						1712.34.03.23	H 20 31
						1712.34.04.21	H 15 7
						1712.37.01.10	H 40 4
						1712.37.01.24	H 40 7-10
						1712.37.01.25	H 40 7
						1712.37.01.28	H 40 8
						1712.37.01.32	H 40 12
						1712.37.01.35	H 40 13
						1712.37.01.54	H 40 25
						1712.37.01.55	H 40 26
						1712.37.01.58	H 40 33
						1712.37.01.62	H 40 34
						1712.37.01.66	H 40 38
						1712.37.02.01	H 45 1-11
						1712.37.02.02	H 45 1
						1712.37.02.08	H 45 2
						1712.37.02.12	H 45 3
						1712.37.02.25	H 45 12
						1712.37.02.68	H 45 17
						1712.37.02.72	H 45 18
						1712.37.04.02	H 41 52
						1712.37.10.01	H 55 1-20
						1712.37.10.03	H 55 1
						1712.37.10.09	H 55 2
						1712.37.10.19	H 55 7
						1712.37.10.20	H 55 8
						1712.37.10.24	H 55 11
						1712.37.10.31	H 55 13-20
						1712.37.10.32	H 55 13
						1712.37.10.39	H 55 14
						1712.37.10.49	H 55 19
						1712.37.10.57	H 55 21
						1712.37.10.58	H 55 30
						1712.37.10.62	H 55 22
						1712.37.10.68	H 55 23
						1712.37.11.42	H 60 1
						1712.37.13.01	H 41 43
						1712.38.01.01	H 70 1

Teilnummer	Seite Nr.	Teilnummer	Seite Nr.	Teilnummer	Seite Nr.	Teilnummer	Seite Nr.
1712.38.01.08	H 70 5	1712.42.90.00	C 75 5-16	1713.53.01.01	C 35 1	1725.10.04.11	B 51 3
1712.38.01.18	H 70 2	1712.42.90.01	C 75 5	1713.53.02.01	C 35 2	1725.10.04.16	B 51 4
1712.38.01.21	H 70 3	1712.42.90.10	C 75 6*	1713.53.03.02	C 35 4	1725.10.04.19	B 51 6
1712.38.02.16	H 72 5-9	1712.42.90.11	C 75 7	1713.53.03.03	C 35 5	1725.10.04.23	B 51 9
1712.38.02.17	H 72 5	1712.42.90.13	C 75 9	1713.53.03.06	C 35 6	1725.10.04.30	B 51 5
1712.38.02.30	H 72 11-16	1712.43.01.12	C 80 1	1713.53.03.30	C 35 12	1725.10.06.01	B 50 1
1712.38.02.32	H 72 11	1712.46.02.01	J 11 59-61	1713.53.03.35	C 35 13	1725.10.06.52	B 50 6
1712.38.02.38	H 72 13	1712.46.02.02	J 11 59	1713.53.03.41	C 35 14	1725.10.07.01	B 50 8
1712.38.02.39	H 72 14	1712.46.02.10	J 11 62	1713.53.05.01	C 35 26	1725.10.07.05	B 50 10
1712.38.02.53	H 25 14-18	1712.46.03.02	B 40 24	1713.53.05.05	C 35 27	1725.10.07.10	B 50 12
1712.38.02.53	H 76 18-22	1712.92.01.17	B 60 31	1713.53.05.10	C 35 28	1725.12.01.00	D 20 1-26
1712.38.02.79	H 76 3	1713.12.03.02	D 30 2	1713.53.07.11	C 40 3	1725.12.01.40	D 20 26
1712.38.03.01	H 72 22-28	1713.25.06.01	E 11 32	1713.53.07.13	C 40 5	1725.12.03.15	D 30 8
1712.38.03.02	H 72 22	1713.27.02.01	K 11 55-57	1713.53.07.14	C 40 6	1725.12.07.01	D 20 32*
1712.38.03.20	H 72 29-36	1713.27.02.01	K 21 39-41	1713.53.07.20	C 40 11	1725.14.01.01	G 10 1
1712.38.03.21	H 72 29	1713.27.02.10	K 11 57	1713.53.08.01	C 40 17	1725.14.01.01	G 30 1
1712.38.05.01	H 78 1-6	1713.27.02.10	K 21 41	1713.53.08.02	C 40 18	1725.14.02.05	G 10 5
1712.38.05.02	H 78 1	1713.32.11.30	C 20 15	1713.53.09.01	C 45 7	1725.14.02.05	G 10 12
1712.38.05.08	H 25 5	1713.34.11.18	H 30 21	1713.53.09.07	C 45 9	1725.14.04.01	G 10 16
1712.38.05.08	H 78 4	1713.52.01.01	C 15 1	1713.54.01.01	C 30 1	1725.14.04.07	G 10 17
1712.38.07.18	H 80 14	1713.52.02.01	C 15 2	1713.54.01.10	C 30 2	1725.14.04.07	G 30 18
1712.38.09.03	H 74 1	1713.52.02.06	C 15 3	1713.54.03.01	C 30 3	1725.14.05.08	G 10 21
1712.38.09.13	H 74 5	1713.52.03.01	C 15 10	1713.54.03.09	C 30 5	1725.14.06.03	G 10 24
1712.38.09.18	H 74 10	1713.52.03.13	C 15 11	1713.54.03.10	C 30 6	1725.14.06.04	G 10 25
1712.38.09.22	H 74 11	1713.52.03.35	C 15 17	1713.54.05.01	C 30 8	1725.15.01.06	G 20 1
1712.38.09.28	H 74 12	1713.52.05.01	C 20 1	1713.54.05.06	C 30 9	1725.15.04.10	G 20 14
1712.38.09.28	H 74 12	1713.52.05.02	C 20 2	1713.54.05.25	C 30 12	1725.16.02.05	G 30 5
1712.38.09.39	H 25 36	1713.52.05.06	C 20 4	1713.54.05.27	C 30 10	1725.16.03.05	G 30 12
1712.38.09.39	H 74 17	1713.52.05.13	C 20 6	1713.54.05.31	C 30 11	1725.16.03.18	G 30 16
1712.38.09.39	H 74 17	1713.52.05.18	C 20 7	1715.25.07.14	E 10 20	1725.16.04.01	G 30 17
1712.38.09.44	H 74 21	1713.52.05.19	C 20 8	1725.03.00.00	B 10 1	1725.17.04.10	G 40 8
1712.38.09.44	H 74 21	1713.52.06.17	C 25 6	1725.03.08.03	B 10 2	1725.17.25.22	H 25 11
1712.38.09.46	H 25 22	1713.52.07.25	C 10 17	1725.04.00.00	B 10 12	1725.18.02.01	G 50 2
1712.38.09.46	H 74 23	1713.52.07.35	C 10 21	1725.04.06.01	B 10 13	1725.18.02.07	G 50 5
1712.38.09.46	H 74 23	1713.52.07.46	C 10 28	1725.04.06.02	B 10 14	1725.18.04.01	G 50 8
1712.38.09.48	H 74 25	1713.52.07.56	C 10 33	1725.05.01.03	B 20 1	1725.18.04.06	G 50 5
1712.38.09.48	H 74 25	1713.52.07.58	C 10 34	1725.05.02.03	B 20 2	1725.18.04.14	G 50 15
1712.38.09.52	H 25 26	1713.52.08.26	C 20 22	1725.05.02.09	B 20 3a	1725.19.01.01	G 60 1
1712.38.09.52	H 74 29	1713.52.09.01	C 45 1	1725.05.02.10	B 20 3b	1725.19.01.01	G 70 1
1712.38.09.52	H 74 29	1713.52.09.06	C 45 2	1725.05.02.14	B 20 3	1725.19.05.00	G 60 19
1712.38.09.54	H 25 29	1713.52.09.15	C 45 5	1725.05.03.03	B 20 24	1725.19.05.01	G 60 8
1712.38.09.54	H 74 30	1713.52.11.01	C 20 10	1725.07.01.01	B 10 4	1725.19.05.08	G 60 9
1712.38.09.54	H 74 30	1713.52.11.07	C 20 11	1725.07.02.01	B 10 5	1725.19.05.18	G 60 14
1712.38.09.63	H 76 15	1713.52.11.13	C 20 12	1725.08.01.13	B 40 1	1725.19.05.35	G 60 21
1712.38.09.74	H 76 28-27	1713.52.11.17	C 20 13	1725.08.02.13	B 40 2	1725.19.06.01	G 60 23
1712.38.09.77	H 76 24	1713.52.11.22	C 20 14	1725.08.03.01	B 40 6	1725.20.01.01	G 80 1
1712.42.01.25	C 65 2	1713.52.11.28	C 20 15-17	1725.08.03.23	B 40 15	1725.20.02.06	G 80 7
1712.42.01.28	C 65 3	1713.52.11.38	C 20 18-20	1725.08.04.01	B 40 17	1725.20.02.08	G 80 3
1712.42.02.12	C 65 11-14	1713.52.11.40	C 20 18	1725.08.04.06	B 40 18	1725.20.03.01	G 80 2
1712.42.02.13	C 65 11	1713.52.11.47	C 20 21	1725.08.05.01	B 40 28	1725.22.04.08	F 20 18
1712.42.04.21	C 70 18	1713.52.12.01	C 11 40	1725.08.05.06	B 40 29	1725.25.03.01	E 11 42-44
1712.42.05.05	C 70 5	1713.52.12.08	C 11 41	1725.09.02.00	B 10 18	1725.25.04.02	E 10 7
1712.42.07.09	C 80 18	1713.52.12.18	C 11 46	1725.10.03.01	B 50 14	1725.25.04.13	E 10 9
1712.42.08.01	C 70 12	1713.52.12.22	C 11 55	1725.10.03.03	B 50 15	1725.25.04.18	E 10 11
1712.42.09.01	C 70 7	1713.52.12.25	C 11 48	1725.10.04.02	B 51 1	1725.25.05.40	E 10 1
1712.42.09.02	C 70 8	1713.52.12.36	C 11 50	1725.10.04.03	B 51 2	1725.25.06.08	E 11 33

Teilnummer	Seite Nr.	Teilnummer	Seite Nr.	Teilnummer	Seite Nr.	Teilnummer	Seite Nr.
1725.25.08.03	E 11 36	1725.37.11.44	H 60 15	1725.46.04.50	J 11 48	1725.51.15.01	K 11 49
1725.25.08.10	E 11 37	1725.37.11.50	H 60 17	1725.46.04.52	J 11 49	1725.51.15.18	K 11 51
1725.25.08.19	E 11 39	1725.37.12.09	H 41 46	1725.46.04.53	J 11 50	1725.51.15.28	K 11 53
1725.25.08.20	E 11 40	1725.37.12.18	H 41 49	1725.46.05.01	J 10 1	1725.51.16.01	K 21 42*
1725.26.04.11	E 25 25	1725.37.15.11	H 41 58	1725.46.05.10	J 10 2	1725.51.16.09	K 21 44*
1725.26.04.14	E 25 26	1725.38.04.01	H 70 12-19	1725.46.08.15	J 12 8	1725.52.06.01	C 25 1
1725.26.04.17	E 20 25	1725.38.04.02	H 70 12	1725.46.08.16	J 12 9	1725.52.06.06	C 25 2
1725.26.04.17	E 25 27	1725.38.06.25	H 78 8	1725.51.01.01	K 10 1	1725.52.06.10	C 25 4
1725.26.04.20	E 20 26	1725.38.06.25	H 78 8	1725.51.01.06	K 10 2	1725.52.06.11	C 25 5
1725.26.04.20	E 25 28	1725.38.07.06	H 10 16-21	1725.51.01.06	K 10 22	1725.52.07.01	C 10 1
1725.34.07.01	H 10 7-9	1725.38.07.06	H 80 3-10	1725.51.01.06	K 20 6	1725.52.07.32	C 10 20
1725.34.07.01	H 80 15-18	1725.38.07.08	H 10 17	1725.51.01.18	K 10 5	1725.52.12.01	C 25 10
1725.34.07.03	H 10 7	1725.38.07.08	H 80 4	1725.51.01.29	K 10 9	1725.52.12.08	C 25 11
1725.34.07.03	H 80 15	1725.38.08.01	H 72 36	1725.51.01.29	K 20 2	1725.52.12.12	C 25 12
1725.34.07.11	H 10 12	1725.38.08.10	H 76 1	1725.51.01.29	K 20 19	1725.52.12.18	C 25 14
1725.34.07.12	H 10 13	1725.38.08.18	H 80 19	1725.51.01.35	K 10 10	1725.52.12.22	C 25 15
1725.35.01.03	H 25 1	1725.38.08.34	H 70 11	1725.51.01.35	K 20 7	1725.52.91.01	K 25 1
1725.35.02.01	H 25 2	1725.38.08.52	H 76 7	1725.51.01.46	K 10 12	1725.52.91.16	K 25 2
1725.35.02.25	H 25 9	1725.38.08.67	H 76 12	1725.51.01.48	K 10 13	1725.53.04.01	C 35 15
1725.35.03.03	H 25 12	1725.38.09.48	H 25 24	1725.51.01.48	K 10 19	1725.53.04.07	C 35 18
1725.35.03.33	H 25 32	1725.38.12.03	H 31 12	1725.51.01.48	K 10 26	1725.53.04.12	C 35 20
1725.35.04.04	H 26 45	1725.38.12.03	H 84 16	1725.51.01.48	K 20 10	1725.53.04.16	C 35 21
1725.35.04.15	H 26 50	1725.41.03.06	C 60 23	1725.51.01.48	K 20 16	1725.53.04.20	C 35 22
1725.35.04.21	H 26 52	1725.41.04.01	C 60 25	1725.51.01.48	K 20 23	1725.53.04.24	C 35 23
1725.35.05.02	H 26 54	1725.42.01.01	C 65 1	1725.51.02.01	K 10 15	1725.54.01.10	C 30 15
1725.37.01.01	H 40 1	1725.42.01.39	C 65 5	1725.51.02.02	K 10 16	1725.54.08.01	C 30 14
1725.37.01.15	H 40 2	1725.42.02.01	C 65 7	1725.51.03.01	K 10 18	1725.55.01.01	H 10 1
1725.37.01.21	H 40 6	1725.42.04.01	C 70 1	1725.51.03.12	K 10 21	1725.61.04.02	H 32 6
1725.37.01.53	H 40 20	1725.42.04.08	C 70 2	1725.51.03.31	K 10 25	1725.63.01.01	K 30 1
1725.37.01.54	H 40 22	1725.42.06.01	C 75 1	1725.51.03.36	K 10 27	1725.63.06.10	K 30 18
1725.37.01.56	H 40 24	1725.42.06.07	C 75 2	1725.51.03.36	K 20 24	1725.63.06.16	K 30 19
1725.37.01.65	H 40 28	1725.42.09.11	C 70 11	1725.51.04.01	K 10 30	1725.63.06.21	K 30 20
1725.37.01.70	H 40 31	1725.42.11.01	B 10 20	1725.51.04.08	K 21 29	1725.82.07.08	B 40 35
1725.37.01.89	H 40 37	1725.42.11.06	B 10 21	1725.51.05.02	K 11 32	1725.82.07.09	B 40 34
1725.37.02.01	H 41 40	1725.43.01.01	C 80 7	1725.51.05.08	K 11 34	1725.92.01.10	B 60 1
1725.37.03.31	H 45 13	1725.43.01.08	C 80 8	1725.51.05.09	K 11 35	1725.92.01.16	B 60 2
1725.37.03.70	H 45 24	1725.43.01.18	C 80 11	1725.51.05.11	K 11 36	1725.92.01.24	B 60 3
1725.37.03.74	H 45 25	1725.46.03.03	J 11 65	1725.51.05.24	K 11 38	1725.92.01.31	B 60 4
1725.37.04.26	H 50 21-23	1725.46.04.04	J 10 11	1725.51.06.12	K 11 39	1725.92.01.38	B 60 5
1725.37.04.27	H 50 21	1725.46.04.16	J 10 18	1725.51.07.01	K 11 43	1725.92.01.47	B 60 9
1725.37.05.01	H 41 52-57	1725.46.04.17	J 10 19	1725.51.08.01	K 11 46	1725.92.02.02	B 60 11
1725.37.05.06	H 41 53	1725.46.04.21	J 10 23	1725.51.08.02	K 11 47	1725.92.02.15	B 60 16
1725.37.09.02	H 50 1	1725.46.04.23	J 10 24	1725.51.08.09	K 21 38	1725.92.03.01	B 60 18
1725.37.09.03	H 50 2	1725.46.04.26	J 10 26	1725.51.09.01	K 21 32	1725.92.03.10	B 60 19
1725.37.09.04	H 50 3	1725.46.04.32	J 11 36	1725.51.09.14	K 21 33	1725.92.04.01	B 60 25
1725.37.09.14	H 50 7	1725.46.04.33	J 11 37	1725.51.09.18	K 21 34	1725.92.04.06	B 60 26
1725.37.09.18	H 50 9	1725.46.04.34	J 11 38	1725.51.11.01	K 20 1	1725.92.04.15	B 60 22
1725.37.09.26	H 50 13	1725.46.04.35	J 11 39	1725.51.11.18	K 20 5	1725.93.01.01	G 40 1
1725.37.09.28	H 50 14	1725.46.04.36	J 11 40	1725.51.11.46	K 20 9	1725.93.02.01	G 50 1
1725.37.09.35	H 50 16-18	1725.46.04.41	J 11 44	1725.51.12.01	K 20 12	1725.93.03.01	F 20 1
1725.37.09.36	H 50 16	1725.46.04.42	J 10 33	1725.51.12.02	K 20 13	1725.93.04.01	F 20 9
1725.37.11.15	H 60 5	1725.46.04.43	J 10 34	1725.51.13.01	K 20 15	1725.93.05.01	F 20 16
1725.37.11.20	H 60 6	1725.46.04.44	J 10 35	1725.51.13.12	K 20 18	1725.93.05.22	F 20 17
1725.37.11.36	H 60 13-14	1725.46.04.47	J 11 45	1725.51.13.31	K 20 22	1912.10.15.00	H 50 23
1725.37.11.37	H 60 13	1725.46.04.48	J 11 46	1725.51.14.01	K 21 27	3203.01.04.11	E 10 21
1725.37.11.43	H 60 15-16	1725.46.04.49	J 11 47	1725.51.14.08	K 21 30		

NOTIZEN
