



# **RP 12 S**

**1720**

**ERSATZTEILLISTE**

**SPARE PARTS LIST**

**LISTE DES PIÈCES DE RECHANGE**

**CATALOGO RICAMBI**

**CATÀLOGO DE PIEZAS DE RECAMBIO**

## Hinweise für die Ersatzteil-Bestellung

Die auf den einzelnen Blättern vorhandenen Abbildungen der Maschinenteile sind mit Positionsnummern versehen. Diese geben im darunterliegenden Text die Teil-Nummern und deren Bezeichnung an. Haben sich Teile geändert, so ist dies durch einen Strich vor den Positionsnummern im Textteil gekennzeichnet. Jede Bestellung muß zur Vermeidung von Irrtümern und Fehllieferungen folgende Angaben enthalten:

Teil-Nummer und Benennung des Ersatzteils (in dieser Liste feststellen)

Menge der gewünschten Ersatzteile

Gewünschte Lieferart (Post, Frachtgut, Express)

Volle Anschrift des Bestellers (mit Postleitzahl)

Die in dieser Liste aufgeführten Teil-Nummern haben Vorrang vor auf manchen Teilen eingegossenen oder eingepprägten Bezeichnungen. Schrauben, Muttern, Federringe und Scheiben zum Befestigen kompletter Ersatzteilgruppen werden normalerweise nicht mitgeliefert. Bei Bedarf ist die Teil-Nummer der Befestigungsteile anzugeben.

Das Teil-Nummer-Verzeichnis am Ende der Liste dient zum schnellen Aufsuchen von Teilen, deren Nummer bekannt ist.

Abkürzungen:

6kt = Sechskant; kpl. = komplett; at. = austauschbar; \* = nicht abgebildet; nB = nach Bedarf; A-Scheibe = Ausgleichsscheibe.

Die **Fabrik-Nummer** ist auf dem nebenstehend gezeigten Nummernschild angegeben. Garantiefälle und Rückfragen können ohne Angabe der Fabrik-Nummer nicht bearbeitet werden. Bitte tragen Sie deshalb diese Nummer gleich nach Auslieferung der Maschine hier ein:

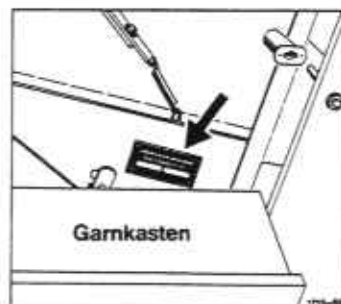

Nachdruck nicht gestattet – alle Rechte sowie technische Änderungen vorbehalten. Die Abbildungen sind für Form und Ausführung nicht verbindlich. Copyright 1991 by Gebrüder Welger GMBH & CO. Kommanditgesellschaft, Wolfenbüttel.

Ersatzteilliste Nr. 1720.ED.00.01

*1720 99.10.01*

F.W. 05.91. 1 400 000

**GEBRÜDER WELGER** GMBH & CO. KOMMANDITGESELLSCHAFT

Gebrüder-Welger-Straße

Postfach 1965

3340 Wolfenbüttel

Telefon: (05331) 404-0 · Telefax: (05331) 404266 · Teletex: (17) 5331 831



## **Achse**

Road Axle – Essieu

Assale – Eje

---

**A**

## **Gestell und Zubehör**

Roll Chamber and Accessories – Chambre de Pressage et Accessoires

Telaio ed Accessori – Canal de Prensado y Accesorios

---

**B**

## **Aufsammler**

Pick-up Reel – Ramasseur

Raccoglitore – Recogedor

---

**C**

## **Antrieb**

Main Drive – Commande

Trasmissione – Transmisión

---

**D**

## **Antriebsketten**

Drive Chains – Chaînes de Commande

Catene di Trasmissione – Cadenas de Transmisión

---

**E**

## **Werkzeug**

Tools – Outillage

Accessorio – Herramientas

---

**F**

## **Walzen**

Rollers – Rouleaux

Rulli – Rodillos

---

**G**

## **Bindung**

Tying Unit – Liage

Legatore – Atador

---

**H**

## **Hydraulikeinrichtung**

Hydraulic System – Equipement Hydraulique

Impianto Idraulico – Dispositivo Hidraulico

---

**J**

## **Schutzvorrichtung und Beleuchtung**

Guards and Lighting Equipment – Protecteurs et Eclairage Electrique

Dispositivi di Protezione ed Illuminazione – Dispositivos de Proteccion

y Luces

---

**K**

## **Teilnummern-Verzeichnis**

Part-Number Index – Répertoire Numérique des Pièces de Rechange

Indice del Codice – Lista de Referencias de Piezas

---

**L**



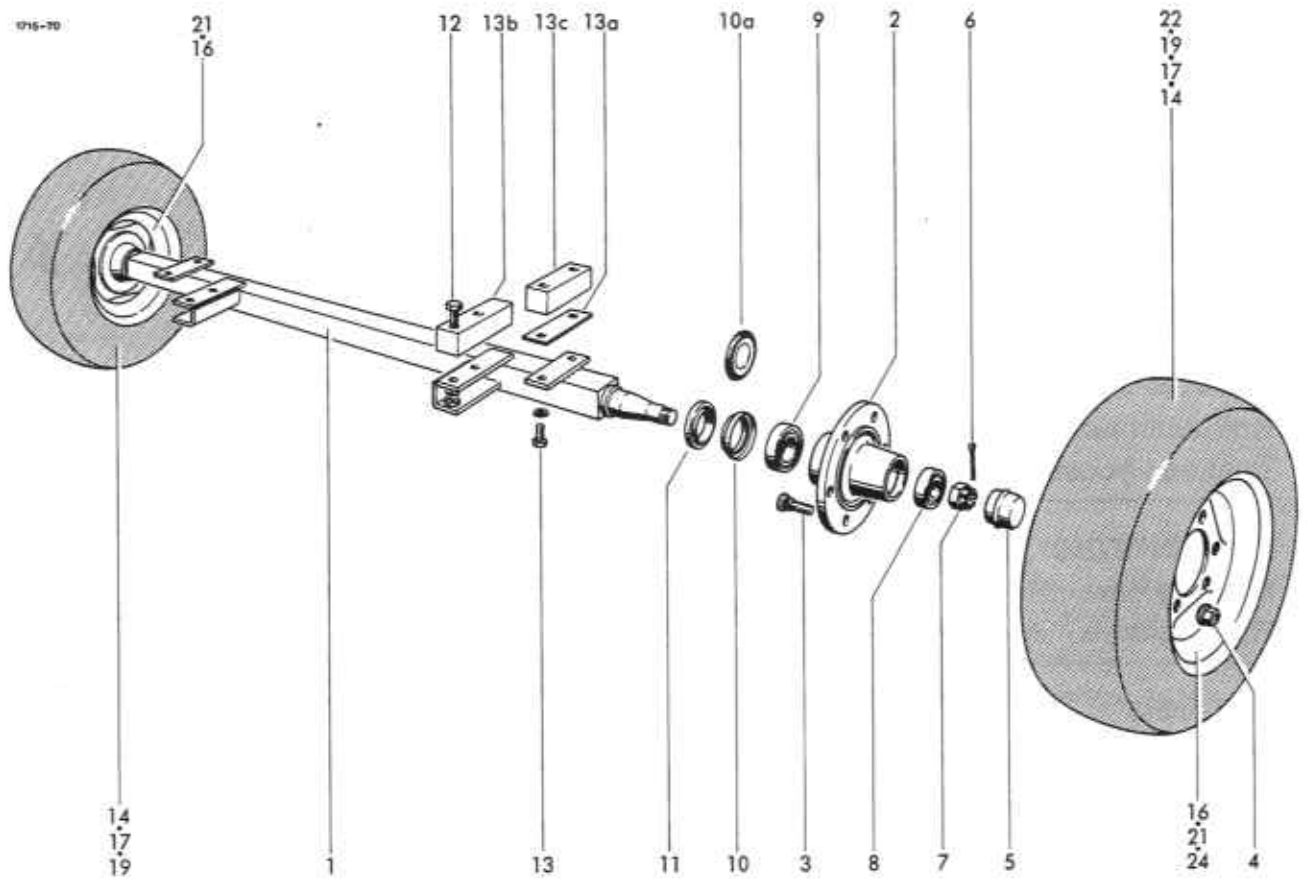

**RADACHSE, Ausführung A**

1-11	0942.10.04.00	Achse, kpl.
1	0942.30.67.00	Achskörper
2	0942.21.40.00	Radnabe
3	0942.22.80.00	Riffelbolzen M18x15x46
4	0908.88.03.00	Kugelbundmutter AM18
5	0942.24.95.00	Radkappe
6	0916.11.99.00	Splint 4,5x40
7	0908.20.18.00	Kronenmutter M24
8	0942.20.21.00	Kegelrollenlager
9	0942.20.20.00	Kegelrollenlager
10	0942.22.65.00	Labyrinthring
11	0942.22.28.00	Stoßring

**BEFESTIGUNGSTEILE**

1	12	0901.22.50.00	6kt-Schraube M16x40	4
1	1	0901.12.47.00	6kt-Schraube M16x90	4
2	2	0907.10.16.00	6kt-Mutter M16	4
12	12	0911.10.16.00	Federring A16	4
12	13	0901.21.49.00	6kt-Schraube M12x30	4
2	2	0901.11.45.00	6kt-Schraube M12x70	4
2	2	0911.10.12.00	Federring A12	4
2	13a	1712.02.51.07	Beilage	n8
2	13b	1712.02.50.08	Klotz Sonderausrüstung	2
2	13c	1712.02.50.09	Klotz für Normalbereifung	2

**BEREIFUNG**

**RADACHSE, Ausführung B**

1-10a	0942.40.01.00	Achse, kpl. (1850)
	0942.40.03.00	Achse, kpl. (2000)
1	0942.40.11.00	Achskörper (1850)
	0942.40.13.00	Achskörper (2000)
2	0942.40.21.00	Radnabe
3	0942.40.60.00	Riffelbolzen M18x1,5x49
4	0942.40.66.00	Kugelbundmutter M18x1,5
5	0942.40.31.00	Radkappe
6	0942.40.76.00	Splint A4,5x35
7	0942.40.71.00	Kronenmutter M33x2
8	0942.40.41.00	Kegelrollenlager 30x62x17,25
9	0942.40.43.00	Kegelrollenlager 45x85x20,75
10a	0942.40.51.00	Dichtscheibe

14-16	0944.10.60.00	Rad kpl. Normalbereifung	2	
16-18	0944.80.22.00	Rad kpl. Zusatzbereifung	2	
1	19-21	0944.80.23.00	Rad kpl. Sonderbereifung	2
1	22-24	0944.11.23.00	+Rad kpl. Sonderbereifung	2
1	14	0944.20.60.00	Reifen 10.0/75-15 6 PR	2
1	15*	0944.30.60.00	Schlauch 10.0/75-15	2
1	16	0944.51.64.00	Scheibenrad 9.00x15,3	2
12	17	0944.20.71.00	11,5/80-15 6 PR	2
12	18*	0944.30.68.00	Schlauch 11.5/80-15	2
2	19	0944.20.23.00	Reifen 7.50-16 10 PR	2
2	20*	0944.30.17.00	Schlauch 7.50-16	2
2	21	0944.51.30.00	Scheibenrad 5,50 Fx16	2
2	22	0944.21.23.00	+Reifen 15.0/55-17 8 PR	2
2	23*	0944.30.86.00	+Schlauch 15.0/55-17	2
2	24	0944.52.20.00	+Scheibenrad 13 x 17	2

• = nur für Achserhöhungsklötze  
 + = nur für Achse (2000)

Variante je nach Ausführung und Bestimmungsland

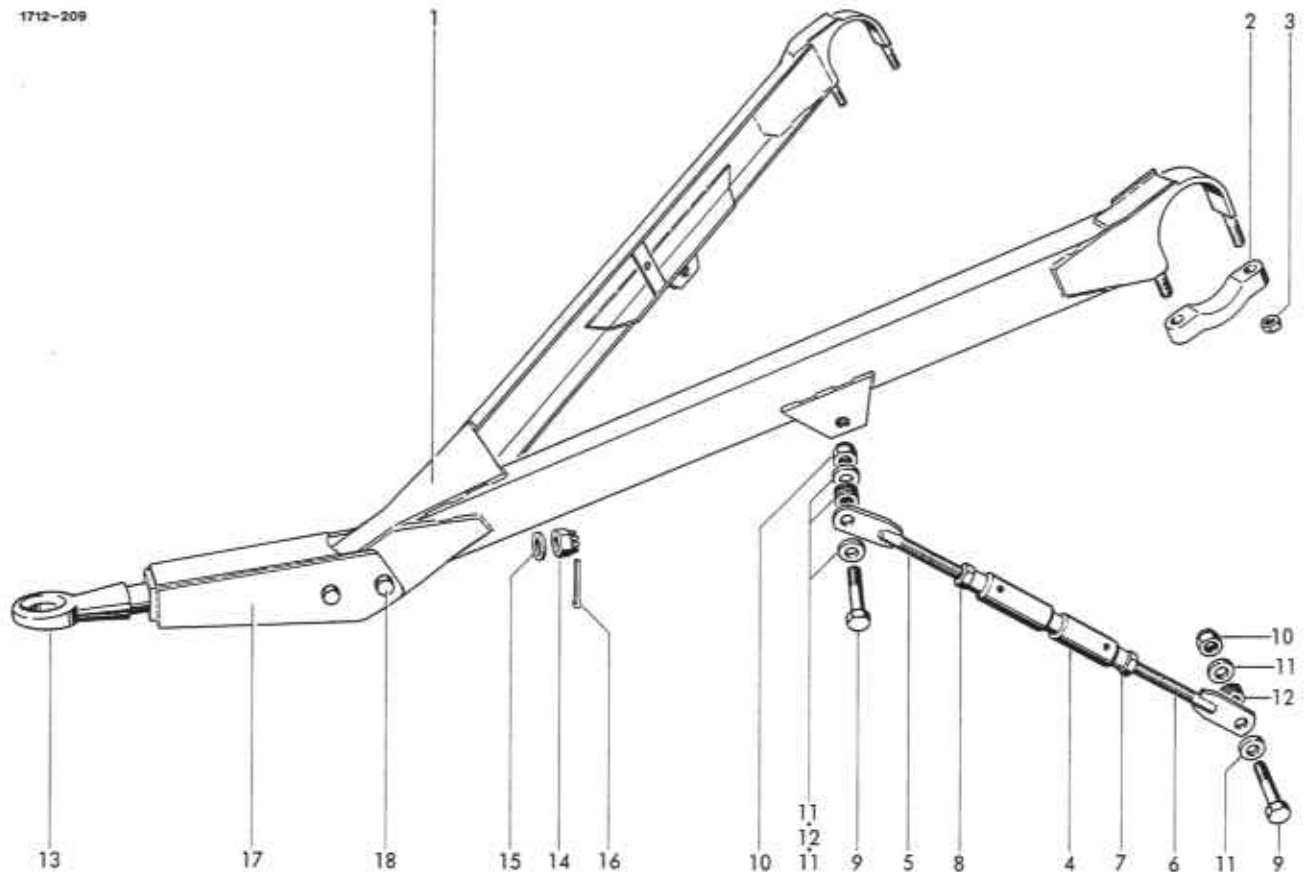

ZUGVORRICHTUNG  
Zugpendel

1	1712.05.01.01	Zuggabel	1	11	0328.95.00.00	Scheibe	8
2	0331.85.00.00	Schelle	2	12	0910.10.21.00	Scheibe 21	20
3	0907.60.16.00	Sicherungsmutter NM16	4	13	0937.51.38.00	Zugöse kpl. m.Nr.10-12	1
4-8	0908.79.01.00	Zugstrebe kpl.	2	14	0908.10.30.00	Kronenmutter M30	1
4	0908.79.02.00	Spannschloß	2	15	0910.81.46.00	Scheibe 33x50x3	1
5	0908.79.03.00	+Blattschraube, links	2	16	0916.11.18.00	Splint 5x63	1
6	0908.79.04.00	Blattschraube	2	17	1713.05.06.01	Verlängerung	1
7	0907.10.20.00	6kt-Mutter M20	2	18	0901.13.49.00	6kt-Schraube M20x120	2
8	0907.10.21.00	6kt-Mutter M20 links	2		0907.10.20.00	6kt-Mutter M20	2
9	0901.43.79.00	6kt-Schraube M20x1,5x80	4		0911.10.21.00	Federring B20	2
10	0907.60.22.00	Sicherungsmutter NM20x1,5	4				

Variante je nach Ausführung und Bestimmungsland

+ = gekröpft, kann auch gestellseitig  
montiert sein

1712-168

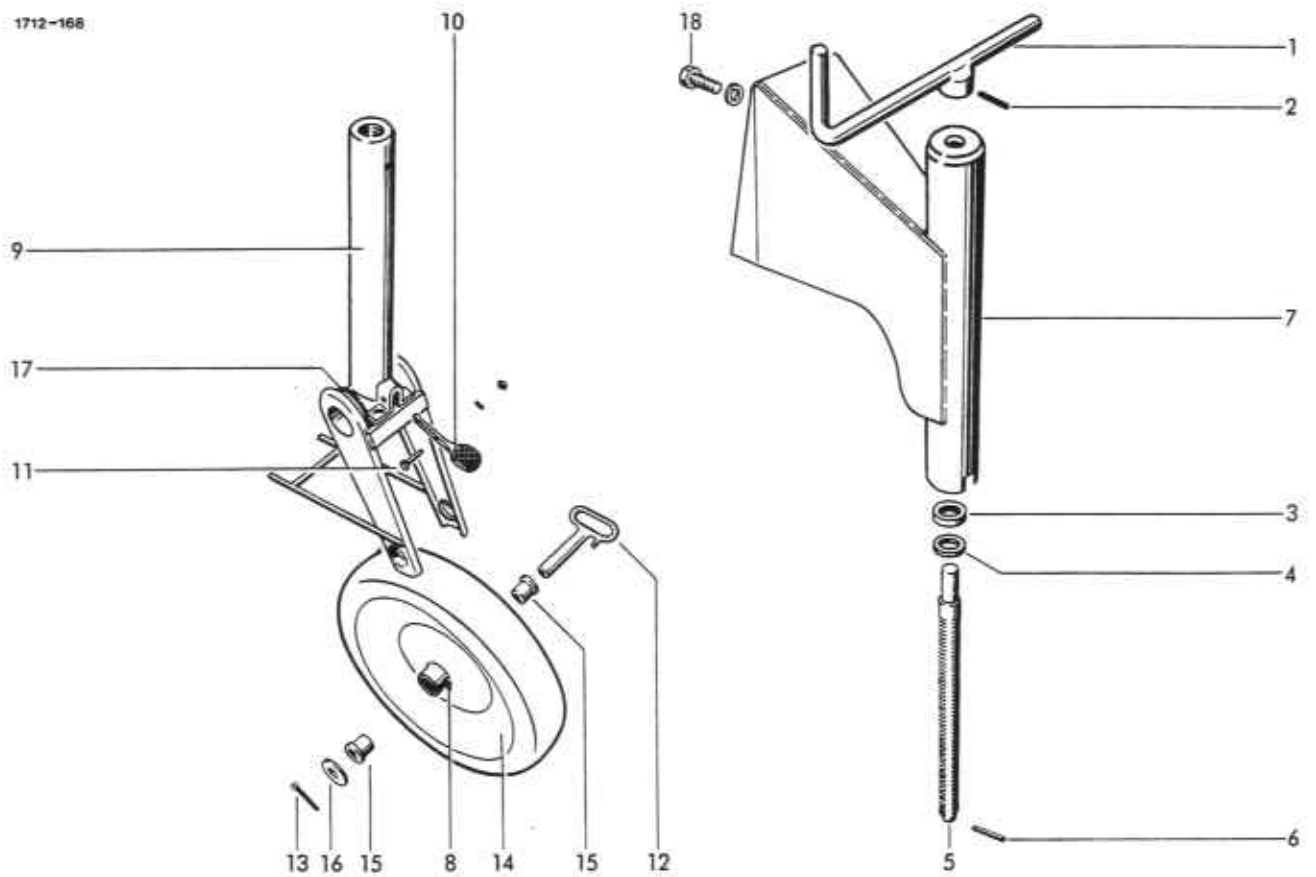

STÜTZRADEINRICHTUNG

1-18	1713.06.00.00	Stützraadeinrichtung kpl.	1	11	0901.20.71.00	6kt-Schraube M8x35	1
1	0944.92.39.00	Handkurbel mit Buchse	1		0907.10.08.00	6kt-Mutter M8	1
2	0915.51.57.00	Spannhülse 6x36	1		0911.10.08.00	Federring A8	1
3	0944.93.41.00	Axial-Rillenkugellager	1	12	0944.93.39.00	Radbolzen mit Handgriff	1
4	0944.93.59.00	Lagerscheibe	1	13	0916.11.16.00	Splint 5x50	1
5	0944.92.01.00	Spindel	1	14	0944.90.41.00	Stahlblechrad	1
6	0915.50.95.00	Spannhülse 4x32	1	15	0944.93.50.00	Buchse	2
7	1713.06.02.08	Träger mit Rohr	1	16	1705.06.01.14	Scheibe	1
8	0926.10.01.00	Kegelschmiernippel AM6	1	17	0944.92.91.00	Schenkelfeder	1
9	0944.91.68.00	Innenrohr mit Gabel	1	18	0901.21.50.00	6kt-Schraube M12x35	4
10	0944.93.60.00	Fußbraste	1		0911.10.12.00	Federring A12	4

1712-169

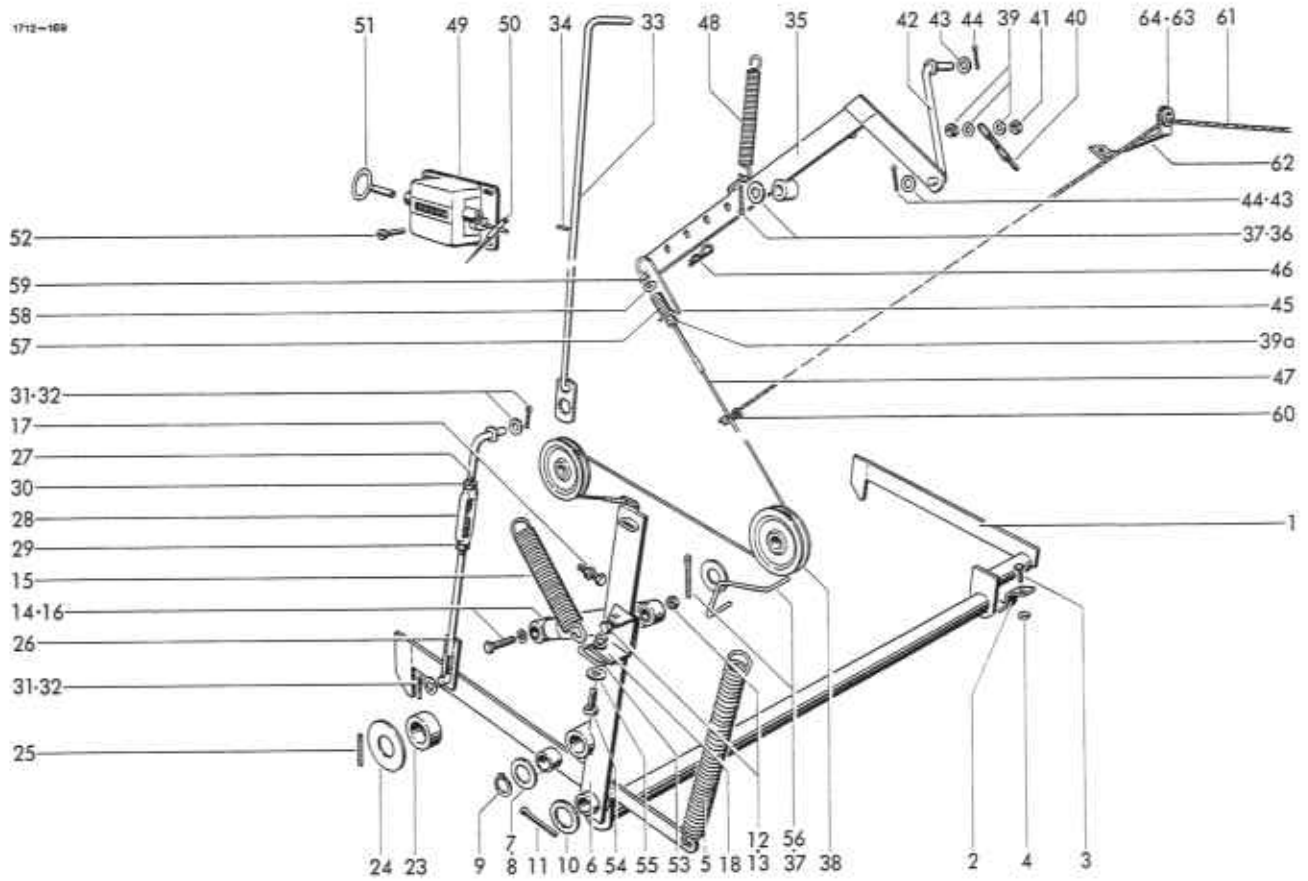

53	0935.13.01.00	Kettenglied	1	58	0910.10.08.00	Scheibe 8,4	1
54	0901.21.10.00	6kt-Schraube M10x30	1	59	0907.80.08.00	Sicherungsmutter M8	1
	0907.10.10.00	6kt-Mutter M10	1	60	0936.90.03.00	Drahtseilklemme	1
	0911.10.10.00	Federring A10	1	61	0936.49.50.00	Zugseil	1
55	0910.60.10.00	Scheibe 10,5	1	62	1712.08.05.44	Halter	1
56	1712.08.05.35	Sicherungsbügel	2	63	0361.08.00.00	Garnführungsöse	1
57	0940.12.70.00	Druckfeder	1	64	0912.10.20.00	Sicherungsring	1

Siehe auch B 40



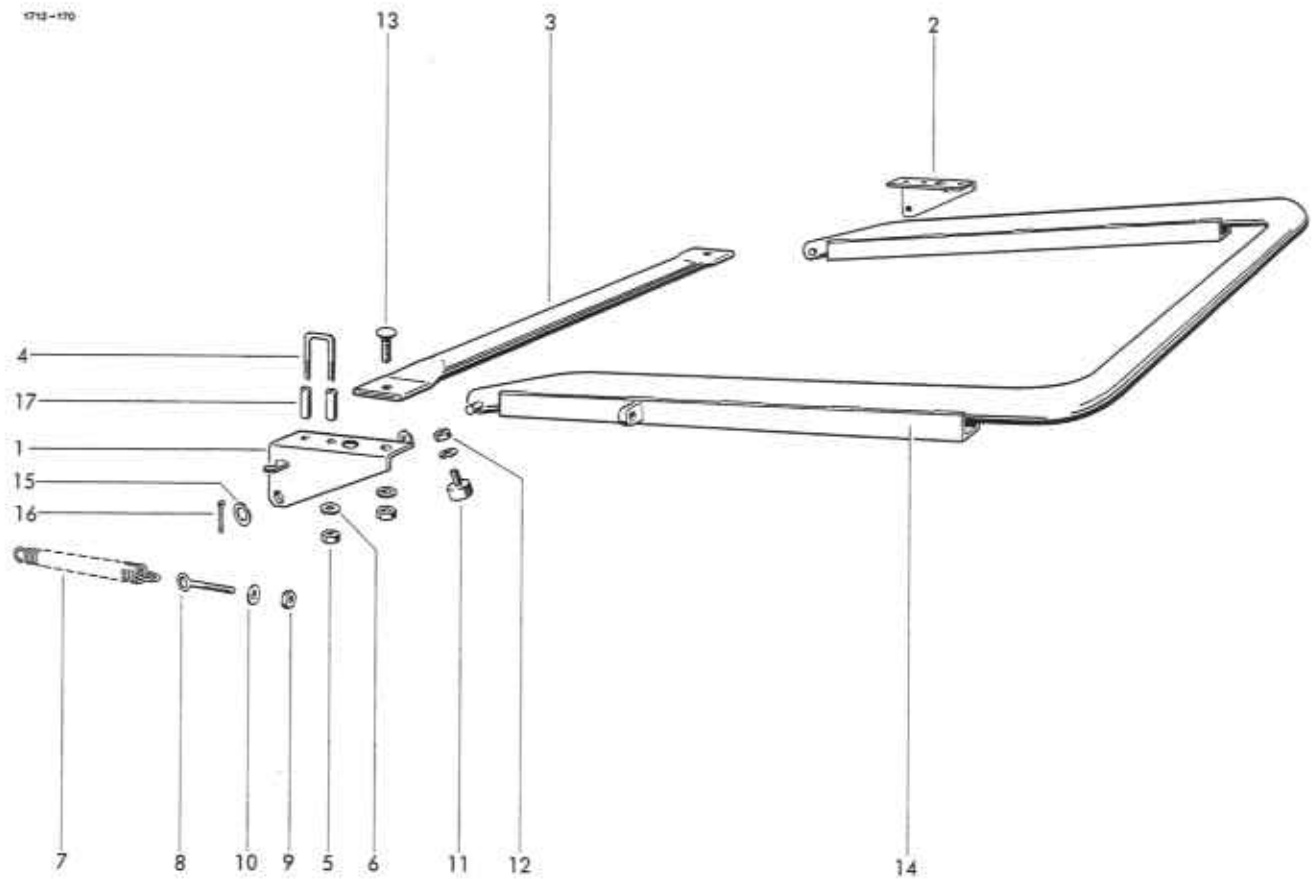

BALLENAUSWERFER  
(Zusatzausrüstung)

1-17	1712.92.00.00	Ballenauswerfer kpl.	1	11	0938.98.40.00	Gummi-Puffer M8x20 RD 40	2
1	1712.92.01.01	Lagerbock links	1	12	0907.10.08.00	6kt-Mutter M8	2
2	1712.92.01.08	Lagerbock rechts	1		0911.10.08.00	Federring A8	2
3	1712.92.01.16	Rohr	1	13	0903.10.72.00	Flachrundschaube M10x30	2
4	1712.92.01.17	Bügel	2		0907.10.10.00	6kt-Mutter M10	2
5	0907.60.14.00	Sicherungsmutter NM14	4		0911.10.10.00	Federring A10	2
6	0910.25.15.00	Scheibe 15x28x3	6	14	1712.92.02.01	Bügel	1
7	0940.25.45.00	Zugfeder 6x31x250	2	15	0910.15.22.00	Scheibe 22x37x3	4
8	0903.34.48.00	Ösenschaube M12x100	2	16	0916.11.12.00	Splint 5x32	2
9	0907.60.12.00	Sicherungsmutter NM12	2	17	1712.92.02.12	Distanzhülse	4
10	0910.10.13.00	Scheibe 13x24x2,5	2				



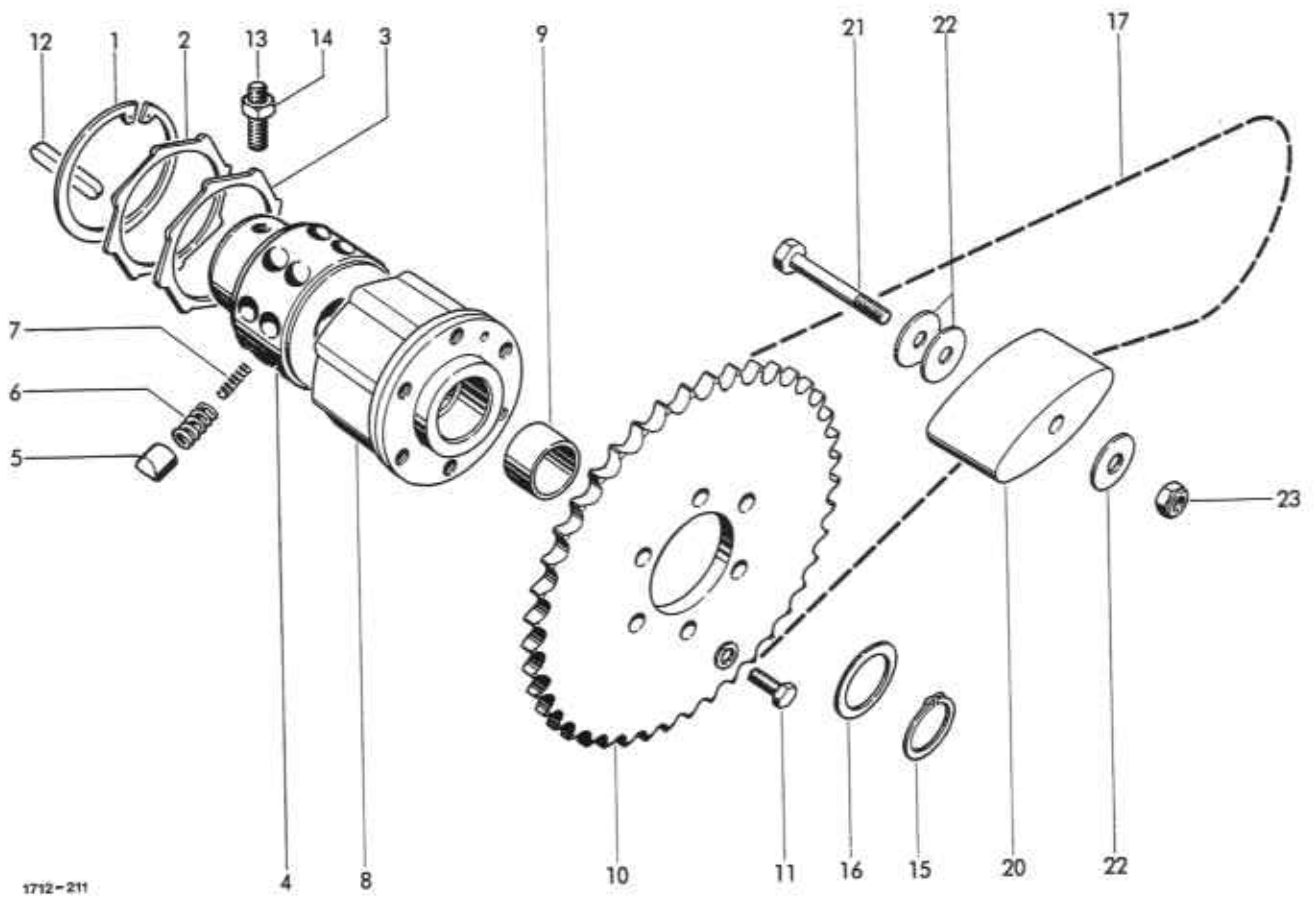

1712-211

SCHMALAUFSAMMLER  
AUFSAMMLER-ANTRIEB

1-8a	0930.34.18.00	Einb.-Sternrat.m.Nr.9	1	13	0904.70.51.00	Gewindestift M10x12	1
1	0930.31.07.00	Sicherungsring 80x2,5	1	14	0907.10.10.00	6kt-Mutter M10	1
2	0930.29.01.00	Druckscheibe	1	15	0912.10.30.00	Sicherungsring 30x1,5	1
3	0930.29.61.00	Dichtring	1	16	0910.72.50.00	Paßscheibe 0,1 mm dick	nB
4	0930.33.68.00	Nabe	1		0910.72.52.00	Paßscheibe 0,3 mm dick	nB
5	0930.33.40.00	Nocken	16		0910.72.54.00	Paßscheibe 1,0 mm dick	nB
6	0930.40.21.00	Druckfeder, außen	16	17	0934.16.37.00	Rollenkette	1
7	0930.40.22.00	Druckfeder, innen	16	18*	0934.64.88.00	Federverschlußglied	1
8	0930.38.19.00	Kupplungsgehäuse mit Nr.8a	1	19*	0934.60.88.00	Gekrüpfes Glied	1
8a*	0926.10.14.00	Schmiernippel AM 8,2x1	1	20	0934.99.01.00	Spannklotz 100x40x53	1
9	0920.14.20.00	Laufbuchse 30x36x22	1	21	0901.11.11.00	6kt-Schraube M10x90	1
10	0309.71.00.00	Kettenrad	1	22	0910.40.11.00	Scheibe 11x34x3	3
11	0901.20.66.00	6kt-Schraube M8x20	6	23	0907.60.10.00	Sicherungsmutter NM10	1
	0911.10.08.00	Federring A8	6				
12	0913.10.50.00	Paßfeder A8x7x56	1				

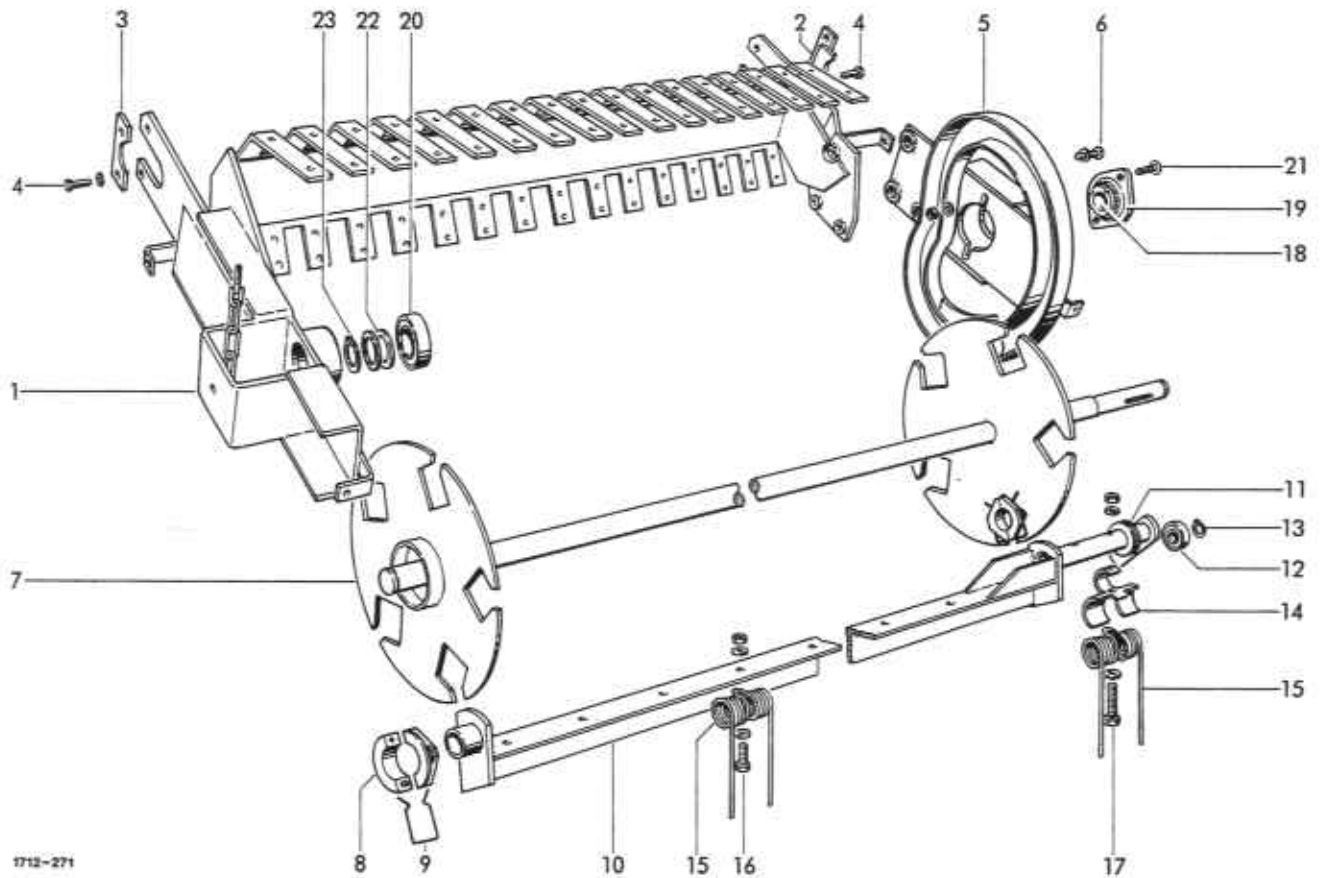

1712-271

SCHMALAUFSAMMLER  
AUFSAMMLERGESTELL

1	1720.42.01.01	Gestell	1	15	0940.52.67.00	Feder	40
2	1712.42.01.25	Halterung	1	16	0901.21.08.00	6kt-Schraube M10x25	35
3	1712.42.01.28	Anschlag	1		0907.10.10.00	6kt-Mutter M10	35
4	0901.20.66.00	6kt-Schraube M8x20	4		0911.10.10.00	Federring A10	35
	0911.10.08.00	Federring A8	4		0910.15.11.00	Scheibe 11	35
5	1714.42.01.39	Kurvenring	1	17	0901.11.05.00	6kt-Schraube M10x60	5
6	0901.21.50.00	6kt-Schraube M12x35	3		0907.10.10.00	6kt-Mutter M10	5
	0911.10.12.00	Federring A12	3		0911.10.10.00	Federring A10	5
					0910.15.11.00	Scheibe 11x21x2	5

ZINKENTROMMEL

7	1720.42.02.01	Tragwelle
8	0313.57.00.00	Lagerschale
9	0346.32.00.00	Klammer
10-13	1714.42.02.11	Federträger kpl.
10	1714.42.02.12	Träger
11	0910.72.79.00	Paßscheibe
12	0922.18.03.00	Rillenkugellager 562 982
13	0912.50.10.00	Sicherungsscheibe 10
14	0338.30.00.00	Federschale

TROMMELLAGERUNG

1				
20	18+19	0924.20.30.00	Flanschgeh.m.Einstell.	1
10	18	0922.18.17.00	Rillenkugell.m.Spannh.	1
5	19	0924.20.31.00	Gehäuse, geteilt	1
5	20	0922.12.91.00	Rillenkugellager	1
25	21	0903.10.71.00	Flachrundschraube M10x25	2
5		0907.10.10.00	6kt-Mutter M10	2
5		0911.10.10.00	Federring A10	2
5	22	0910.76.30.00	Stützscheibe 30x42x2.5	2
	23	0912.10.30.00	Sicherungsring 30x1,5	1

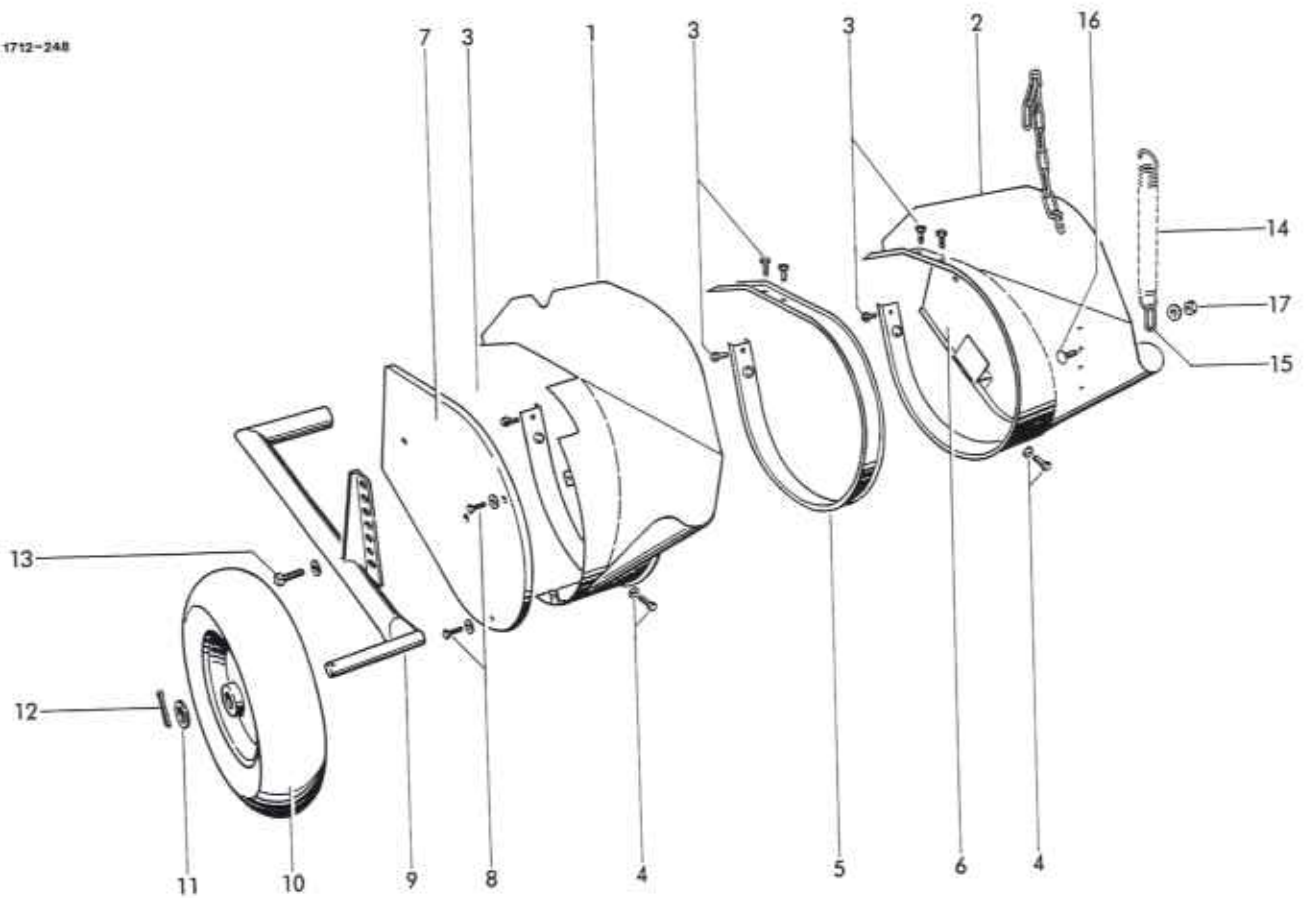

SCHMALAUFSAMMLER  
SEITEN-, SEGMENT-, SCHUTZBLECHE

1	1714.42.04.01	Seitenblech	1
2	1714.42.04.08	Seitenblech	1
3	0905.19.21.00	Schneidschraube	51
4	0905.19.11.00	Triformschraube M6x16	2
5	1714.42.05.01	Segmentblech	15
6	1712.42.09.01	Schutzblech	1
7	1712.42.09.01	Schutzblech	1
8	0901.20.42.00	6kt-Schraube M 6x10	6
	0910.60.06.00	Scheibe 6,4	6

AUFSAMMLERSTÜTZRAD

9	1720.42.08.01	Stützradträger	1
10	0944.90.72.00	Luftrad 4,00-8	1
11	0910.25.26.00	Scheibe 26	2
12	0916.11.36.00	Splint 6,3x40	2
13	0901.21.47.00	6kt-Schraube M12x25	1
	0910.10.13.00	Scheibe 13	1

AUFSAMMLERENTLASTUNGSFEDER

14	0940.25.21.00	Zugfeder 5x35x250	1
15	0935.13.03.00	Kettenglied	1
16	0903.10.71.00	Flachrundschraube M10x25	1
	0910.60.10.00	Scheibe 10,5	1
17	0907.60.10.00	Sicherungsmutter NM10	1

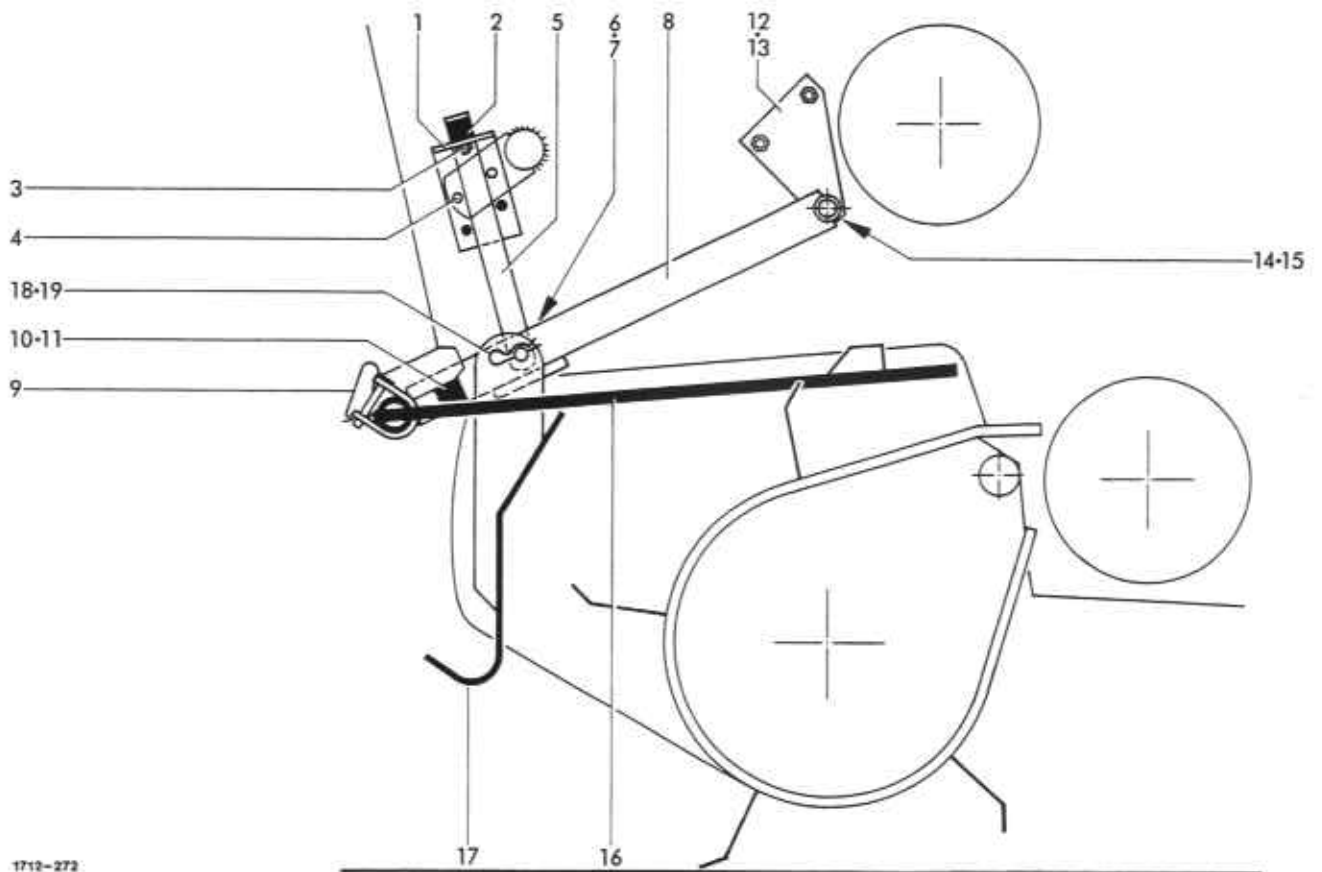

SCHMALAUFSAMMLER  
NIEDERHALTER

1	1720.42.11.01	Halter	1	11	0907.10.08.00	6kt-Mutter M8	2
2	0938.98.44.00	Puffer	1		0911.10.08.00	Federring A8	2
3	0907.10.08.00	6kt-Mutter M8	1	12	1720.42.11.30	Halter	1
	0911.10.08.00	Federring A8	1	13	1720.42.11.34	Halter	1
4	0901.21.47.00	6kt-Schraube M12x25	2	14	0916.11.14.00	Splint 5x40	1
	0907.10.12.00	6kt-Mutter M12	2	15	0910.15.22.00	Scheibe 22	1
	0911.10.12.00	Federring A12	2	16	1720.42.11.43	Niederhalter	1
5	1720.42.11.08	Haken	1				
6	0910.10.17.00	Scheibe 17	3			AUFSAMMLERVORSATZBLECH	
7	0916.10.97.00	Splint 4x25	1				
8	1720.42.11.12	Schwinge	1	17	1720.42.12.01	Vorsatzblech	1
9	0918.19.13.00	Federsteckbolzen	2	18	0916.21.03.00	Federstecker	2
10	0938.98.44.00	Puffer	2	19	0910.10.17.00	Scheibe 17	6



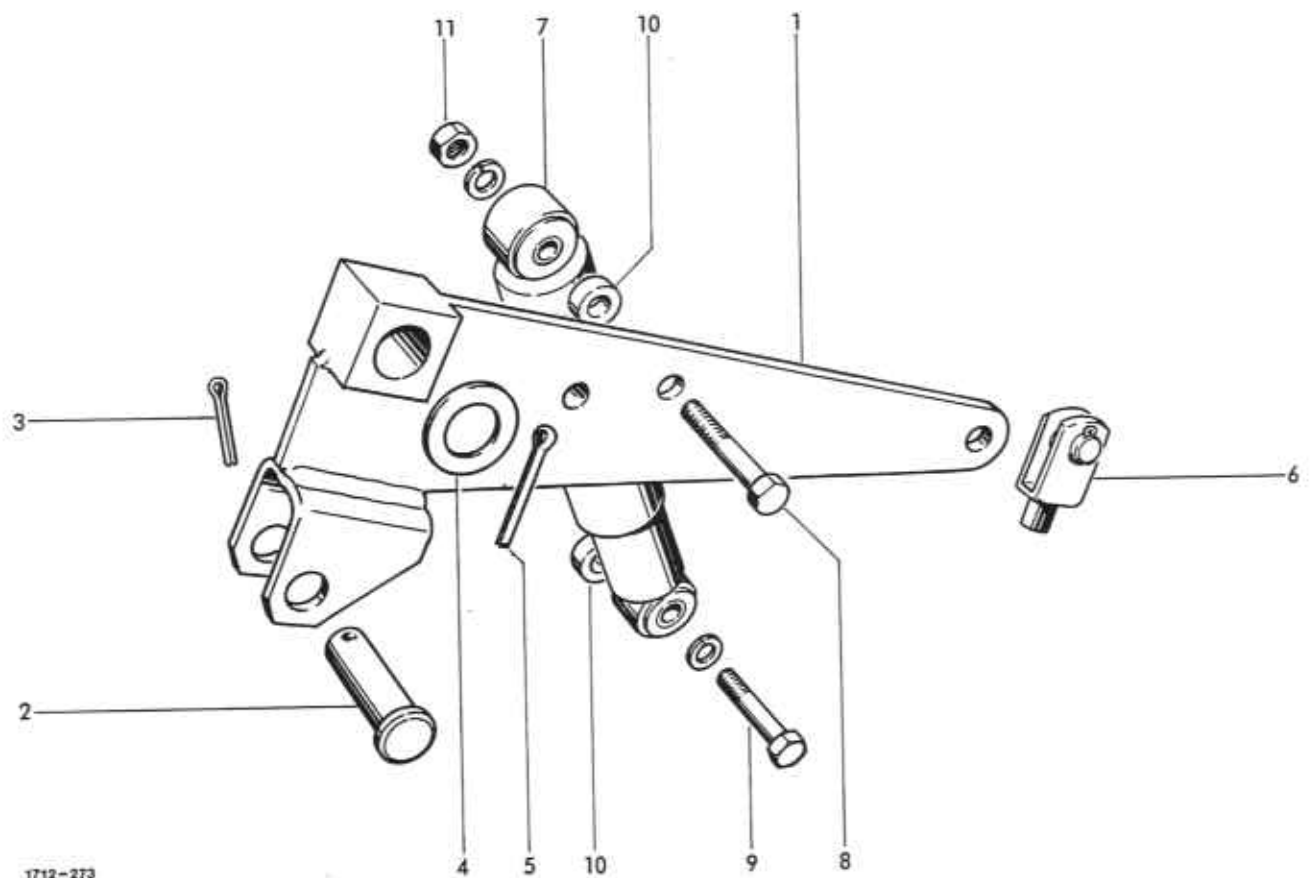

1712-273

SCHMALAUFSAMMLER  
HEBEVORRICHTUNG

SCHWINGUNGSDÄMPFER

1	1712.43.01.12	Hebel
2	0917.31.46.00	Bolzen 16x50x45
3	0916.10.97.00	Splint 4x25
4	0910.10.21.00	Scheibe 21
5	0916.11.12.00	Splint 5x32
6	0919.71.10.00	Gabelgelenk m.Splintkopf

1	7	0940.96.01.00	Schwingungsdämpfer	1
1	8	0901.11.44.00	6kt-Schraube M12x65	1
1		0911.10.12.00	Federring A12	1
1	9	0901.21.57.00	6kt-Schraube M12x70	1
1		0911.10.12.00	Federring A12	1
1	10	1712.42.07.09	Distanzbuchse	2
	11	0907.10.12.00	6kt-Mutter M12	1

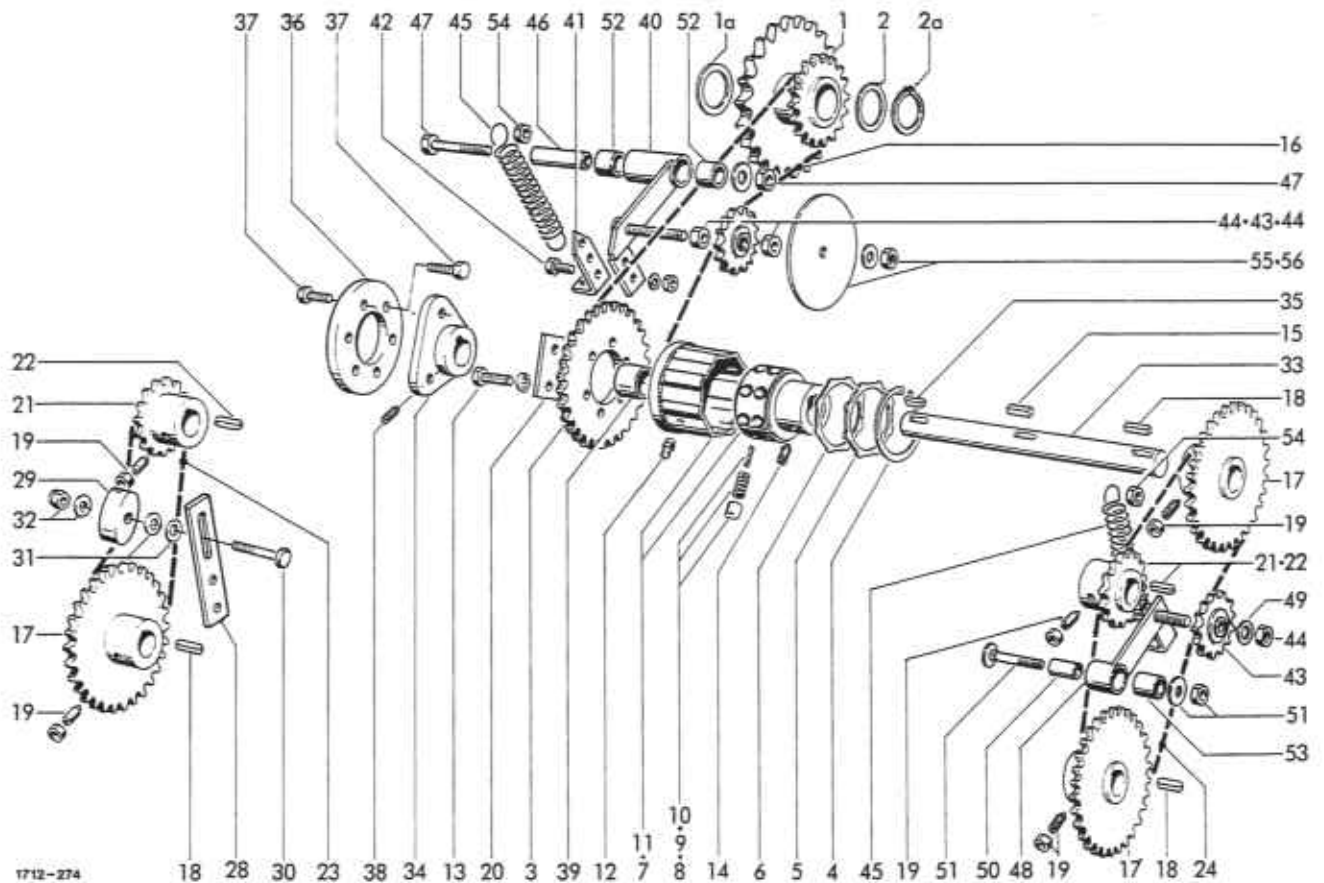

BREITAUFSAMMLER  
AUFSAMMLERANTRIEB

1	1720.52.07.01	Kettenrad	1	17	1713.52.07.25	Kettenrad	3
1a	0910.73.10.00	Paßscheibe 40x50x0,1	nB	18	0913.10.47.00	Paßfeder A8x7x40	3
	0910.73.12.00	Paßscheibe 40x50x0,3	nB	19	0904.63.54.00	Gewindestift M10x25	5
	0910.73.14.00	Paßscheibe 40x50x1,0	nB		0907.22.10.00	6kt-Mutter BM10	5
2	0910.72.50.00	Paßscheibe 0,1 mm dick	nB	20	1725.52.07.32	Platte	1
	0910.72.52.00	Paßscheibe 0,3 mm dick	nB	21	1713.52.07.35	Kettenrad	2
	0910.72.54.00	Paßscheibe 1,0 mm dick	nB	22	0913.10.44.00	Paßfeder A8x7x28	2
2a	0912.10.30.00	Sicherungsring 30x1,5	1	23	0934.16.21.00	Rollenkette	1
3	0309.89.00.00	Kettenrad	1	24	0934.16.37.00	Rollenkette	1
4-12	0930.34.17.00	Einbau-Sternratsche	1	25*	0934.60.48.00	Gekröpftes Doppelglied	nB
4	0930.31.07.00	Sicherungsring 80x25	1	26*	0934.61.08.00	Federverschlußglied	nB
5	0930.29.02.00	Druckscheibe	1	27*	0934.60.28.00	Innenglied	nB
6	0930.37.04.00	Dichtring	1	28	1713.52.07.46	Lasche	1
7	0930.33.69.00	Nabe	1	29	0934.99.02.00	Spannklotz	1
8	0930.33.40.00	Nocken	1	30	0901.21.57.00	6kt-Schraube M12x70	1
9	0930.40.21.00	Druckfeder, außen	1	31	0910.60.13.00	Scheibe 13	1
10	0930.40.22.00	Druckfeder, innen	1	32	0907.60.12.00	Sicherungsmutter NM12	1
11	0930.38.08.00	Kupplungsgehäuse mit Nr.13	1		0910.10.13.00	Scheibe 13	2
12	0926.10.14.00	Kegelschmiernippel AM 8,2x1	1	33	1713.52.07.56	Welle	1
13	0901.20.66.00	6kt-Schraube M8x20	6	34	1713.52.07.58	Mitnehmer	1
	0911.10.08.00	Federring A8	6				
14	0904.63.54.00	Gewindestift M10x25	1				
15	0913.10.51.00	Paßfeder A8x7x63	1				
16	0934.16.30.00	Rollenkette	1				

Fortsetzung C51

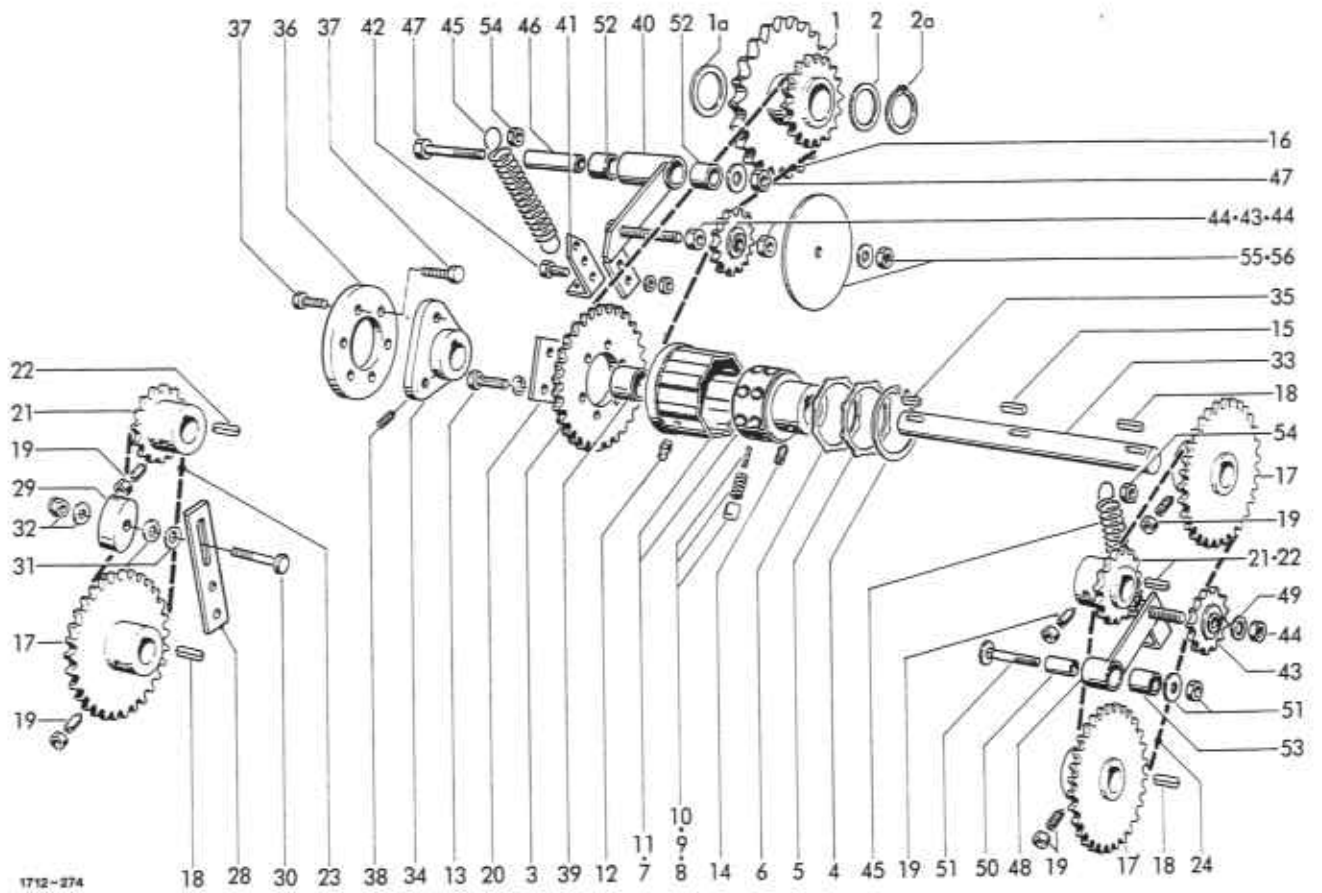

35	0913.10.48.00	Paßfeder A8x7x45	1	46	1713.52.12.18	Buchse	1
36	0910.89.08.00	Gelenkscheibe	1	47	0901.11.50.00	6kt-Schraube M12x95	1
37	0901.30.69.00	6kt-Schraube M10x35	6		0907.60.20.00	Sicherungsmutter NM12	1
38	0904.63.52.00	Gewindestift M10x16	1		0910.80.43.00	Scheibe 13	1
39	0920.14.20.00	Laufbuchse	1	48	1713.52.12.25	Kettenspanner	1
		<b>KETTENSANNER</b>		49	0910.10.17.00	Scheibe 17	1
				50	1713.52.12.36	Buchse	1
				51	0903.11.12.00	Flachrundschaube M12x75	1
40	1713.52.12.01	Kettenspanner	1		0907.60.12.00	Sicherungsmutter NM12	1
41	1713.52.12.08	Winkel	1		0910.80.43.00	Scheibe 13	1
42	0901.20.67.00	6kt-Schraube M8x22	2	52	0920.12.45.00	Laufbuchse	2
	0907.10.08.00	6kt-Mutter M8	2	53	0920.12.46.00	Laufbuchse	1
	0911.10.08.00	Federring A8	2	54	0907.60.12.00	6kt-Mutter NM12	2
43	0934.96.07.00	Kettenrad	2	55	1713.52.12.22	Scheibe	1
44	0967.10.16.00	6kt-Mutter M16	3	56	0907.10.16.00	6kt-Mutter M16	1
45	0940.24.49.00	Zugfeder	2		0910.10.17.00	Scheibe 17	1

siehe auch C50



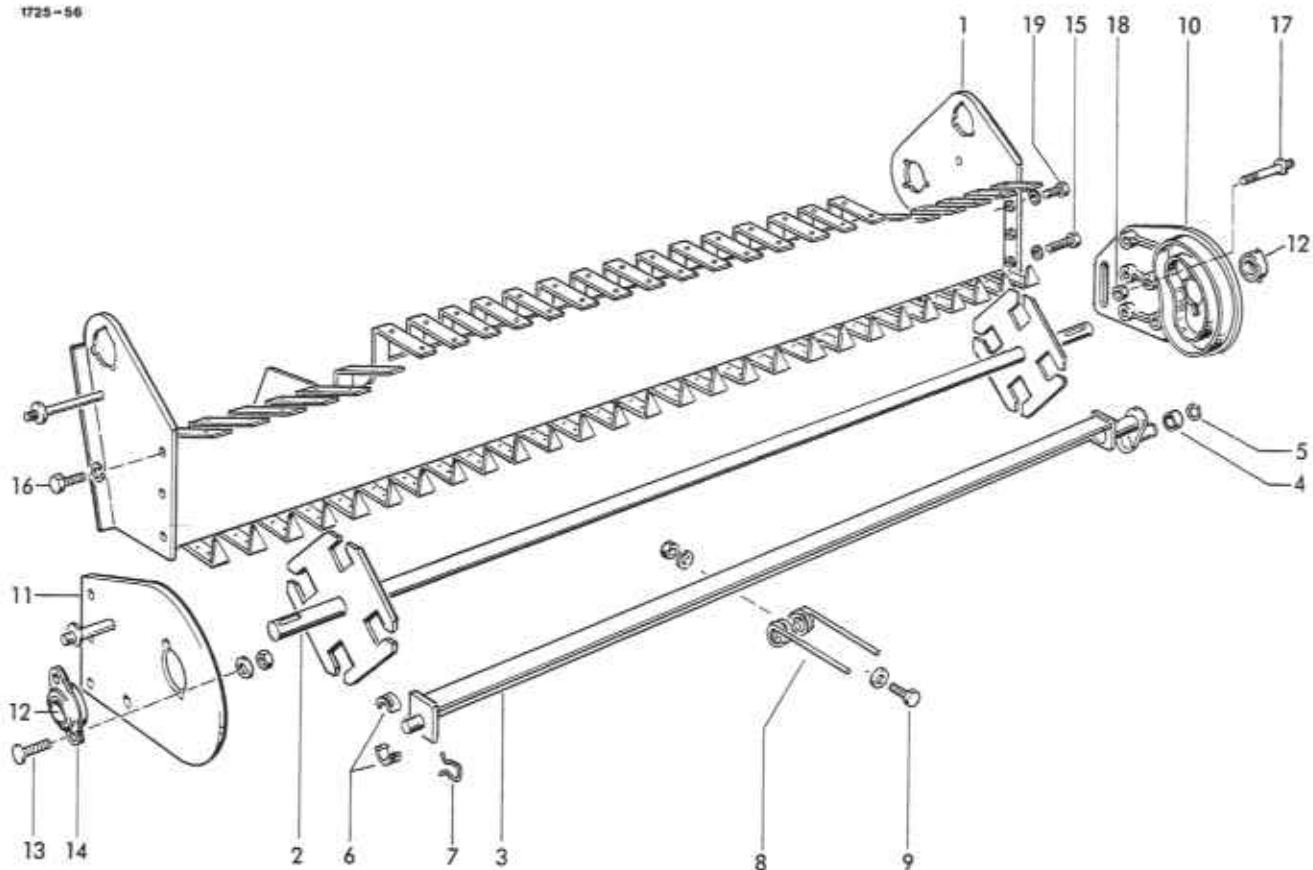

BREITAUFSAMLER  
AUFSAMLERGESTELL

1	1713.52.01.01	Aufsammlergestell, kpl.
1a*	1713.52.01.32	Halter zu Nr.1
1b*	0920.15.34.00	Laufbuchse zu Nr.1

ZINKENTROMMEL

2	1713.52.02.01	Tragwelle
3	1713.52.02.06	Winkelprofil
4	0922.18.03.00	Rillenkugellager
5	0912.50.10.00	Sicherungsscheibe 10
6	0313.57.00.00	Lagerschale
7	0346.32.00.00	Klammer
8	0343.58.00.00	Feder
9	0901.21.08.00	6kt-Schraube M10x25
	0907.10.10.00	6kt-Mutter M10
	0911.10.10.00	Federring A10
	0910.15.11.00	Scheibe 11

TROMMELLAGERUNG

1	10	1713.52.03.01	Kurvenscheibe	1
2	11	1713.52.03.13	Platte rechts	1
2	12	0924.20.48.00	Flanschlager	2
	13	0903.10.71.00	Flachrundschraube M10x25	2
		0910.10.10.00	Scheibe 10,5	2
		0907.10.10.00	6kt-Mutter M10	2
1	14	0924.20.33.00	Gehäuse geteilt	1
4	15	0901.11.45.00	6kt-Schraube M12x70	1
4		0911.10.12.00	Federring A12	1
4	16	0901.21.51.00	6kt-Schraube M12x40	3
16		0911.10.12.00	Federring A12	3
8	17	1713.52.03.35	Halter	1
52	18	0907.10.12.00	6kt-Mutter M12	1
52	19	0901.11.42.00	6kt-Schraube M12x55	2
52		0911.10.12.00	Federring A12	2
52				



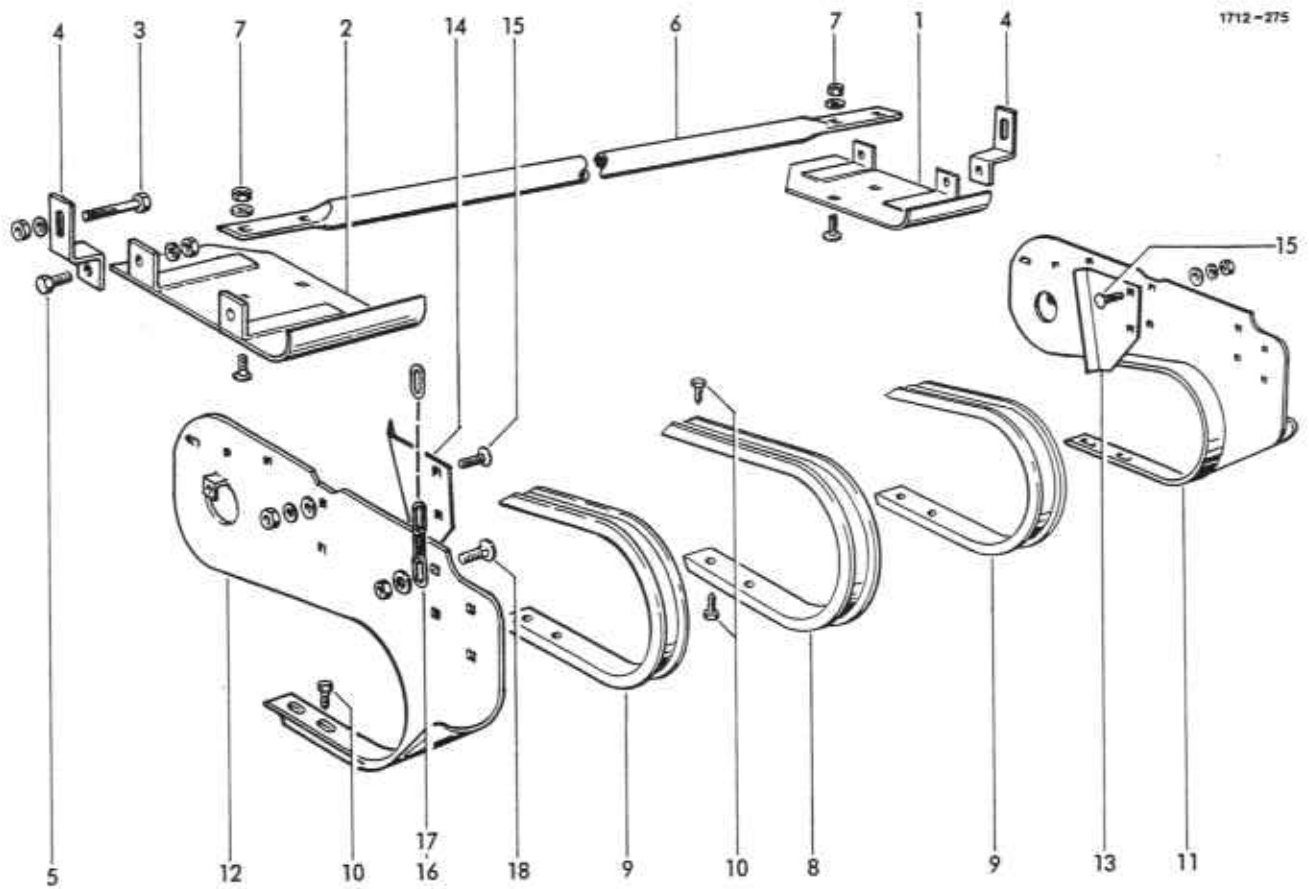

BREITAUFSAMMLER  
NIEDERHALTEBLECH

SEGMENTBLECHE

1	1713.52.04.01	Niederhalteblech, links	1	8	1713.52.05.01	Segmentblech (Mitte)	15
2	1713.52.04.06	Niederhalteblech, rechts	1	9	1713.52.05.02	Segmentblech (Seite)	12
3	0901.11.08.00	6kt-Schraube M10x75	4	10	0905.19.11.00	Triformschraube M6x15	116
	0907.10.10.00	6kt-Mutter M10	4	11	1713.52.05.06	Seitenblech, links	1
	0911.10.10.00	Federring A10	4	12	1713.52.05.13	Seitenblech, rechts	1
4	1713.52.04.14	+Halter	4	13	1713.52.05.18	Abweisblech, links	1
5	0901.21.08.00	+6kt-Schraube M10x25	4	14	1713.52.05.19	Abweisblech, rechts	1
	0907.10.10.00	+6kt-Mutter M10	4	15	0903.10.41.00	Flachrundschrabe M8x20	4
	0911.10.10.00	+Federring A10	4		0907.10.08.00	6kt-Mutter M8	4
6	1713.52.04.18	Traverse	1		0911.10.08.00	Federring A8	4
7	0903.10.71.00	Flachrundschrabe M10x25	4		0910.40.10.00	Scheibe V9	4
	0907.10.10.00	6kt-Mutter M10	4	16	0935.19.04.00	Kette für RP 12 S	2
	0910.60.10.00	Scheibe 10,5	4	17	0935.12.99.00	Kettenglied, offen	2
				18	0903.10.42.00	Flachrundschrabe M8x35	2
					0907.10.08.00	Mutter M8	2
					0928.14.00.00	Scheibe 8,4x25x1,5	2

+ = Sonderausrüstung

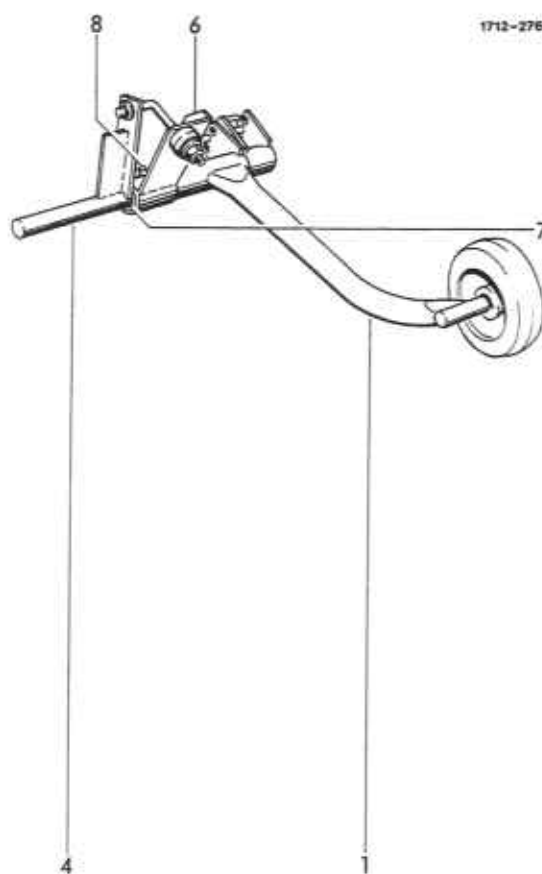
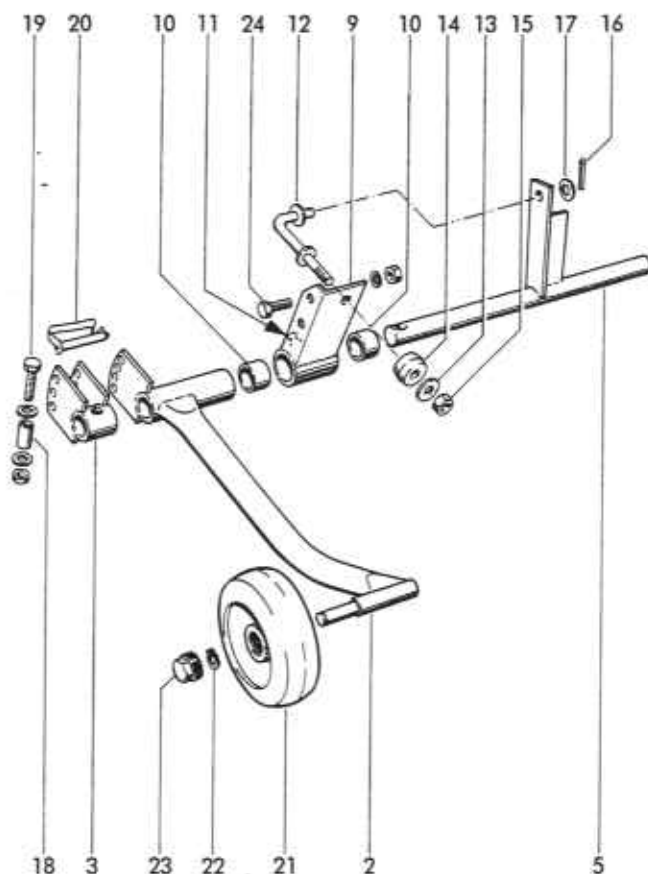

1712-276

BREITAUFSAMMLER  
STÜTZRÄDER

1	1713.52.11.01	Radhalter, links	1	13	1713.52.08.26	Scheibe	2
2	1713.52.11.07	Radhalter, rechts	1	14	0940.91.63.00	Gummi-hohlfeder	2
3	1713.52.11.13	Mitnehmer	2	15	0907.60.14.00	Sicherungsmutter NM14	2
4	1713.52.11.17	Tragwelle, links	1	16	0916.11.09.00	Splint 5x22	2
5	1713.52.11.22	Tragwelle, rechts	1	17	0910.10.15.00	Scheibe 15	2
6-7	1713.52.11.28	Halter, links vollst.	1	18	0915.53.44.00	Spannhülse 16x45	2
6	1713.32.11.30	Halter, links	1	19	0901.10.65.00	6kt-Schraube M8x65	2
7	0920.15.34.00	Laufbuchse	2		0907.60.08.00	Sicherungsmutter NM8	2
8	0926.10.42.00	Kegelschmiernippel	1		0910.60.08.00	Scheibe 8,4	4
9-11	1713.52.11.38	Halter, rechts vollst.	1	20	0918.19.13.00	Federsteckerbolzen 12x65	2
9	1713.52.11.40	Halter, rechts	1	21	0944.90.55.00	Stahlballonrad mit Nr.32	2
10	0920.15.34.00	Laufbuchse	2	22	0912.10.25.00	Sicherungsring 25x1,2	2
11	0926.10.42.00	Kegelschmiernippel	1	23	0944.90.56.00	Kappe	2
12	1713.52.11.47	Zugstange	2	24	0901.21.47.00	6kt-Schraube M12x25	4

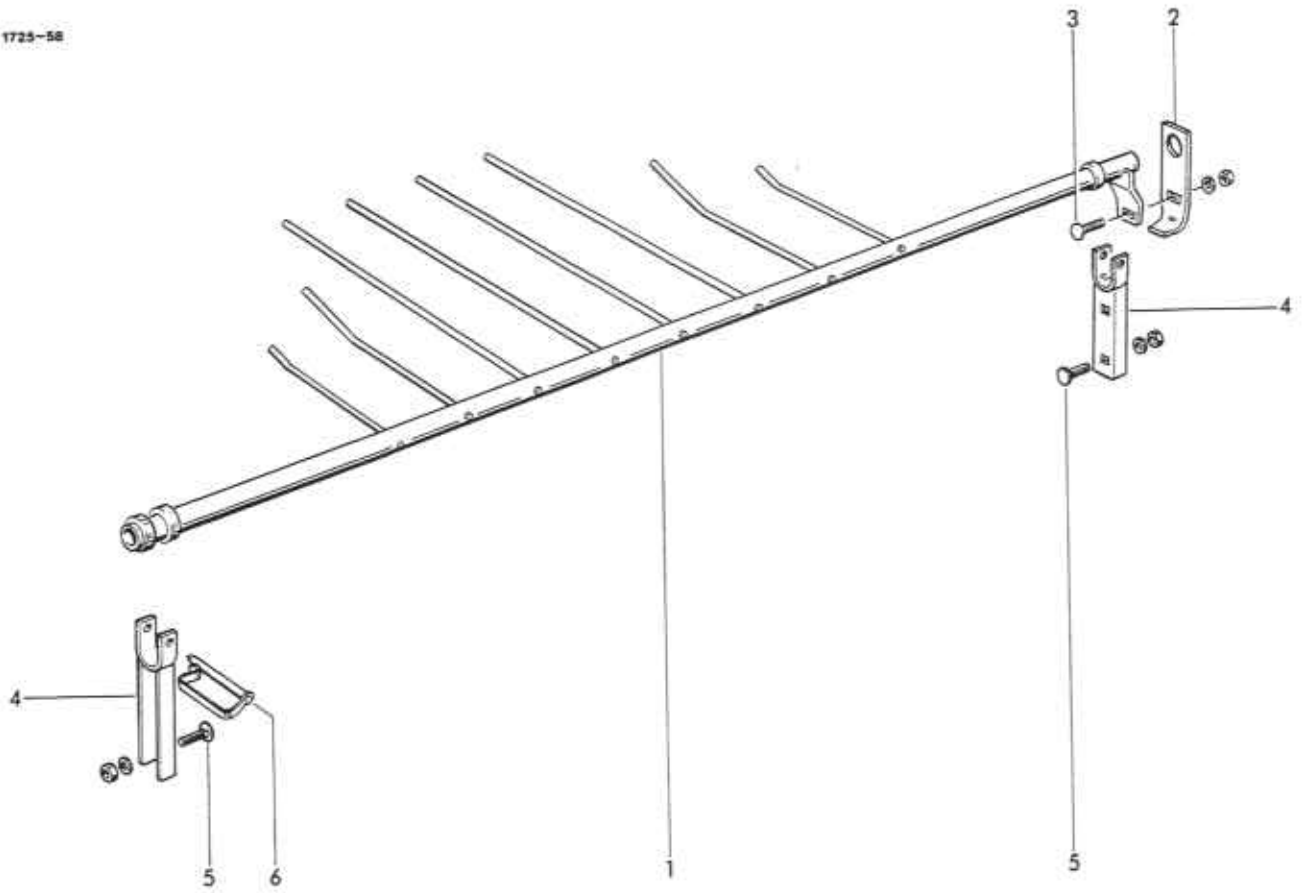

BREITAUFSAMMLER  
NIEDERHALTER

1	1713.52.06.01	Niederhalter	1	4	1713.52.06.17	Aufhängung	2
2	1713.52.06.10	Lasche	1	5	0903.10.71.00	Flachrundschaube M10x25	4
3	0903.11.02.00	Flachrundschaube M12x25	1		0907.10.10.00	6kt-Mutter M10	4
	0907.10.12.00	6kt-Mutter M12	1		0910.10.13.00	Scheibe 13	4
	0911.10.12.00	Federring A12	1	6	0918.19.13.00	Federsteckbolzen	2

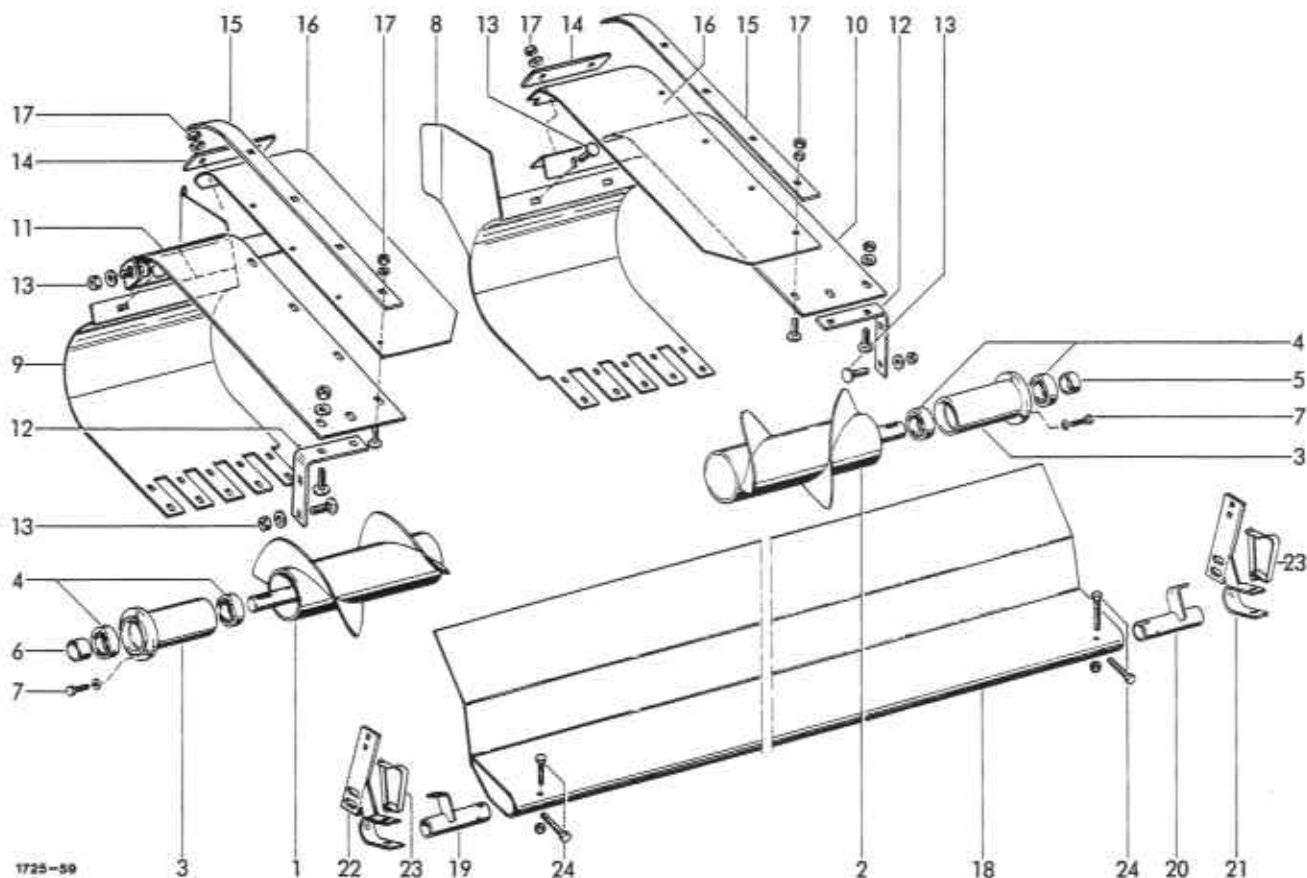

BREITAUFSAMMLER  
SCHNECKEN

1 1713.54.01.01 Schnecke rechts  
2 1713.54.01.10 Schnecke links

SCHNECKENLAGERUNG

3 1713.54.03.01 Lagerrohr  
4 0922.12.57.00 Rillenkugellager  
5 1713.54.03.09 Distanzrohr, links  
6 1713.54.03.10 Distanzrohr, rechts  
7 0901.20.68.00 6kt-Schraube M8x25  
0910.10.08.00 Scheibe 8,4

LEITBLECHE

8 1713.54.05.01 Schneckengehäuse, links  
9 1713.54.05.06 Schneckengehäuse, rechts  
10 1713.54.05.11 Abdeckblech, links  
11 1713.54.05.18 Abdeckblech, rechts  
12 1713.54.05.25 Winkel  
13 0903.10.40.00 Flachrundschraube M8x16  
0910.10.08.00 Scheibe 8,4  
0907.10.08.00 6kt-Mutter M8

14 1713.54.05.14 Flacheisen 2  
15 1713.54.05.30 Flacheisen 2  
16 1713.54.05.31 Gummilappen 2  
17 0903.10.16.00 Flachrundschraube M6x20 14  
0910.10.06.00 Scheibe 6,4 14  
0907.60.06.00 Sicherungsmutter NM6 14

VORSATZBLECH  
(Sonderausrüstung)

18 1713.52.90.01 Vorsatzblech 1  
19 1713.52.90.07 Rohr, rechts 1  
20 1713.52.90.08 Rohr, links 1  
21 1713.52.90.10 Halter, links 1  
22 1713.52.90.15 Halter, rechts 1  
23 0918.19.13.00 Federsteckbolzen 2  
24 0901.10.64.00 6kt-Schraube M8x60 4  
0907.60.08.00 Sicherungsmutter NM8 4

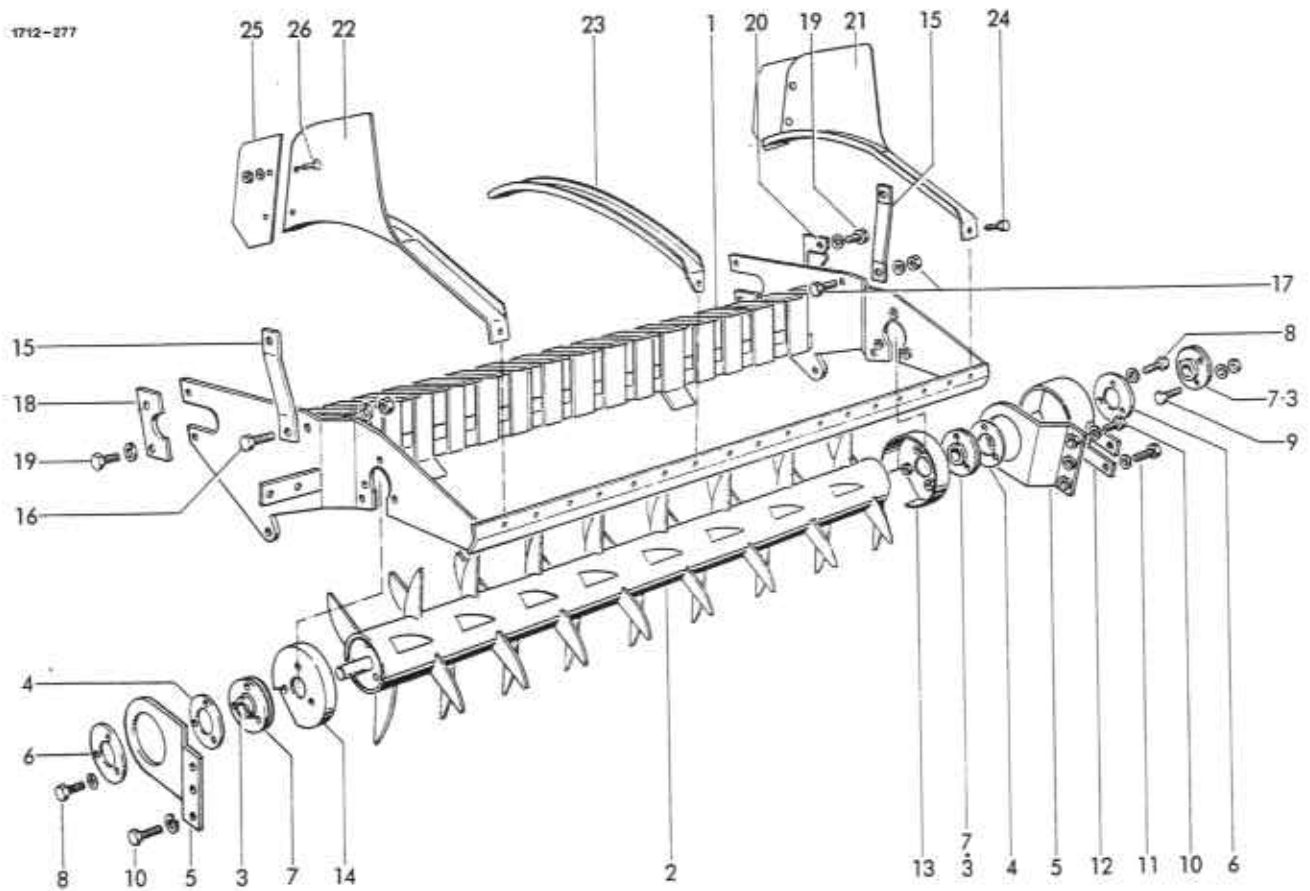

BREITAUFSAMMLER  
GESTELL

1	1720.53.01.01	Förderwalzengestell	1
		FÖRDERWALZE	
2	1713.53.02.01	Förderwalze	1
		WALZENLAGERUNG	
3	0924.20.06.00	Flanschlager	3
4	1713.53.03.02	Distanzring	2
5	1713.53.03.03	Platte	2
6	1713.53.03.06	Ring	2
7	0924.20.26.00	Gehäuse, geteilt	3
8	0901.21.10.00	6kt-Schraube M10x30	6
	0911.10.10.00	Federring A10	6
9	0901.21.08.00	6kt-Schraube M10x25	3
	0911.10.10.00	Federring A10	3
	0907.10.10.00	6kt-Mutter M10	3
10	0901.21.47.00	6kt-Schraube M12x25	4
	0911.10.12.00	Federring A12	4
11	0901.21.49.00	6kt-Schraube M12x30	2
	0911.10.12.00	Federring A12	2
12	1713.53.03.30	Schutz	1
13	1713.53.03.35	Schutztopf, links	1
14	1713.53.03.41	Schutztopf, rechts	1

## AUFHÄNGUNGSLASCHE

1	15	1713.53.04.01	Aufhängungslasche	2
	16	0901.21.49.00	6kt-Schraube M12x30	3
		0911.10.12.00	Federring A12	3
		0907.10.12.00	6kt-Mutter M12	3
	17	0901.21.53.00	6kt-Schraube M12x50	1
		0907.10.12.00	6kt-Mutter M12	1
		0911.10.12.00	Federring A12	1
	18	1712.42.01.28	Anschlag	1
	19	0901.20.66.00	6kt-Schraube M8x20	4
	2	0911.10.08.00	Federring A8	4
	20	1712.42.01.25	Halterung	1

## SEGMENTBLECHE

	21	1713.53.05.01	Seitenblech, links	1
	22	1713.53.05.05	Seitenblech, rechts	1
	23	1713.53.05.10	Segmentblech	15
	24	0905.19.11.00	Triformschraube M6x15	51
	25	1720.53.05.13	Blech	2
	26	0903.10.15.00	Flachrundschrabe M6x16	4
		0907.10.06.00	6kt-Mutter M6	4
		0911.10.06.00	Federring A6	4

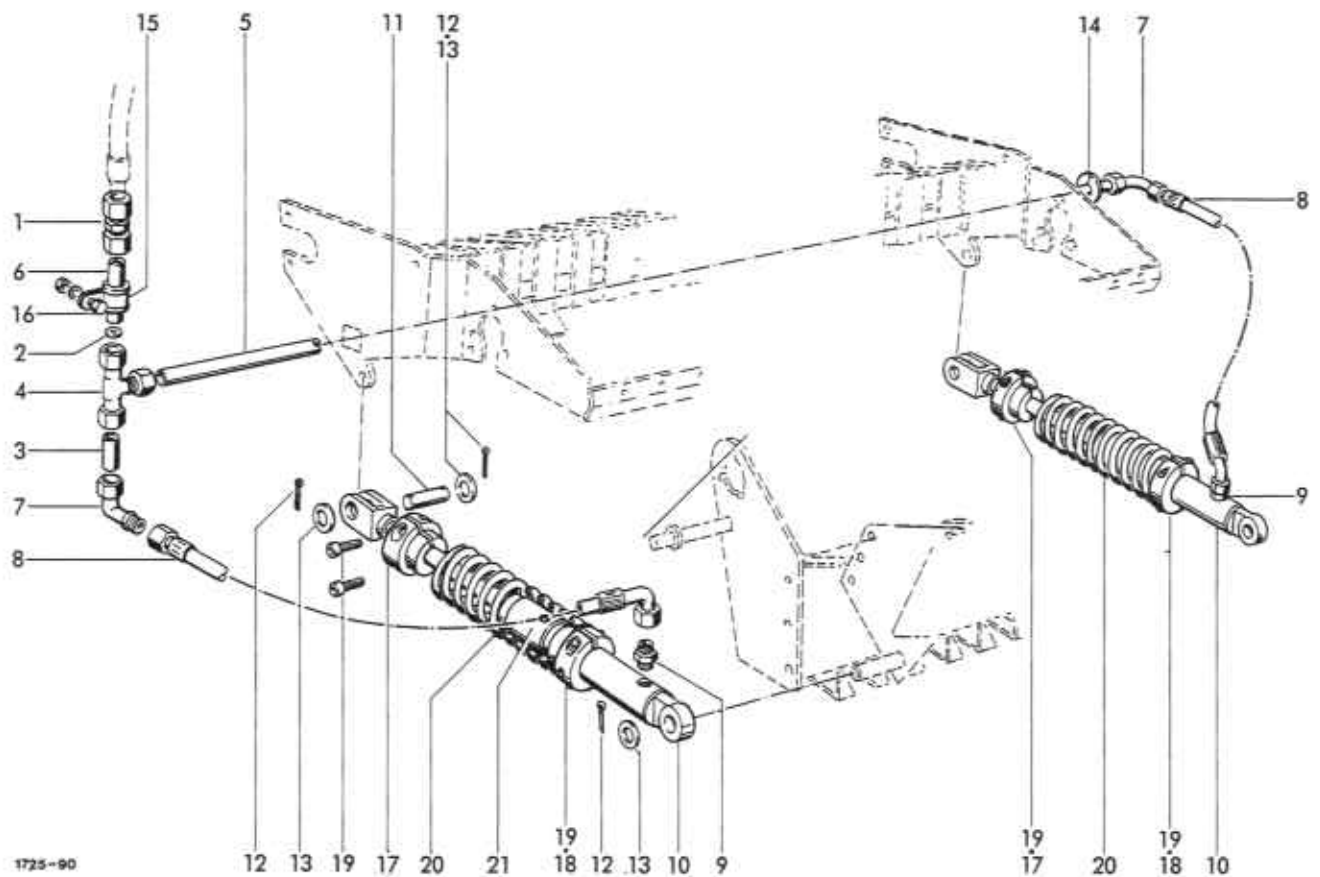

BREITAUFSAMMLER  
HYDRAULIK

AUFSAMMLERENTLASTUNG

1	0955.12.67.00	Gerade Verschraubung	1	17	1713.53.08.01	Klemmstück, vorn	2
2	0954.31.82.00	Drosselscheibe	1	18	1713.53.08.02	Klemmstück, hinten	2
3	1713.53.07.11	Rohrleitung	1	19	0902.10.64.00	Zylinderschraube M10x30	8
4	0955.16.67.00	T-Verschraubung	1		0911.10.10.00	Federring A10	8
5	1713.53.07.13	Rohrleitung	1	20	0940.17.48.00	Druckfeder	2
6	1713.53.07.14	Rohrleitung	1	21	0920.16.58.00	Führungsbuchse	2
7	0955.34.04.00	Einstellbare Winkelverschraubung	2				
8	0954.12.13.00	Höchstdruckschlauch	2				
9	0955.12.23.00	Gerade Einschraubverschraubung	2				
10	0951.11.01.00	Hydrozylinder	2				
11	1713.53.07.20	Bolzen	2				
12	0916.10.99.00	Splint 4x32	6				
13	0910.10.15.00	Scheibe 15	6				
14	0938.96.17.00	Anschlag	1				
15	0954.60.04.00	Schelle	1				
16	0901.20.45.00	6kt-Schraube M6x16	1				
	0907.11.06.00	6kt-Mutter M6	1				
	0911.10.66.00	Federring A6	1				

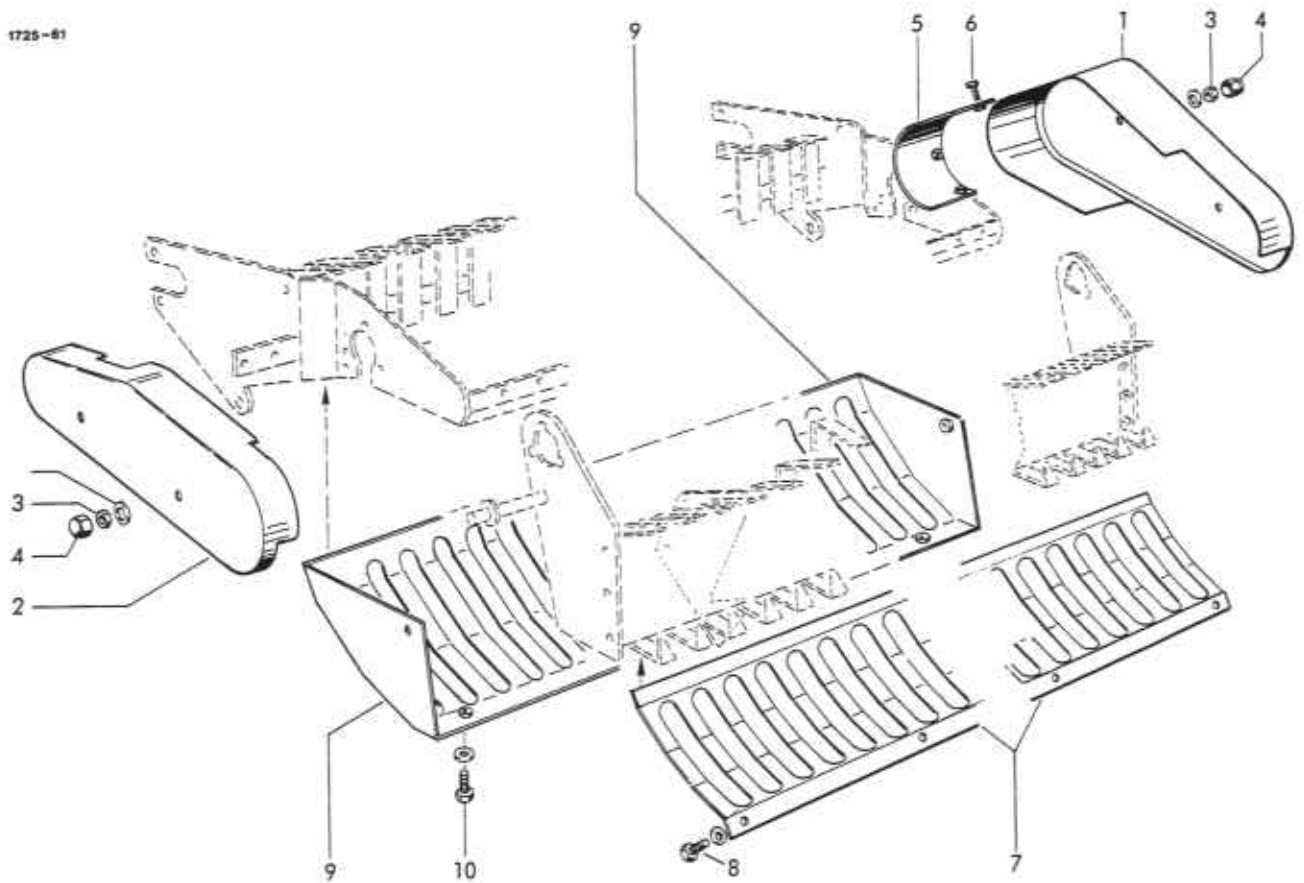

BREITAUFSAMMLER  
SCHUTZVORRICHTUNGEN

1	1713.52.09.01	Schutz, links	1	7	1713.53.09.01	Schutzblech, vorn	1
2	1713.52.09.06	Schutz, rechts	1	8	0901.20.66.00	6kt-Schraube M8x20	4
3	0907.10.12.00	6kt-Mutter M12	4	9	0911.10.08.00	Federring A8	4
	0910.10.13.00	Scheibe 13	4	10	1713.53.09.07	Schutzblech	1
4	0938.90.64.00	6kt-Schutzklappe GPN 1000	4	11	0901.20.66.00	6kt-Schraube M8x20	4
5	1713.52.09.15	+Schutzblech	1		0911.10.08.00	Federring A8	4
6	0901.20.45.00	+6kt-Schraube M6x16	3				

+ = nur bei RP 12 S u. RP 15 S



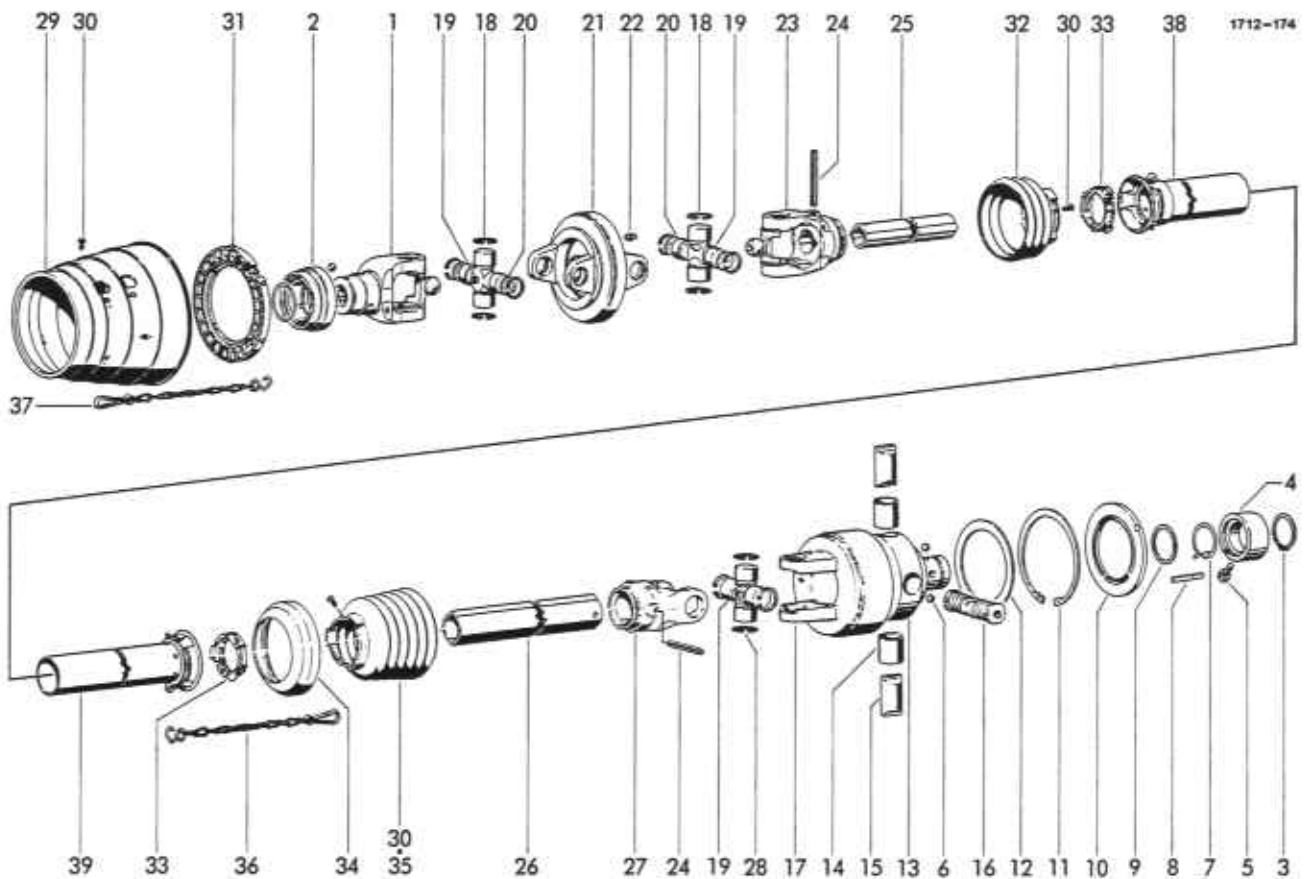

WEITWINKELGELENKWELLE  
MIT NOCKENSCHALTKUPPLUNG

1-39	0930.13.12.00	Weitwinkelgelenkwelle kpl.	1	20	0930.28.10.00	Scheibe	4
1	0930.23.15.00	QS-Gabel mit Nr.2	1	21	0930.22.62.00	Doppelgabel	1
2	0930.41.50.00	QS-Verschluß kpl.	1	22	0926.10.02.00	Kegel-Schmiernippel AM8x1	1
3-17	0930.36.41.00	Nockenschaltkupplung kpl.	1	23	0930.26.81.00	Rillengabel	1
3- 9	0930.41.51.00	QC-Verschluß kpl.	1	24	0915.52.21.00	Spannhülse 10x75	2
3	0930.31.10.00	Sicherungsring 54x2	1	25	0930.42.66.00	+Profiltröhr	1
4	0930.32.70.00	Sperring	1	26	0930.42.67.00	+Profiltröhr	1
5	0930.41.29.00	6kt-Schraube M10x25	1	27	0930.26.65.00	Rillengabel	1
6	0922.96.74.00	Kugel 1/2''	3	28	0930.20.06.00	Kreuzgarnitur kpl.	1
7	0930.40.11.00	Drehfeder	1	29	0930.45.42.00	Schutztrichter	1
8	0930.33.92.00	Klemmkeil	1	30	0930.41.39.00	Schraube 4x10	8
9	0930.28.11.00	Scheibe	1	31	0930.50.45.00	Gleitring	1
10	0930.37.10.00	Dichtring	1	32	0930.45.43.00	Schutztrichter m. Schraube	1
11	0912.16.06.00	Sicherungsring 115x4	1	33	0930.50.40.00	Gleitring	2
12	0910.76.79.00	Stützscheibe S95x115	1	34	0930.32.61.00	Stützring	1
13	0930.33.65.00	Nabe mit Nr.14	1	35	0930.45.44.00	Schutztrichter m. Schraube	1
14	0930.33.72.00	Buchse	2	36	0930.49.02.00	Haltekette	1
15	0930.33.50.00	Sperrnocken	2	37	0930.49.03.00	Haltekette	1
16	0930.33.51.00	Schaltnocken kpl.	1	38	0930.53.70.00	äußere Schutzhälfte kpl. mit Nr.30 u. 32-33	1
17	0930.38.14.00	Kupplungsgehäuse	1	39	0930.53.29.00	Innere Schutzhälfte kpl. mit Nr.30 u. 33-36	1
18	0930.20.19.00	Kreuzgarnitur m.Nr.19 u.20	2				
19	0926.10.05.00	Kegel-Schmiernippel M8x1	3				

+ = Länge angeben



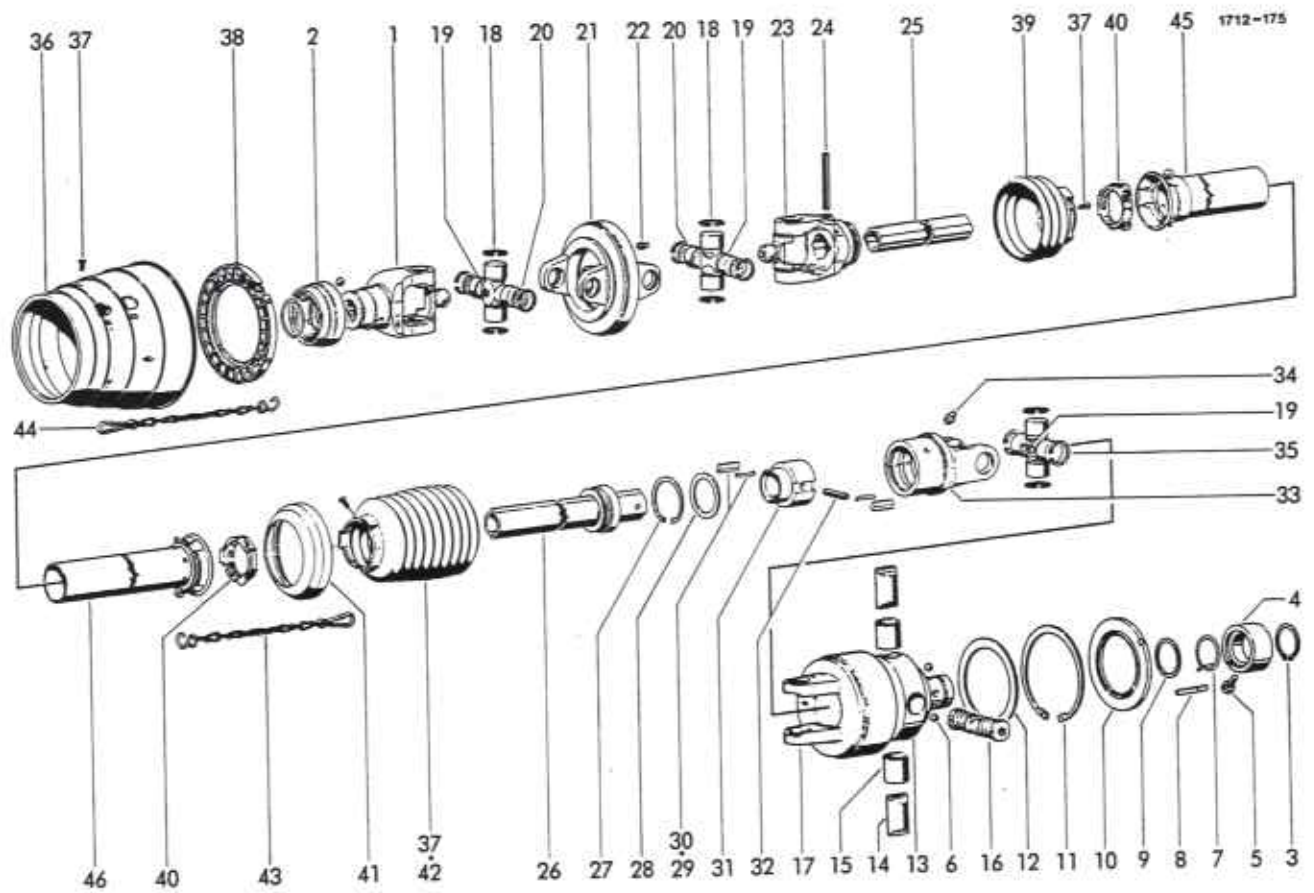

WEITWINKELGELENKWELLE MIT NOCKENSCHALTKUPPLUNG  
UND SPERRKEILFREILAUF (Sonderausrüstung)

1-46	0930.13.14.00	Weitwinkelgelenkwelle kpl.	1	24	0915.52.22.00	Spannhülse 10x80	2
1	0930.23.14.00	QS-Gabel mit Nr.2	1	25	0930.42.70.00	+Profilrohr	1
2	0930.41.50.00	QS-Verschluss kpl.	1	26-34	0930.34.68.00	Sperrkeilfreilauf kpl.	1
3-17	0930.36.42.00	Nockenschaltkupplung kpl.	1	26	0930.42.65.00	+Profilrohr m.Lauftring	1
3-9	0930.41.51.00	QC-Verschluss kpl.	1	27	0930.31.09.00	Sicherungsring 72x2,5	1
3	0930.31.10.00	Sicherungsring 54x2	1	28	0910.76.57.00	Stützscheibe S56x72	1
4	0930.32.70.00	Sperring	1	29	0930.33.91.00	Sperrkeil	2
5	0930.41.29.00	6kt-Schraube M10x25	1	30	0930.40.81.00	Blattfeder	2
6	0922.96.74.00	Kugel 1/2''	3	31	0930.33.66.00	Nabe	1
7	0930.40.11.00	Drehfeder	1	32	0915.52.17.00	Spannhülse 10x55	1
8	0930.33.92.00	Klemmkeil	1	33	0930.38.15.00	Kupplungsgehäuse	1
9	0930.28.11.00	Scheibe	1	34	0926.10.02.00	Kegel-Schmiernippel AM8x1	1
10	0930.37.10.00	Dichtring	1	35	0930.20.14.00	Kreuzgarnitur m. Nr.19	1
11	0912.76.06.00	Sicherungsring 115x4	1	36	0930.45.40.00	Schutztrichter	1
12	0910.76.79.00	Stützscheibe S95x115	1	37	0930.41.39.00	Schraube 4x10	8
13	0930.33.65.00	Nabe mit Nr.14	1	38	0930.50.44.00	Gleitring	1
14	0930.33.50.00	Sperrnocken	2	39	0930.45.41.00	Schutztrichter m. Nr.37	1
15	0930.33.72.00	Buchse	2	40	0930.50.40.00	Gleitring	2
16	0930.33.52.00	Schaltnocken kpl.	1	41	0930.32.61.00	Stützring	1
17	0930.38.16.00	Kupplungsgehäuse	1	42	0930.45.46.00	Schutztrichter m. Nr.37	1
18	0930.20.16.00	Kreuzgarnitur mit Nr.19u.20	2	43	0930.49.02.00	Haltekette	1
19	0926.10.05.00	Kegel-Schmiernippel M8x1	3	44	0930.49.03.00	Haltekette	1
20	0930.28.09.00	Scheibe	4	45	0930.53.72.00	äußere Schutzhälfte kpl. mit Nr.37 u. 39-40	1
21	0930.22.61.00	Doppelgabel	1	46	0930.53.31.00	Innere Schutzhälfte mit Nr.37 u. 40-43	1
22	0926.10.02.00	Kegel-Schmiernippel AM8x1	1				
23	0930.26.75.00	Rillengabel	1				

+ = Länge angeben

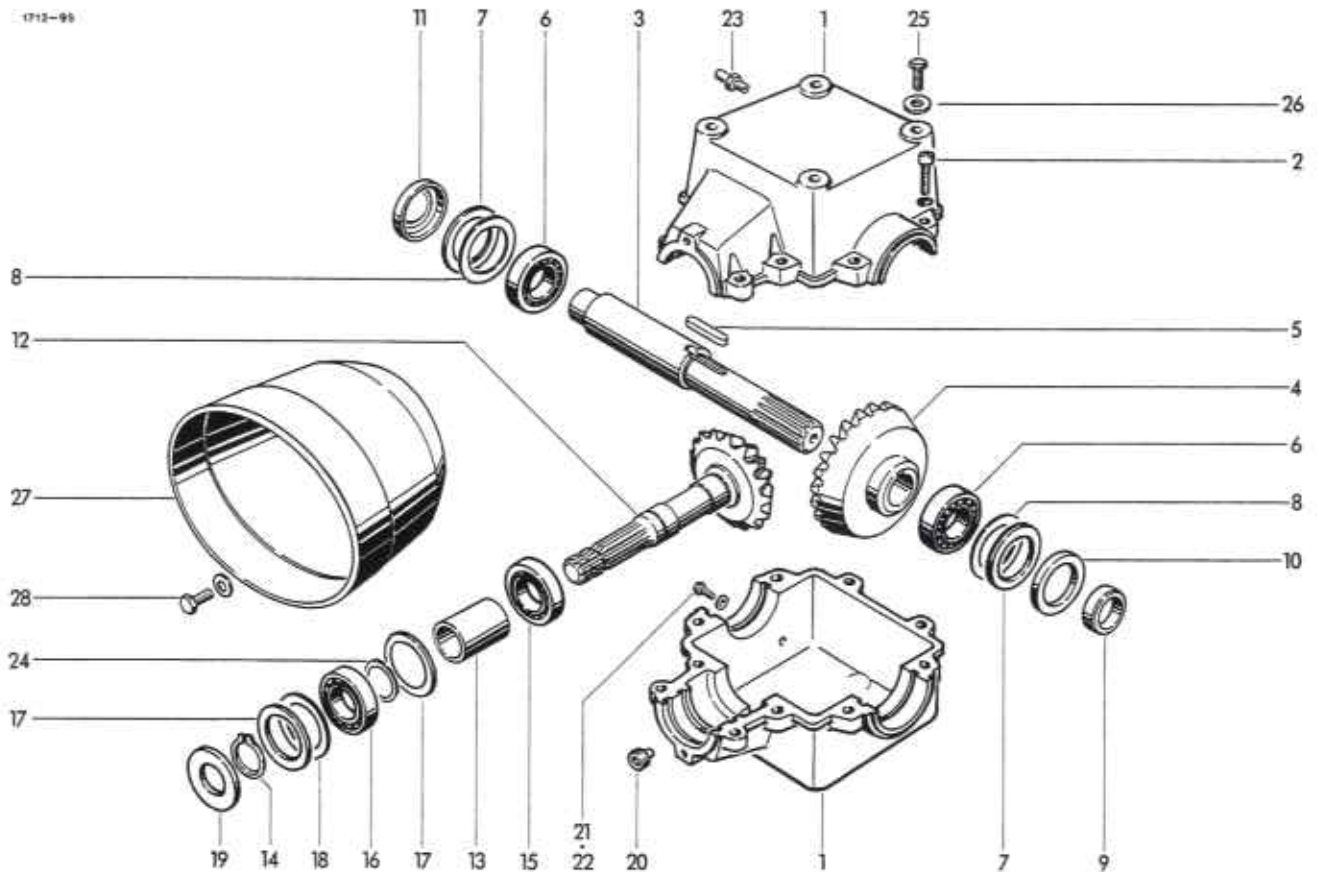

## GETRIEBE

1-24	1712.12.01.00	Getriebe kpl.	1	16	0922.10.28.00	Rillenkugellager 6208	1
	1712.12.92.00	+Getriebe kpl.	1	17	0910.76.65.00	Stützscheibe 65x85x3,5	2
1	1712.12.01.01	Getr.Gehäuse kpl.m.Nr.2	1	18	0910.74.85.00	Paßscheibe 65x85x0,1	n8
2	0902.11.09.00	Zylinderschraube M12x50	10		0910.74.87.00	Paßscheibe 65x85x0,3	n8
	0911.10.12.00	Federring A12	10		0910.74.88.00	Paßscheibe 65x85x0,5	n8
3	1712.12.01.10	Welle	1	19	0925.14.40.00	Wellendichtring BAF40x80x10	1
4	0307.97.00.00	Kegelrad 31x6x40	1	20	0903.80.11.00	Verschlußschraube mit Magnetbolzen	1
	0307.67.00.00	+Kegelrad 37x4x40	1				
5	0913.12.75.00	Paßfeder B12x8x50	1	21	0901.20.45.00	6kt-Schraube M6x16	1
6	0922.10.48.00	Rillenkugellager 6308	2	22	0925.40.06.00	Dichtring A6,5x9,5	1
7	0910.76.75.00	Stützscheibe 75x95x3,5	2	23	0926.76.18.00	Entlüfter M18x1,5	1
8	0910.75.15.00	Paßscheibe 75x95x0,1	n8	24	0910.73.10.00	Paßscheibe 40x50x0,1	n8
	0910.75.17.00	Paßscheibe 75x95x0,3	n8		0910.73.12.00	Paßscheibe 40x50x0,3	n8
	0910.75.18.00	Paßscheibe 75x95x0,5	n8	25	0901.30.88.00	6kt-Schraube M12x30	4
9	1712.12.01.16	Buchse	1		0910.60.13.00	Scheibe 13x30x6	4
10	0925.14.55.00	Wellendichtr. BA55x90x10	1				
11	0910.69.90.00	Verschlußscheibe	1				
12	0307.96.00.00	Ritzelwelle 15x6	1				
	0307.66.00.00	+Ritzelwelle 11x4	1	27	0930.46.16.00	Schutztopf	1
13	1702.12.92.26	Distanzbuchse	1	28	0901.20.66.00	6kt-Schraube M8x20	2
14	0912.10.40.00	Sicherungsring 40x1.75	1		0910.40.09.00	Scheibe 9x28x3	2
15	0922.61.43.00	Zylinderrollenl.NUP2208E	1				

+ = Getriebe 1000/min (Sonderausstattung)

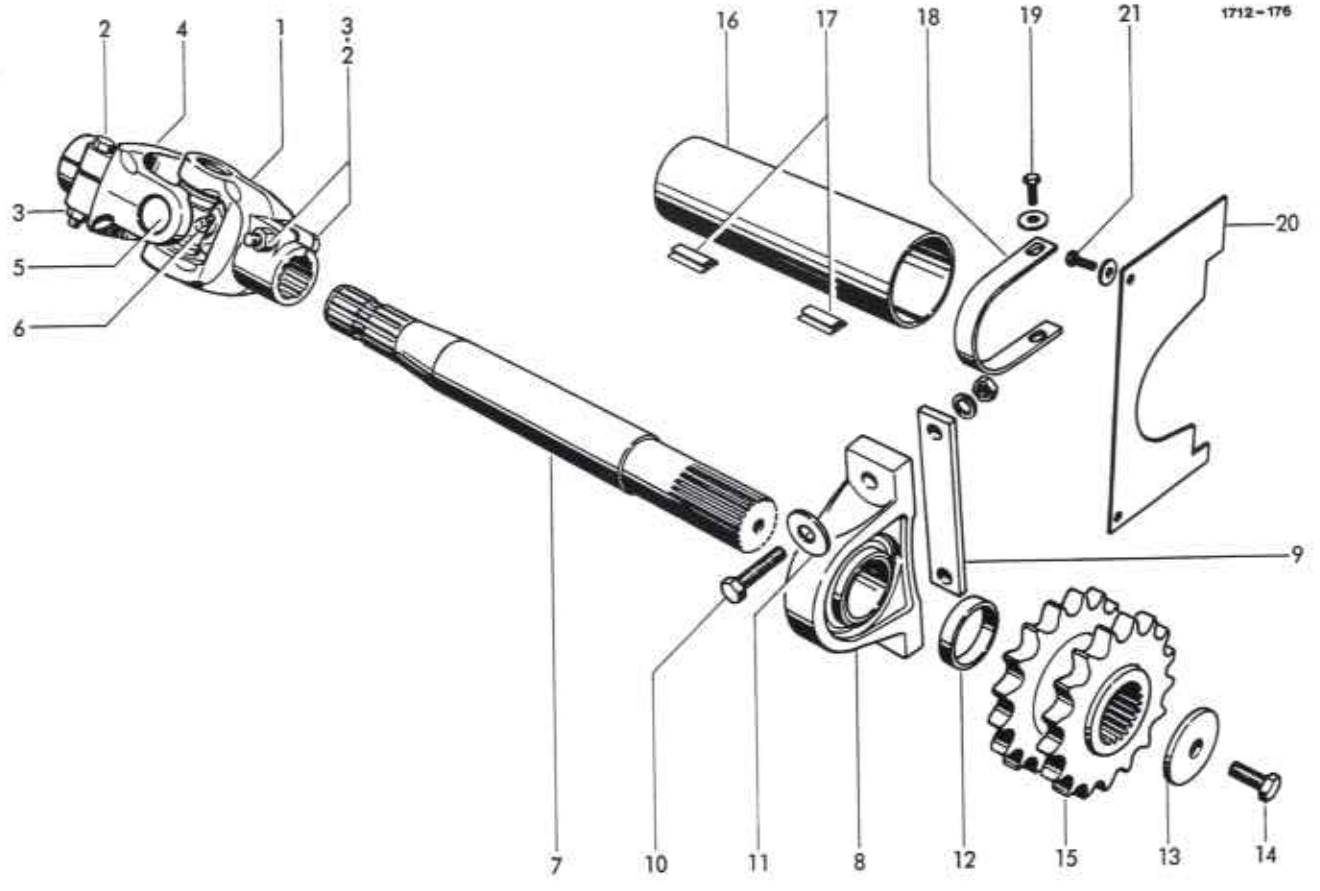

QUERTRIEB

1	0930.21.27.00	Kreuzgelenk	1	13	0910.80.46.00	Scheibe	1
1-6	0930.22.28.00	Aufsteckgabel mit Nr.2+3	1	14	0901.30.88.00	6kt-Schraube M12x30	1
2	0901.11.48.00	6kt-Schraube M12x85	2	15	1715.12.03.24	Kettenrad	1
3	0907.56.12.00	Sicherungsmutter M12	2				
4	0930.22.29.00	Aufsteckgabel mit Nr.2+3	1			QUERWELLENSCHUTZ	
5	0930.20.14.00	Kreuzgarnitur	1				
6	0926.10.05.00	Kegelschmiernippel	1	16	1713.12.52.01	Schutzrohr	1
7	1713.12.03.02	Welle	1	17	0994.80.18.00	Klemmleiste	4
8	0924.10.36.00	Stehlager RASE 50	1	18	1713.12.52.03	Bügel	1
9	1712.12.03.13	Platte	1	19	0901.20.66.00	6kt-Schraube M8x20	2
10	0901.11.43.00	6kt-Schraube M12x60	2		0910.40.09.00	Scheibe R9	2
	0907.10.12.00	6kt-Mutter M12	2	20	1712.12.52.14	Schutzblech	1
	0911.10.12.00	Federring A12	2	21	0901.20.45.00	6kt-Schraube M8x16	2
11	0910.80.39.00	Scheibe	2		0910.40.06.00	Scheibe R6,6	2
12	1712.12.03.18	Hülse	1				



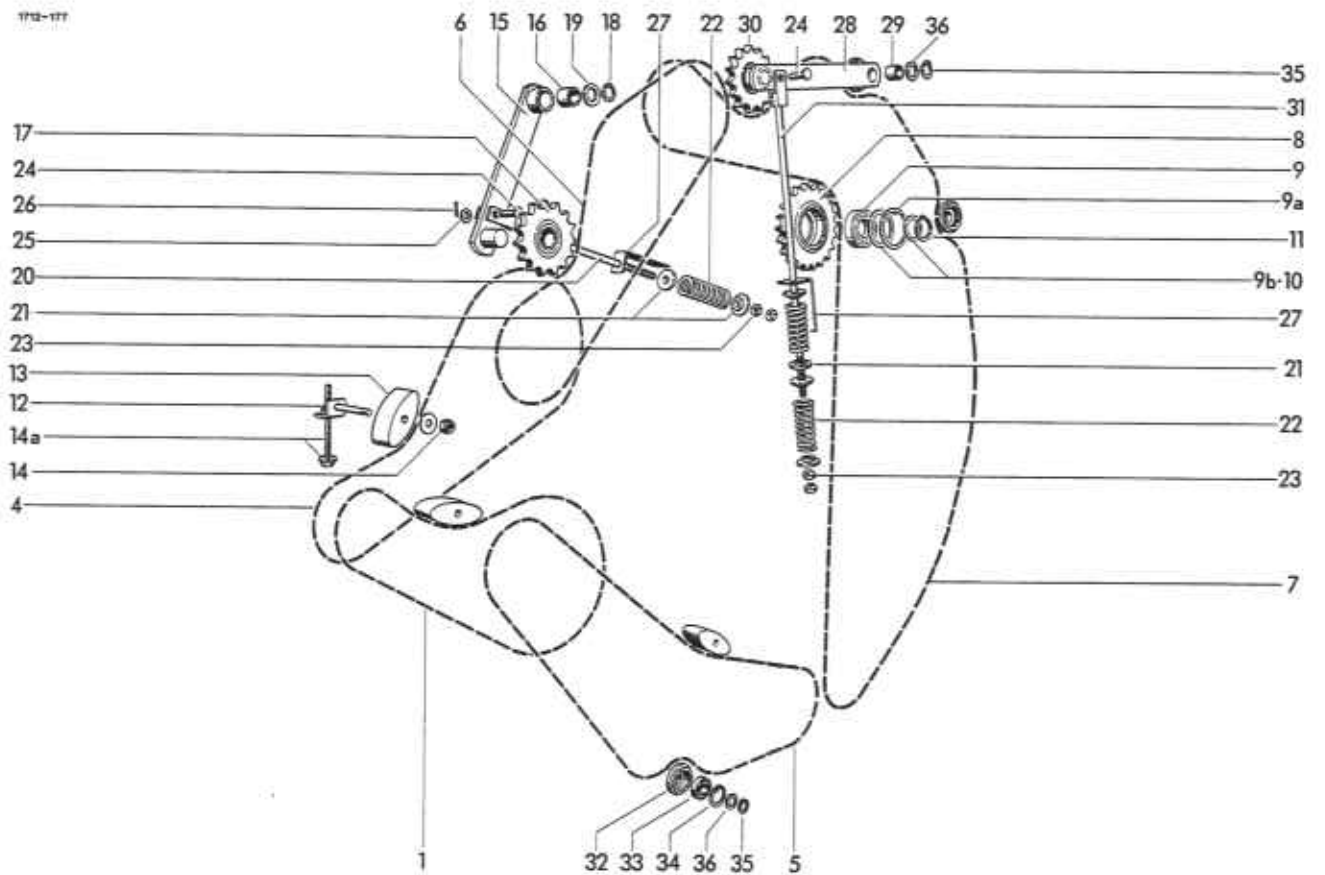

### ÜBERTRAGUNGSTEILE

1	0934.18.14.00	Rollenkette mit Nr.2a+3a	1	16	0920.13.25.00	Buchse 25x30x30	1
2*	0934.65.07.00	+Splintverschlußglied	1	17	0934.96.01.00	Kettenspannrad	1
2a*	0934.61.10.00	-Federverschlußglied	1	18	0912.10.25.00	Sicherungsring 25x1,2	1
3*	0934.60.90.00	+Gekröpftes Glied	1	19	0910.72.05.00	Paßscheibe 23x35x1	n8
3a*	0934.60.50.00	•Gekröpftes Doppelglied	1	20	1712.25.07.14	Stange	1
4	1713.25.01.10	Rollenkette mit Nr. 2+3a	1	21	3203.01.04.11	Federteller	6
5	0934.18.37.00	Rollenkette mit Nr. 2	1	22	0940.16.11.00	Druckfeder 7x34x110	3
6	0934.18.21.00	Rollenkette mit Nr. 2	1	23	0907.10.12.00	6kt-Mutter M12	4
7	0934.18.76.00	Rollenkette mit Nr. 2	1	24	0917.50.83.00	Bolzen M12x30x25	2
8-9b	1712.25.05.10	Kettenrad kpl.	1	25	0910.10.13.00	Scheibe 13x24x2,5	2
8	1712.25.05.01	Kettenrad	1	26	0916.10.97.00	Splint 4x25	2
9	0922.12.59.00	Rillenkugellager 6208-2 RS	1	27	1712.25.07.24	Meßwinkel	2
9a	0912.15.80.00	Sicherungsring 80x2,5	1	28-30	1712.25.08.01	Spannhebel kpl.	1
9b	0910.74.70.00	Paßscheibe 0,1 mm dick	n8	28+29	1712.25.08.07	Hebel kpl.	1
	0910.74.72.00	Paßscheibe 0,3 mm dick	n8	28	1712.25.08.02	Hebel	1
10	0910.73.10.00	Paßscheibe 0,1 mm dick	n8	29	0920.13.25.00	Buchse 25x30x30	1
	0910.73.12.00	Paßscheibe 0,3 mm dick	n8	30	0934.96.01.00	Kettenspannrad	1
11	0912.10.40.00	Sicherungsring 40x1,75	1	31	1712.25.08.11	Stange	1
12	1713.25.06.01	Halter	3	32-34	1712.25.09.01	Führungsrolle kpl.	3
13	0934.99.01.00	Spannklotz	3	32	1712.25.09.02	Rolle	3
14	0907.60.10.00	Sicherungsmutter NM 10	3	33	0922.12.56.00	Rillenkugellager 6205-2 RS	3
	0910.40.11.00	Scheibe R11	3	34	0912.15.52.00	Sicherungsring 52x2	3
14a	0901.21.29.00	6kt-Schraube M10x150	3	35	0912.10.25.00	Sicherungsring 25x1,2	3
	0910.60.10.00	Scheibe 10,5	3	36	0910.72.01.00	Paßscheibe 25x30x0,1	n8
15-17	1712.25.07.01	Spannhebel kpl.	1		0910.72.03.00	Paßscheibe 25x30x0,3	n8
15+16	1712.25.07.07	Hebel kpl.	1		0910.72.05.00	Paßscheibe 25x30x1,0	n8
15	1712.25.07.02	Hebel	1				

+ = bei Bedarf für Nr. 4,5,6,7

• = bei Bedarf für Nr. 1,4,5,6,7  
- = bei Bedarf für Nr. 1



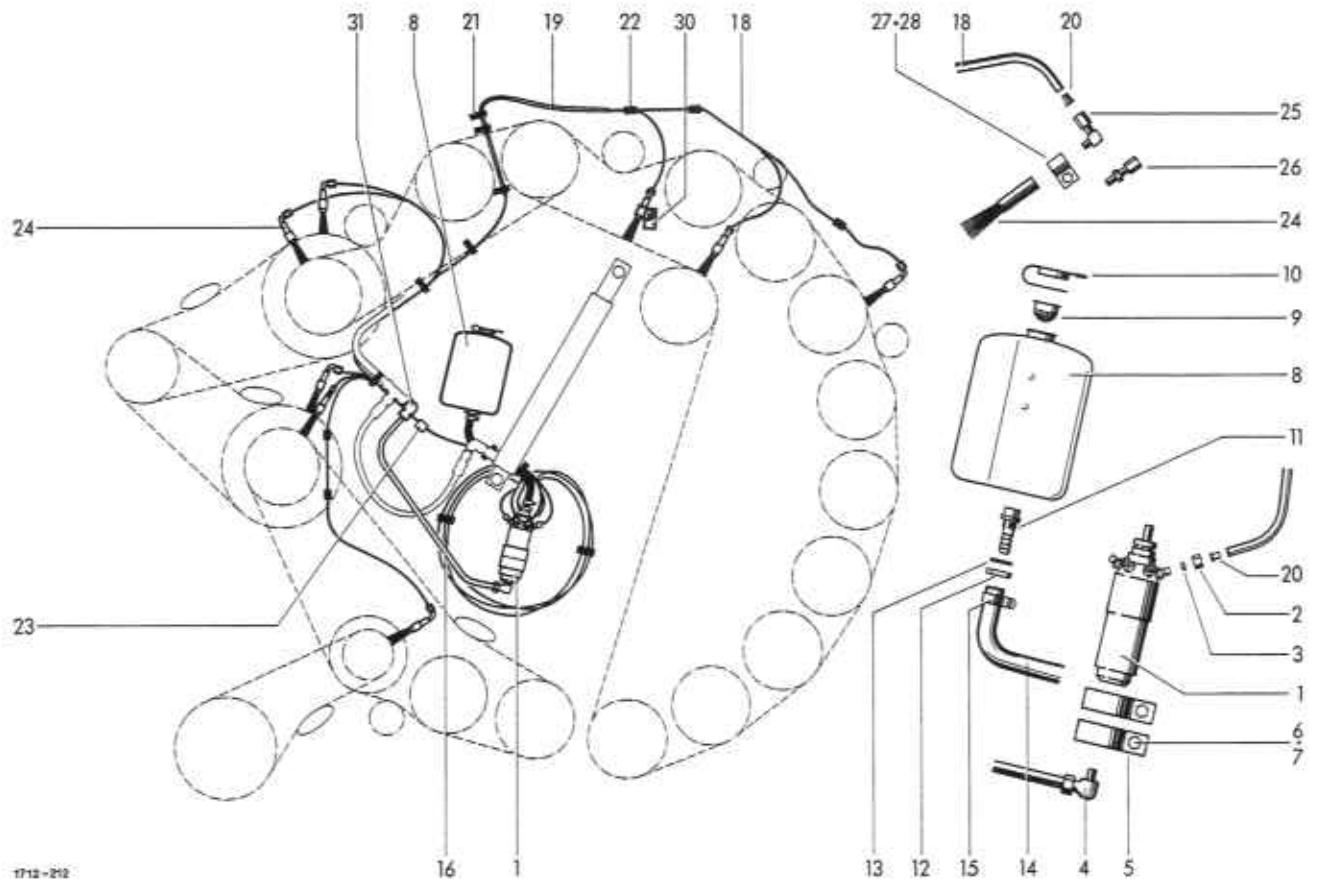

KETTENSCHMIERANLAGE  
Zusatzrüstung

1	0926.60.30.00	Schmierpumpe	1	17*	0955.96.08.00	+Schneidring L 12	1
2	0955.91.02.00	Überwurfmutter ALL 4 M8x1	8	18	0926.60.19.00	Polyamidrohr	12m
3	0955.96.01.00	Schneidring LL4	8		1712.26.03.13	Polyamidrohr 2540 lg.	8
4	0955.34.43.00	Einstellb. Winkelverschr. EVW 12-LM M16x1,5	1	19	0926.60.12.00	Schutzschlauch 11x8x420	1
5	0954.61.85.00	Rohrschelle	2	20	0926.60.18.00	Einsteckhülse NR. E4. 2,5	16
6	0901.20.70.00	6kt-Schraube M8x30	2	21	0972.64.01.00	Kabelbinder SST 1-5S	10
7	0907.60.08.00	Sicherungsmutter NM8	2	22	0972.62.11.00	Chassis-Kabelklemme 12x28	5
8-13	0926.60.03.00	Ölbehälter kpl.	1	23	0972.62.12.00	Chassis-Kabelklemme 12x40	1
8	0926.60.04.00	Ölbehälter	1	24	0926.60.17.00	Ölpinsel RD 15x100	8
9	0926.60.05.00	Einsatzsieb	1	25	0955.10.21.00	Winkel-Einschraub-Verschr. WE 4-LLM	7
10	0926.60.06.00	Verschlussdeckel	1	26	0955.10.20.00	Gerade-Einschraub-Verschr. GE 4-LLM	1
11	0926.60.07.00	Abgangsstutzen	1	27	0954.62.42.00	Rohrschelle	8
12	0926.60.08.00	6kt-Mutter R 1/2''	1	28	0901.20.47.00	6kt-Schraube M6x20	8
13	0926.60.09.00	Dichtung DM 21x30x2	1		0907.10.06.00	6kt-Mutter M6	8
14	0926.60.11.00	Schlauch 16x10x275	1		0911.10.06.00	Federring A6	8
15	0954.66.19.00	Schlauchschele LA 12-20	2	29*	0926.60.27.00	Schutzschlauch zu Nr.24	8
16	0926.60.15.00	Rohrleitung 12x1,5x655	1	30	1712.26.03.21	Winkel	1
				31	0955.34.04.00	Einstellb. Winkelverschr. S-EWV12L	1

+ nur für nachträglichen Einbau

WERKZEUG MIT ZUBEHÖR

2-6*	0980.12.10.00	Werkzeugtasche kpl.	1	7*	0926.94.10.00	Kettenhaftöl 0,5 kg-Gebinde	1
2*	0980.14.03.00	Werkzeugtasche	1	8*	0994.10.31.00	Unterlegkeil	2
3*	0980.22.13.00	Doppelmaulschlüssel 13x17	1	9*	0934.65.07.00	Splintverschlußglied	2
4*	0980.20.13.00	Einmaulschlüssel 13	1	10*	0934.64.36.00	Innenglied	1
5*	0980.22.17.00	Doppelmaulschlüssel 17x19	1	11*	0934.60.90.00	Gekröpftes Glied	1

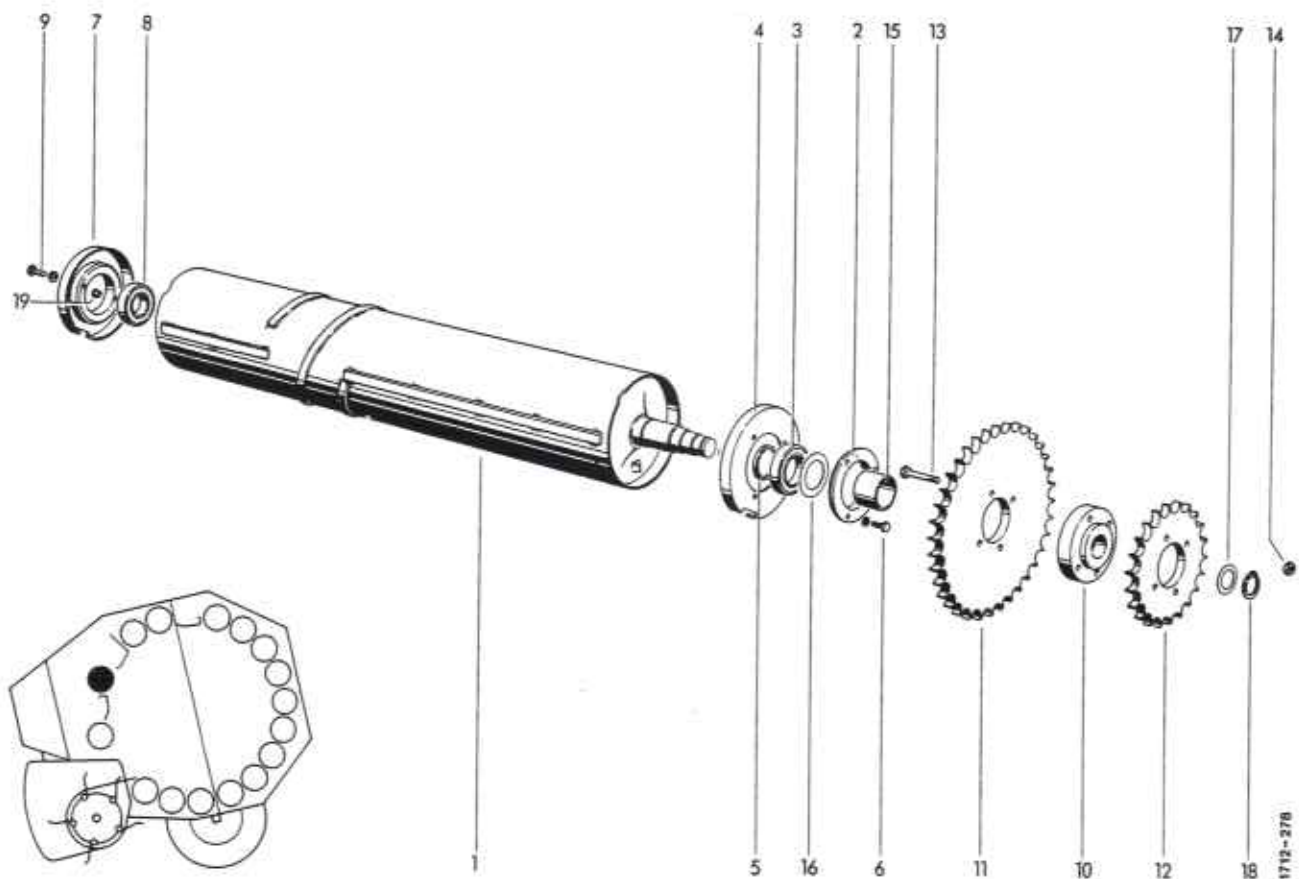

OBERE HAUPTANTRIEBS-  
WALZE

1	1712.14.05.01	Leistenwalze	1	11	0309.82.00.00	Kettenrad	1
2+3	1712.14.02.01	Flanschlager kpl.	1	12	0309.23.00.00	Kettenrad	1
2	0312.02.00.00	Lagerring	1	13	0901.11.47.00	6kt-Schraube M 12	4
3	0922.12.95.00	Rillenkugellager CB 210	1	14	0907.60.12.00	Sicherungsmutter NM 12	4
4	1712.14.02.05	Dichtscheibe	1	15	1712.14.04.09	Distanzbuchse	1
5	0328.63.00.00	Distanzring	1	16	0910.73.70.00	Paßscheibe 0,1 mm dick	n8
6	0901.20.70.00	6kt-Schraube M8x30	3		0910.73.72.00	Paßscheibe 0,3 mm dick	n8
	0911.10.08.00	Federring A8	3		0910.73.74.00	Paßscheibe 1,0 mm dick	n8
7	1712.14.03.01	Lagerring	1	17	0910.72.50.00	Paßscheibe 0,1 mm dick	n8
8	0922.12.87.00	Rillenkugellager 76 207-2RS	1		0910.72.52.00	Paßscheibe 0,3 mm dick	n8
9	0901.21.10.00	6kt-Schraube M10x30	2		0910.72.53.00	Paßscheibe 1,0 mm dick	n8
	0910.60.10.00	Scheibe 10,5	2	18	0912.10.30.00	Sicherungsring 30x1,5	1
10-14	1713.14.04.01	Kettenrad kpl.	1	19	0938.90.70.00	Kegelstopfen	1
10	1705.14.02.10	Nabe	1	20*	1705.19.02.27	Ausgleichring zu Nr. 7	n8

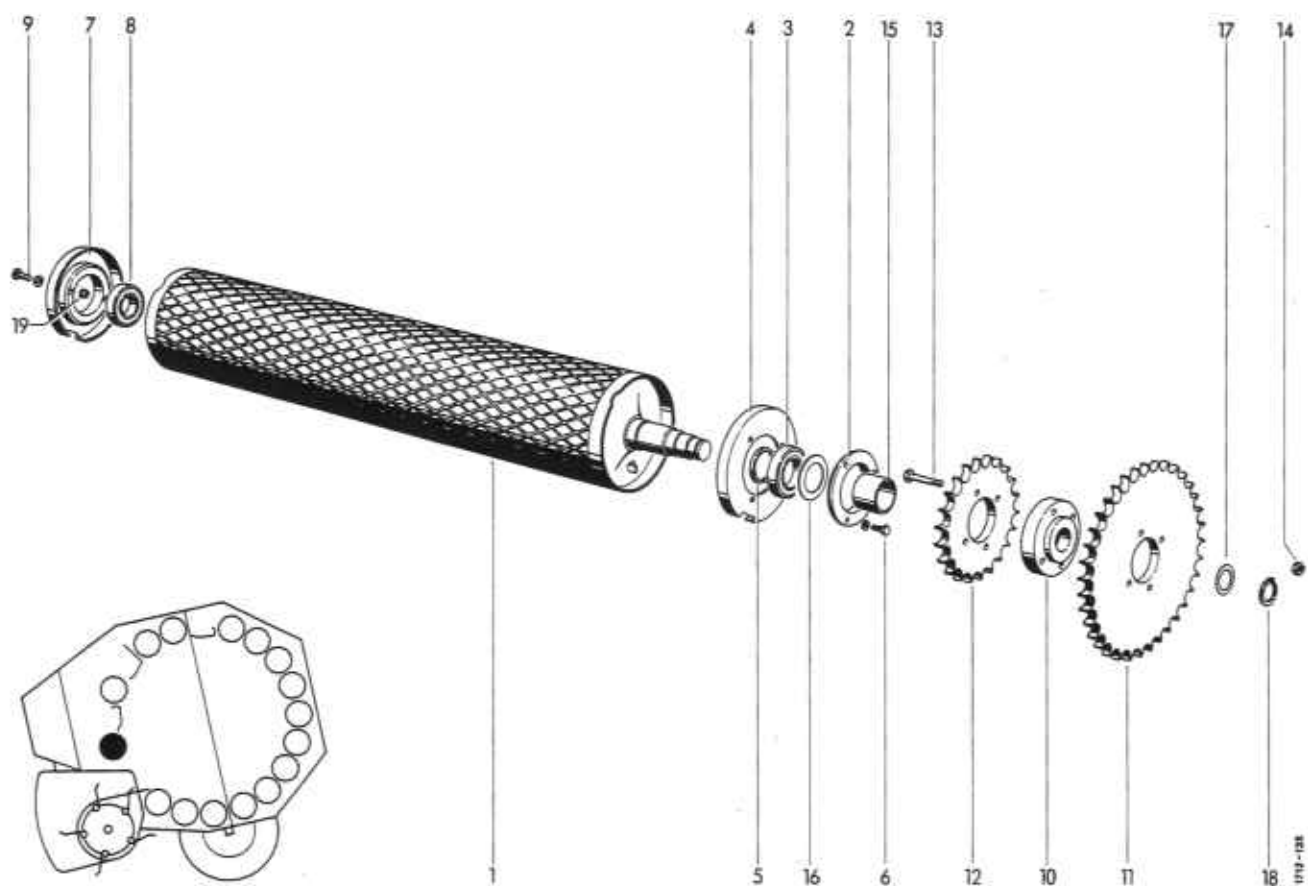

UNTERE HAUPTANTRIEBS-  
WALZE

1	1720.15.01.01	Walze	1	11	0309.82.00.00	Kettenrad	1
2+3	1712.14.02.01	Flanschlager kpl.	1	12	0309.23.00.00	Kettenrad	1
2	0312.02.00.00	Lagerring	1	13	0901.11.47.00	6kt-Schraube M12x80	4
3	0922.12.95.00	Rillenkugellager C8 210	1	14	0907.60.12.00	Sicherungsmutter NM12	4
4	1712.14.02.05	Dichtscheibe	1	15	1712.14.04.09	Distanzbuchse	1
5	0328.63.00.00	Distanzring	1	16	0910.73.70.00	Paßscheibe 0,1 dick	n8
6	0901.20.70.00	6kt-Schraube M8x30	3		0910.73.72.00	Paßscheibe 0,3 dick	n8
	0911.10.08.00	Federring A8	3		0910.73.74.00	Paßscheibe 1,0 dick	n8
7	1712.14.03.01	Lagerring	1	17	0910.72.50.00	Paßscheibe 0,1 dick	n8
8	0922.12.87.00	Rillenkugellager 76 207-2RS	1		0910.72.52.00	Paßscheibe 0,3 dick	n8
9	0901.21.10.00	6kt-Schraube M10x30	2		0910.72.53.00	Paßscheibe 1,0 dick	n8
	0910.60.10.00	Scheibe 10,5	2	18	0912.10.30.00	Sicherungsring 30x1,5	1
10-14	1713.15.04.01	Kettenrad kpl.	1	19	0938.90.70.00	Kegelstopfen	1
10	1705.14.02.10	Nabe	1	20*	1705.19.02.27	Ausgleichring zu Nr. 7	n8



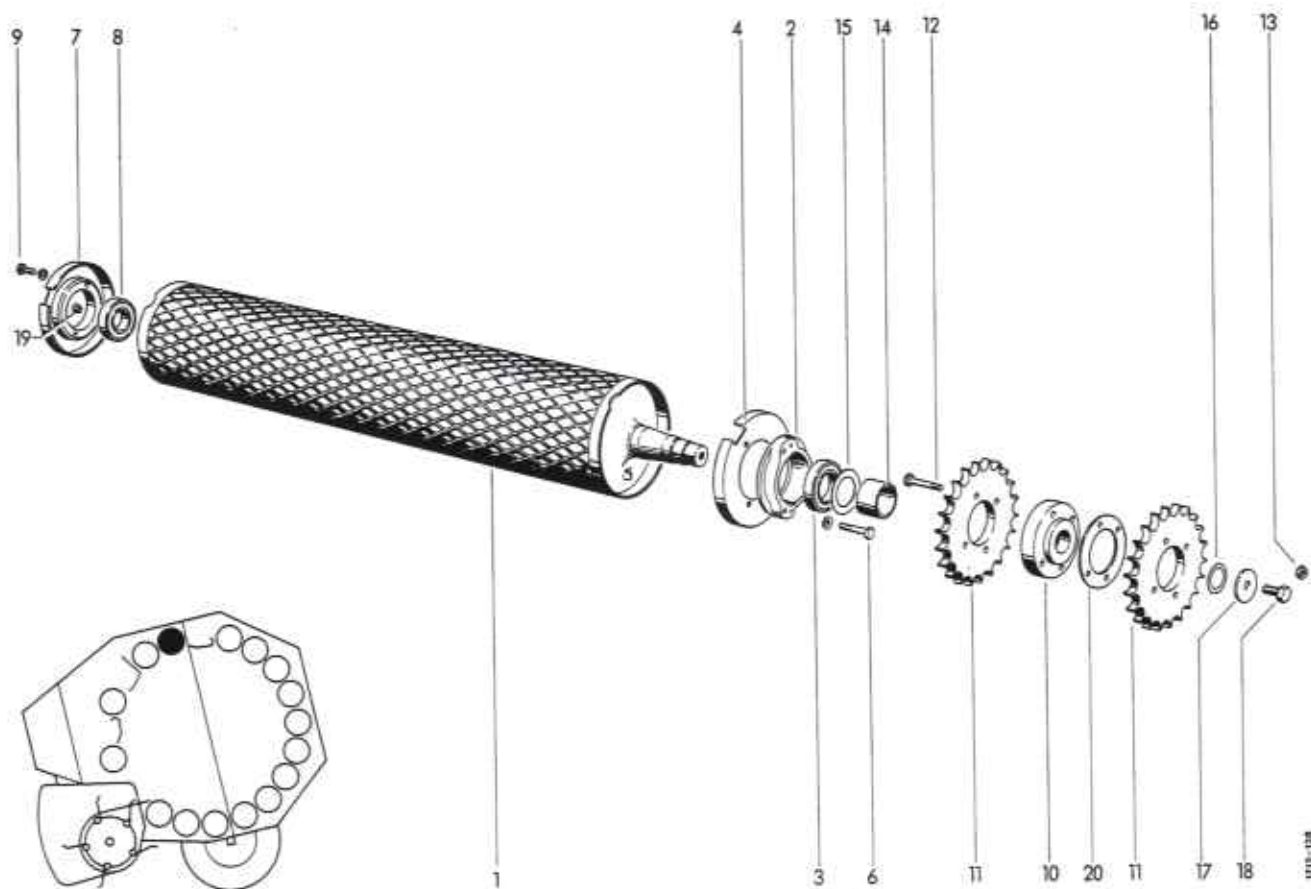

### GELENKWALZE

1	1720.16.01.01	Walze	1	12	0901.11.47.00	6kt-Schraube M12x80	4
2+3	1712.16.02.01	Flanschlager kpl.	1	13	0907.60.12.00	Sicherungsmutter NM 12	4
2	0712.29.00.00	Lagerring	1	14	1712.16.04.09	Distanzbuchse	1
3	0922.12.95.00	Rillenkugellager CB 210	1	15	0910.73.70.00	Paßscheibe 50x62x0,1	nB
4	1712.14.02.05	Dichtscheibe	1		0910.73.72.00	Paßscheibe 50x62x0,3	nB
6	0901.10.61.00	6kt-Schraube M8x45	3		0910.73.74.00	Paßscheibe 50x62x1,0	nB
	0911.10.08.00	Federring A8	3	16	0910.72.50.00	Paßscheibe 30x42x0,1	nB
7	1712.14.03.01	Lagerring	1		0910.72.52.00	Paßscheibe 30x42x0,3	nB
8	0922.12.87.00	Rillenkugellager 76 207-2RS	1		0910.72.53.00	Paßscheibe 30x42x1,0	nB
9	0901.21.10.00	6kt-Schraube	2	17	0910.89.81.00	Federscheibe 12,5x45x5,6	1
	0910.60.10.00	Scheibe 10,5x25x4	2	18	0901.30.85.00	6kt-Schraube M12x20	1
10-13	1712.16.04.01	Kettenrad kpl.	1	19	0938.90.70.00	Kegelstopfen	1
10	1705.14.02.10	Nabe	1	20	1712.16.04.15	Ausgleichscheibe 1 mm dick	nB
11	0309.23.00.00	Kettenrad 22 Z 168-1	2		1712.16.04.16	Ausgleichscheibe 2 mm dick	nB
			21*		1705.19.02.27	Ausgleichring zu Nr. 7	nB

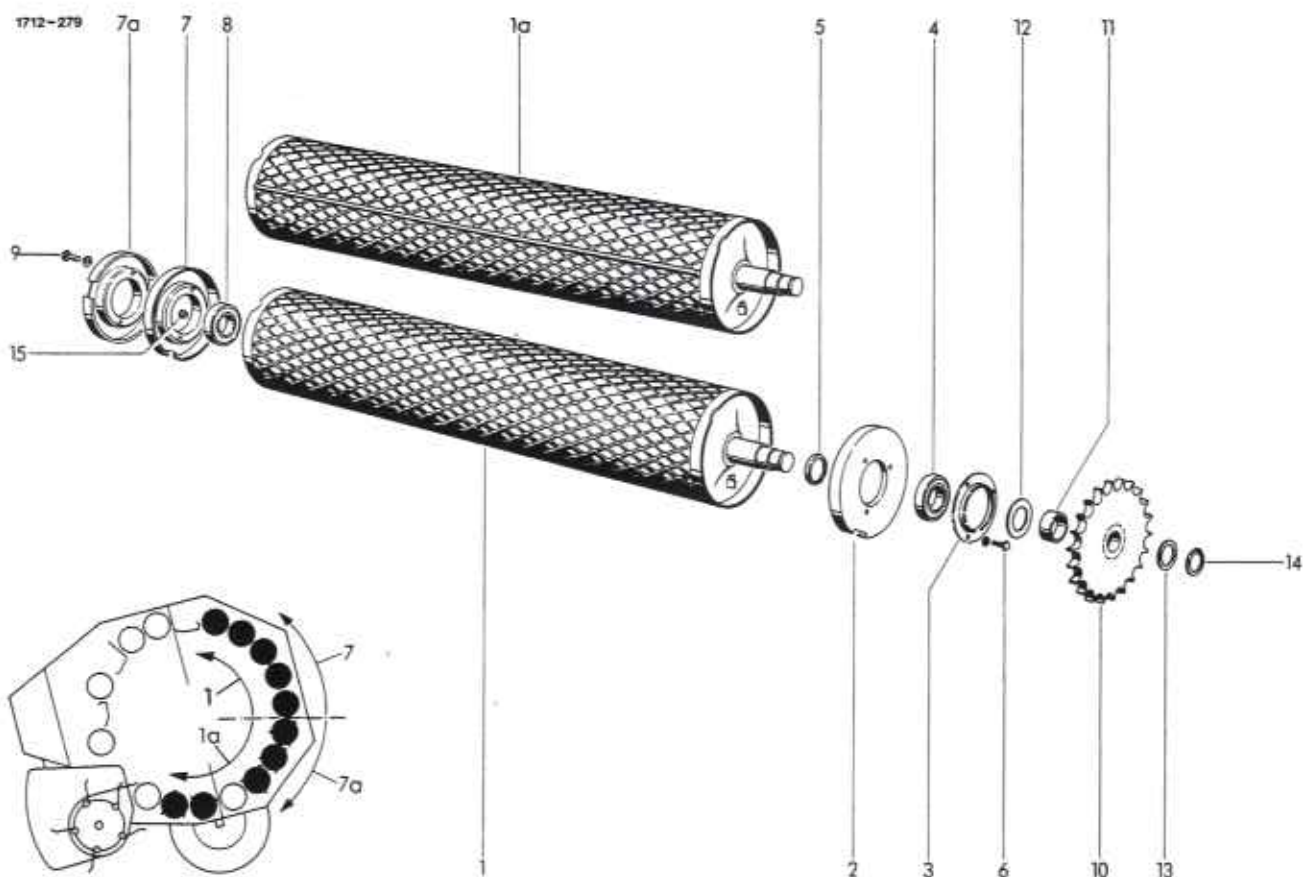

#### ANTRIEBSWALZE/STABWALZE

1	1720.17.01.01	Antriebswalze	5	9	0901.21.10.00	6kt-Schraube M10x30	20
1a	1720.21.01.01	Stabwalze	5		0910.60.10.00	Scheibe 10,5x25x4	20
2	1712.17.02.01	Lagerflansch	10	10	1712.17.04.01	Kettenrad	10
3	1712.17.02.05	Lagerdeckel	10	11	0328.43.00.00	Distanzbuchse	10
4	0922.12.88.00	Rillenkugellager 76208 2RS	10	12	0910.73.10.00	Paßscheibe 40x50x0,1	nB
5	0328.48.00.00	Stützring	10		0910.73.12.00	Paßscheibe 40x50x0,3	nB
6	0901.20.66.00	6kt-Schraube M8x20	30		0910.73.14.00	Paßscheibe 40x50x1,0	nB
	0911.10.08.00	Federring A8	30	13	0910.72.50.00	Paßscheibe 30x42x0,1	nB
7	1712.14.03.01	Lagerring	5		0910.72.52.00	Paßscheibe 30x42x0,3	nB
7a	1712.21.03.01	Lagerring	5		0910.72.54.00	Paßscheibe 30x42x1,0	nB
8	0922.12.87.00	Rillenkugellager 76207-2RS	10	14	0912.10.30.00	Sicherungsring 30x1,5	10
				15	0938.90.70.00	Kegelstopfen	5

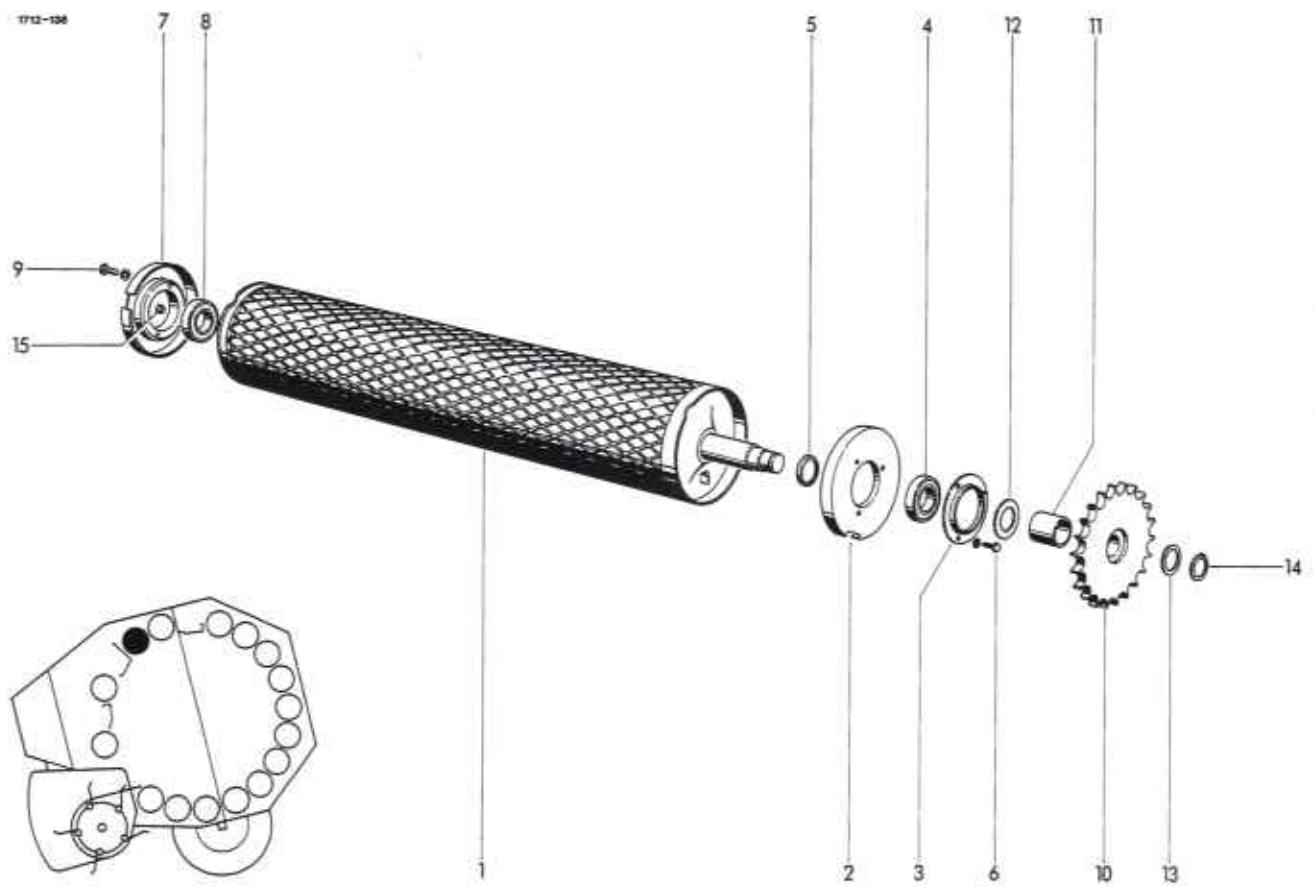

WALZE

1	1720.19.01.01	Walze	1	10	1712.18.04.01	Kettenrad	1
2	1712.17.02.01	Lagerflansch	1	11	1712.18.04.05	Distanzbuchse	1
3	1712.17.02.05	Lagerdeckel	1	12	0910.73.10.00	Paßscheibe 40x50x0,1	nB
4	0922.12.88.00	Rillenkugellager CB 208	1		0910.73.12.00	Paßscheibe 40x50x0,3	nB
5	0328.48.00.00	Stützring	1		0910.73.14.00	Paßscheibe 40x50x1,0	nB
6	0901.20.66.00	6kt-Schraube M8x20	3	13	0910.72.50.00	Paßscheibe 30x42x0,1	nB
	0911.10.08.00	Federring A8	3		0910.72.52.00	Paßscheibe 30x42x0,3	nB
7	1712.14.03.01	Lagerring	1		0910.72.54.00	Paßscheibe 30x42x1,0	nB
8	0922.12.87.00	Rillenkugellager CB 207	1	14	0912.10.30.00	Sicherungsring 30x1,5	1
9	0901.21.10.00	6kt-Schraube M10x30	2	15	0938.90.70.00	Kegelstopfen	1
	0910.60.10.00	Scheibe 10,5x25x4	2	16*	1705.19.02.27	Ausgleichring zu Nr. 7	nB

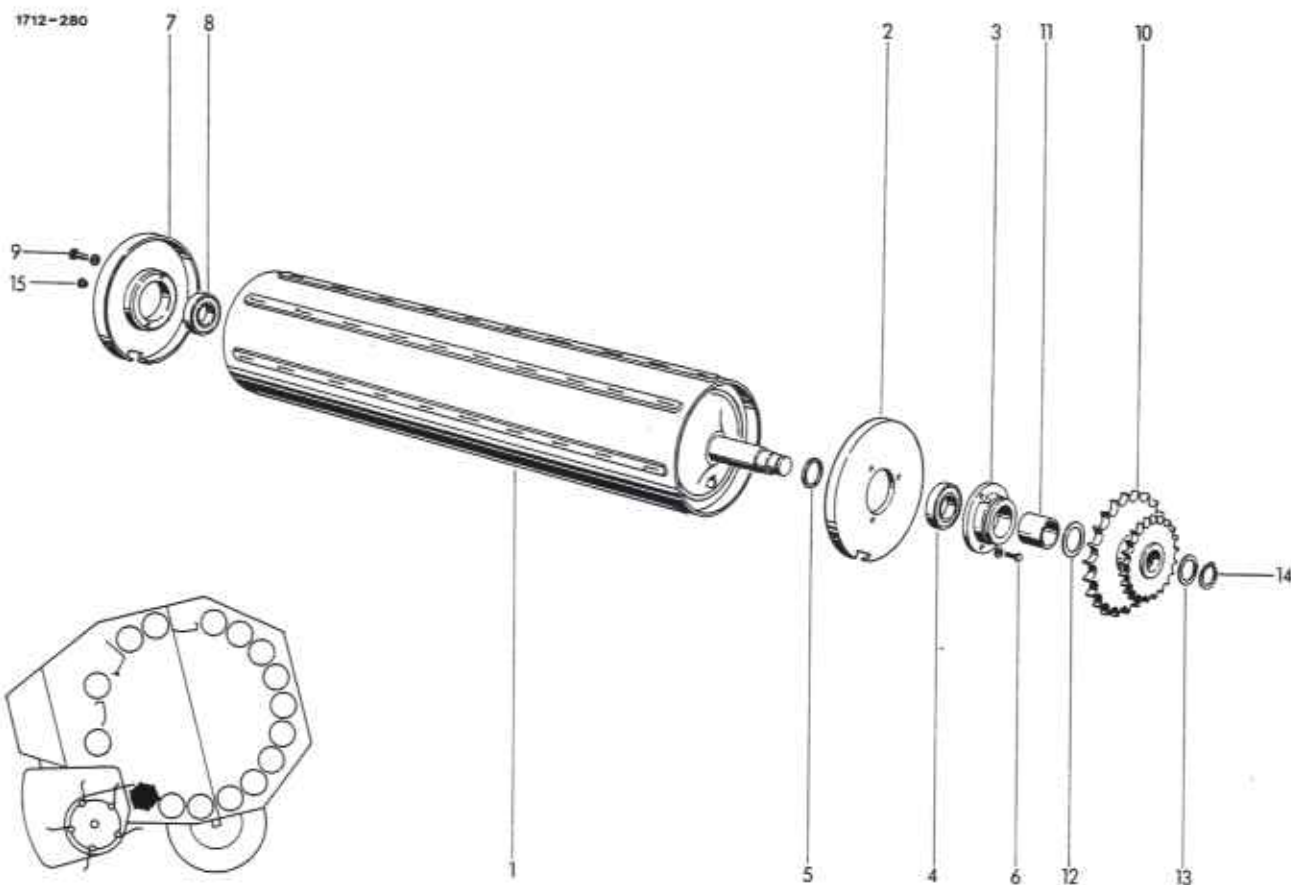

### BODENWALZE

1	1720.18.01.01	Walze	1	10	1720.18.04.01	●Kettenrad	1
2	1720.18.02.02	Lagerflansch	1		1720.52.07.01	+Kettenrad	1
3	0712.30.00.00	Lagerring	1	11	1712.18.04.05	Distanzbuchse	1
4	0922.12.93.00	Rillenkugellager 76208-2RS	1	12	0910.73.10.00	Paßscheibe 40x50x0,1	nB
5	0328.48.00.00	Stützring	1		0910.73.12.00	Paßscheibe 40x50x0,3	nB
6	0901.20.70.00	6kt-Schraube M8x30	3		0910.73.14.00	Paßscheibe 40x50x1,0	nB
	0911.10.08.00	Federring A8	3	13	0910.72.50.00	Paßscheibe 30x42x0,1	nB
7	1720.18.03.01	Dichtscheibe	1		0910.72.5.200	Paßscheibe 30x42x0,3	nB
8	0922.12.92.00	Rillenkugellager 76207-2RS	1		0910.72.54.00	Paßscheibe 30x42x1,0	nB
9	0901.21.10.00	6kt-Schraube M10x30	2	14	0912.10.30.00	Sicherungsring 30x1,5	1
	0910.60.10.00	Scheibe 10,5	2	15	0938.90.70.00	Kegelstopfen	1

● = Normalaufsammler

+ = Breitaufsammler



1712-140

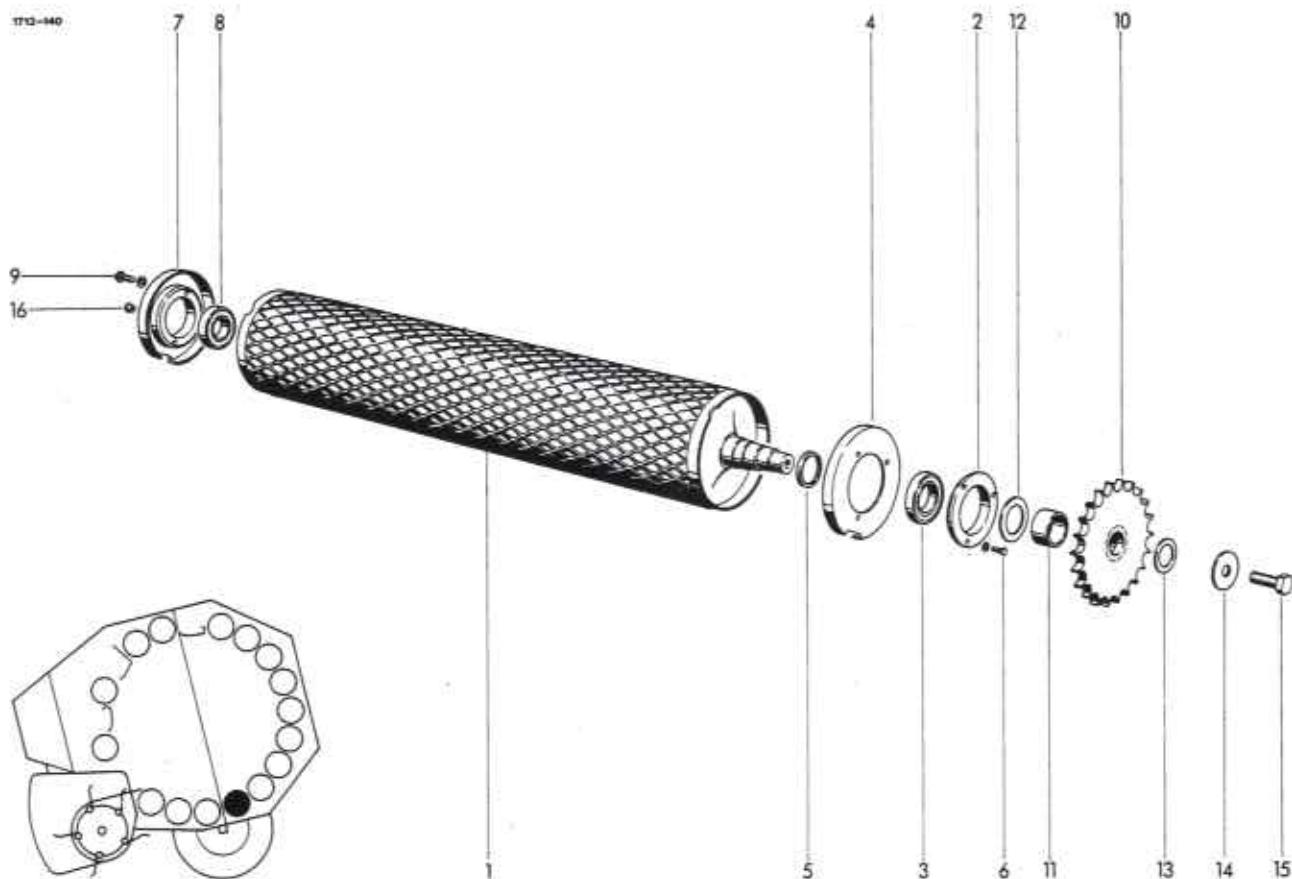

### UMLENKWALZE

1	1720.20.01.01	Walze	1	10	1712.17.04.01	Kettenrad	1
2+3	1712.14.02.01	Flanschlager kpl.	1	11	1712.20.04.05	Distanzbuchse	1
2	0312.02.00.00	Lagerring	1	12	0910.73.70.00	Paßscheibe 50x62x0,1	nB
3	0922.12.95.00	Rillenkugellager CB 210	1		0910.73.72.00	Paßscheibe 50x62x0,3	nB
4	1712.14.02.05	Dichtscheibe	1		0910.73.74.00	Paßscheibe 50x62x1,0	nB
5	0328.63.00.00	Distanzring	1	13	0910.72.50.00	Paßscheibe 30x42x0,1	nB
6	0901.20.70.00	6kt-Schraube M8x30	3		0910.72.52.00	Paßscheibe 30x42x0,3	nB
	0911.10.08.00	Federring A8	3		0910.72.54.00	Paßscheibe 30x42x1,0	nB
7	1712.21.03.01	Lagerring	1	14	0910.89.81.00	Federscheibe 12,5x45x5,6	1
8	0922.12.87.00	Rillenkugellager 76207-2RS	1	15	0901.30.85.00	6kt-Schraube M12x20	1
9	0901.21.10.00	6kt-Schraube M10x30	2	16	0938.90.70.00	Kegelstopfen	1
	0910.60.10.00	Scheibe 10,5	2				

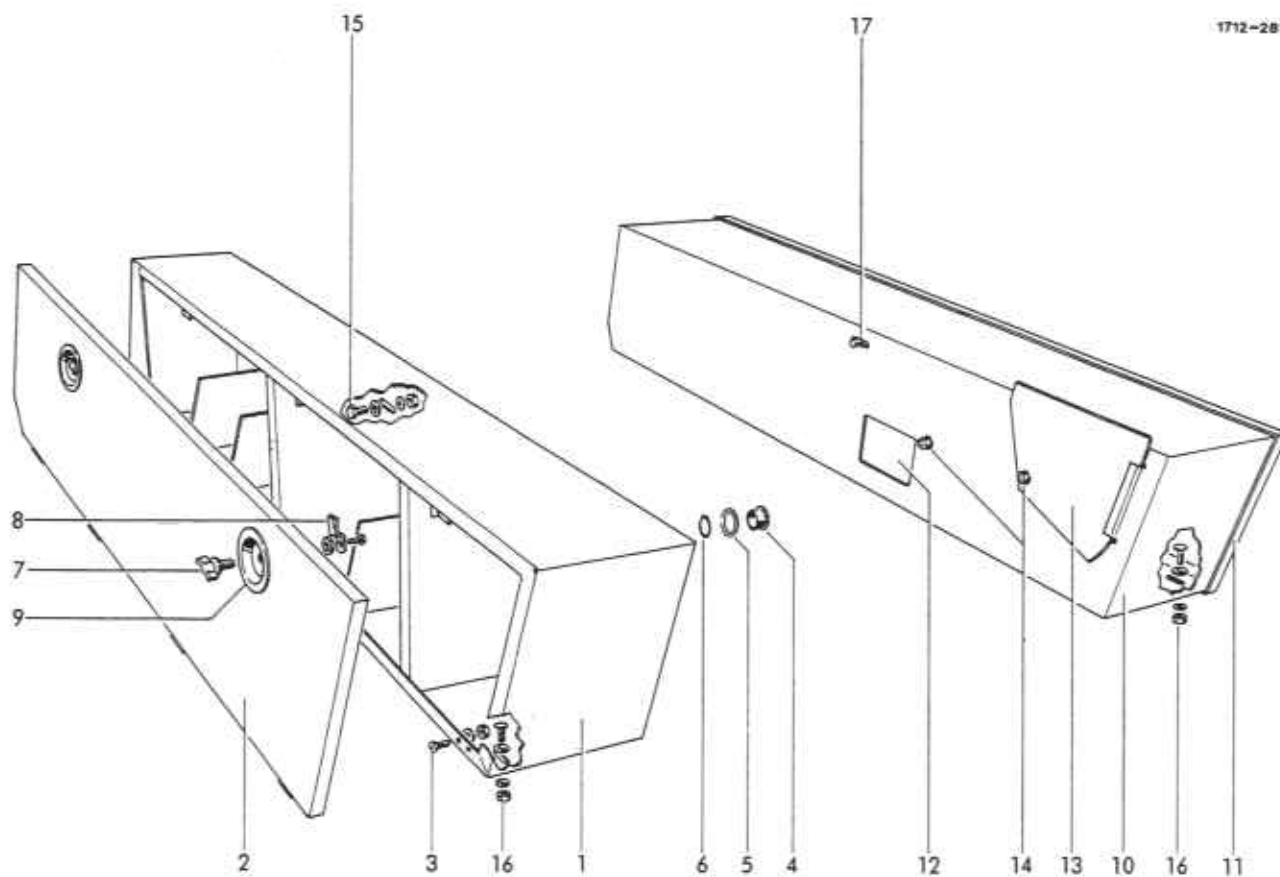

## GARNKASTEN/NETZKASTEN

1	1713.27.01.01	Kasten (Garn)	1	14	0901.20.45.00	6kt-Schraube M6x16	2
2	1713.27.01.15	Klappe	1		0907.60.06.00	Sicherungsmutter NM6	2
3	0902.50.44.00	Senkschraube M6x16	16		0910.64.06.00	Scheibe A6,4	4
	0907.10.06.00	6kt-Mutter M6	16		0911.30.06.00	Federscheibe A6	2
	0910.10.06.00	Scheibe 6,4	16	15	0901.20.66.00	6kt-Schraube M8x20	1
	0911.10.06.00	Federring A6	16		0907.10.08.00	6kt-Mutter M8	1
4	0361.08.00.00	Garnführungsöse	2		0910.10.08.00	Scheibe 8,4	1
5	0910.80.92.00	Scheibe	2		0911.10.08.00	Federring A8	1
6	0912.10.20.00	Sicherungsring 20x1,2	2	16	0903.10.41.00	Flachrundschrabe M8x20	4
7-9	1713.27.02.01	Vorreiber kpl.	4		0907.10.08.00	6kt-Mutter M8	4
7	0938.29.82.00	Knebelbetätigung	4		0328.52.00.00	Scheibe	4
8	0938.29.84.00	Zunge	4		0910.10.08.00	Scheibe 8,4	4
9	1713.27.02.10	Mulde	4		0911.10.08.00	Federring A8	4
10	1713.28.01.01	Kasten (Netz)	1	17	0901.11.80.00	6kt-Schraube M12x20	1
11	1713.28.01.15	Klappe	1		0324.89.00.00	Scheibe	1
12	1713.28.01.26	Abdeckblech	1		0911.10.12.00	Federring A12	1
13	1713.28.01.27	Abdeckblech	1	17a*	1713.28.51.00	Winkel im Netzkasten	1

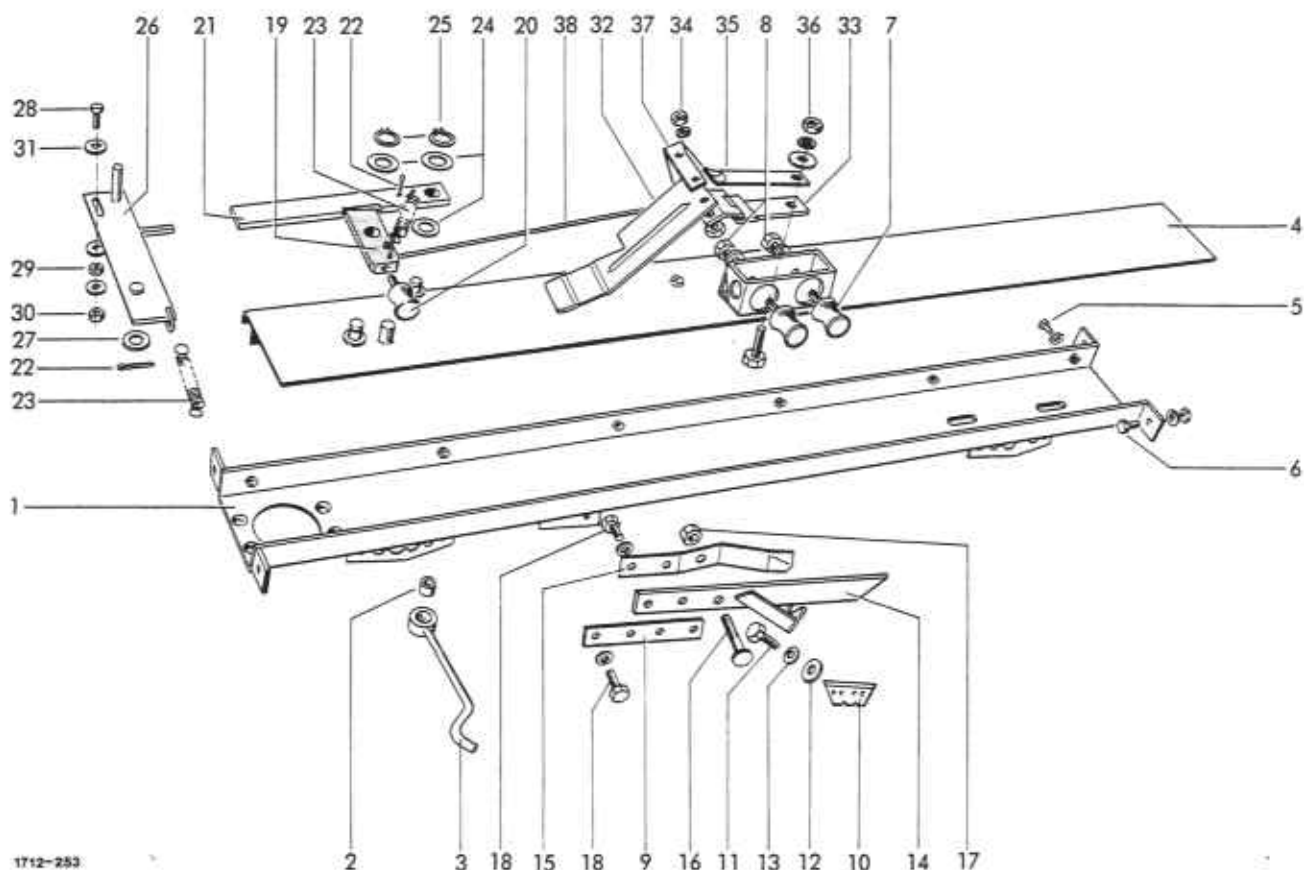

1712-253

BINDERGEHÄUSE

AUSLÖSUNG

1	1712.34.01.01	Träger
2+3	1712.34.01.15	Randabstandeinsteller, kpl.
2	0920.39.90.00	Torsionsbuchse
3	1712.34.01.17	Haken
4	1720.34.01.20	Deckblech
5	0901.20.66.00	6kt-Schraube M8x20
	0911.10.08.00	Federring A8
6	0901.21.08.00	6kt-Schraube M10x25
	0907.10.10.00	6kt-Mutter M10
	0911.10.10.00	Federring A10
7	0924.53.60.00	Umlenkrolle
8	0907.10.06.00	6kt-Mutter M6
	0911.10.06.00	Federring A6

1	19	1712.34.05.02	Schwenkhebel	1
1	20	0924.53.60.00	Umlenkrolle	1
1	21	1712.34.05.05	Rasthebel	1
3	22	0916.10.95.00	Splint 4x20	3
2	23	0940.20.48.00	Zugfeder	2
3	24	0910.10.13.00	Scheibe 13	3
2	25	0912.10.12.00	Sicherungsring 12x1	2
1	26	1712.34.05.10	Auslöseplatte	1
1	27	0910.15.14.00	Scheibe 14	1
1	28	0901.20.70.00	6kt-Schraube M8x30	1
1	29	0907.10.08.00	6kt-Mutter M8	1
1	30	0907.56.08.00	Sicherungsmutter M8	1
3	31	0910.10.08.00	Scheibe 8,4	3

SCHNEIDVORRICHTUNG

GARNEINWERFER

9	1720.34.04.01	Platte
10	0982.40.01.00	Messer
11	0901.20.42.00	6kt-Schraube M6x10
12	0940.88.06.00	Tellerfeder
13	0910.10.06.00	Scheibe 6,4
14	1712.34.04.21	Fangarm
15	0940.65.37.00	Blattfeder
16	0903.10.18.00	Flachrundschaube M6x30
17	0907.56.06.00	Sicherungsmutter
18	0901.20.66.00	6kt-Schraube M8x20
	0911.10.08.00	Federring A8

1	32	1712.34.09.04	Einwerfer	1
1	33	1720.34.09.05	Scharnier	1
2	34	0901.20.45.00	6kt-Schraube M6x16	2
2		0907.60.06.00	Sicherungsmutter NM6	2
2		0910.10.06.00	Scheibe 6,4	2
1	35	0940.64.92.00	Blattfeder	1
2	36	0901.20.67.00	6kt-Schraube M8x22	2
2		0907.10.08.00	6kt-Mutter M8	2
1		0910.80.18.00	Scheibe	1
1		0911.10.08.00	Federring A8	1
1	37	1712.34.09.18	Winkel	1
1	38	1720.34.09.19	Zugstange	1

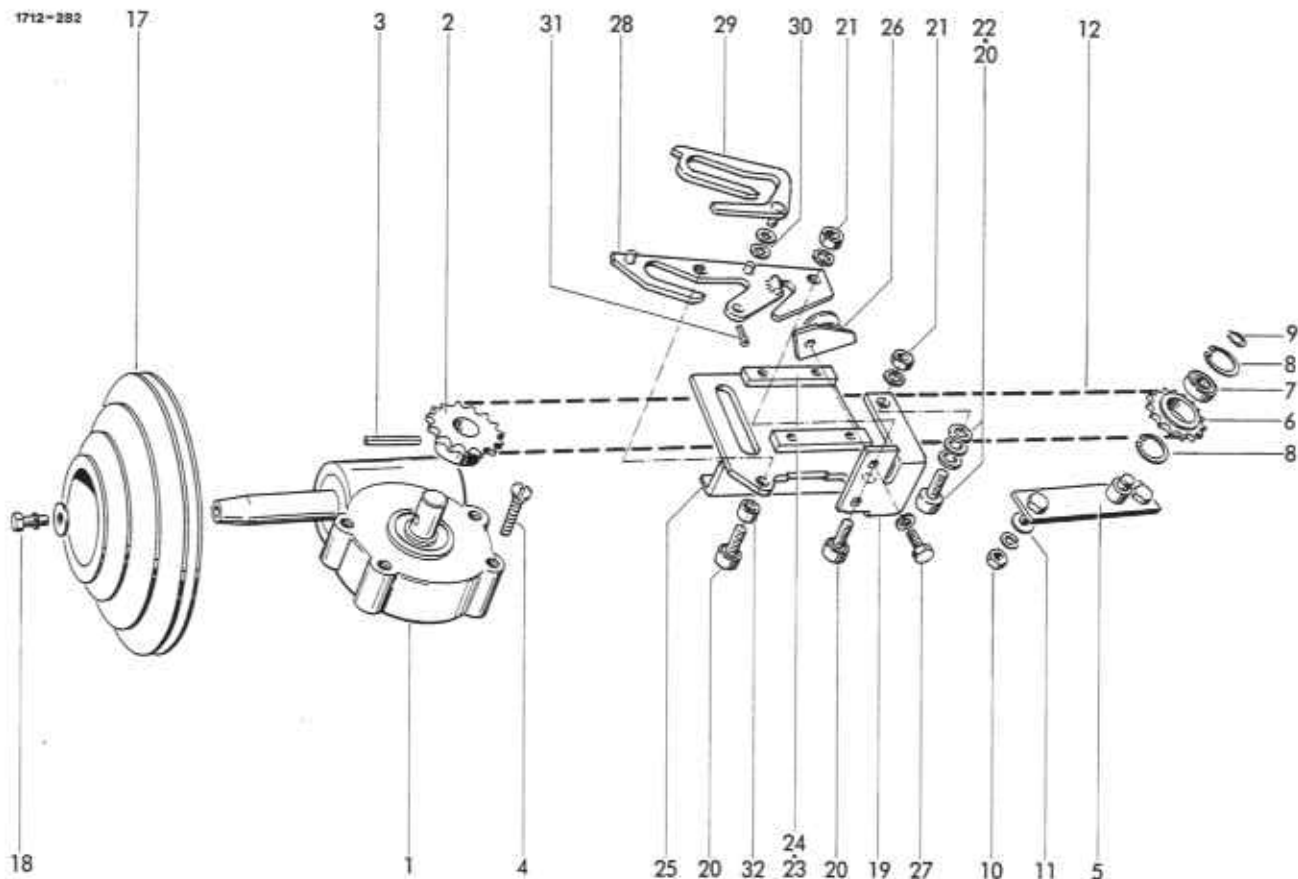

ANTRIEB

1	0928.30.02.00	Getriebe	1	18	0901.20.68.00	6kt-Schraube M8x25	1
2	0308.26.00.00	Kettenrad	1		0910.40.09.00	Scheibe R9	1
3	0915.51.58.00	Spannhülse 6x40	1		0911.10.08.00	Federring A8	1
4	0902.50.65.00	Senkschraube M8x20	4				
5	1720.34.02.17	Spannstück	1				
6-8	1712.34.02.21	Kettenrad kpl.	1				
6	0309.47.00.00	Kettenrad	1	19	1720.34.03.01	Grundplatte	1
7	0922.12.51.00	Rillenkugell. 6201-2RSR	1	20	0924.51.19.00	Kurvenrolle	3
8	0912.15.32.00	Sicherungsring 32x1,2	2	21	0907.10.08.00	6kt-Mutter M8	2
9	0912.10.12.00	Sicherungsring 12x1	1		0911.10.08.00	Federring A8	2
10	0907.10.10.00	6kt-Mutter M10	2	22	0910.10.08.00	Scheibe 8,4	3
	0911.10.10.00	Federring A10	2	23	1712.34.03.14	Stützplatte	2
11	0910.60.10.00	Scheibe 10,5	2	24	0915.40.32.00	Halbrundkerbnagel	4
12	0934.15.80.00	Rollenkette 088-1x178E+H	1	25	1712.34.03.17	Gleitstück	1
13*	0934.60.27.00	Innenglied B-088-1 zu Nr.12	1	26	1720.34.03.18	Rolle	1
14*	0934.61.07.00	Steckglied E-088-1 zu Nr.12	1	27	0901.20.47.00	6kt-Schraube M6x20	1
16*	0934.15.81.00	Verschlußglied mit Rolle zu Nr. 12	1	28	0911.10.06.00	Federring A6	1
			1	29	1720.34.03.35	Fangöse	1
17	0936.99.80.00	Stufenscheibe	1	30	1720.34.03.36	Öse	1
	0936.99.82.00	+Stufenscheibe	1	31	0910.70.22.00	Paßscheibe 6x12x0,5	2
				32	0916.10.28.00	Splint 1,5x15	1
					0328.39.00.00	Hülse	1

+ lose beigelegt (für Bindezeitreduzierung)



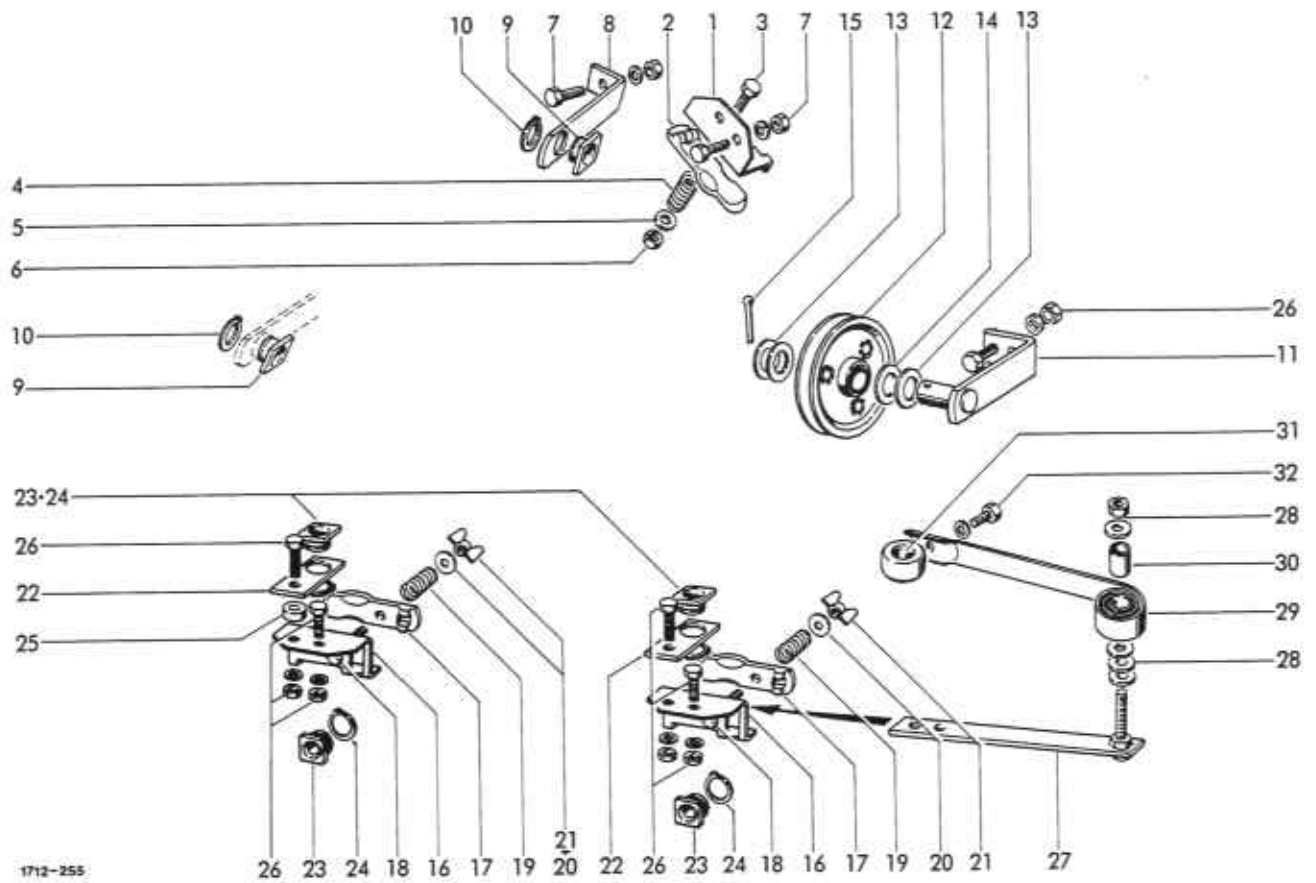

1712-255

### GARNFÜHRUNG

1-6	1712.34.07.01	Garnbremse, kpl.	1	18	0903.10.23.00	Flachrundschaube M6x55	2
1	1712.34.07.02	Bremsplatte	1	19	0940.10.71.00	Druckfeder	2
2	0761.03.00.00	Garnbremse Oberteil	1	20	0910.15.06.00	Scheibe 6,6	2
3	0901.20.54.00	6kt-Schraube M6x45	1	21	0908.31.06.00	Flügelmutter M6	2
4	0940.10.71.00	Druckfeder	1	22	1712.38.07.00	Halter	2
5	0910.40.06.00	Scheibe R6,6	1	23	0361.08.00.00	Garnführungsöse	4
6	0907.60.06.00	Sicherungsmutter NM6	1	24	0912.10.20.00	Sicherungsring 20x1,2	4
7	0901.21.06.00	6kt-Schraube M10x20	3	25	0910.95.09.00	Auge	1
	0907.10.10.00	6kt-Mutter M10	3	26	0901.20.68.00	6kt-Schraube M8x25	5
	0911.10.10.00	Federring A10	3		0907.10.08.00	6kt-Mutter M8	5
8	1712.34.07.12	Leitarm	1		0911.10.08.00	Federring A8	5
9	0361.08.00.00	Garnführungsöse	2	27	1720.34.07.43	Mutter	1
10	0912.10.20.00	Sicherungsring 20x1,2	2	28	0907.10.10.00	6kt-Mutter M10	1
11	1712.38.08.18	Halter	1		0910.40.11.00	Scheibe	4
12	1712.38.07.18	Rolle	1	29-32	1720.34.07.50	Spiralfeder	1
13	0910.80.90.00	Scheibe	3	29	0940.62.86.00	Spiralfederband	1
14	0910.80.91.00	Ausgleichscheibe	1	30	0361.04.00.00	Spannbuchse	1
15	0916.10.99.00	Splint 4x32	1	31	0361.03.00.00	Öse	1
16-21	1712.38.07.06	Garnbremse, kpl.	2	32	0901.20.41.00	6kt-Schraube M6x8	1
16	1712.34.07.02	Bremsplatte	2		0911.10.06.00	Federring A6	1
17	0761.03.00.00	Garnbremse Oberteil	2				

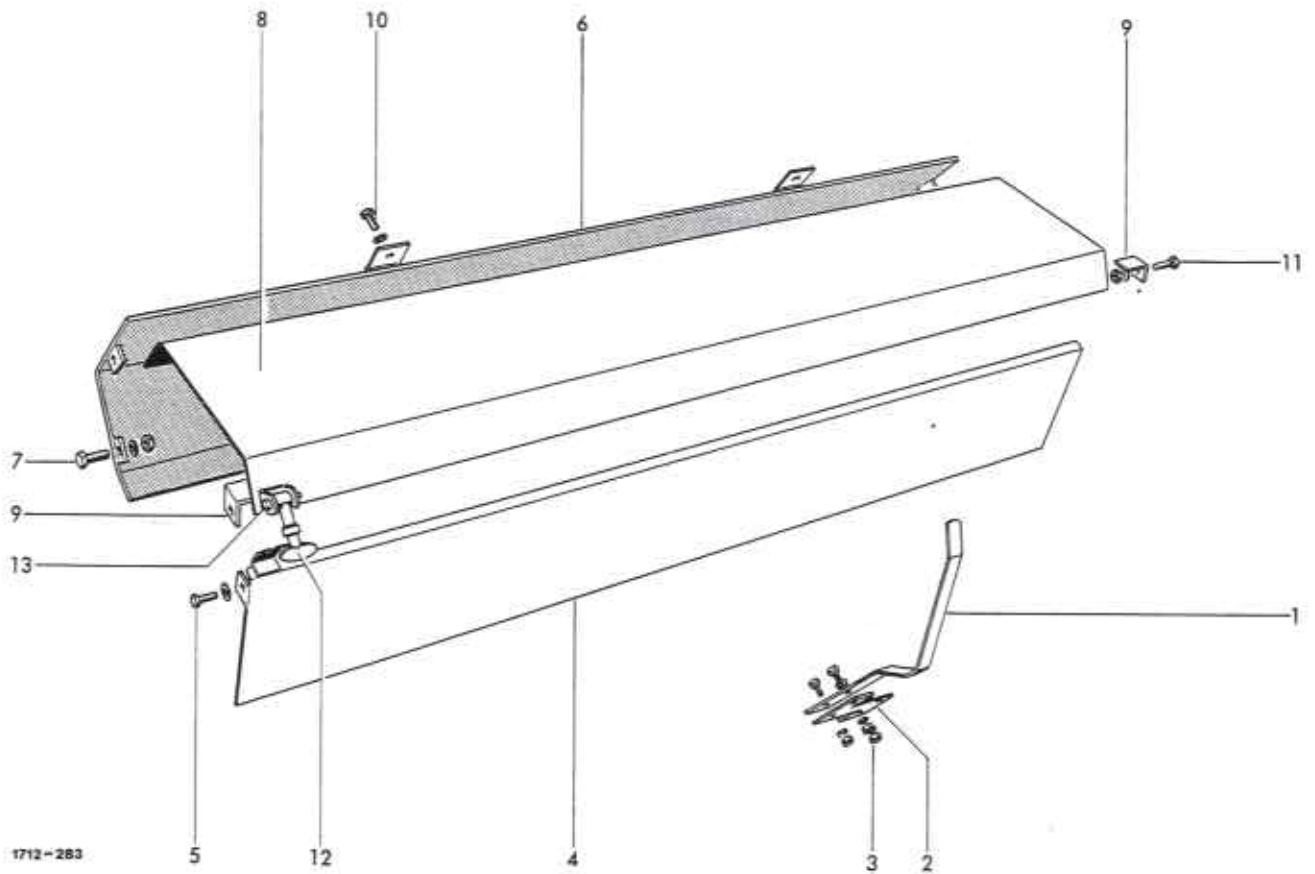

### SIGNAL-EINRICHTUNG

1	1712.34.06.29	Winkel	1	7	0901.21.08.00	6kt-Schraube M10x25	4
2	1720.34.13.01	Platte	1		0907.10.10.00	6kt-Mutter M10	4
3	0901.20.45.00	6kt-Schraube M6x16	3		0911.10.10.00	Federring A10	4
	0907.10.06.00	6kt-Mutter M6	3	8	1712.34.08.26	Deckel	1
	0911.10.06.00	Federring A6	3	9	1712.34.08.16	Anschlag	2
			10		0901.20.64.00	6kt-Schraube M8x16	2
					0907.10.08.00	6kt-Mutter M8	2
					0910.80.18.00	Scheibe 9x25x2	2
			1		0911.10.08.00	Federring A8	2
4	1712.34.08.01	Leitblech	2	11	0901.21.06.00	6kt-Schraube M10x20	1
5	0901.20.66.00	6kt-Schraube M8x20	2		0907.10.10.00	6kt-Mutter M10	1
	0907.10.08.00	6kt-Mutter M8	2		0911.10.10.00	Federring A10	1
	0911.10.08.00	Federring A8	2	12	0938.20.40.00	Gummitteil	1
	0910.40.09.00	Scheibe 9x28x3	2	13	0918.20.04.00	Bolzen m.Scheibe u.Splint	1
6	1712.34.08.08	Abdeckblech	1				

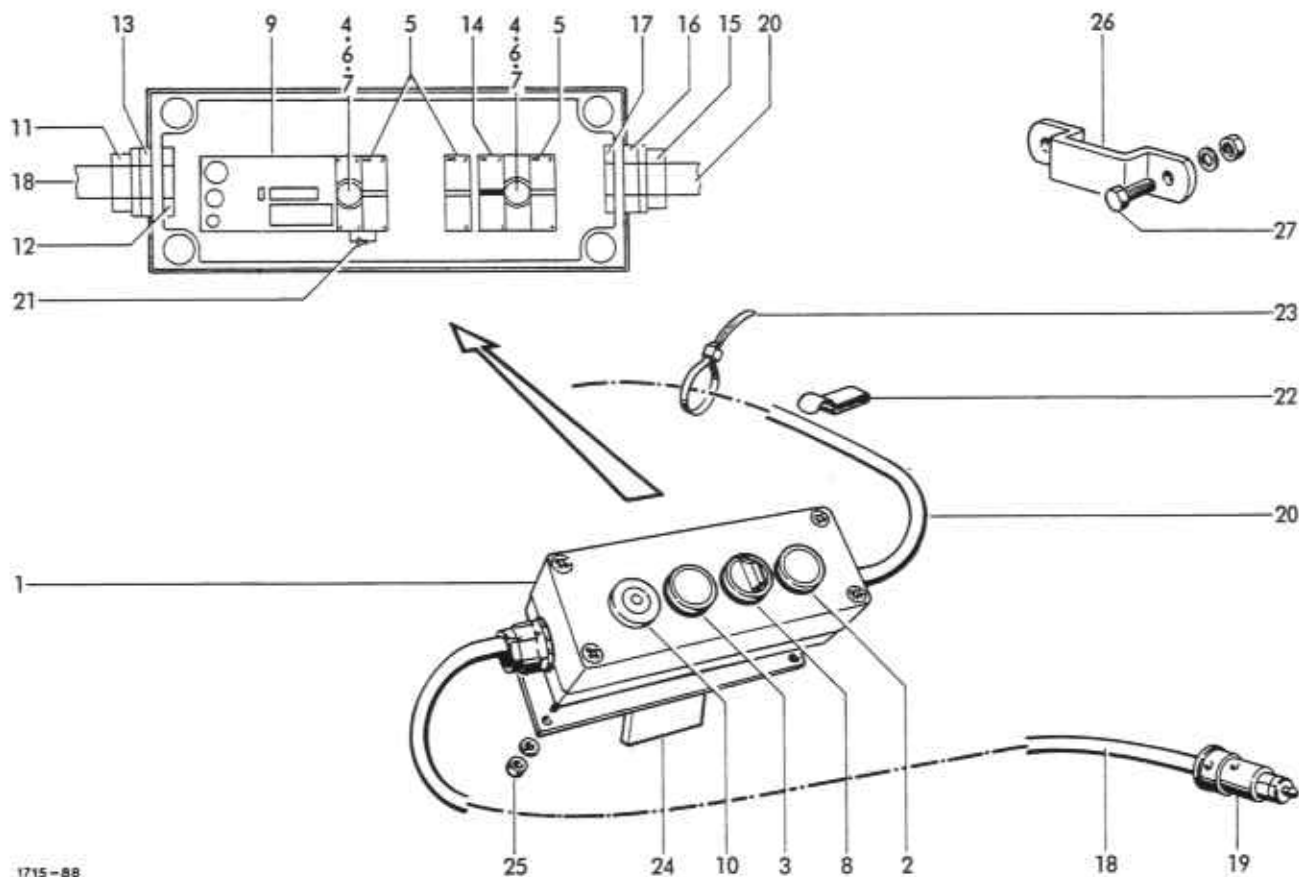

1715-88

### SIGNALBOX

1-25	0971.41.32.00	Starterkabel kpl.	1	16	0972.90.43.00	Reduzierring	1
1	0971.41.34.00	Leergehäuse	1	17	0972.93.34.00	Mutter	1
2	0971.41.13.00	Leuchtdrucktaste, rot	1	18	0972.13.14.00	Kunststoffkabel	1
3	0971.41.25.00	Leuchtdrucktaste, grün	1	19	0972.40.11.00	Universalstecker	1
4	0971.41.14.00	Lampenfassung	2	20	0972.17.24.00	Kunststoffkabel	1
5	0971.41.15.00	Kontaktelement	3	21	0971.48.81.00	Diode	2
6	0971.41.16.00	Bodenbefestigung	4	22	0972.62.12.00	Chassis-Kabelklemme	n8
7	0974.20.92.00	Glühlampe	2	23	0972.64.01.00	Kabelbinder	n8
8	0971.44.61.00	Wahltaster mit Knebel	1	24	1713.34.11.18	Halter	1
9	0971.41.35.00	Relaissteuerung	1	25	0902.24.29.00	Zylinderschraube M4x20	2
10	0971.41.18.00	Summer	1		0907.10.04.00	6kt-Mutter M4	2
11	0972.90.16.00	Stopfbuchsverschraubung	1		0911.10.04.00	Federring A4	2
12	0972.93.24.00	Mutter	1	26	0938.60.99.00	Einstecktasche	1
14	0971.27.32.00	Kontaktelement	1	27	0901.21.06.00	6kt-Schraube M10x20	2
15	0972.90.13.00	Stopfbuchsverschraubung	1		0907.10.10.00	6kt-Mutter M10	2
					0911.10.10.00	Federring A10	2

Schaltplan siehe Betriebsanleitung

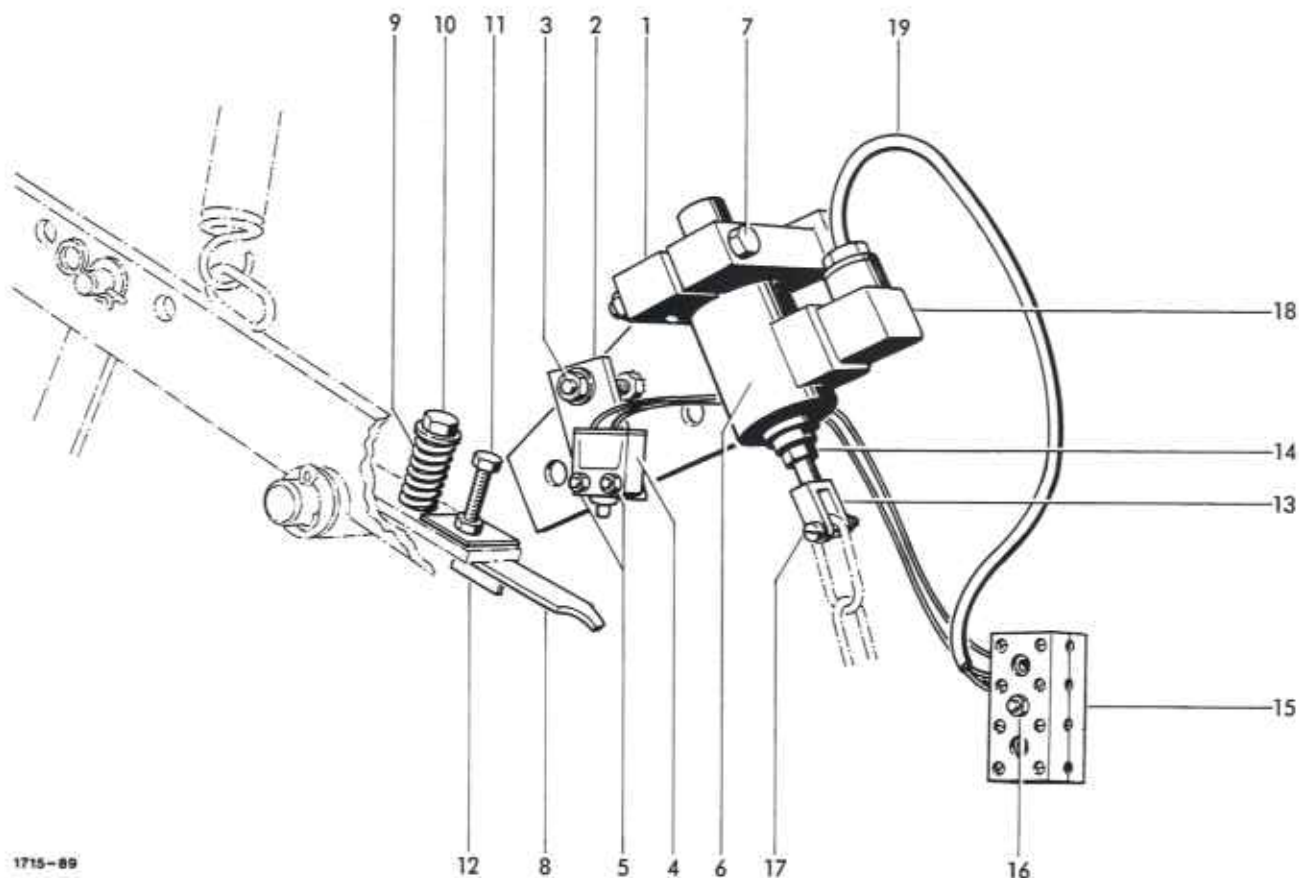

1715-89

ELEKTRISCHE AUSLÖSUNG  
GARNBINDUNG

1	1713.34.12.01	Halter	1	11	0901.20.47.00	6kt-Schraube M6x20	1
2	1713.34.12.06	Lasche	1		0907.10.06.00	6kt-Mutter M6	1
3	0907.10.08.00	6kt-Mutter M8	2	12	1713.34.12.28	Winkel	1
	0910.10.08.00	Scheibe 8,4	2	13	0919.71.25.00	Gabelkopf	1
4	0971.41.01.00	Taster	1	14	0907.10.04.00	6kt-Mutter M4	2
5	0902.24.09.00	Zylinderschraube M3x16	2	15	0972.51.04.00	Leitungsverbinder	1
	0907.10.03.00	6kt-Mutter M3	2	16	0902.24.49.00	Zylinderschraube M5x25	1
	0911.10.03.00	Federring A3	2		0907.10.05.00	6kt-Mutter M5	1
6	0971.41.08.00	Hubmagnet	1		0911.10.05.00	Federring A5	1
7	0901.10.64.00	6kt-Schraube M8x60	1	17	0902.24.27.00	Zylinderschraube M4x16	1
	0907.10.08.00	6kt-Mutter M8	1		0911.10.04.00	Federring A4	1
	0911.10.08.00	Federring A8	1	18	0972.40.25.00	Gerätesteckdose	1
8	0940.64.92.00	Blattfeder	1	19	0972.13.11.00	Kunststoffkabel	1
9	0940.12.70.00	Druckfeder	1				
10	0901.20.74.00	6kt-Schraube M8x50	1				
	0907.60.08.00	Sicherungsmutter NM8	1				
	0910.15.09.00	Scheibe 9	1				



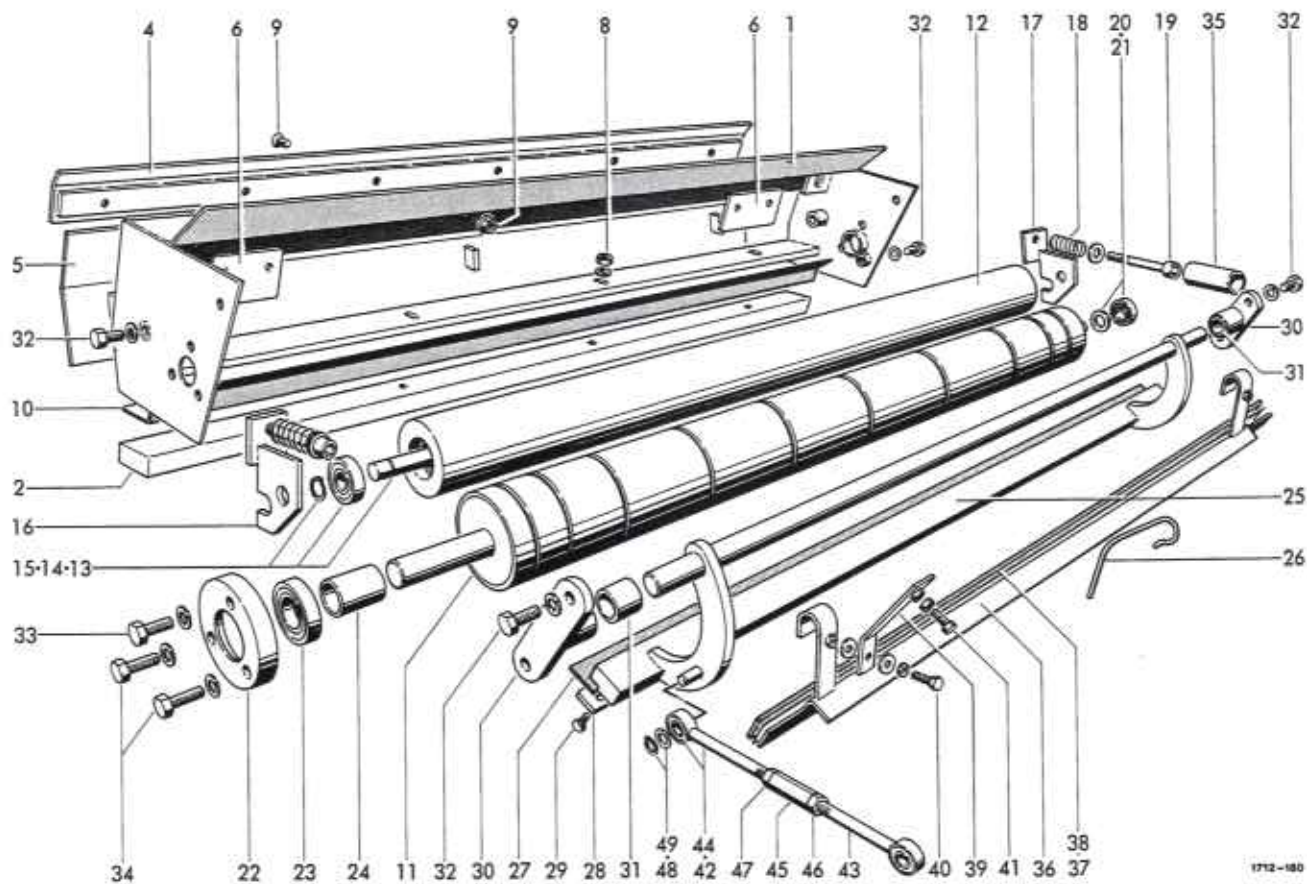

1712-180

BINDETRÄGER

1	1712.37.01.01	Träger	1	18	0940.12.70.00	Druckfeder	2
2	1712.37.01.10	Amboß	1	19	0902.10.33.00	Zylinderschraube M8x65	2
3*	0904.60.43.00	Gewindestift M8x16 zu Nr.2	4		0910.10.08.00	Scheibe 8,4	2
	0907.22.08.00	6kt-Mutter BM8	4	20	0922.12.81.00	Rillenkugell. 3001-2RS1	1
4	1712.37.01.84	Abstreifer	1	21	0910.89.14.00	Anlaufscheibe	1
5	1712.37.01.80	Deckblech	1	22	1712.37.01.45	Lager	1
6	1712.37.01.83	Platte	2	23	0922.19.18.00	Spannringlager	1
7*	0902.60.44.00	Senkschraube M8x25 zu Nr.6	4	24	1712.37.01.47	Distanzrohr	1
8	0902.10.66.00	Zylinderschraube Inbus Plus	4	25	1712.37.01.49	Messerträger	1
	0907.10.10.00	6kt-Mutter M10	4	26	0940.51.18.00	Feder	10
	0910.60.10.00	Scheibe 10,5	4	27	1712.37.01.54	Messer	1
9	0902.60.44.00	Senkschraube M8x25	6	28	1712.37.01.55	Klemmleiste	1
	0907.81.08.00	Sicherungsmutter M8	6	29	0902.60.34.00	Senkschraube M6x20	16
10	1712.37.01.66	Abstreifer	1	30	1712.37.01.58	Flanschlager mit Nr.31	2
11	1712.37.01.18	Walze	1	31	1712.37.01.62	Buchse	2
12-15	1712.37.01.24	Druckwalze kpl.	1	32	0901.21.06.00	6kt-Schraube M10x20	6
12	1712.37.01.25	Walze	1		0911.10.10.00	Federring A10	6
13	1712.37.01.28	Welle	1	33	0901.21.11.00	6kt-Schraube M10x35	1
14	0922.11.53.00	Rillenkugellager 6202-2Z	2		0911.10.10.00	Federring A10	1
15	0912.50.12.00	Sicherungsscheibe 12	2	34	0901.21.12.00	6kt-Schraube M10x40	2
16	1712.37.01.32	Spannlager rechts	1		0911.10.10.00	Federring A10	2
17	1712.37.01.35	Spannlager links	1				

Fortsetzung H 51

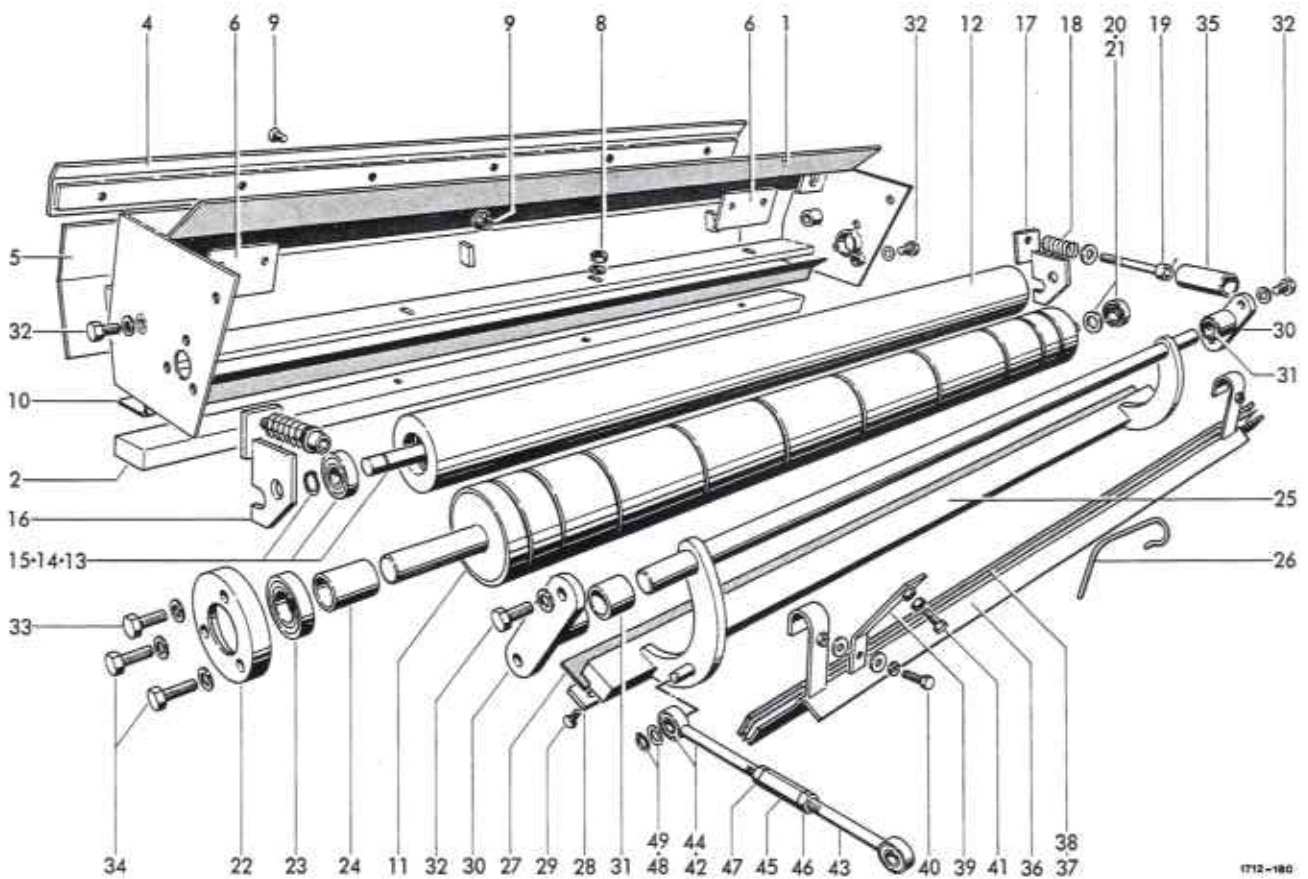

1712-180

VERBINDUNGSTEILE

35	0926.60.27.00	Schutzschlauch	2	42-47	1715.37.04.01	Pleuel kpl.	1
36	1712.37.13.01	Abstreifer mit Nr.37 u. 38	1	42	1712.37.04.02	Augenbolzen	1
37	0938.96.20.00	Nylon-Faser-Floor lg.1145	1	43	1715.37.04.06	Augenbolzen	1
38	0938.96.21.00	Klebeband lg.1145	1	44	0920.39.92.00	Silentbuchse	2
39	1712.37.13.08	Spannwinkel	2	45	0908.81.04.00	Spannschloßmutter SPM 12	1
40	0901.20.51.00	6kt.Schraube M6x30	2	46	0907.10.12.00	6kt-Mutter M12	1
	0910.40.06.00	Scheibe R6,6	4	47	0907.10.13.00	6kt-Mutter M12 li.	1
	0911.10.06.00	Federring A6	2	48	0912.50.10.00	Sicherungsscheibe 10	1
41	0901.20.49.00	6kt-Schraube M6x25	2	49	0910.10.13.00	Scheibe 13	1
	0907.10.06.00	6kt-Mutter M6	2				

siehe auch H 50



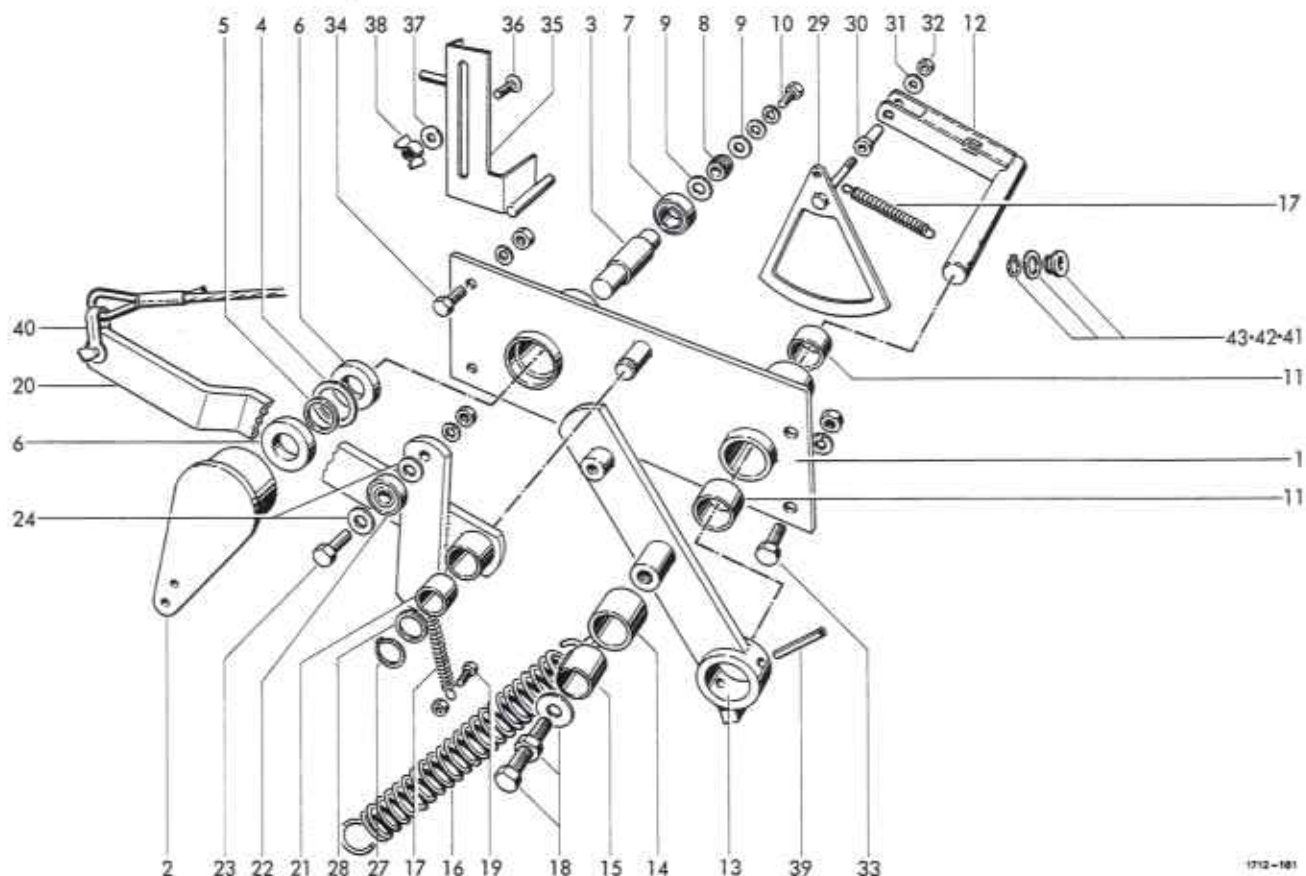

### STEUERUNG

1-11	1712.37.02.01	Schaltplatte kpl.	1	21	0920.11.25.00	Laufbuchse	1
1	1712.37.02.02	Schaltplatte	1	22	0924.50.06.00	Laufrolle 8x24x7	1
2	1712.37.02.08	Schalthebel	1	23	0901.20.68.00	6kt-Schraube M8x25	1
3	1712.37.02.12	Welle	1		0907.10.08.00	6kt-Mutter M8	1
4	0925.38.24.00	Filzscheibe	1		0911.10.08.00	Federring A8	1
5	0910.71.34.00	Paßscheibe 17x24x1	2	24	0910.70.43.00	Paßscheibe 8x14x0,5	2
6	0924.54.02.00	Freilauf KK 17	2	27	0912.10.16.00	Sicherungsring 16x1	1
7	0922.12.54.00	Rillenkugell. 6203-2RS	1	28	0910.71.29.00	Paßscheibe 16x22x1,5	1
8	0362.24.00.00	Transportrolle	1	29	1712.37.02.68	Segment	1
9	0910.80.24.00	Scheibe	2	30	1712.37.02.72	Buchse	1
10	0901.20.45.00	6kt-Scheibe M6x16	1	31	0910.64.06.00	Scheibe A6,4	1
	0910.64.06.00	Scheibe A6,4	1	32	0907.60.06.00	Sicherungsmutter NM6	1
	0911.10.06.00	Federring A6	1	33	0901.21.49.00	6kt-Schraube M12x30	2
11	0920.70.25.00	Gleitlager	2		0907.10.12.00	6kt-Mutter M12	2
12	1712.37.02.25	Kniehebel	1		0911.10.12.00	Federring A12	2
13	1712.37.02.31	Hebel	1	34	0901.21.08.00	6kt-Schraube M10x25	2
14+15	1712.37.02.36	Gelenk kpl.	1		0907.10.10.00	6kt-Mutter M10	2
14	1712.37.02.37	Gelenk	1		0911.10.10.00	Federring A10	2
15	0920.12.33.00	Laufbuchse	1	35	1712.37.02.85	Einstellblech	1
16	0940.25.21.00	Zugfeder	1	36	0903.10.42.00	Flachrundschraube M8x25	1
17	0940.20.48.00	Zugfeder	2	37	0910.80.18.00	Scheibe	1
18	0901.11.42.00	6kt-Schraube M12x55	1	38	0908.31.08.00	Flügelmutter M8	1
	0907.10.12.00	6kt-Mutter M12	1	39	0915.51.85.00	Spannhülse 8x40	1
	0910.10.13.00	Scheibe 13	1	40	0936.99.73.00	Schäkel	1
19	0901.20.47.00	6kt-Schraube M6x20	1	41	0361.08.00.00	Garnführungsöse	1
	0907.60.06.00	Sicherungsmutter NM6	1	42	0910.80.92.00	Scheibe	1
20-24	1712.37.02.51	Hebel kpl.	1	43	0912.10.20.00	Sicherungsring 20x1,2	1
20	1712.37.02.52	Arm	1				

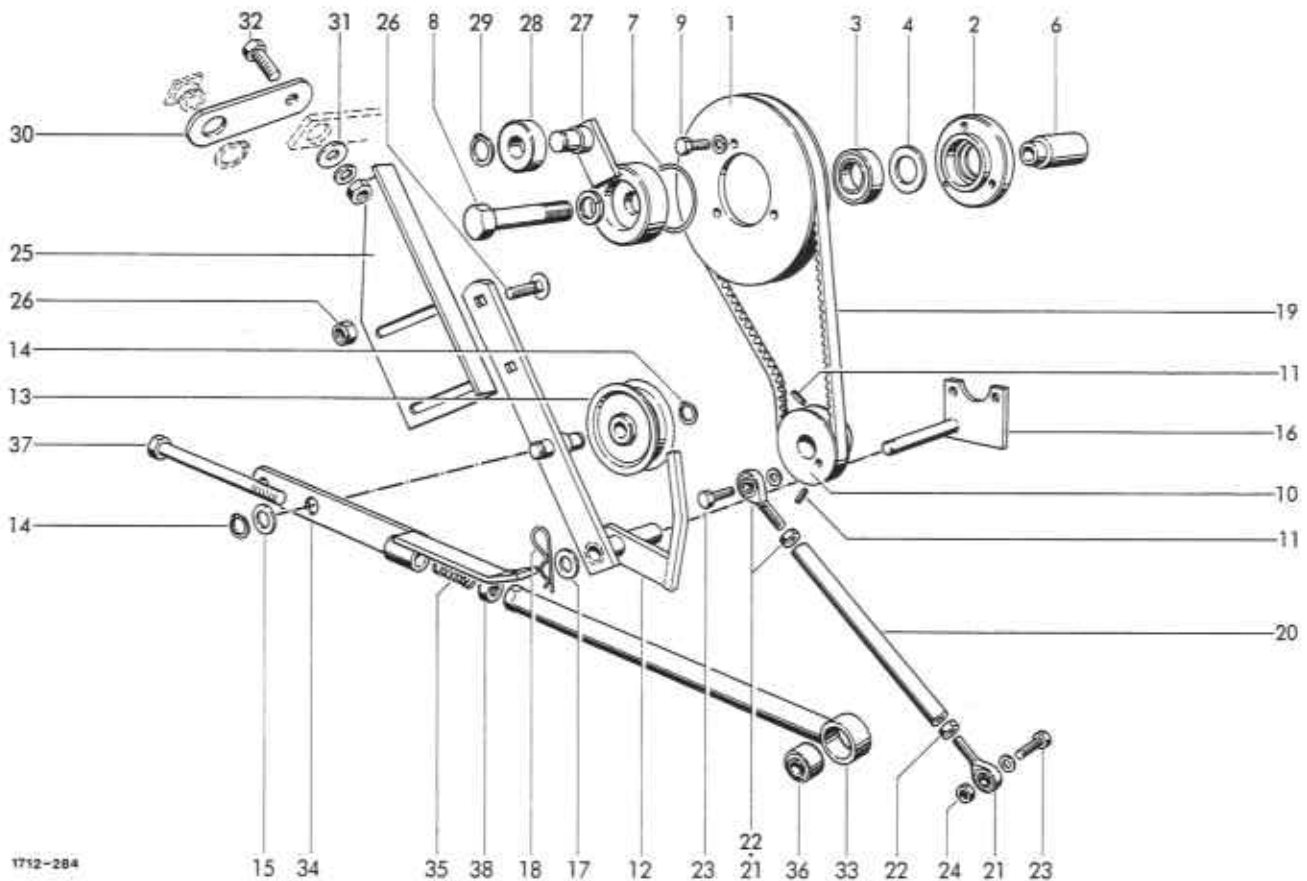

1712-284

ANTRIEB

1	0703.29.00.00	Keilriemenscheibe	1	25	1712.37.03.49	Winkel	1
2	1712.37.03.02	Lagerring	1	26	0903.10.40.00	Flachrundschr. M8x16	2
3	0924.54.01.00	Freilauf KK 25 B	1		0907.81.08.00	Sicherungsmutter M8	2
4	0925.38.35.00	Filzscheibe	1	27	1712.37.03.52	Kurbel	1
6	1712.37.03.06	Buchse	1	28	0924.50.05.00	Laufrolle	1
7	0925.24.44.00	Runddichtring OR44,2x3	1	29	0912.10.15.00	Sicherungsring 15x1	1
8	0901.12.50.00	6kt-Schraube M16x110	1	30	1712.37.03.60	Lasche	1
	0911.10.16.00	Federring A16	1	31	0328.35.00.00	Scheibe	1
9	0901.20.45.00	6kt-Schraube M6x16	3	32	0901.20.68.00	6kt-Schraube M8x25	1
	0911.10.06.00	Federring A6	3		0907.10.08.00	6kt-Mutter M8	1
10	0304.14.00.00	Keilriemenscheibe	1		0911.10.08.00	Federring A8	1
11	0904.70.40.00	Gewindestift M8x10	2				
12	1712.37.03.18	Spannhebel	1				
13	0924.52.11.00	Spannrolle	1				
14	0912.10.15.00	Sicherungsring 15x1	2				
15	0910.15.16.00	Scheibe 16	1	33-38	1712.37.04.18	Schaltstange, kpl.	1
16	1712.37.03.29	Lagerplatte	1	33	1712.37.04.19	Zugstange	1
17	0910.30.15.00	Scheibe 15	1	34	1712.37.04.24	Lasche	1
18	0916.21.04.00	Federstecker	1	35	0940.12.70.00	Druckfeder	1
19	0933.11.07.00	Keilriemen	1	36	0920.39.92.00	Silentbuchse	1
20-22	1712.37.03.37	Pleuel, kpl.	1	37	0901.11.17.00	6kt-Schraube M10x140	1
20	1712.37.03.38	Rohr	1	38	0907.10.10.00	6kt-Mutter M10	1
21	0919.88.01.00	Hochleistungs-Gelenkkopf	2				
22	0907.10.06.00	6kt-Mutter M6	2				
23	0901.20.47.00	6kt-Schraube M6x20	2				
	0911.10.06.00	Federring A6	2				
24	0907.10.06.00	6kt-Mutter M6	1				

VERBINDUNGSTEILE



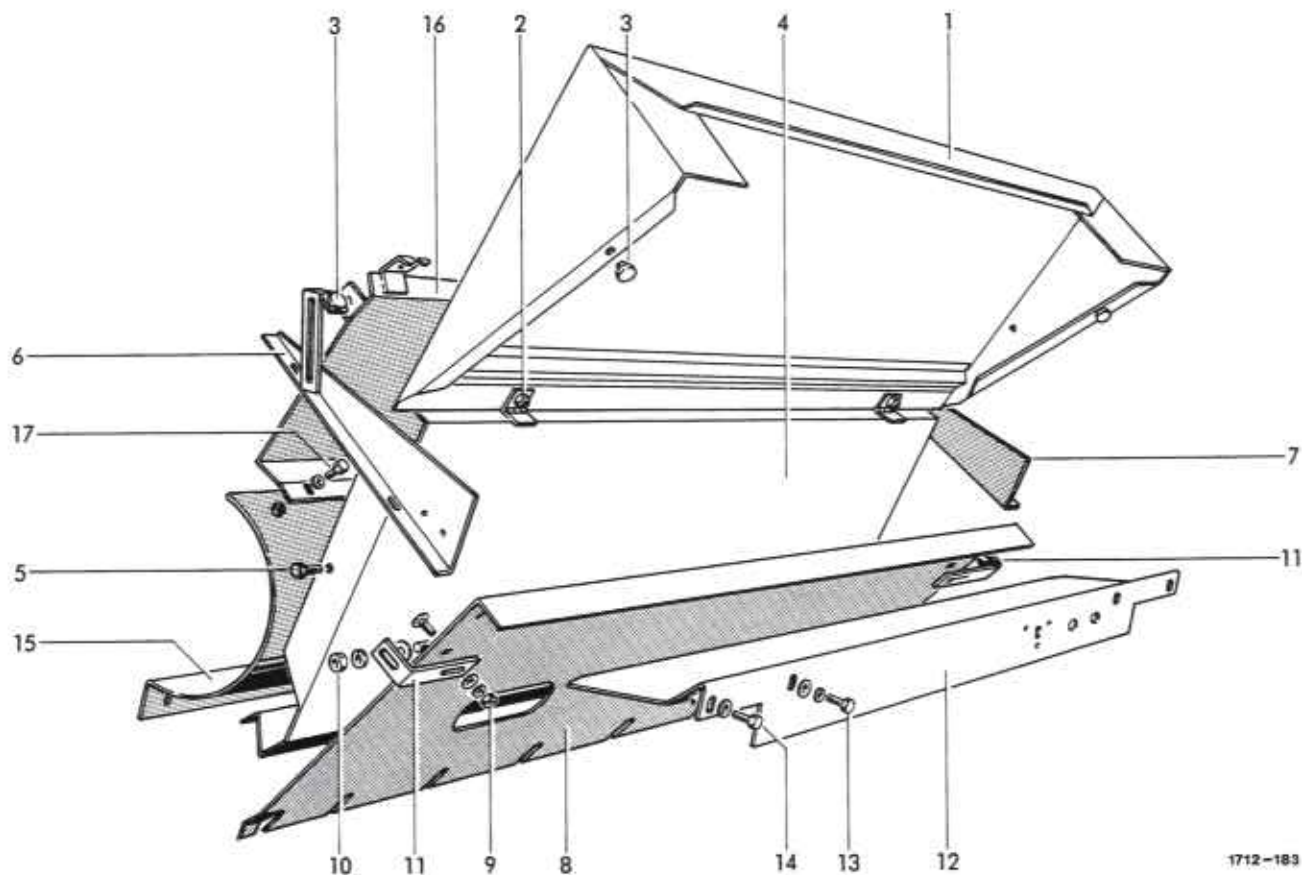

1712-183

VERKLEIDUNG

1	1712.37.06.74	Haube	2	11	1712.37.06.66	Winkel	2
2	0901.20.66.00	6kt-Schraube M8x20	2	12	1712.37.06.67	Blende	1
	0907.10.08.00	6kt-Mutter M8	2	13	0901.20.68.00	6kt-Schraube M8x25	2
	0910.40.09.00	Scheibe 9x28x3	2		0910.40.09.00	Scheibe R9	2
	0911.10.08.00	Federring A8	2		0911.10.08.00	Federring A8	2
3	0938.98.59.00	Nutpuffer	3	14	0901.20.66.00	6kt-Schraube M8x20	2
4	1712.37.06.25	Schutzblech	1		0907.10.08.00	6kt-Mutter M8	2
5	0901.21.06.00	6kt-Schraube M10x20	2		0910.40.09.00	Scheibe R9	4
	0907.10.10.00	6kt-Mutter M10	2		0911.10.08.00	Federring A8	2
	0911.10.10.00	Federring A10	2				
6	1712.37.06.35	Schutzblech	1				
7	1712.37.06.39	Schutzblech	1				
8	1712.37.06.65	Einlaufblech	1	15	1712.37.07.01	Abdeckblech	1
9	0903.10.16.00	Flachrundschraube M6x20	2	16	1712.37.07.05	Leitblech	1
	0907.10.06.00	6kt-Mutter M6	2	17	0901.20.42.00	6kt-Schraube M6x10	6
	0910.40.06.00	Scheibe R6,6	2		0910.10.06.00	Scheibe 6,4x12,5x1,6	12
	0911.10.06.00	Federring A6	2		0911.10.06.00	Federring A6	6
10	0901.21.08.00	6kt-Schraube M10x25	2				
	0907.10.10.00	6kt-Mutter M10	2				
	0910.10.10.00	Scheibe 10,5	2				
	0911.10.10.00	Federring A10	2				

ÜBERKEHR

1712-184

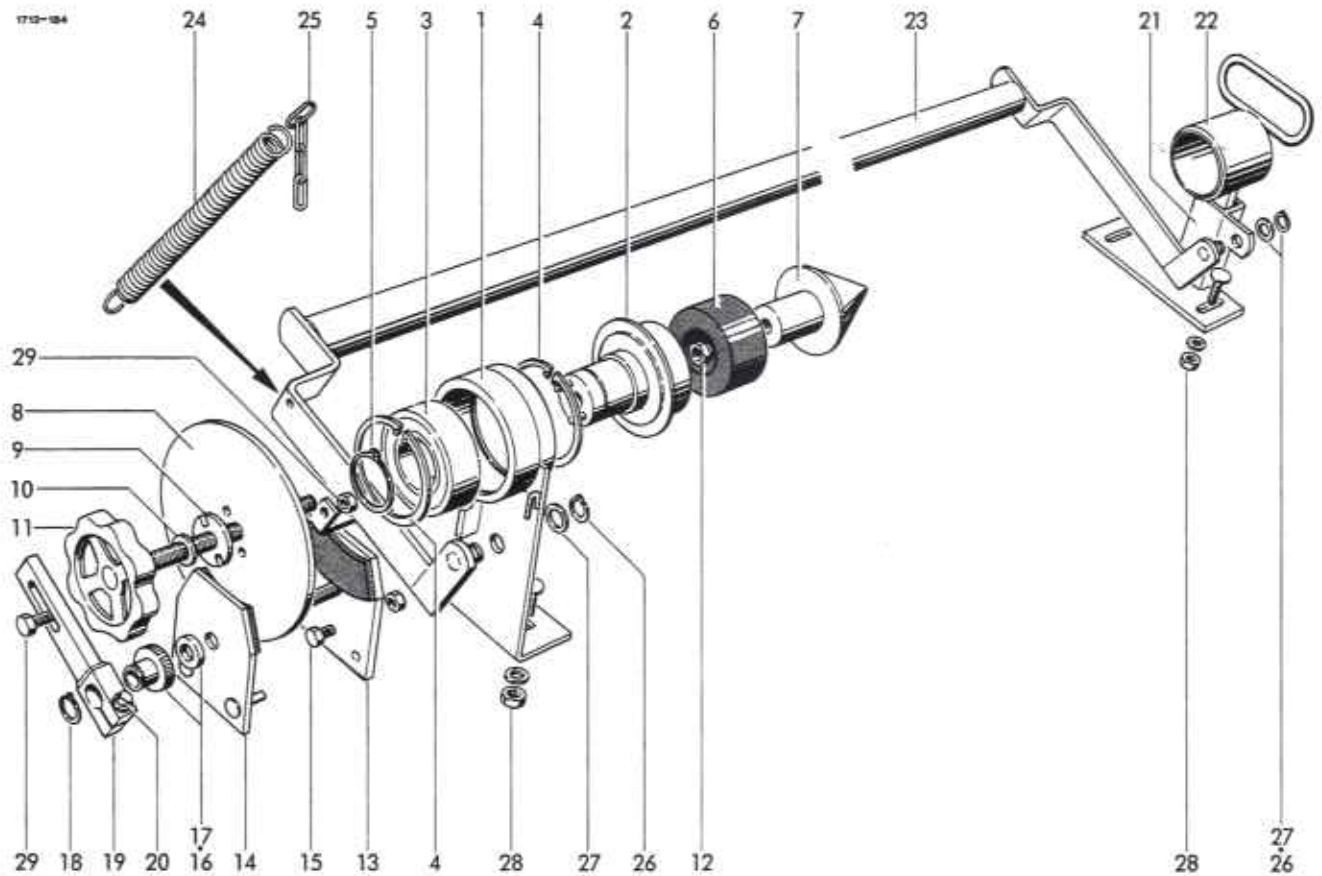

## ROLLENHALTER MIT BREMSE

1-20	1712.37.10.01	Lagerung mit Bremse	1	16	0320.49.00.00	Rändelmutter	1
1	1712.37.10.03	Lagerplatte	1	17	0922.93.19.00	Axial-Nadellager	1
2	1712.37.10.09	Nabe	1	18	0912.10.18.00	Sicherungsring 18x1,2	1
3	0922.20.19.00	Schrägkugellager 3209-2RS	1	19	1712.37.10.49	Hebel	1
4	0912.15.85.00	Sicherungsring 85x3	2	20	0901.20.51.00	6kt-Schraube M6x30	1
5	0912.10.45.00	Sicherungsring 45x1,75	1		0910.10.06.00	Scheibe 6,4	1
6	0328.89.00.00	Ring	1	21	1712.37.10.57	Stützlager	1
7	1712.37.10.19	Dorn	1	22	1712.37.10.62	Stütze	1
8	1712.37.10.20	Bremsscheibe	1	23	1712.37.10.68	Spannbügel	1
9	0328.88.00.00	Scheibe	1	24	0940.23.47.00	Zugfeder	1
10	0910.10.13.00	Scheibe 13	1	25	0935.51.04.00	Kette 4G1.	1
11	1712.37.10.24	Spindel	1	26	0912.10.15.00	Sicherungsring 15x1	2
12	0907.60.12.00	Sicherungsmutter NM12	1	27	0910.30.15.00	Scheibe 15	2
13-20	1712.37.10.31	Bremse	1	28	0903.10.71.00	Flachrundschaube M10x25	4
13	1712.37.10.32	Platte	1		0911.10.10.00	Federring A10	4
14	1712.37.10.39	Platte	1		0907.10.10.00	6kt-Mutter M10	4
15	0901.20.66.00	6kt-Schraube M8x20	1	29	0901.20.70.00	6kt-Schraube M8x30	1
	0907.22.08.00	6kt-Mutter BM8	1		0907.10.08.00	6kt-Mutter M8	1

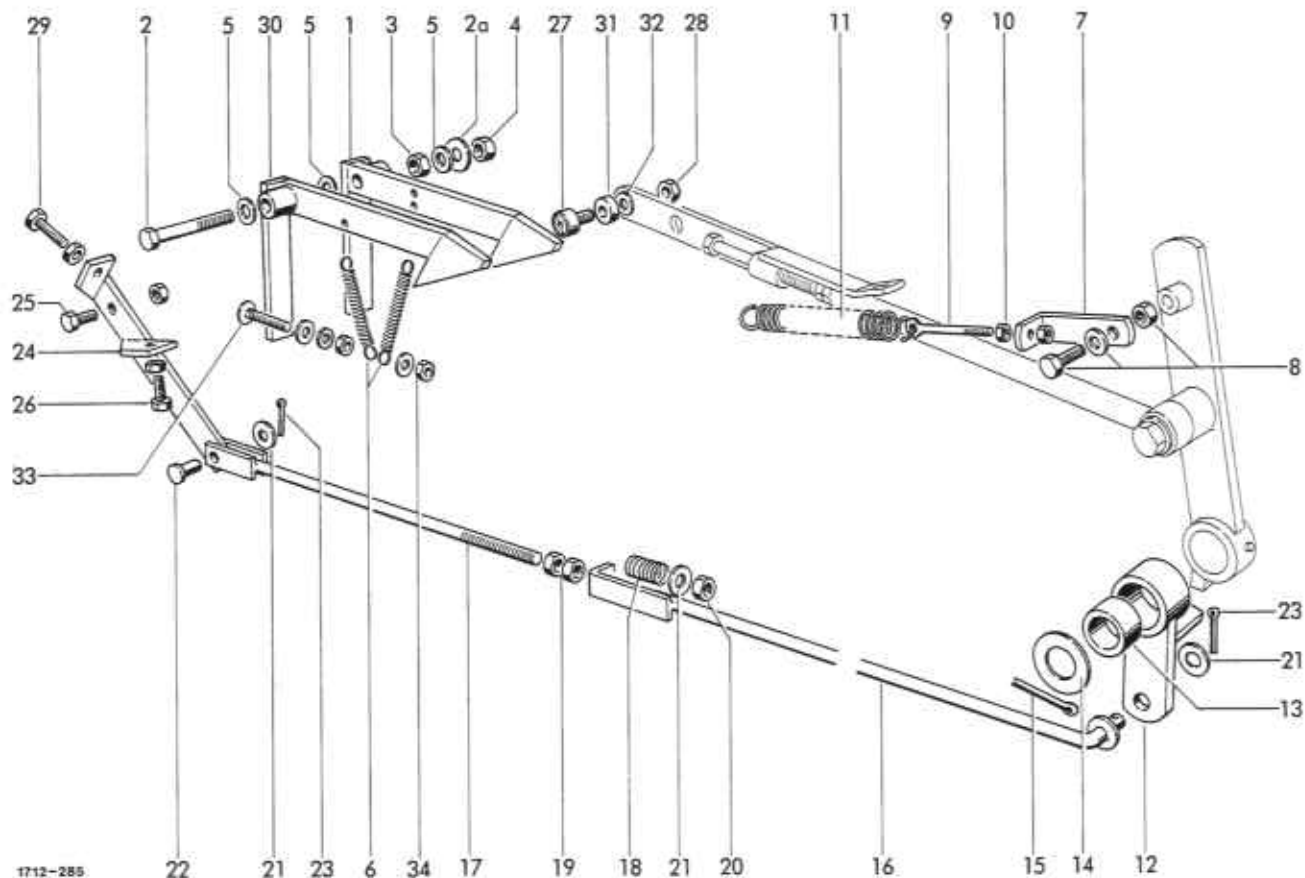

AUTOMATISCHE SPANNVORRICHTUNG

1	1712.37.11.01	Klinke	1	19	0907.10.12.00	6kt-Mutter M12	2
2	0901.11.49.00	6kt-Schraube M12x90	1	20	0907.80.12.00	Sicherungsmutter M12	1
2a	1712.37.11.73	Scheibe	1	21	0910.10.13.00	Scheibe 13	3
3	0907.10.12.00	6kt-Mutter M12	1	22	0917.50.83.00	Bolzen	1
4	0907.80.12.00	Sicherungsmutter M12	1	23	0916.10.97.00	Splint 4x25	2
5	0910.10.13.00	Scheibe 13	3	24	1712.37.11.74	Hebel	1
6	0940.20.48.00	Zugfeder	2	25	0901.21.49.00	6kt-Schraube M12x30	1
7	1712.37.11.12	Winkel	1	26	0907.80.12.00	Sicherungsmutter M12	1
8	0901.21.10.00	6kt-Schraube M10x30	1	27	0901.21.10.00	6kt-Schraube M10x30	1
	0907.10.10.00	6kt-Mutter M10	1	28	0907.10.10.00	6kt-Mutter M10	2
	0910.10.10.00	Scheibe 10,5	1	29	0924.51.18.00	Kurvenrolle	1
9	0903.36.06.00	Augenschraube M6x60	1	30	0907.80.08.00	Sicherungsmutter M8	1
10	0907.10.06.00	6kt-Mutter M6	2	31	0901.21.14.00	6kt-Schraube M10x50	1
11	0940.23.09.00	Zugfeder	1	32	0907.10.10.00	6kt-Mutter M10	1
12+13	1712.37.11.20	Hebel kpl.	1	33	1712.37.11.56	Klinke	1
12	1712.37.11.21	Hebel	1	34	0922.10.02.00	Kugellager	1
13	0920.13.74.00	Buchse	1		0910.70.43.00	Paßscheibe 8x14x0,5	1
14	0910.10.25.00	Scheibe 25	1		0903.10.18.00	Flachrundschaube M6x30	1
15	0916.11.36.00	Splint 6,3x40	1		0907.10.06.00	6kt-Mutter M6	1
16	1712.37.11.28	Zugstange	1		0911.10.06.00	Federring A6	1
17	1712.25.07.14	Stange	1		0910.40.06.00	Scheibe R6,6	2
18	0940.19.52.00	Druckfeder	1		0907.60.06.00	Sicherungsmutter NM6	1

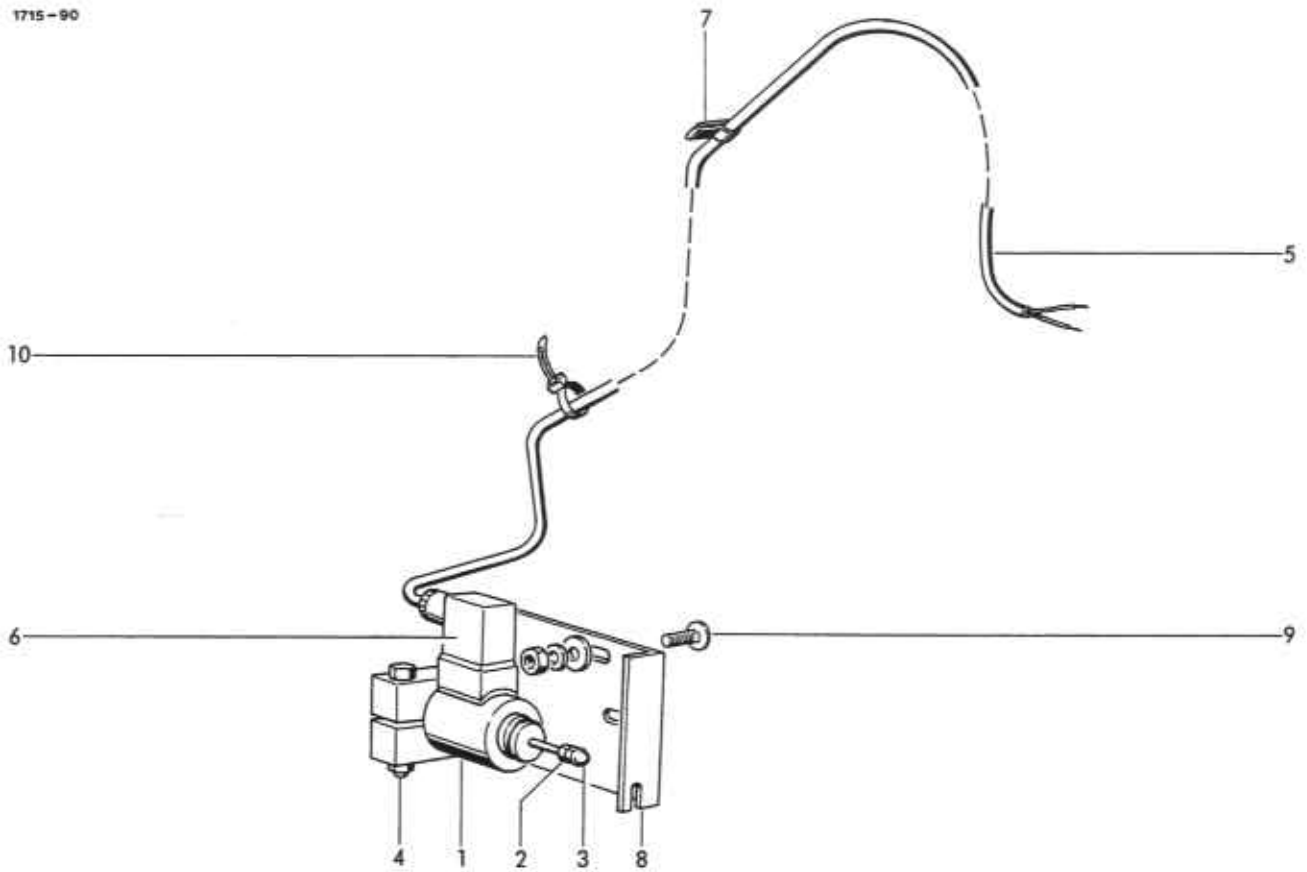

ELEKTROMAGNETISCHE AUSLÖSUNG  
(Netzbindung)

1	0971.41.09.00	Hubmagnet	1	7	0972.62.12.00	Chassis-Kabelklemme	1
2	0907.10.05.00	6kt-Mutter M5	1	8	1712.37.12.47	Halter	1
3	0908.57.05.00	Hutmutter M5	1	9	0903.10.41.00	Flachrundschrabe M8x20	2
4	0901.10.64.00	6kt-Schraube M8x60	1		0907.10.08.00	6kt-Mutter M8	2
	0907.10.08.00	6kt-Mutter M8	1		0910.10.08.00	Scheibe 8,4	2
	0911.10.08.00	Federring A8	1		0911.10.08.00	Federring A8	2
5	0972.13.14.00	Kunststoffkabel	1	10	0972.64.01.00	Kabelbinder	nB
6	0972.40.25.00	Gerätesteckdose	1				



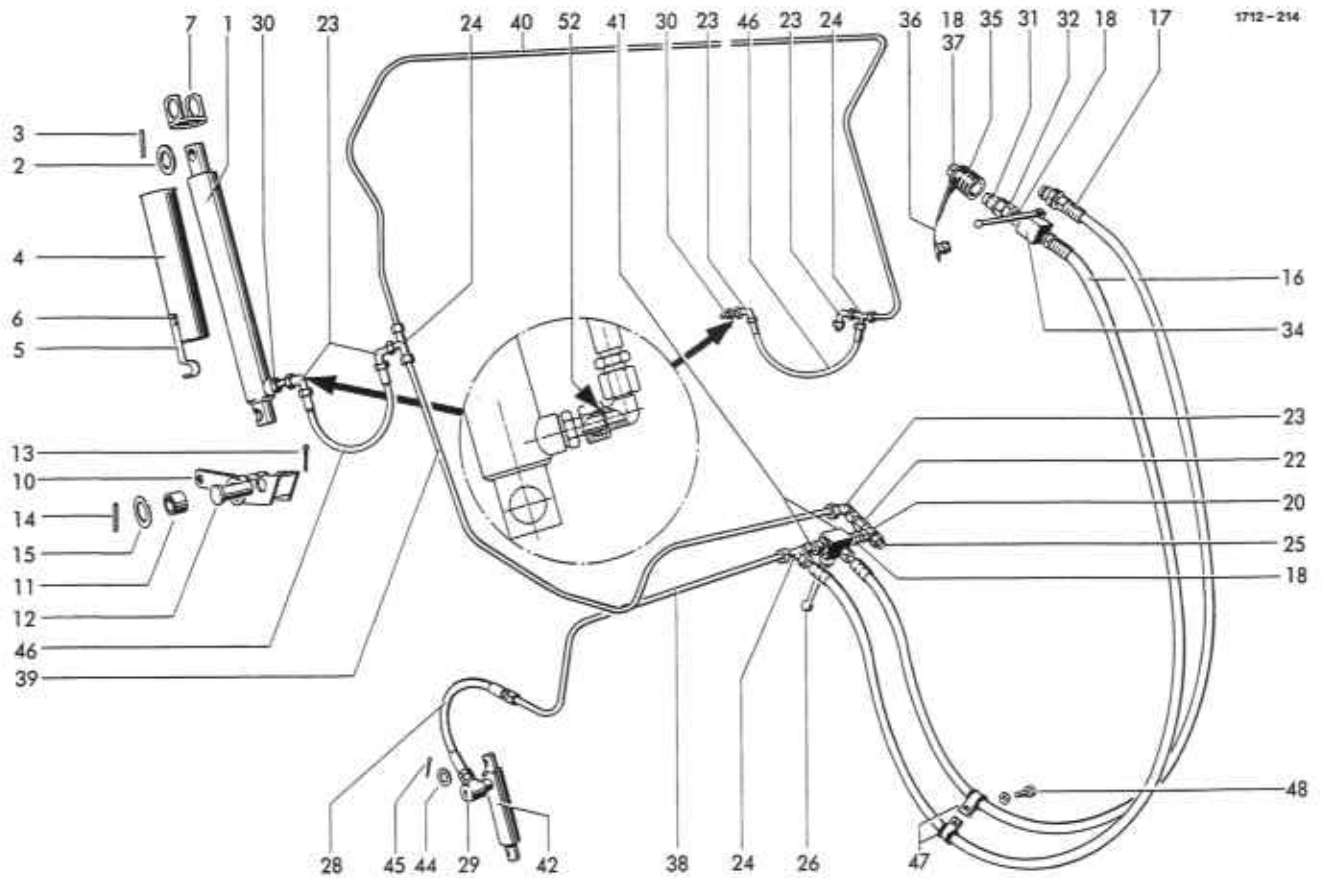

### HYDRAULIKEINRICHTUNG

1	0951.11.40.00	Hydraulikzylinder	2	23	0955.34.04.00	Einstellbare Winkelverschraubung	5
1a*	0951.51.06.00	Dichtungssatz zu Nr.1	2	24	0955.16.67.00	T-Verschraubung 12	3
1b*	0902.16.01.00	Zylinderschraube M5x5,5	2	25	0952.26.01.00	Drosselrückschlagventil	1
	0925.40.04.00	Dichtring A5x9	2	26	0952.13.60.00	Umschalt-Kugelhahn 12	1
	0938.90.76.00	Abdeckstopfen	3	27*	0901.20.66.00	6kt-Schraube M8x20 z.Nr.26	2
2	0910.15.30.00	Scheibe 30	3		0911.10.08.00	Federring A8	2
3	0915.51.59.00	Spannhülse 6x45	2	28	0954.12.06.00	Höchstdruckschlauch 10x35	1
4-6	1712.46.02.01	Stütze kpl.	2		0954.12.17.00	Höchstdruckschlauch	1
4	1712.46.02.02	Stützrohr	2	29	0955.31.16.00	Drosselfreie Schwenkverschraubung 12	1
5	0940.64.74.00	Blattfeder	4				
6	0914.15.47.00	Halbrundniet 5x10	2	30	0955.60.33.00	Gerader Einschraubstutzen	2
7	1712.46.02.10	Stützlager	1	31	0954.31.22.00	Kupplungsstecker 10	1
10+11	1712.46.03.01	Kipplager kpl.	1	32	0955.60.43.00	Gerader Einschraubstutzen mit Schaft 12	1
10	1712.46.03.02	Wippe	2				
11	0920.15.34.00	Laufbuchse	1	33*	0954.31.80.00	Drosselscheibe z. Nr. 29	1
12	0917.52.65.00	Bolzen	1	34	0952.13.03.00	Block-Kugelhahn	1
13	0916.11.36.00	Splint 6,3x40	1	35	0954.31.01.00	Kupplungsmuffe	2
14	0915.51.87.00	Spannhülse 8x50	1	36	0954.32.10.00	Staubstecker	2
15	0910.81.66.00	Scheibe	2	37	5633.13.09.06	Platte	2
16	0954.12.68.00	Höchstdruckschlauch	1	38	1712.46.04.31	Rohrleitung	1
17	0954.31.20.00	Kupplungsstecker	6	39	1712.46.04.32	Rohrleitung	1
18	0955.91.10.00	Überwurfmutter 12	4	40	1712.46.04.33	Rohrleitung	1
19*	0955.96.08.00	Schneidring 12 zu Nr.18	1	41	1712.46.04.34	Rohrleitung	2
20	0955.30.41.00	Schwenkverschraubung-Gehäuse					
21*	0925.40.19.00	Dichtring A18x24 z.Nr.20	1				
22	0955.42.04.00	Gerade Anschraubverschraubung	1				
						- = für Breitaufsammler	

Fortsetzung J 11

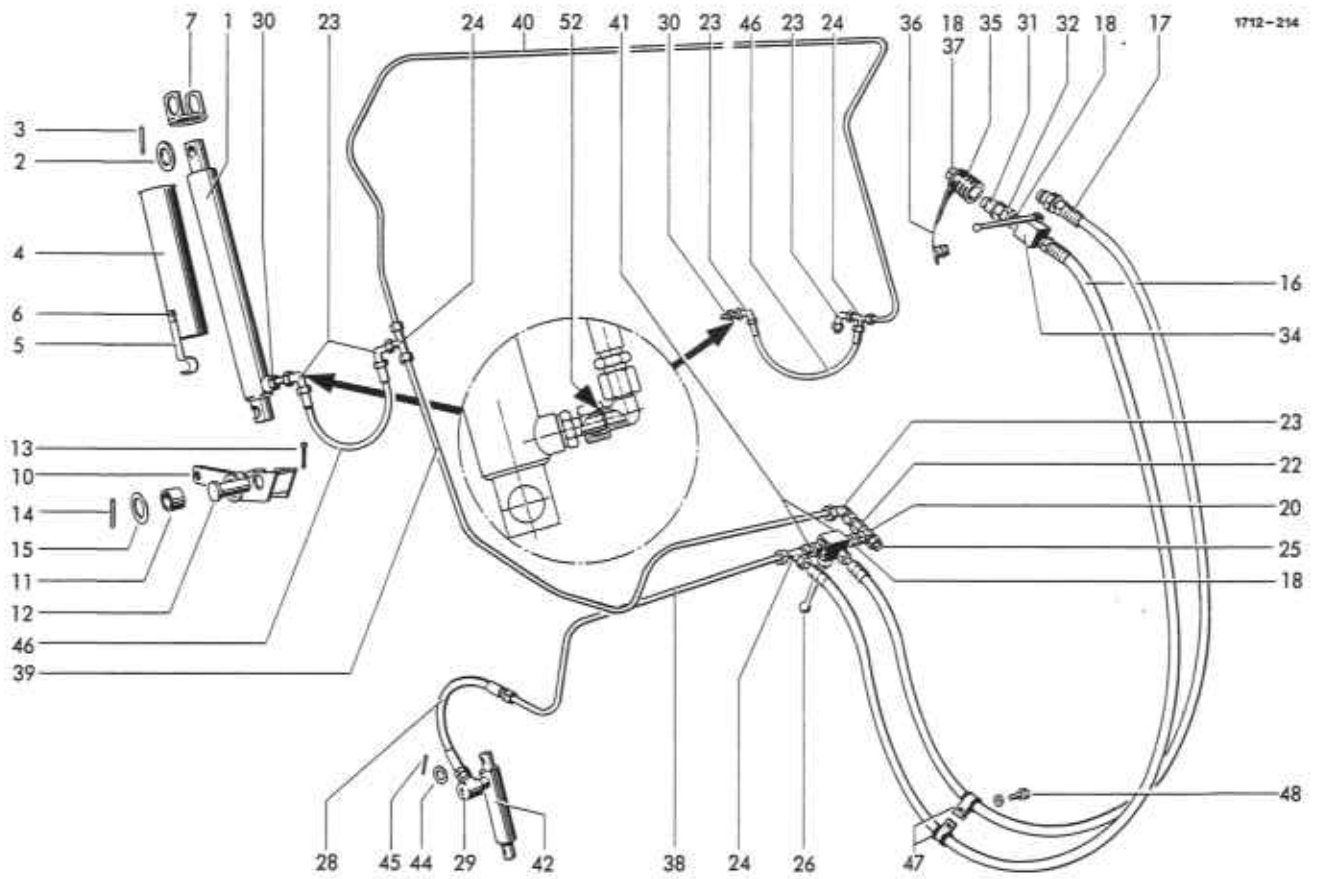

42	0951.11.44.00	Hydraulikzylinder	1	49*	0910.30.19.00	Scheibe 19 zu Nr. 35	2
43*	0951.51.44.00	Dichtungssatz zu Nr.42	1	50*	0955.88.04.00	+Verschlußbutzen	1
44	0910.10.17.00	Scheibe 17	1	51*	0925.24.03.00	Runddichtring zu Nr. 25	1
45	0916.10.99.00	Splint 4x32	1	52	0954.31.82.00	Drosselscheibe zu Nr. 30	2
46	0954.12.17.00	Höchstdruckschlauch	2	53	1712.46.90.00	●Hydr. Verteilerblock, Schleppersitz	1
47	0954.62.43.00	Norma-Schelle	2				
48	0901.20.47.00	6kt-Schraube M6x20	1				
	0911.10.06.00	Federring A6	1				

● = Sonderausrüstung

+ = ohne Kettenschmieranlage

siehe auch J 10

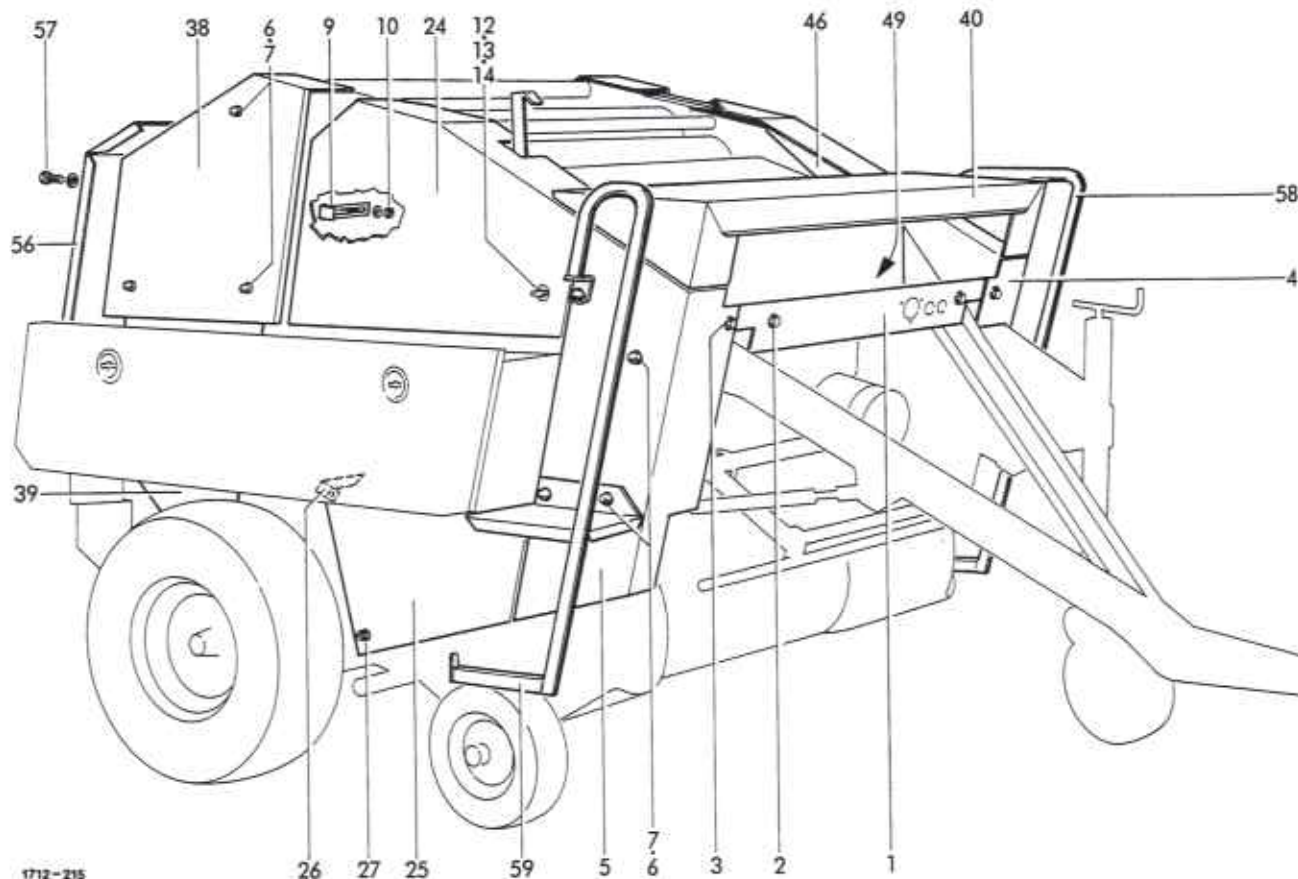

1712-215

SCHUTZVORRICHTUNGEN

1	1712.37.06.67	Blende	1	17	0907.60.12.00	Sicherungsmutter NM12	1
2	0901.20.68.00	6kt-Schraube M8x25	2	2	0910.10.13.00	Scheibe 13	1
	0910.40.09.00	Scheibe R9	2	18	1713.51.04.40	Schutzklappe	1
	0911.10.08.00	Federring A8	2		1713.51.04.44	+Schutzklappe	1
3	0901.20.66.00	6kt-Schraube M8x20	2	19	1713.51.04.46	Riegel	1
	0907.10.08.00	6kt-Mutter M8	2	20	0903.10.41.00	Flachrundschraube M8x20	2
	0910.40.09.00	Scheibe R9	4		0910.40.09.00	Scheibe R9	2
	0911.10.08.00	Federring A8	2		0907.60.08.00	Sicherungsmutter NM8	2
4	1713.51.02.07	Schutzkasten	1	21	0907.60.10.00	Sicherungsmutter NM10	2
	1713.51.02.08	+Schutzkasten	1	22	1713.51.04.51	-Lasche	2
5	1713.51.03.07	Schutzkasten	1	23	0901.20.66.00	6kt-Schraube M8x20	2
	1713.51.03.08	+Schutzkasten	1		0907.60.08.00	Sicherungsmutter NM8	2
6	0907.10.12.00	6kt-Mutter M12	11	23a*	1720.51.04.54	+Winkel zu Nr. 18	1
	0910.10.13.00	Scheibe 13	11	23b*	1720.51.04.64	Winkel	1
7	0938.90.64.00	6kt-Schutzkappe	11	24	1713.51.05.02	Schutzblech	1
8	1713.51.04.02	Schutzblech	1	25	1713.51.05.30	+Schutzblech	1
9	1713.51.04.10	Riegel	2		1713.51.05.28	Schutzblech	1
10	0901.20.66.00	6kt-Schraube M8x20	4	26	1720.51.05.43	Bolzen	2
	0907.60.08.00	Sicherungsmutter NM8	4	27	0907.10.08.00	6kt-Mutter M8	2
	0910.40.09.00	Scheibe R9	4		0910.10.08.00	Scheibe 8,4	2
11*	0912.10.12.00	Sicherungsring z.Nr.8+24	2	28*	0901.20.45.00	6kt-Schraube M6x16 z.Nr25	2
12-14	0938.29.81.00	Vorreiber kpl.	4		0910.10.06.00	Scheibe 6,4	1
12	0938.29.83.00	Gehäuse mit Mutter	4	29	1713.51.06.01	Schutzklappe	1
13	0938.29.84.00	Zunge	4	30	1713.51.06.07	Bügel	1
14	0938.29.82.00	Knebelbetätigung	4	31	1713.51.06.08	Riegel	1
15	1713.51.04.30	Schutzblech	1	32	1713.51.06.09	Buchse	1
16*	0901.20.45.00	6kt-Schraube M6x16 z.Nr15	1	33	0901.20.70.00	6kt-Schraube M8x30	1
	0907.60.06.00	Sicherungsmutter NM6	1		0328.14.00.00	Scheibe	1
					0911.30.12.00	Federscheibe B12	1
					0907.10.08.00	6kt-Mutter M8	1

+ = für Breitaufsammler

- = bei Breitaufsammler nur 1 Stck.



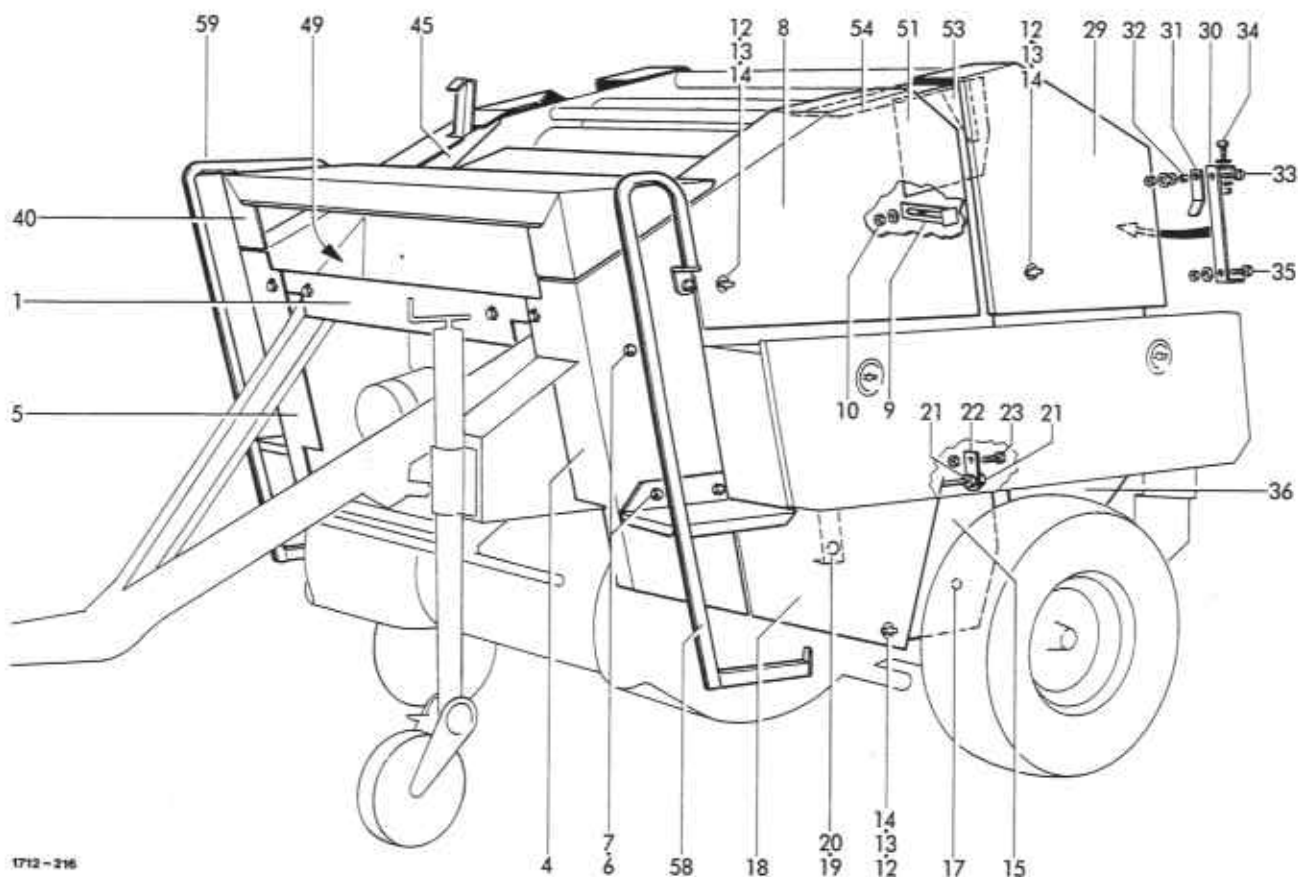

1712-216

34	0901.20.66.00	6kt-Schraube M8x20	2	47*	0905.19.11.00	Triformschraube z.Nr45+46	5
	0910.10.08.00	Scheibe 8,4	4		0910.40.06.00	Scheibe R6,6	5
	0907.60.08.00	Sicherungsmutter Nm8	2	48*	0901.20.45.00	6kt-Schraube z.Nr.45	1
35	0901.20.66.00	6kt-Schraube M8x20	1		0910.40.06.00	Scheibe R6,6	1
	0910.10.08.00	Scheibe 8,4	2		0911.10.06.00	Federring A6	1
	0907.10.08.00	6kt-Mutter M8	1		0907.10.06.00	6kt-Mutter M6	1
36	1713.51.06.27	Schutzblech	1	49	1713.51.08.33	Ablage	1
37*	0907.10.12.00	6kt-Mutter M12 z.Nr36-39	6	50*	0901.20.66.00	6kt-Schraube M8x20 z.Nr49	4
	0910.10.13.00	Scheibe 13	6		0907.10.08.00	6kt-Mutter M8	4
38	1713.51.07.01	Schutz	1		0910.40.09.00	Scheibe R9	4
39	1713.51.07.09	Schutzblech	1		0911.10.08.00	Federring A8	4
				51	1712.51.10.01	Schutzblech	1
		VERKLEIDUNG		52*	0901.20.45.00	6kt-Schraube M6x16 z.Nr.51	2
					0907.10.06.00	6kt-Mutter M6	2
40	1712.37.06.74	Haube	1		0911.10.06.00	Federring A6	2
41*	1712.37.06.06	Haubenstütze z.Nr.40	1	53	1712.51.10.05	Tragstück	1
42*	0901.20.53.00	6kt-Schraube M6x40 z.Nr.41	2	54	1712.51.10.06	Schutzklappe	1
	0907.10.06.00	6kt-Mutter M6	6	55*	0902.54.42.00	Senkschraube M6x12 z.Nr.54	2
	0907.60.06.00	Sicherungsmutter NM6	2	56	1712.51.13.01	Schutzblech	1
	0910.40.06.00	Scheibe R6,6	8	57	0901.20.71.00	6kt-Schraube M8x35	2
43*	0901.20.66.00	6kt-Schraube M8x20 z.Nr40	2		0910.10.08.00	Scheibe 8,4	2
	0907.10.08.00	6kt-Mutter M8	2				
	0910.40.09.00	Scheibe R9	2				
	0911.10.08.00	Federring A8	2	58	1713.51.14.09	Aufstieg links	1
44*	0938.98.59.00	Nutpuffer z.Nr.40	2	59	1713.51.14.20	Aufstieg rechts	1
45	1712.37.06.35	Schutzblech	1	60*	0901.20.70.00	6kt-Schraube z.Nr58+59	2
46	1712.37.06.39	Schutzblech	1		0907.10.08.00	6kt-Mutter M8	2
					0911.10.08.00	Federring A8	2
					0910.40.09.00	Scheibe R9	2

Nr.40 - 50 entfallen bei Netzbindung !

Siehe auch K 10



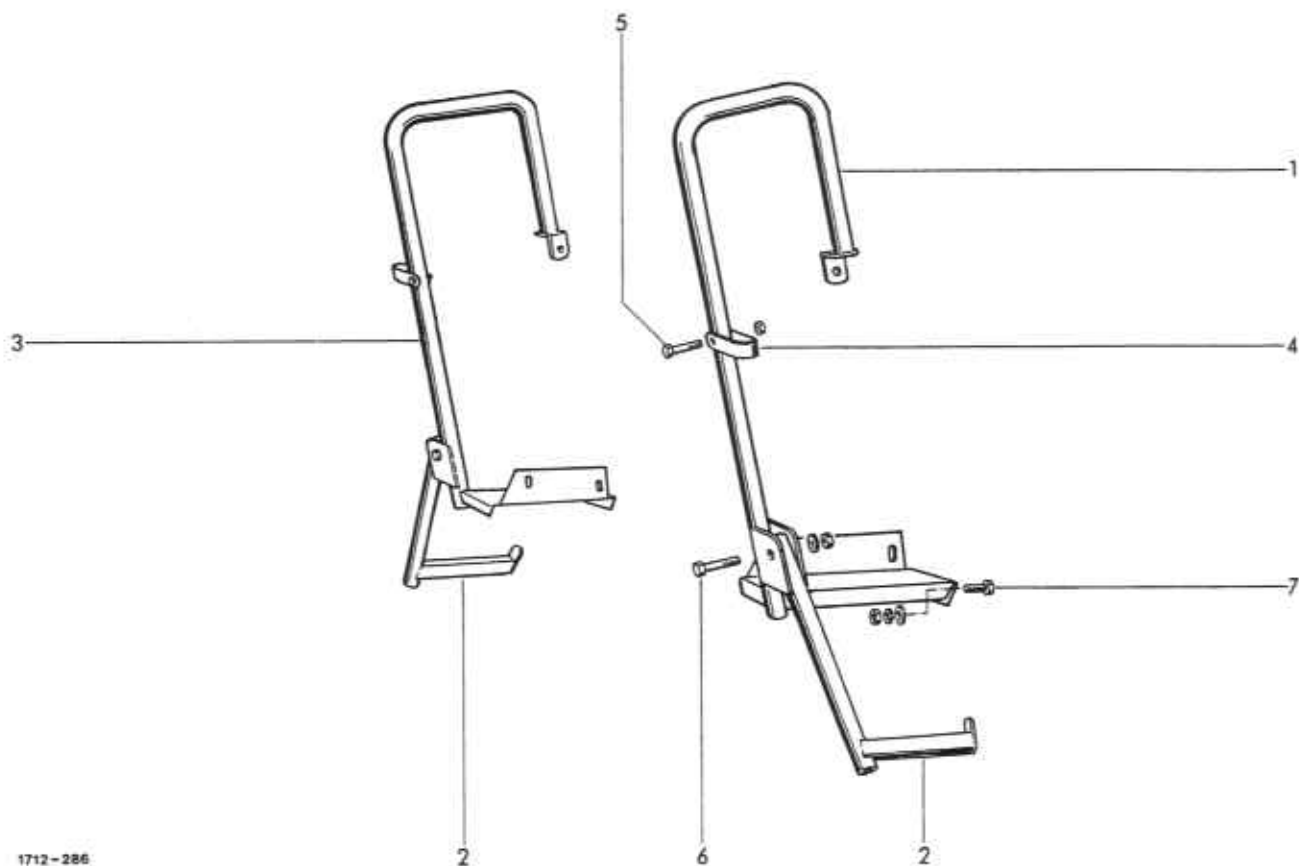

1712-286

AUFSTIEGE  
für Breitaufsammler  
(Sonderausrüstung)

1	1713.51.16.01	Aufstieg, links	1	6	0901.11.42.00	6kt-Schraube M12x55	2
2	1713.51.16.09	Tritt	2		0907.60.12.00	Sicherungsmutter M12	2
3	1713.51.16.14	Aufstieg, rechts	1		0910.10.13.00	Scheibe 13	2
4	1713.51.16.22	Riegel	2	7	0901.20.68.00	6kt-Schraube M8x25	4
5	0901.10.14.00	6kt-Schraube M5x55	2		0907.10.08.00	6kt-Mutter M8	4
	0907.60.05.00	Sicherungsmutter M5	2		0911.10.08.00	Federring A8	4
					0910.40.09.00	Scheibe R9	4

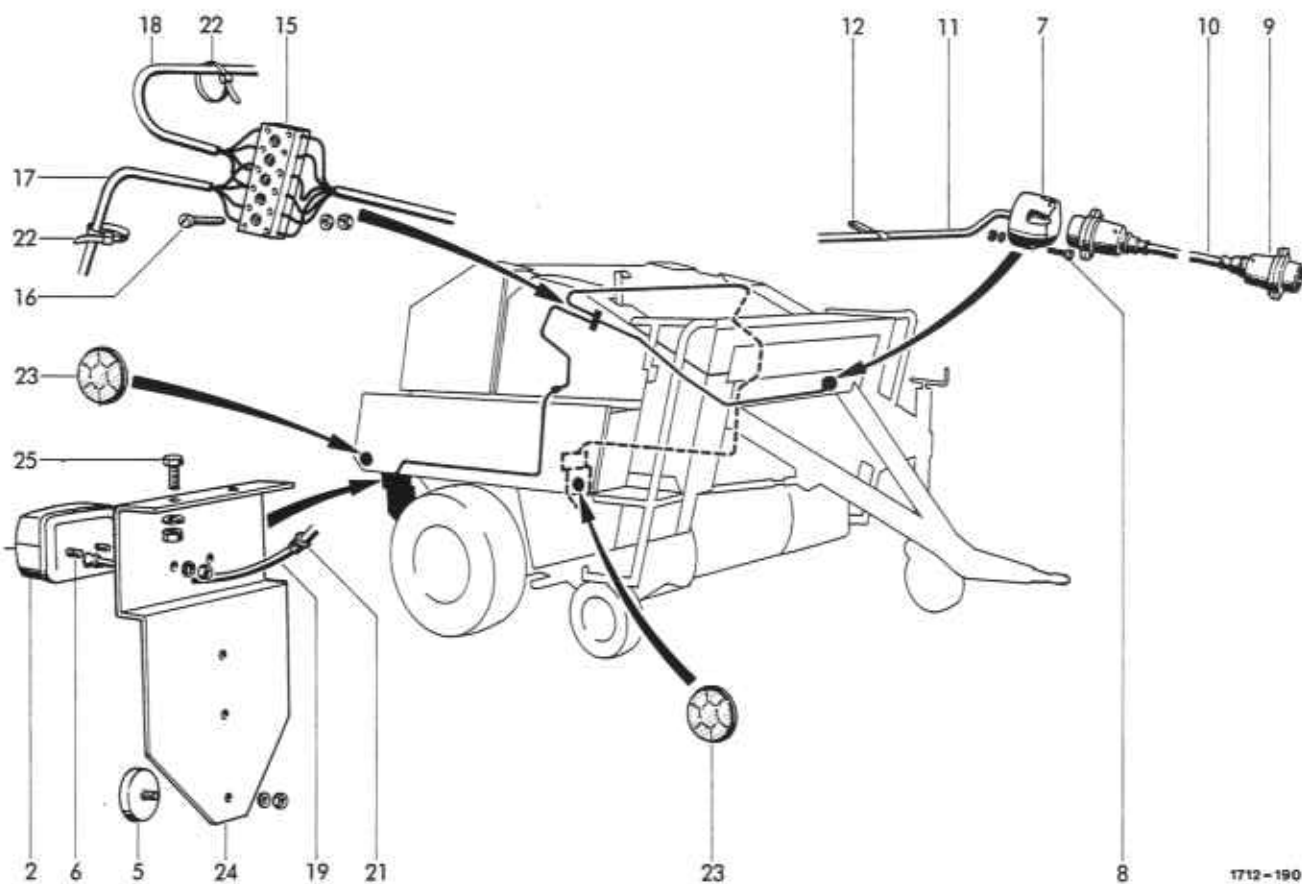

1712-190

BELEUCHTUNG

1*	0974.10.01.00	Leuchte BBSK 215 li.	1	12	0972.62.11.00	Chassis-Kabelklemme 12x28	3
2	0974.10.02.00	Leuchte BBS 215 re.	1	13*	0972.62.12.00	Chassis-Kabelklemme 12x40 zu Nr.11	5
3*	0974.20.38.00	Glühlampe z.Nr.1+2 RL 12V 21W	4	14*	0972.64.02.00	Kabelbinder zu Nr.11	1
4*	0974.20.07.00	Glühlampe zu Nr. 1+2 G 12V 10W	2	15	0972.51.36.00	Leitungsverbinder	1
5	0974.42.01.00	Rückstrahler Typ R13 C	2	16	0902.24.31.00	Zylinderschraube M4x25	2
6	0902.24.45.00	Zylinderschraube M5x16	4		0907.10.04.00	6kt-Mutter M4	2
	0907.10.05.00	6kt-Mutter M5	4	17	0911.10.04.00	Federring A4	2
	0911.10.05.00	Federring A5	4	18	1713.63.06.10	Kabel kpl.	1
7	0972.46.01.00	Steckdose A7	1	19	1713.63.06.16	Kabel kpl.	1
8	0902.24.52.00	Zylinderschraube M5x35	3	20*	1713.63.06.21	Kabel kpl.	2
	0907.10.05.00	6kt-Mutter M5	3	21	0938.50.08.00	Schelle R4 zu Nr.11	1
	0911.10.05.00	Federring A5	3	22	0972.60.02.00	Schnappdurchführung	4
9+10	0972.16.86.00	Verbindungskabel kpl. 6x1,0x3000	1	23	0972.64.01.00	Kabelbinder auch zu Nr.19	18
				24	0974.46.01.00	Seitenstrahler RD 60 gelb	4
9	0972.46.02.00	Stecker B7	2	25	1713.63.01.01	Halter	2
10	0972.16.36.00	Kunststoffkabel 6x1,0x3000	1		0901.20.47.00	6kt-Schraube M6x20	4
11	0972.16.23.00	Kunststoffkabel 6x1,0x2350	1		0907.10.06.00	6kt-Mutter M6	4
					0911.10.06.00	Federring A6	4

Teilnummer	Seite Nr.	Teilnummer	Seite Nr.	Teilnummer	Seite Nr.	Teilnummer	Seite Nr.
0304.14.00.00	H 53 10	0901.10.14.00	K 15 5	0901.20.51.00	H 55 20	0901.21.06.00	H 45 27
0307.66.00.00	D 20 12	0901.10.61.00	G 30 6	0901.20.53.00	K 11 42*	0901.21.06.00	H 50 32
0307.67.00.00	D 20 4	0901.10.64.00	C 70 24	0901.20.54.00	H 35 3	0901.21.06.00	H 54 5
0307.96.00.00	D 20 12	0901.10.64.00	H 46 7	0901.20.64.00	H 40 10	0901.21.08.00	B 10 5*
0307.97.00.00	D 20 4	0901.10.64.00	H 57 4	0901.20.66.00	C 10 11	0901.21.08.00	B 10 14
0308.26.00.00	H 30 2	0901.10.65.00	C 62 19	0901.20.66.00	C 20 4	0901.21.08.00	B 10 33
0309.23.00.00	G 10 12	0901.11.05.00	C 20 17	0901.20.66.00	C 50 13	0901.21.08.00	C 20 16
0309.23.00.00	G 20 12	0901.11.08.00	C 60 3	0901.20.66.00	C 75 19	0901.21.08.00	C 55 9
0309.23.00.00	G 30 11	0901.11.11.00	C 10 21	0901.20.66.00	C 85 8	0901.21.08.00	C 60 5
0309.47.00.00	H 30 6	0901.11.17.00	H 53 37	0901.20.66.00	C 85 10	0901.21.08.00	C 75 9
0309.71.00.00	C 10 10	0901.11.42.00	C 55 19	0901.20.66.00	D 20 28	0901.21.08.00	H 20 6
0309.82.00.00	G 10 11	0901.11.42.00	H 52 18	0901.20.66.00	D 30 19	0901.21.08.00	H 40 7
0309.82.00.00	G 20 11	0901.11.42.00	K 15 6	0901.20.66.00	G 40 6	0901.21.08.00	H 52 34
0309.89.00.00	C 50 3	0901.11.43.00	D 30 10	0901.20.66.00	G 50 6	0901.21.08.00	H 54 10
0312.02.00.00	G 10 2	0901.11.44.00	C 40 8	0901.20.66.00	H 10 15	0901.21.10.00	B 10 2
0312.02.00.00	G 20 2	0901.11.45.00	A 10 13	0901.20.66.00	H 20 5	0901.21.10.00	B 41 54
0312.02.00.00	G 70 2	0901.11.45.00	C 55 15	0901.20.66.00	H 20 18	0901.21.10.00	C 75 8
0313.57.00.00	C 20 8	0901.11.46.00	B 40 12	0901.20.66.00	H 40 5	0901.21.10.00	G 10 9
0313.57.00.00	C 55 6	0901.11.47.00	G 10 13	0901.20.66.00	H 54 2	0901.21.10.00	G 20 9
0320.49.00.00	H 55 16	0901.11.47.00	G 20 13	0901.20.66.00	H 54 14	0901.21.10.00	G 30 9
0324.89.00.00	H 10 17	0901.11.47.00	G 30 12	0901.20.66.00	H 55 15	0901.21.10.00	G 40 9
0328.14.00.00	K 10 33	0901.11.48.00	D 30 2	0901.20.66.00	J 10 27*	0901.21.10.00	G 50 9
0328.35.00.00	H 53 31	0901.11.49.00	H 56 2	0901.20.66.00	K 10 3	0901.21.10.00	G 60 9
0328.39.00.00	H 30 32	0901.11.50.00	C 51 47	0901.20.66.00	K 10 10	0901.21.10.00	G 70 9
0328.43.00.00	G 40 11	0901.11.80.00	H 10 17	0901.20.66.00	K 10 23	0901.21.10.00	H 56 8
0328.48.00.00	G 40 5	0901.12.47.00	A 10 12	0901.20.66.00	K 11 34	0901.21.10.00	H 56 26
0328.48.00.00	G 50 5	0901.12.50.00	H 53 8	0901.20.66.00	K 11 35	0901.21.11.00	B 10 23
0328.48.00.00	G 60 5	0901.13.49.00	B 20 18	0901.20.66.00	K 11 43*	0901.21.11.00	B 10 32*
0328.52.00.00	H 10 16	0901.13.49.00	B 25 16	0901.20.66.00	K 11 50*	0901.21.11.00	H 50 33
0328.63.00.00	G 10 5	0901.20.41.00	H 35 32	0901.20.67.00	C 51 42	0901.21.12.00	B 10 24
0328.63.00.00	G 20 5	0901.20.42.00	C 30 8	0901.20.67.00	H 20 36	0901.21.12.00	H 50 34
0328.63.00.00	G 70 5	0901.20.42.00	H 20 11	0901.20.68.00	B 40 3	0901.21.14.00	H 56 29
0328.88.00.00	H 55 9	0901.20.42.00	H 54 17	0901.20.68.00	C 70 7	0901.21.29.00	E 10 14a
0328.89.00.00	H 55 6	0901.20.45.00	B 10 11	0901.20.68.00	H 30 18	0901.21.47.00	C 30 13
0328.95.00.00	B 20 11	0901.20.45.00	C 80 16	0901.20.68.00	H 35 26	0901.21.47.00	C 31 4
0328.95.00.00	B 25 11	0901.20.45.00	C 85 6	0901.20.68.00	H 52 23	0901.21.47.00	C 62 24
0331.85.00.00	B 20 2	0901.20.45.00	D 20 21	0901.20.68.00	H 53 32	0901.21.47.00	C 75 10
0331.85.00.00	B 25 2	0901.20.45.00	D 30 21	0901.20.68.00	H 54 13	0901.21.49.00	A 10 13
0338.30.00.00	C 20 14	0901.20.45.00	H 10 14	0901.20.68.00	K 10 2	0901.21.49.00	C 75 11
0343.58.00.00	C 55 8	0901.20.45.00	H 20 34	0901.20.68.00	K 15 7	0901.21.49.00	C 75 16
0346.32.00.00	C 20 9	0901.20.45.00	H 40 3	0901.20.70.00	E 20 6	0901.21.49.00	H 52 33
0346.32.00.00	C 55 7	0901.20.45.00	H 52 10	0901.20.70.00	G 10 6	0901.21.49.00	H 56 25
0361.03.00.00	H 35 31	0901.20.45.00	H 53 9	0901.20.70.00	G 20 6	0901.21.50.00	B 30 18
0361.04.00.00	H 35 30	0901.20.45.00	K 10 16*	0901.20.70.00	G 60 6	0901.21.50.00	C 20 6
0361.08.00.00	B 41 63	0901.20.45.00	K 10 28*	0901.20.70.00	G 70 6	0901.21.51.00	C 55 16
0361.08.00.00	H 10 4	0901.20.45.00	K 11 48*	0901.20.70.00	H 20 28	0901.21.53.00	B 40 14
0361.08.00.00	H 35 9	0901.20.45.00	K 11 52*	0901.20.70.00	H 55 29	0901.21.53.00	B 40 17
0361.08.00.00	H 35 23	0901.20.47.00	E 20 28	0901.20.70.00	K 10 33	0901.21.53.00	C 75 17
0361.08.00.00	H 52 41	0901.20.47.00	H 30 27	0901.20.70.00	K 11 60*	0901.21.57.00	C 40 9
0362.24.00.00	H 52 8	0901.20.47.00	H 46 11	0901.20.71.00	B 30 11	0901.21.57.00	C 50 30
0703.29.00.00	H 53 1	0901.20.47.00	H 52 19	0901.20.71.00	K 11 57	0901.22.50.00	A 10 12
0712.29.00.00	G 30 2	0901.20.47.00	H 53 23	0901.20.74.00	H 46 10	0901.30.69.00	C 51 37
0712.30.00.00	G 60 3	0901.20.47.00	J 11 48	0901.21.06.00	B 10 18	0901.30.85.00	G 30 18
0726.15.00.00	B 40 38	0901.20.47.00	K 20 25	0901.21.06.00	B 10 26*	0901.30.85.00	G 70 15
0761.03.00.00	H 35 2	0901.20.49.00	H 51 41	0901.21.06.00	H 35 7	0901.30.88.00	D 20 25
0761.03.00.00	H 35 17	0901.20.51.00	H 51 40	0901.21.06.00	H 40 11	0901.30.88.00	D 30 14



Teilnummer	Seite Nr.	Teilnummer	Seite Nr.	Teilnummer	Seite Nr.	Teilnummer	Seite Nr.
0901.43.79.00	B 20 9	0905.19.11.00	C 30 4	0907.10.08.00	H 57 9	0907.10.12.00	E 10 23
0901.43.80.00	B 25 9	0905.19.11.00	C 60 10	0907.10.08.00	K 10 3	0907.10.12.00	H 51 46
0902.10.33.00	H 50 19	0905.19.11.00	C 75 24	0907.10.08.00	K 10 27	0907.10.12.00	H 52 18
0902.10.64.00	C 80 19	0905.19.11.00	K 11 47*	0907.10.08.00	K 10 33	0907.10.12.00	H 52 33
0902.10.66.00	H 50 8	0905.19.21.00	C 30 3	0907.10.08.00	K 11 35	0907.10.12.00	H 56 3
0902.11.09.00	D 20 2	0907.10.03.00	H 46 5	0907.10.08.00	K 11 43*	0907.10.12.00	H 56 19
0902.16.01.00	J 10 1b*	0907.10.04.00	B 40 52	0907.10.08.00	K 11 50*	0907.10.12.00	K 10 6
0902.24.09.00	H 46 5	0907.10.04.00	H 45 25	0907.10.08.00	K 11 60*	0907.10.12.00	K 11 37*
0902.24.24.00	B 40 52	0907.10.04.00	H 46 14	0907.10.08.00	K 15 7	0907.10.13.00	B 40 30
0902.24.27.00	H 46 17	0907.10.04.00	K 20 16	0907.10.10.00	B 10 2	0907.10.13.00	H 51 47
0902.24.29.00	H 45 25	0907.10.05.00	H 46 16	0907.10.10.00	B 10 5*	0907.10.16.00	A 10 12
0902.24.31.00	K 20 16	0907.10.05.00	H 57 2	0907.10.10.00	B 10 14	0907.10.16.00	C 51 56
0902.24.45.00	K 20 6	0907.10.05.00	K 20 6	0907.10.10.00	B 10 17	0907.10.20.00	B 20 7
0902.24.49.00	H 46 16	0907.10.05.00	K 20 8	0907.10.10.00	B 10 18	0907.10.20.00	B 20 18
0902.24.52.00	K 20 8	0907.10.06.00	C 75 26	0907.10.10.00	B 10 21	0907.10.20.00	B 25 7
0902.50.44.00	H 10 3	0907.10.06.00	E 20 28	0907.10.10.00	B 10 23	0907.10.20.00	B 25 16
0902.50.65.00	H 30 4	0907.10.06.00	H 10 3	0907.10.10.00	B 10 24	0907.10.21.00	B 20 8
0902.54.42.00	K 11 55*	0907.10.06.00	H 20 8	0907.10.10.00	B 41 54	0907.10.21.00	B 25 8
0902.60.34.00	H 50 29	0907.10.06.00	H 40 3	0907.10.10.00	B 50 13	0907.11.06.00	C 80 16
0902.60.44.00	H 50 7*	0907.10.06.00	H 46 11	0907.10.10.00	C 10 14	0907.22.08.00	H 50 3*
0902.60.44.00	H 50 9	0907.10.06.00	H 51 41	0907.10.10.00	C 20 16	0907.22.08.00	H 55 15
0903.10.15.00	C 75 26	0907.10.06.00	H 53 22	0907.10.10.00	C 20 17	0907.22.10.00	C 50 19
0903.10.16.00	C 70 17	0907.10.06.00	H 53 24	0907.10.10.00	C 20 21	0907.56.06.00	H 20 17
0903.10.16.00	H 54 9	0907.10.06.00	H 54 9	0907.10.10.00	C 55 9	0907.56.08.00	H 20 30
0903.10.18.00	H 20 16	0907.10.06.00	H 56 10	0907.10.10.00	C 55 13	0907.56.12.00	D 30 3
0903.10.18.00	H 56 33	0907.10.06.00	H 56 33	0907.10.10.00	C 60 3	0907.60.05.00	K 15 5
0903.10.23.00	H 35 18	0907.10.06.00	K 11 42*	0907.10.10.00	C 60 5	0907.60.06.00	C 70 17
0903.10.40.00	C 70 13	0907.10.06.00	K 11 48*	0907.10.10.00	C 60 7	0907.60.06.00	H 10 14
0903.10.40.00	H 53 26	0907.10.06.00	K 11 52*	0907.10.10.00	C 65 5	0907.60.06.00	H 20 34
0903.10.41.00	C 60 15	0907.10.06.00	K 20 25	0907.10.10.00	C 75 9	0907.60.06.00	H 35 6
0903.10.41.00	H 10 16	0907.10.08.00	B 30 11	0907.10.10.00	H 20 6	0907.60.06.00	H 52 19
0903.10.41.00	H 57 9	0907.10.08.00	B 40 39	0907.10.10.00	H 30 10	0907.60.06.00	H 52 32
0903.10.41.00	K 10 20	0907.10.08.00	B 40 39a	0907.10.10.00	H 35 7	0907.60.06.00	H 56 34
0903.10.42.00	C 60 18	0907.10.08.00	B 50 12	0907.10.10.00	H 35 28	0907.60.06.00	K 10 16*
0903.10.42.00	H 52 36	0907.10.08.00	C 31 3	0907.10.10.00	H 40 7	0907.60.06.00	K 11 42*
0903.10.70.00	B 10 17	0907.10.08.00	C 31 11	0907.10.10.00	H 40 11	0907.60.08.00	B 40 4
0903.10.71.00	B 10 21	0907.10.08.00	C 51 42	0907.10.10.00	H 45 27	0907.60.08.00	B 40 41
0903.10.71.00	C 20 21	0907.10.08.00	C 60 15	0907.10.10.00	H 50 8	0907.60.08.00	C 62 19
0903.10.71.00	C 30 16	0907.10.08.00	C 60 18	0907.10.10.00	H 52 34	0907.60.08.00	C 70 24
0903.10.71.00	C 55 13	0907.10.08.00	C 70 13	0907.10.10.00	H 53 38	0907.60.08.00	E 20 7
0903.10.71.00	C 60 7	0907.10.08.00	H 10 15	0907.10.10.00	H 54 5	0907.60.08.00	H 46 10
0903.10.71.00	C 65 5	0907.10.08.00	H 10 16	0907.10.10.00	H 54 10	0907.60.08.00	K 10 10
0903.10.71.00	H 55 28	0907.10.08.00	H 20 29	0907.10.10.00	H 55 28	0907.60.08.00	K 10 20
0903.10.72.00	B 50 13	0907.10.08.00	H 20 36	0907.10.10.00	H 56 8	0907.60.08.00	K 10 23
0903.11.02.00	C 65 3	0907.10.08.00	H 30 21	0907.10.10.00	H 56 26	0907.60.08.00	K 11 34
0903.11.12.00	C 51 51	0907.10.08.00	H 35 26	0907.10.10.00	H 56 29	0907.60.10.00	C 10 23
0903.34.48.00	B 50 8	0907.10.08.00	H 40 5	0907.10.12.00	B 40 17	0907.60.10.00	C 30 17
0903.36.06.00	H 56 9	0907.10.08.00	H 40 10	0907.10.12.00	B 40 29	0907.60.10.00	E 10 14
0903.80.11.00	D 20 20	0907.10.08.00	H 46 3	0907.10.12.00	C 31 4	0907.60.10.00	K 10 21
0904.60.43.00	H 50 3*	0907.10.08.00	H 46 7	0907.10.12.00	C 40 11	0907.60.12.00	B 40 13
0904.63.52.00	C 51 38	0907.10.08.00	H 52 23	0907.10.12.00	C 55 18	0907.60.12.00	B 50 9
0904.63.54.00	C 50 14	0907.10.08.00	H 53 32	0907.10.12.00	C 65 3	0907.60.12.00	C 50 32
0904.63.54.00	C 50 19	0907.10.08.00	H 54 2	0907.10.12.00	C 75 16	0907.60.12.00	C 51 51
0904.70.40.00	H 53 11	0907.10.08.00	H 54 14	0907.10.12.00	C 75 17	0907.60.12.00	C 51 54
0904.70.51.00	C 10 13	0907.10.08.00	H 55 29	0907.10.12.00	C 85 3	0907.60.12.00	G 10 14
0905.19.11.00	B 10 29	0907.10.08.00	H 57 4	0907.10.12.00	D 30 10	0907.60.12.00	G 20 14



Teilnummer	Seite Nr.	Teilnummer	Seite Nr.	Teilnummer	Seite Nr.	Teilnummer	Seite Nr.
0910.74.88.00	D 20 18	0911.10.06.00	K 11 52*	0911.10.10.00	B 41 54	0912.10.16.00	H 52 27
0910.75.15.00	D 20 8	0911.10.06.00	K 20 25	0911.10.10.00	B 50 13	0912.10.18.00	H 55 18
0910.75.17.00	D 20 8	0911.10.08.00	B 30 11	0911.10.10.00	C 20 16	0912.10.20.00	B 41 64
0910.75.18.00	D 20 8	0911.10.08.00	B 50 12	0911.10.10.00	C 20 17	0912.10.20.00	H 10 6
0910.76.30.00	C 20 22	0911.10.08.00	C 10 11	0911.10.10.00	C 20 21	0912.10.20.00	H 35 10
0910.76.57.00	D 15 28	0911.10.08.00	C 20 4	0911.10.10.00	C 55 9	0912.10.20.00	H 35 24
0910.76.65.00	D 20 17	0911.10.08.00	C 31 3	0911.10.10.00	C 60 3	0912.10.20.00	H 52 43
0910.76.75.00	D 20 7	0911.10.08.00	C 31 11	0911.10.10.00	C 60 5	0912.10.25.00	C 62 22
0910.76.79.00	D 10 12	0911.10.08.00	C 50 13	0911.10.10.00	C 75 8	0912.10.25.00	E 10 18
0910.76.79.00	D 15 12	0911.10.08.00	C 51 42	0911.10.10.00	C 75 9	0912.10.25.00	E 10 35
0910.80.18.00	H 20 36	0911.10.08.00	C 60 15	0911.10.10.00	C 80 19	0912.10.30.00	C 10 15
0910.80.18.00	H 40 10	0911.10.08.00	C 75 19	0911.10.10.00	H 20 6	0912.10.30.00	C 20 23
0910.80.18.00	H 52 37	0911.10.08.00	C 85 8	0911.10.10.00	H 30 10	0912.10.30.00	C 50 2a
0910.80.24.00	H 52 9	0911.10.08.00	C 85 11	0911.10.10.00	H 35 7	0912.10.30.00	G 10 18
0910.80.39.00	D 30 11	0911.10.08.00	G 10 6	0911.10.10.00	H 40 7	0912.10.30.00	G 20 18
0910.80.43.00	C 51 47	0911.10.08.00	G 20 6	0911.10.10.00	H 40 11	0912.10.30.00	G 40 14
0910.80.43.00	C 51 51	0911.10.08.00	G 30 6	0911.10.10.00	H 45 27	0912.10.30.00	G 50 14
0910.80.46.00	D 30 13	0911.10.08.00	G 40 6	0911.10.10.00	H 50 32	0912.10.30.00	G 60 14
0910.80.90.00	H 35 13	0911.10.08.00	G 50 6	0911.10.10.00	H 50 33	0912.10.35.00	B 40 9
0910.80.91.00	H 35 14	0911.10.08.00	G 60 6	0911.10.10.00	H 50 34	0912.10.40.00	D 20 14
0910.80.92.00	H 10 5	0911.10.08.00	G 70 6	0911.10.10.00	H 52 34	0912.10.40.00	E 10 11
0910.80.92.00	H 52 42	0911.10.08.00	H 10 15	0911.10.10.00	H 54 5	0912.10.45.00	H 55 5
0910.81.46.00	B 20 15	0911.10.08.00	H 10 16	0911.10.10.00	H 54 10	0912.15.32.00	H 30 8
0910.81.66.00	J 10 15	0911.10.08.00	H 20 5	0911.10.10.00	H 55 28	0912.15.52.00	E 10 34
0910.81.97.00	B 40 10	0911.10.08.00	H 20 18	0911.10.12.00	A 10 13	0912.15.80.00	E 10 9a
0910.84.45.00	B 40 8	0911.10.08.00	H 20 36	0911.10.12.00	B 30 18	0912.15.85.00	H 55 4
0910.89.08.00	C 51 36	0911.10.08.00	H 30 18	0911.10.12.00	B 40 14	0912.16.06.00	D 10 11
0910.89.14.00	H 50 21	0911.10.08.00	H 30 21	0911.10.12.00	C 20 6	0912.16.06.00	D 15 11
0910.89.81.00	G 30 17	0911.10.08.00	H 35 26	0911.10.12.00	C 31 4	0912.50.10.00	C 20 13
0910.89.81.00	G 70 14	0911.10.08.00	H 40 5	0911.10.12.00	C 40 8	0912.50.10.00	C 55 5
0910.95.09.00	H 35 25	0911.10.08.00	H 40 10	0911.10.12.00	C 40 9	0912.50.10.00	H 51 48
0911.10.03.00	H 46 5	0911.10.08.00	H 46 7	0911.10.12.00	C 55 15	0912.50.12.00	H 50 15
0911.10.04.00	B 40 52	0911.10.08.00	H 52 23	0911.10.12.00	C 55 16	0913.10.44.00	C 50 22
0911.10.04.00	H 45 25	0911.10.08.00	H 53 32	0911.10.12.00	C 55 19	0913.10.47.00	C 50 18
0911.10.04.00	H 46 17	0911.10.08.00	H 54 2	0911.10.12.00	C 65 3	0913.10.48.00	C 51 35
0911.10.04.00	K 20 16	0911.10.08.00	H 54 13	0911.10.12.00	C 75 10	0913.10.50.00	C 10 12
0911.10.05.00	H 46 16	0911.10.08.00	H 54 14	0911.10.12.00	C 75 11	0913.10.51.00	C 50 15
0911.10.05.00	K 20 6	0911.10.08.00	H 57 4	0911.10.12.00	C 75 16	0913.12.75.00	D 20 5
0911.10.05.00	K 20 8	0911.10.08.00	H 57 9	0911.10.12.00	C 75 17	0914.15.47.00	J 10 6
0911.10.06.00	B 10 11	0911.10.08.00	J 10 27*	0911.10.12.00	D 20 2	0915.40.32.00	H 30 24
0911.10.06.00	C 75 26	0911.10.08.00	K 10 2	0911.10.12.00	D 30 10	0915.50.91.00	B 40 34
0911.10.06.00	E 20 28	0911.10.08.00	K 10 3	0911.10.12.00	H 10 17	0915.50.95.00	B 30 6
0911.10.06.00	H 10 3	0911.10.08.00	K 11 43*	0911.10.12.00	H 52 33	0915.51.57.00	B 30 2
0911.10.06.00	H 20 8	0911.10.08.00	K 11 50*	0911.10.16.00	A 10 12	0915.51.58.00	H 30 3
0911.10.06.00	H 30 27	0911.10.08.00	K 11 60*	0911.10.16.00	H 53 8	0915.51.59.00	J 10 3
0911.10.06.00	H 35 32	0911.10.08.00	K 15 7	0911.10.21.00	B 20 18	0915.51.66.00	B 40 25
0911.10.06.00	H 40 3	0911.10.10.00	B 10 2	0911.10.21.00	B 25 16	0915.51.85.00	H 52 39
0911.10.06.00	H 51 40	0911.10.10.00	B 10 5*	0911.10.66.00	C 80 16	0915.51.87.00	J 10 14
0911.10.06.00	H 52 10	0911.10.10.00	B 10 14	0911.30.06.00	H 10 14	0915.52.17.00	D 15 32
0911.10.06.00	H 53 9	0911.10.10.00	B 10 17	0911.30.12.00	K 10 33	0915.52.21.00	D 10 24
0911.10.06.00	H 53 23	0911.10.10.00	B 10 18	0912.10.12.00	H 20 25	0915.52.22.00	D 15 24
0911.10.06.00	H 54 9	0911.10.10.00	B 10 21	0912.10.12.00	H 30 9	0915.53.44.00	C 62 18
0911.10.06.00	H 54 17	0911.10.10.00	B 10 23	0912.10.12.00	K 10 11*	0916.10.28.00	H 30 31
0911.10.06.00	H 56 33	0911.10.10.00	B 10 24	0912.10.15.00	H 53 14	0916.10.68.00	B 40 44
0911.10.06.00	J 11 48	0911.10.10.00	B 10 26*	0912.10.15.00	H 53 29	0916.10.95.00	H 20 22
0911.10.06.00	K 11 48*	0911.10.10.00	B 10 33	0912.10.15.00	H 55 26	0916.10.97.00	C 31 7



Teilnummer	Seite Nr.	Teilnummer	Seite Nr.	Teilnummer	Seite Nr.	Teilnummer	Seite Nr.
0930.42.70.00	D 15 25	0935.19.04.00	C 60 16	0940.25.45.00	B 40 15	0944.92.39.00	B 30 1
0930.45.40.00	D 15 36	0935.51.04.00	H 55 25	0940.25.45.00	B 50 7	0944.92.91.00	B 30 17
0930.45.41.00	D 15 39	0936.45.16.00	B 40 47	0940.51.18.00	H 50 26	0944.93.39.00	B 30 12
0930.45.42.00	D 10 29	0936.49.50.00	B 41 61	0940.52.67.00	C 20 15	0944.93.41.00	B 30 3
0930.45.43.00	D 10 32	0936.90.03.00	B 41 60	0940.62.86.00	H 35 29	0944.93.50.00	B 30 15
0930.45.44.00	D 10 35	0936.99.73.00	H 52 40	0940.64.74.00	J 10 5	0944.93.59.00	B 30 4
0930.45.46.00	D 15 42	0936.99.80.00	H 30 17	0940.64.92.00	H 20 35	0944.93.60.00	B 30 10
0930.46.16.00	D 20 27	0936.99.82.00	H 30 17	0940.64.92.00	H 46 8	0951.11.01.00	C 80 10
0930.49.02.00	D 10 36	0937.51.38.00	B 20 13	0940.65.37.00	H 20 15	0951.11.40.00	J 10 1
0930.49.02.00	D 15 43	0937.51.83.00	B 25 13	0940.88.06.00	H 20 12	0951.11.44.00	J 11 42
0930.49.03.00	D 10 37	0938.20.40.00	H 40 12	0940.91.63.00	C 62 14	0951.51.06.00	J 10 1a*
0930.49.03.00	D 15 44	0938.29.81.00	K 10 12-14	0940.96.01.00	B 40 16	0951.51.44.00	J 11 43*
0930.50.40.00	D 10 33	0938.29.82.00	H 10 7	0940.96.01.00	C 40 7	0952.13.03.00	J 10 34
0930.50.40.00	D 15 40	0938.29.82.00	K 10 14	0942.10.04.00	A 10 1-11	0952.13.60.00	J 10 26
0930.50.44.00	D 15 38	0938.29.83.00	K 10 12	0942.20.20.00	A 10 9	0952.26.01.00	J 10 25
0930.50.45.00	D 10 31	0938.29.84.00	H 10 8	0942.20.21.00	A 10 8	0954.12.06.00	J 10 28
0930.53.29.00	D 10 39	0938.29.84.00	K 10 13	0942.21.40.00	A 10 2	0954.12.13.00	C 80 8
0930.53.31.00	D 15 46	0938.50.08.00	K 20 20*	0942.22.28.00	A 10 11	0954.12.17.00	J 11 46
0930.53.70.00	D 10 38	0938.60.99.00	H 45 26	0942.22.65.00	A 10 10	0954.12.17.00	J 10 28
0930.53.72.00	D 15 45	0938.90.64.00	C 85 4	0942.22.80.00	A 10 3	0954.12.68.00	J 10 16
0933.11.07.00	H 53 19	0938.90.64.00	K 10 7	0942.24.95.00	A 10 5	0954.31.01.00	J 10 35
0934.15.80.00	H 30 12	0938.90.70.00	G 10 19	0942.30.67.00	A 10 1	0954.31.20.00	J 10 17
0934.15.81.00	H 30 16*	0938.90.70.00	G 20 19	0942.40.01.00	A 10 1-10a	0954.31.22.00	J 10 31
0934.16.21.00	C 50 23	0938.90.70.00	G 30 19	0942.40.03.00	A 10 1-10a	0954.31.80.00	J 10 33*
0934.16.30.00	C 50 16	0938.90.70.00	G 40 15	0942.40.11.00	A 10 1	0954.31.82.00	C 80 2
0934.16.37.00	C 10 17	0938.90.70.00	G 50 15	0942.40.13.00	A 10 1	0954.31.82.00	J 11 52
0934.16.37.00	C 50 24	0938.90.70.00	G 60 15	0942.40.21.00	A 10 2	0954.32.10.00	J 10 36
0934.18.14.00	E 10 1	0938.90.70.00	G 70 16	0942.40.31.00	A 10 5	0954.60.04.00	C 80 15
0934.18.21.00	E 10 6	0938.90.76.00	J 10 1b*	0942.40.41.00	A 10 8	0954.61.85.00	E 20 5
0934.18.37.00	E 10 5	0938.96.17.00	C 80 14	0942.40.43.00	A 10 9	0954.62.42.00	E 20 27
0934.18.76.00	E 10 7	0938.96.20.00	H 51 37	0942.40.51.00	A 10 10a	0954.62.43.00	J 11 47
0934.60.27.00	H 30 13*	0938.96.21.00	H 51 38	0942.40.60.00	A 10 3	0954.66.19.00	E 20 15
0934.60.28.00	C 50 27*	0938.98.40.00	B 50 11	0942.40.66.00	A 10 4	0955.10.20.00	E 20 26
0934.60.48.00	C 50 25*	0938.98.44.00	C 31 2	0942.40.71.00	A 10 7	0955.10.21.00	E 20 25
0934.60.50.00	E 10 3a*	0938.98.44.00	C 31 10	0942.40.76.00	A 10 6	0955.12.23.00	C 80 9
0934.60.88.00	C 10 19*	0938.98.59.00	H 54 3	0944.10.60.00	A 10 14-16	0955.12.67.00	C 80 1
0934.60.90.00	E 10 3*	0938.98.59.00	K 11 44*	0944.11.23.00	A 10 22-24	0955.16.67.00	C 80 4
0934.60.90.00	F 10 11*	0940.10.71.00	H 35 4	0944.20.23.00	A 10 19	0955.16.67.00	J 10 24
0934.61.07.00	H 30 14*	0940.10.71.00	H 35 19	0944.20.60.00	A 10 14	0955.30.41.00	J 10 20
0934.61.08.00	C 50 26*	0940.12.70.00	B 41 57	0944.20.71.00	A 10 17	0955.31.16.00	J 10 29
0934.61.10.00	E 10 2a*	0940.12.70.00	H 46 9	0944.21.23.00	A 10 22	0955.34.04.00	C 80 7
0934.64.36.00	F 10 10*	0940.12.70.00	H 50 18	0944.30.17.00	A 10 20*	0955.34.04.00	E 20 31
0934.64.88.00	C 10 18*	0940.12.70.00	H 53 35	0944.30.60.00	A 10 15*	0955.34.04.00	J 10 23
0934.65.07.00	E 10 2*	0940.16.11.00	E 10 22	0944.30.68.00	A 10 18*	0955.34.43.00	E 20 4
0934.65.07.00	F 10 9*	0940.17.48.00	C 80 20	0944.30.86.00	A 10 23*	0955.42.04.00	J 10 22
0934.96.01.00	E 10 17	0940.19.52.00	H 56 18	0944.51.30.00	A 10 21	0955.60.33.00	J 10 30
0934.96.01.00	E 10 30	0940.20.48.00	H 20 23	0944.51.64.00	A 10 16	0955.60.43.00	J 10 32
0934.96.07.00	C 51 43	0940.20.48.00	H 52 17	0944.52.20.00	A 10 24	0955.88.04.00	J 11 50*
0934.99.01.00	C 10 20	0940.20.48.00	H 56 6	0944.80.22.00	A 10 16-18	0955.91.02.00	E 20 2
0934.99.01.00	E 10 13	0940.22.77.00	B 40 48	0944.80.23.00	A 10 19-21	0955.91.10.00	J 10 18
0934.99.02.00	C 50 29	0940.23.09.00	H 56 11	0944.90.41.00	B 30 14	0955.96.01.00	E 20 3
0935.11.05.00	B 40 40	0940.23.47.00	H 55 24	0944.90.55.00	C 62 21	0955.96.08.00	E 20 17*
0935.12.99.00	C 60 17	0940.24.49.00	C 51 45	0944.90.56.00	C 62 23	0955.96.08.00	J 10 19*
0935.13.01.00	B 41 53	0940.25.21.00	B 40 5	0944.90.72.00	C 30 10	0967.10.16.00	C 51 44
0935.13.03.00	C 30 15	0940.25.21.00	C 30 14	0944.91.68.00	B 30 9	0971.27.32.00	H 45 14
0935.13.19.00	B 25 15	0940.25.21.00	H 52 16	0944.92.01.00	B 30 5	0971.41.01.00	H 46 4



Teilnummer	Seite Nr.	Teilnummer	Seite Nr.	Teilnummer	Seite Nr.	Teilnummer	Seite Nr.
1712.37.03.49	H 53 25	1712.43.01.12	C 40 1	1713.51.04.30	K 10 15	1713.52.11.28	C 62 6-7
1712.37.03.52	H 53 27	1712.46.02.01	J 10 4-6	1713.51.04.40	K 10 18	1713.52.11.38	C 62 9-11
1712.37.03.60	H 53 30	1712.46.02.02	J 10 4	1713.51.04.44	K 10 18	1713.52.11.40	C 62 9
1712.37.04.02	H 51 42	1712.46.02.10	J 10 7	1713.51.04.46	K 10 19	1713.52.11.47	C 62 12
1712.37.04.18	H 53 33-38	1712.46.03.01	J 10 10-11	1713.51.04.51	K 10 22	1713.52.12.01	C 51 40
1712.37.04.19	H 53 33	1712.46.03.02	J 10 10	1713.51.05.02	K 10 24	1713.52.12.08	C 51 41
1712.37.04.24	H 53 34	1712.46.04.31	J 10 38	1713.51.05.28	K 10 25	1713.52.12.18	C 51 46
1712.37.06.06	K 11 41*	1712.46.04.32	J 10 39	1713.51.05.30	K 10 25	1713.52.12.22	C 51 55
1712.37.06.25	H 54 4	1712.46.04.33	J 10 40	1713.51.06.01	K 10 29	1713.52.12.25	C 51 48
1712.37.06.35	H 54 6	1712.46.04.34	J 10 41	1713.51.06.07	K 10 30	1713.52.12.36	C 51 50
1712.37.06.35	K 11 45	1712.46.90.00	J 11 53	1713.51.06.08	K 10 31	1713.52.90.01	C 70 18
1712.37.06.39	H 54 7	1712.51.10.01	K 11 51	1713.51.06.09	K 10 32	1713.52.90.07	C 70 19
1712.37.06.39	K 11 46	1712.51.10.05	K 11 53	1713.51.06.27	K 11 36	1713.52.90.08	C 70 20
1712.37.06.65	H 54 8	1712.51.10.06	K 11 54	1713.51.07.01	K 11 38	1713.52.90.10	C 70 21
1712.37.06.66	H 54 11	1712.51.13.01	K 11 56	1713.51.07.09	K 11 39	1713.52.90.15	C 70 22
1712.37.06.67	H 54 12	1712.92.00.00	B 50 1-17	1713.51.08.33	K 11 49	1713.53.02.01	C 75 2
1712.37.06.67	K 10 1	1712.92.01.01	B 50 1	1713.51.14.09	K 11 58	1713.53.03.02	C 75 4
1712.37.06.74	H 54 1	1712.92.01.08	B 50 2	1713.51.14.20	K 11 59	1713.53.03.03	C 75 5
1712.37.06.74	K 11 40	1712.92.01.16	B 50 3	1713.51.16.01	K 15 1	1713.53.03.06	C 75 6
1712.37.07.01	H 54 15	1712.92.01.17	B 50 4	1713.51.16.09	K 15 2	1713.53.03.30	C 75 12
1712.37.07.05	H 54 16	1712.92.02.01	B 50 14	1713.51.16.14	K 15 3	1713.53.03.35	C 75 13
1712.37.10.01	H 55 1-20	1712.92.02.12	B 50 17	1713.51.16.22	K 15 4	1713.53.03.41	C 75 14
1712.37.10.03	H 55 1	1713.03.01.60	B 10 3	1713.52.01.01	C 55 1	1713.53.04.01	C 75 15
1712.37.10.09	H 55 2	1713.03.02.41	B 10 4	1713.52.01.32	C 55 1a*	1713.53.05.01	C 75 21
1712.37.10.19	H 55 7	1713.04.00.00	B 10 6	1713.52.02.01	C 55 2	1713.53.05.05	C 75 22
1712.37.10.20	H 55 8	1713.05.04.01	B 25 14	1713.52.02.06	C 55 3	1713.53.05.10	C 75 23
1712.37.10.24	H 55 11	1713.05.06.01	B 20 17	1713.52.03.01	C 55 10	1713.53.07.11	C 80 3
1712.37.10.31	H 55 13-20	1713.06.00.00	B 30 1-18	1713.52.03.13	C 55 11	1713.53.07.13	C 80 5
1712.37.10.32	H 55 13	1713.06.02.08	B 30 7	1713.52.03.35	C 55 17	1713.53.07.14	C 80 6
1712.37.10.39	H 55 14	1713.12.03.02	D 30 7	1713.52.04.01	C 60 1	1713.53.07.20	C 80 11
1712.37.10.49	H 55 19	1713.12.52.01	D 30 16	1713.52.04.06	C 60 2	1713.53.08.01	C 80 17
1712.37.10.57	H 55 21	1713.12.52.03	D 30 18	1713.52.04.14	C 60 4	1713.53.08.02	C 80 18
1712.37.10.62	H 55 22	1713.14.04.01	G 10 10-14	1713.52.04.18	C 60 6	1713.53.09.01	C 85 7
1712.37.10.68	H 55 23	1713.15.04.01	G 20 10-14	1713.52.05.01	C 60 8	1713.53.09.07	C 85 9
1712.37.11.01	H 56 1	1713.25.01.10	E 10 4	1713.52.05.02	C 60 9	1713.54.01.01	C 70 1
1712.37.11.12	H 56 7	1713.25.06.01	E 10 12	1713.52.05.06	C 60 11	1713.54.01.10	C 70 2
1712.37.11.20	H 56 12-13	1713.27.01.01	H 10 1	1713.52.05.13	C 60 12	1713.54.03.01	C 70 3
1712.37.11.21	H 56 12	1713.27.01.15	H 10 2	1713.52.05.18	C 60 13	1713.54.03.09	C 70 5
1712.37.11.28	H 56 16	1713.27.02.01	H 10 7-9	1713.52.05.19	C 60 14	1713.54.03.10	C 70 6
1712.37.11.56	H 56 30	1713.27.02.10	H 10 9	1713.52.06.01	C 65 1	1713.54.05.01	C 70 8
1712.37.11.73	H 56 2a	1713.28.01.01	H 10 10	1713.52.06.10	C 65 2	1713.54.05.06	C 70 9
1712.37.11.74	H 56 24	1713.28.01.15	H 10 11	1713.52.06.17	C 65 4	1713.54.05.11	C 70 10
1712.37.12.47	H 57 8	1713.28.01.26	H 10 12	1713.52.07.25	C 50 17	1713.54.05.14	C 70 14
1712.37.13.01	H 51 36	1713.28.01.27	H 10 13	1713.52.07.35	C 50 21	1713.54.05.18	C 70 11
1712.37.13.08	H 51 39	1713.28.51.00	H 10 17a*	1713.52.07.46	C 50 28	1713.54.05.25	C 70 12
1712.38.07.00	H 35 22	1713.32.11.30	C 62 6	1713.52.07.56	C 50 33	1713.54.05.30	C 70 15
1712.38.07.06	H 35 16-21	1713.34.11.18	H 45 24	1713.52.07.58	C 50 34	1713.54.05.31	C 70 16
1712.38.07.18	H 35 12	1713.34.12.01	H 46 1	1713.52.08.26	C 62 13	1713.63.01.01	K 20 24
1712.38.08.18	H 35 11	1713.34.12.06	H 46 2	1713.52.09.01	C 85 1	1713.63.06.10	K 20 17
1712.42.01.25	C 20 2	1713.34.12.28	H 46 12	1713.52.09.06	C 85 2	1713.63.06.16	K 20 18
1712.42.01.25	C 75 20	1713.51.02.07	K 10 4	1713.52.09.15	C 85 5	1713.63.06.21	K 20 19
1712.42.01.28	C 20 3	1713.51.02.08	K 10 4	1713.52.11.01	C 62 1	1714.42.02.11	C 20 10-13
1712.42.01.28	C 75 18	1713.51.03.07	K 10 5	1713.52.11.07	C 62 2	1714.42.02.12	C 20 10
1712.42.07.09	C 40 10	1713.51.03.08	K 10 5	1713.52.11.13	C 62 3	1714.42.04.01	C 30 1
1712.42.09.01	C 30 6	1713.51.04.02	K 10 8	1713.52.11.17	C 62 4	1714.42.04.08	C 30 2
1712.42.09.01	C 30 7	1713.51.04.10	K 10 9	1713.52.11.22	C 62 5	1714.42.05.01	C 30 5

Teilnummer	Seite Nr.	Teilnummer	Seite Nr.	Teilnummer	Seite Nr.	Teilnummer	Seite Nr.
1715.12.03.24	D 30 15	1720.19.01.01	G 50 1	1720.34.09.05	H 20 33	1720.42.11.43	C 31 16
1715.37.04.01	H 51 42-47	1720.20.01.01	G 70 1	1720.34.09.19	H 20 38	1720.42.12.01	C 31 17
1715.37.04.06	H 51 43	1720.21.01.01	G 40 1a	1720.34.13.01	H 40 2	1720.51.04.54	K 10 23a*
1720.03.00.00	B 10 1	1720.34.01.20	H 20 4	1720.42.01.01	C 20 1	1720.51.04.64	K 10 23b*
1720.03.01.85	B 10 27	1720.34.02.17	H 30 5	1720.42.01.39	C 20 5	1720.51.05.43	K 10 26
1720.03.02.85	B 10 28	1720.34.03.01	H 30 19	1720.42.02.01	C 20 7	1720.52.07.01	C 50 1
1720.15.01.01	G 20 1	1720.34.03.18	H 30 26	1720.42.08.01	C 30 9	1720.52.07.01	G 60 10
1720.16.01.01	G 30 1	1720.34.03.35	H 30 28	1720.42.11.01	C 31 1	1720.53.01.01	C 75 1
1720.17.01.01	G 40 1	1720.34.03.36	H 30 29	1720.42.11.08	C 31 5	1720.53.05.13	C 75 25
1720.18.01.01	G 60 1	1720.34.04.01	H 20 9	1720.42.11.12	C 31 8	1725.52.07.32	C 50 20
1720.18.02.02	G 60 2	1720.34.07.43	H 35 27	1720.42.11.30	C 31 12	3203.01.04.11	E 10 21
1720.18.03.01	G 60 7	1720.34.07.50	H 35 29-32	1720.42.11.34	C 31 13	5633.13.09.06	J 10 37
1720.18.04.01	G 60 10						