

BLANCHOT

BL 220

**LISTE DES PIÈCES DE RECHANGE**

**BLANCHOT S.A.**

22, AVENUE DE L'EUROPE - B.P. 39 - 02400 CHATEAU-THIERRY  
TÉLÉPHONE (23) 83.09.80 - TÉLEX 140249 BLANCHO-CHATY

### Vos commandes de pièces de rechange

Toutes les reproductions de pièces, que vous trouverez dans ces pages, sont numérotées. Dans le texte en dessous se trouve la désignation de la pièce avec numéro et description. Dans le cas où une modification a eu lieu, les numéros des reproductions dans le texte sont marqués par un trait vertical. Pour éviter erreurs et fausses livraisons, chaque commande doit porter les indications suivantes:

Type et numéro de fabrication de la presse à balles rondes (voir la plaque signalétique de la machine).

Numéro et description de la pièce

Quantité

Mode d'expédition (poste, express, chemin de fer)

Adresse complète (avec code postal de la ville)

Ces numéros de pièces indiqués dans la présente liste ont priorité sur d'autres indications, éventuellement imprimées ou coulées. Vis, écrous, rondelles (grower), nécessaires pour le montage de groupes de pièces, ne sont pas automatiquement livrées. En cas de besoin, commandez-les séparément, en indiquant leurs numéros.

#### Abréviations:

6kt = six pans; kpl. = complet; at = échangeable;  
\* = non représenté; nB = au besoin; A-Scheibe = rondelle de calage.

La désignation du type et le numéro de série de la machine de votre presse à balles rondes sont portés sur la plaque signalétique représentée ci-contre. Vu que ces indications sont nécessaires pour toutes questions et commandes de pièces de rechange, nous vous recommandons de les porter ci-dessous:

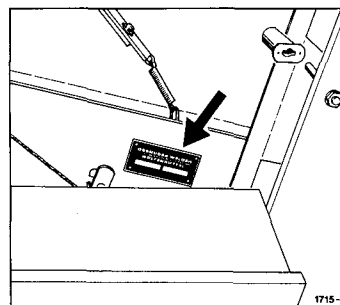

---

---

---

---

---

---

---

---

F.W. 12.86. 400 000

# BLANCHOT

## **Achse**

Road Axle — Essieu

Assale — Eje

**A**

## **Gestell und Zubehör**

Roll Chamber and Accessories — Chambre de Pressage et Accessoires

Telaio ed Accessori — Canal de Prensado y Accesorios

**B**

## **Aufsammler**

Pick-up Reel — Ramasseur

Raccoglitori — Recogedor

**C**

## **Antrieb**

Main Drive — Commande

Trasmissione — Transmision

**D**

## **Antriebsketten**

Drive Chains — Chaînes de Commande

Trasmissione a Catena — Cadenas de Transmision

**E**

## **Werkzeug**

Tools — Outillage

Accessorio — Herramientas

**F**

## **Walzen**

Rollers — Rouleaux

Rulli — Rodillos

**G**

## **Bindung**

Tying Unit — Liage

Legatore — Atador

**H**

## **Hydraulikeinrichtung**

Hydraulic System — Equipement Hydraulique

Impianto Idraulico — Dispositivo Hidraulico

**J**

## **Schutzvorrichtung und Beleuchtung**

Guards and Lighting Equipment — Protecteurs et Eclairage Electrique

Dispositivi di Protezione ed Illuminazione — Dispositivos de Proteccion y Luces

**K**

## **Teilnummern-Verzeichnis**

Part-Number Index — Répertoire Numérique des Pièces de Rechange

Indice del Codice — Lista de Numero de Referencias de Piezas

**L**

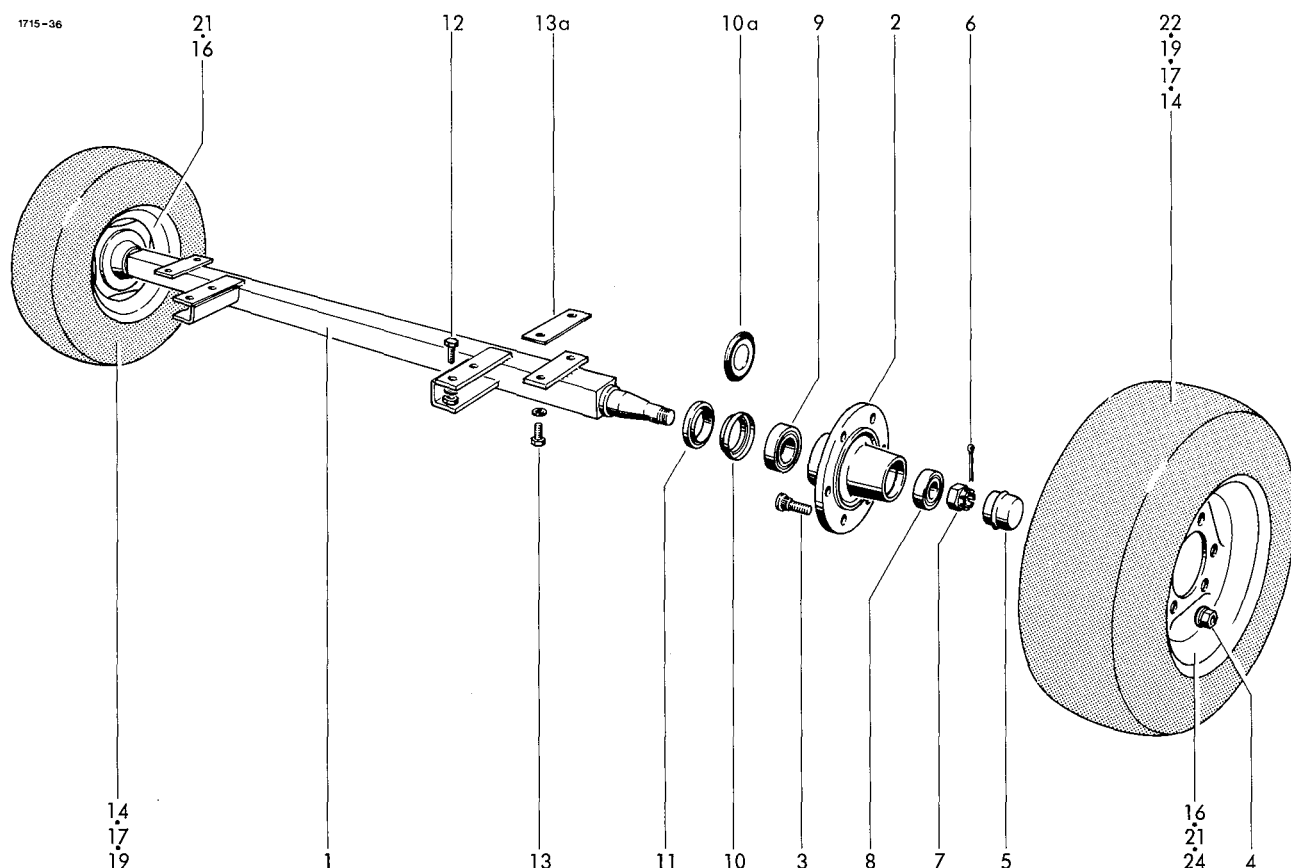

## RADACHSE, Ausführung A

1-11	0942.10.04.00	Achse, kpl.
1	0942.30.67.00	Achskörper
2	0942.21.40.00	Radnabe
3	0942.22.80.00	Riffelbolzen M18x15x46
4	0908.88.03.00	Kugelbundmutter AM18
5	0942.24.95.00	Radkappe
6	0916.11.99.00	Splint 4,5x40
7	0908.20.18.00	Kronenmutter M24
8	0942.20.21.00	Kegelrollenlager
9	0942.20.20.00	Kegelrollenlager
10	0942.22.65.00	Labyrinthring
11	0942.22.28.00	Stoßring

## RADACHSE, Ausführung B

1-10a	0942.40.01.00	Achse, kpl. (1850)
	0942.40.03.00	Achse, kpl. (2000)
1	0942.40.11.00	Achskörper (1850)
	0942.40.13.00	Achskörper (2000)
2	0942.40.21.00	Radachse
3	0942.40.60.00	Riffelbolzen M18x1,5x49
4	0942.40.66.00	Kugelbundmutter M18x1,5
5	0942.40.31.00	Radkappe
6	0942.40.76.00	Splint A16x45
7	0942.40.71.00	Kronenmutter M33x2
8	0942.40.41.00	Kegelrollenlager 30x62x17,25
9	0942.40.43.00	Kegelrollenlager 45x85x20,75
10a	0942.40.51.00	Dichtscheibe

## BEFESTIGUNGSTEILE

1	12	0901.22.50.00	6kt-Schraube M16x40	4
1		0907.10.16.00	6kt-Mutter M16	4
2		0911.10.16.00	Federring A16	4
12	13	0901.21.47.00	6kt-Schraube M12x25	4
12		0911.10.12.00	Federring A12	4
2	13a	1712.02.51.07	Beilage	nB

## BEREIFUNG

2	14-16	0944.10.60.00	Rad kpl. Normalbereifung	2
2	16-18	0944.80.22.00	Rad kpl. Zusatzbereifung	2
2	19-21	0944.80.23.00	Rad kpl. Sonderbereifung	2
2	22-24	0944.11.23.00	+Rad kpl. Sonderbereifung	2
2	14	0944.20.60.00	Reifen 10.0/75-15 6 PR	2
2	15*	0944.30.60.00	Schlauch 10.0/75-15	2
2	16	0944.51.64.00	Scheibenrad 9.00x15,3	2
2	17	0944.20.71.00	11,5/80-15 6 PR	2
2	18*	0944.30.68.00	Schlauch 11.5/80-15	2
2	19	0944.20.23.00	Reifen 7.50-16 10 PR	2
2	20*	0944.30.17.00	Schlauch 7.50-16	2
2	21	0944.51.30.00	Scheibenrad 5,50 Fx16	2
2	22	0944.21.23.00	+Reifen 15.0/55-17 8 PR	2
2	23	0944.30.86.00	+Schlauch 15.0/55-17	2
2	24	0944.52.20.00	+Scheibenrad 13 x 17	2

+ = nur für Achse (2000)

Variante je nach Ausführung und Bestimmungsland

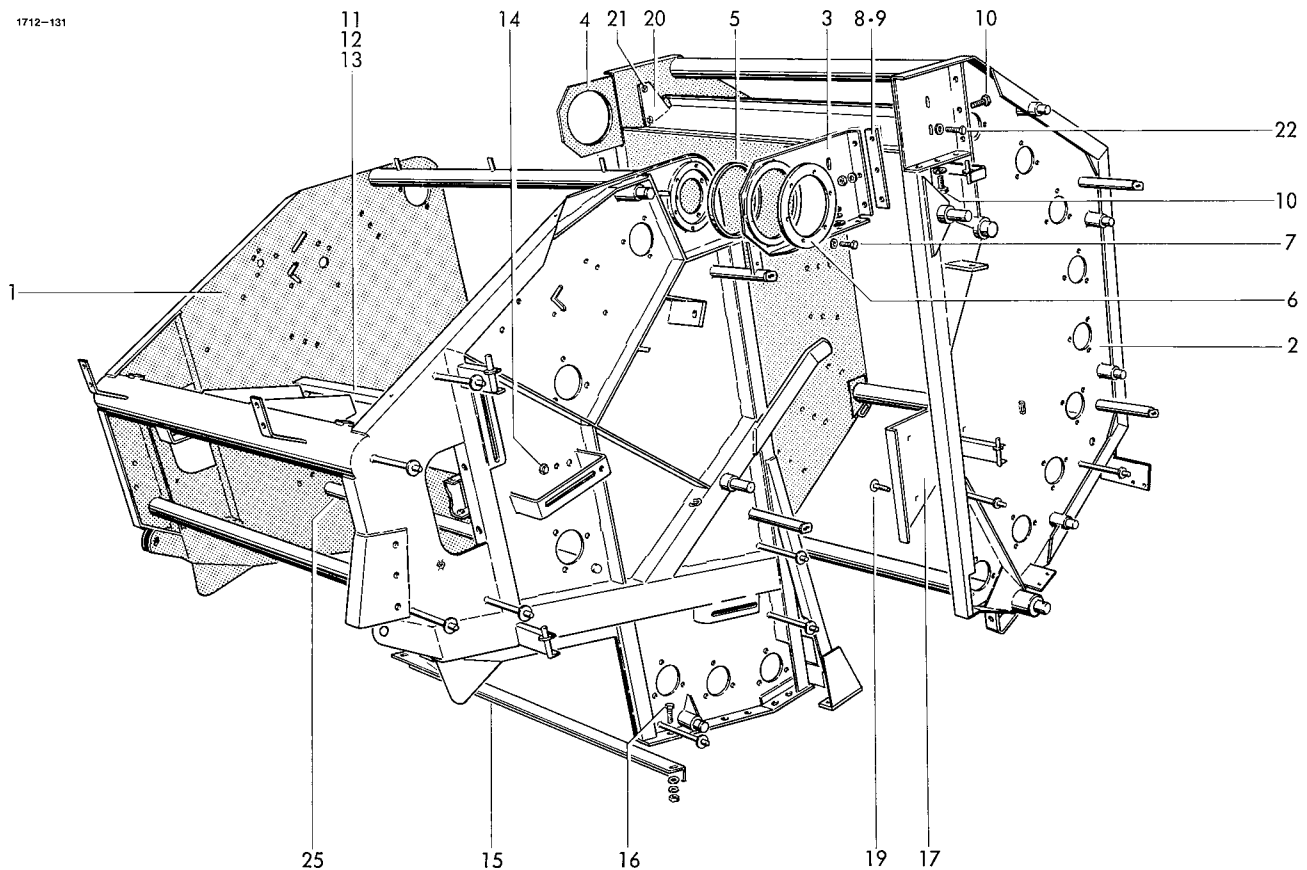

## GESTELL

1	1712.03.00.00	Gehäuse	1	16	0901.21.08.00	6kt-Schraube M10x25	2
2	1712.04.00.00	Heckklappe	1		0907.10.10.00	6kt-Mutter M10	2
3	1712.07.01.01	Scharnier, links kpl.	1		0910.40.11.00	Scheibe 11x34x3	2
4	1712.07.02.01	Scharnier, rechts kpl.	1		0911.10.10.00	Federring A10	2
5	0920.19.90.00	Lagerbuchse 164x172x11,6	2	17	1712.04.07.01	Winkelblech links	1
6	1712.07.01.08	Scheibe	2	18*	1712.04.07.02	Winkelblech rechts	1
7	0901.20.45.00	6kt-Schraube M6x16	12	19	0903.10.71.00	Flachrundscharbe M10x25	6
	0911.10.06.00	Federring A6	12		0907.10.10.00	6kt-Mutter M10	6
8	1712.07.03.01	Beilage 1 mm dick	nB		0911.10.10.00	Federring A10	6
9	1712.07.03.02	Beilage 2 mm dick	nB	20	1712.09.01.02	Leitblech	1
10	0901.21.08.00	6kt-Schraube M10x25	12	21	0901.21.11.00	6kt-Schraube M10x35	2
	0907.10.10.00	6kt-Mutter M10	12		0907.10.10.00	6kt-Mutter M10	2
	0910.15.11.00	Scheibe 11x21x2	12		0911.10.10.00	Federring A10	2
	0911.10.10.00	Federring A10	12	22	0901.21.12.00	6kt-Schraube M10x40	2
11-13	1712.09.01.01	Gleitblech kpl.	1		0907.10.10.00	6kt-Mutter M10	2
11	1712.09.01.02	Leitblech	1		0911.10.10.00	Federring A10	2
12	1712.09.01.08	Leiste	1	23*	1712.03.02.41	U-Profil	1
13	0903.10.70.00	Flachrundscharbe M10x20	6	24*	0901.21.08.00	6kt-Schraube M10x25	2
	0907.10.10.00	6kt-Mutter M10	6		0907.10.10.00	6kt-Mutter M10	2
	0911.10.10.00	Federring A10	6		0911.10.10.00	Federring A10	2
14	0901.21.06.00	6kt-Schraube M10x20	4	25	1712.09.06.10	Einlaufblech	1
	0907.10.10.00	6kt-Mutter M10	4	26*	0901.21.06.00	6kt-Schraube z.Nr.25 M10x25	1
	0911.10.10.00	Federring A10	4		0911.10.10.00	Federring A10	1
15	1712.03.05.01	Winkel	1				

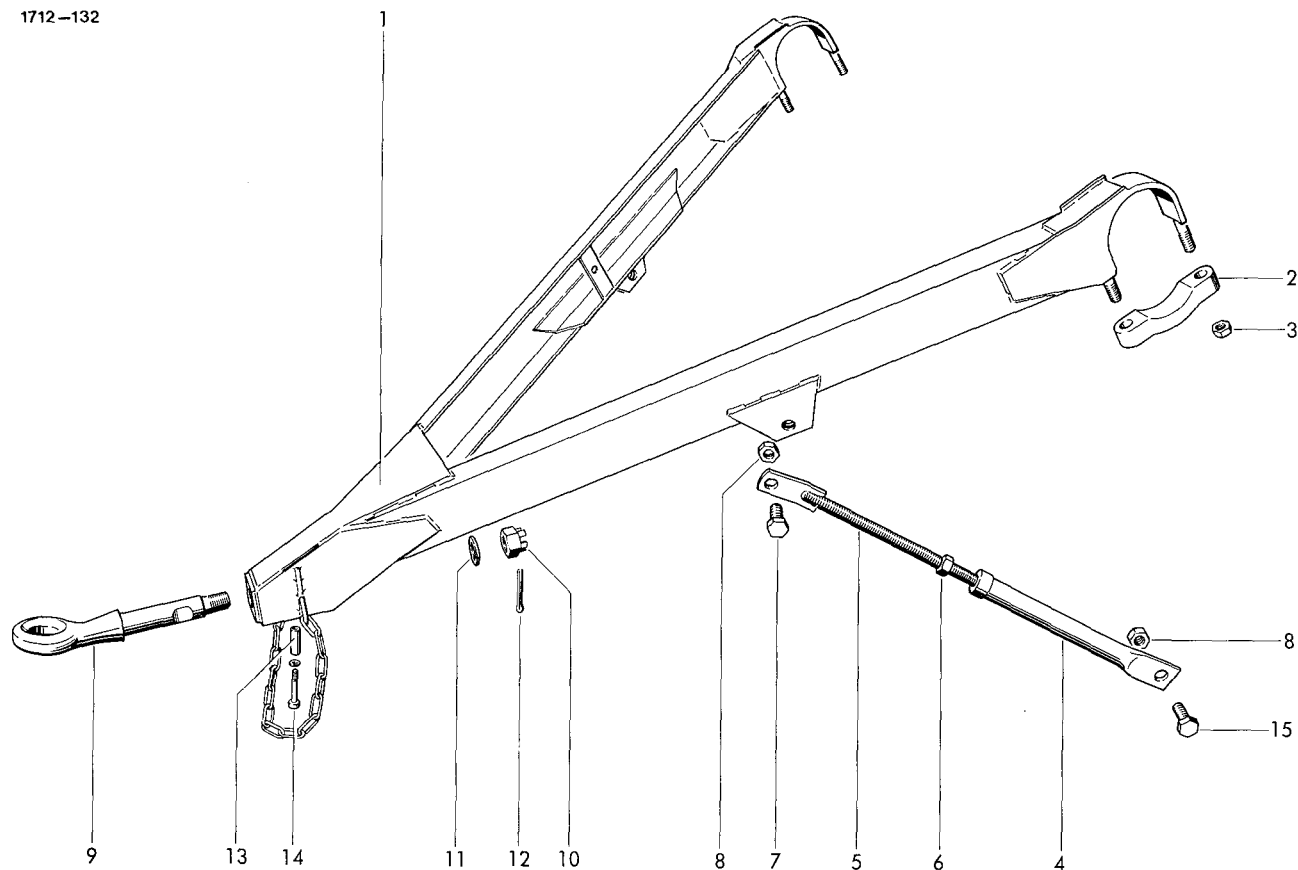

ZUGVORRICHTUNG  
Zugpendel

1	1712.05.01.01	Zuggabel	1	9	0937.51.38.00	Zugöse kpl. m.Nr.10-12	1
2	0331.85.00.00	Schelle	2		0937.51.37.00	+Zugöse kpl. m.Nr.10-12	1
3	0907.60.16.00	Sicherungsmutter NM16	4	10	0908.10.30.00	Kronenmutter M30	1
4-6	1712.05.02.01	Strebe	2	11	0910.81.46.00	Scheibe 33x50x3	1
4	1712.05.02.02	Hülse	2	12	0916.11.18.00	Splint 5x63	1
5	1712.05.02.06	Stange	2	13	1712.05.03.06	Hülse	1
6	0907.10.20.00	6kt-Mutter M20	2	14	0902.10.70.00	Zylinderschraube M10x55	1
7	0901.23.50.00	6kt-Schraube M20x50	2		0911.10.10.00	Federring A10	1
8	0907.60.20.00	Sicherungsmutter NM20	4	15	0901.23.52.00	6kt-Schraube M20x60	2

+ = 50er Bohrung/Sonderausrüstung

Variante je nach Ausführung und Bestimmungsland

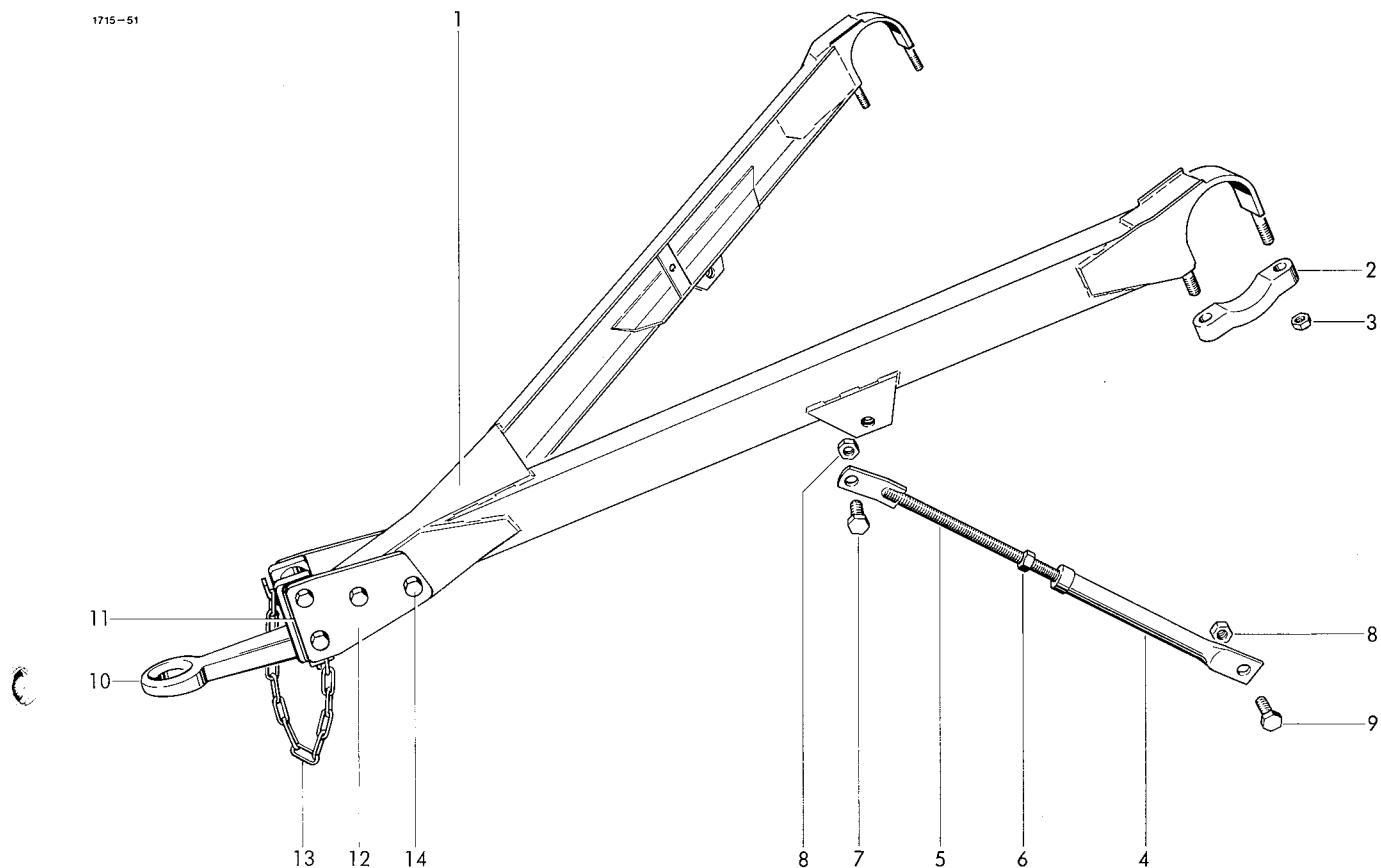

# ZUGVORRICHTUNG Zugmaul

1	1712.05.01.01	Zuggabel	1	9	0901.23.52.00	6kt-Schraube M20x60	2
2	0331.85.00.00	Schelle	2	10	0937.51.83.00	Verstellzugöse	1
3	0907.60.16.00	Sicherungsmutter NM16	4	11	1712.05.04.02	Füllblech	nB
4-6	1712.05.02.01	Strebe	2	12	1712.05.04.03	Platte	2
4	1712.05.02.06	Hülse	2	13	0935.13.19.00	Kettenende 19 G1	1
5	1712.05.02.06	Stange	2	14	0901.13.49.00	6kt-Schraube M20x120	4
6	0907.10.20.00	6kt-Mutter M20	2		0907.10.20.00	6kt-Mutter M20	4
7	0901.23.50.00	6kt-Schraube M20x50	2		0911.10.21.00	Federring	4
8	0907.60.20.00	Sicherungsmutter NM20	4				

Variante je nach Ausführung und Bestimmungsland

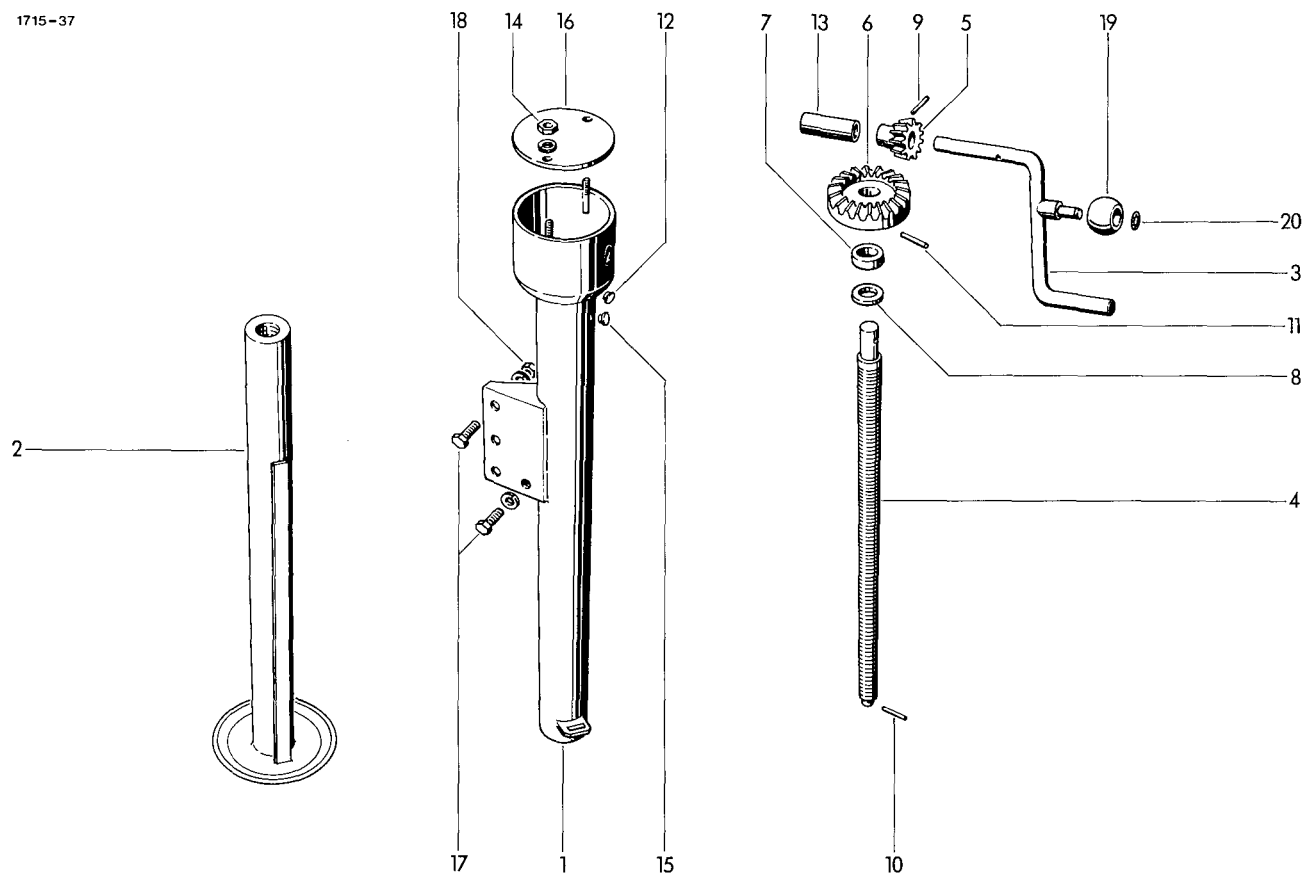

## STÜTZFUSS

1-16	0944.94.01.00	Stützfuß kpl.	1	12	0944.92.97.00	Stopfen	2
1	0944.91.50.00	Gehäuserohr	1	13	0944.92.96.00	Distanzrohr	1
2	0944.91.71.00	Innenrohr	1	14	0907.10.08.00	Sechskantmutter M8	2
3	0944.92.38.00	Handkurbel	1		0911.10.08.00	Federring A8	2
4	0944.92.03.00	Spindel	1	15	0944.92.98.00	Stopfen	1
5	0944.92.71.00	Kegelrad	1	16	0944.92.90.00	Deckel	1
6	0944.92.70.00	Kegelrad	1	17	0901.21.50.00	Sechskantschraube M12x35	4
7	0944.93.41.00	Axiallager	1		0911.10.12.00	Federring A12	4
8	0944.92.94.00	Scheibe	1	18	0907.10.12.00	Sechskantmutter M12	3
9	0915.51.55.00	Spannhülse 6x30	1	19	0944.92.40.00	Kugelknopf	1
10	0915.51.94.00	Spannhülse 5x12	1	20	0944.92.41.00	Achsenklemmring	1
11	0915.51.89.00	Spannhülse 8x60	1				

Variante je nach Ausführung und Bestimmungsland



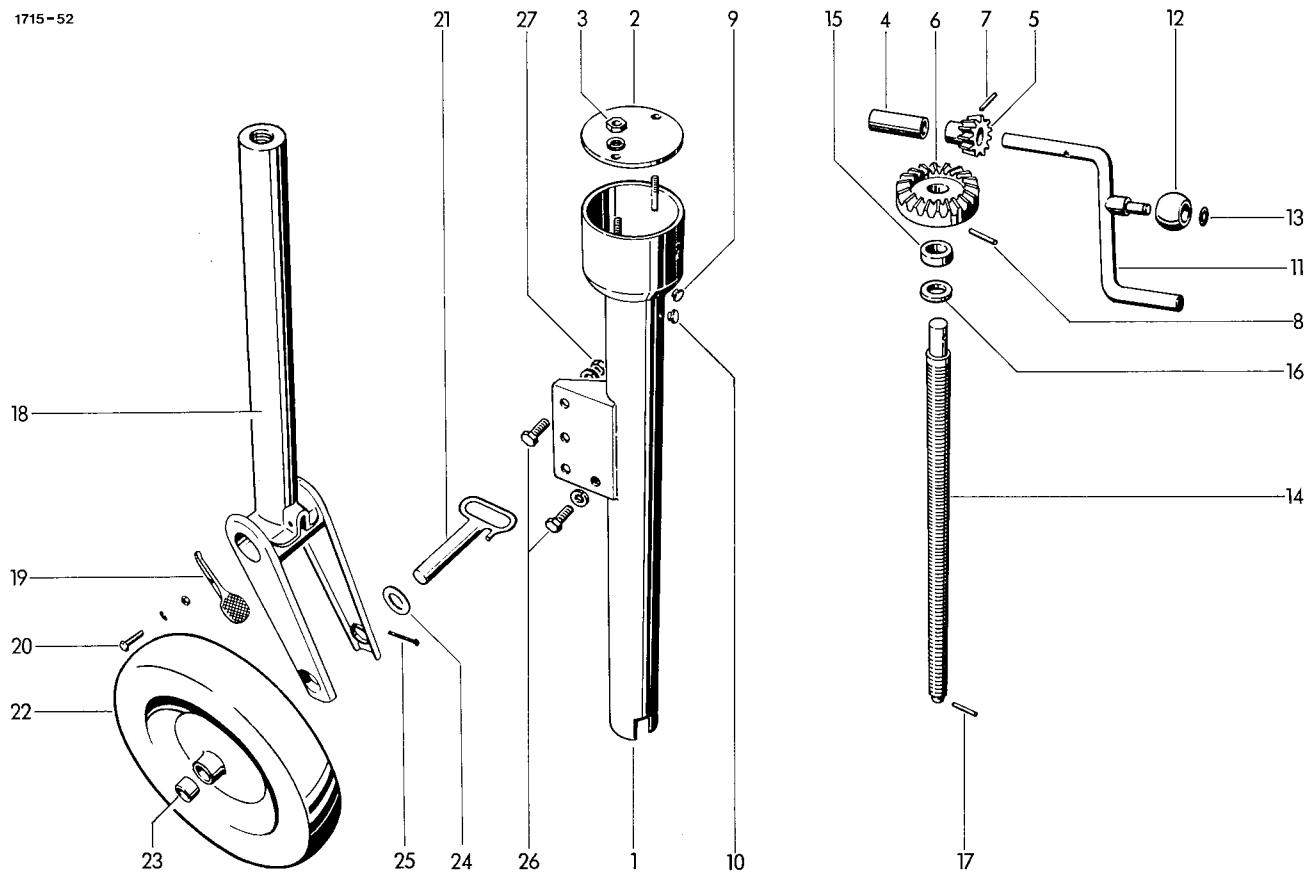

## STÜTZRAD

1-25	0944.90.11.00	Stützrad, kpl.	1	15	0944.93.42.00	Axiallager	1
1	0944.91.51.00	Gehäuserohr, kpl.	1	16	0944.93.58.00	Lagerscheibe	1
2	0944.92.90.00	Deckel	1	17	0915.50.95.00	Spannhülse 4x32	1
3	0907.10.08.00	6kt-Mutter M8	2	18	0944.91.72.00	Innenrohr kpl.	1
	0911.10.08.00	Federring A8	2	19	0944.93.61.00	Betätigungshebel	1
4	0944.92.96.00	Distanzrohr	1	20	0901.20.72.00	6kt-Schraube M8x40	1
5	0944.92.71.00	Kegelrad 1	1		0907.10.08.00	6kt-Mutter M8	1
6	0944.92.70.00	Kegelrad 2	1	21	0944.93.38.00	Radbolzen kpl.	1
7	0915.51.89.00	Spannhülse 8x60	1	22	0944.90.46.00	Stahlrad	1
8	0915.51.55.00	Spannhülse 6x30	1	23	0944.93.51.00	Buchse	2
9	0944.92.97.00	Stopfen	2	24	0944.92.95.00	Scheibe	1
10	0944.92.98.00	Stopfen	1	25	0916.11.15.00	Splint 5x45	1
11	0944.92.37.00	Handkurbel	1	26	0901.21.50.00	6kt-Schraube M12x35	3
12	0944.92.40.00	Kugelknopf	1		0911.10.12.00	Federring A12	3
13	0944.93.54.00	Sicherungsring	1	27	0907.10.12.00	6kt-Mutter M12	3
14	0944.92.05.00	Spindel	1				

Variante je nach Ausführung und Bestimmungsland

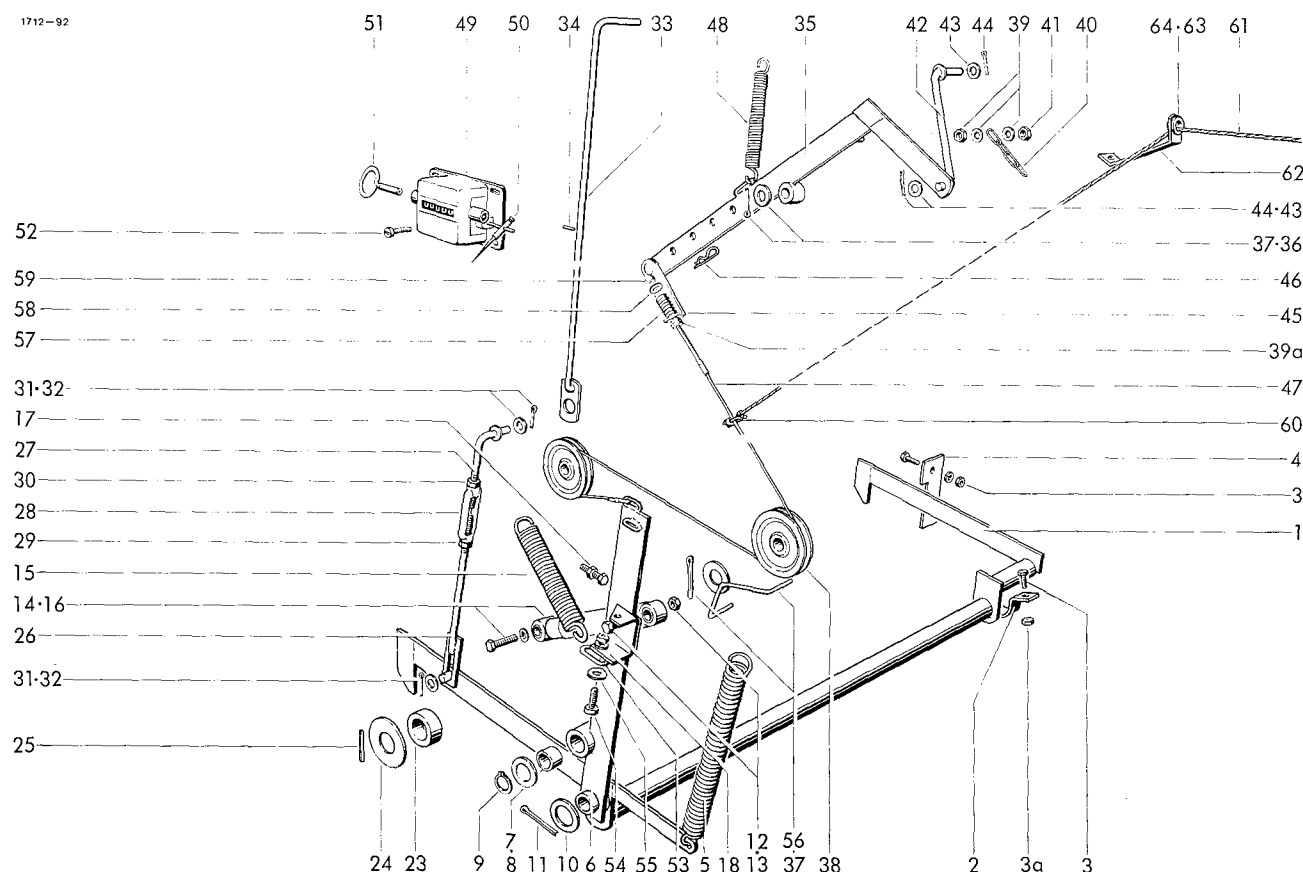

## VERRIEGELUNG

1	1712.08.01.01	Schwinge	1	28	0908.82.04.00	Spannschloßmutter M12	1
2	1712.08.01.14	Schelle	1	29	0907.10.12.00	6kt-Mutter M12	1
3	0901.20.68.00	6kt-Schraube M8x25	4	30	0907.10.13.00	6kt-Mutter M12 li.	1
	0907.10.08.00	6kt-Mutter M8	2	31	0910.15.14.00	Scheibe 14	3
	0911.10.08.00	Federring A8	2	32	0916.10.99.00	Splint 4x32	2
3a	0907.60.08.00	Sicherungsmutter NM 8	2	33	1712.08.04.17	Stange mit Nr. 34	1
4	1712.08.01.19	Führungsplatte	1	34	0915.50.91.00	Spannhülse 4x24	1
5	0940.25.21.00	Zugfeder 6x31x250	1	35	1712.08.05.01	+Hebel	1
6	1712.08.02.01	Spannhebel mit Nr.7	1	36	0910.10.21.00	Scheibe 21	1
7	0920.15.34.00	Laufbuchse 35x39x30	1	37	0916.10.99.00	Splint 4x32	3
8	0910.84.45.00	A-Scheibe 35,1x55x0,5	nB	38	0726.15.00.00	Seilrolle	2
9	0912.10.35.00	Sicherungsring 35x1,5	1	39	0907.10.08.00	+6kt-Mutter M8	1
10	0910.81.97.00	Scheibe 45,5x60x4	1		0910.15.09.00	+Scheibe 9	2
11	0916.11.30.00	Splint 6x70	1	39a	0907.10.08.00	6kt-Mutter M8	2
12	0901.11.46.00	6kt-Schraube M12x75	1	40	0935.11.05.00	+Kette 5 Gl.	1
13	0907.60.12.00	Sicherungsmutter NM12	1	41	0907.60.08.00	+Sicherungsmutter NM 8	1
14	0901.21.53.00	6kt-Schraube M12x50	1	42	1712.08.05.18	Stange	1
	0911.10.12.00	Federring A12	1	43	0910.15.11.00	Scheibe 11	2
15	0940.25.45.00	Zugfeder 5x35x250	1	44	0916.10.68.00	Splint 3x20	2
16	0940.96.01.00	Schwingungsdämpfer	1	45	1712.08.05.26	Winkel	1
17	0901.21.53.00	6kt-Schraube M12x50	1	46	0916.21.03.00	Federstecker	1
	0907.10.12.00	6kt-Mutter M12	1	47	0936.45.16.00	Zugseil	1
18	1712.08.02.25	Halter	1	48	0940.22.77.00	Zugfeder 2,5x17,5x157,5	1
23	1712.08.03.11	Rolle	2	49	0995.10.01.00	Ballenzähler kpl.m.Nr.50+51	1
24	1712.08.03.12	Scheibe	2	50	0995.10.34.00	Federhebel	1
25	0915.51.66.00	Spannhülse 6x80	2	51	0995.10.33.00	Schlüssel zum Ballenzähler	1
26-32	1712.08.04.01	Zugstange kpl.	1	52	0902.24.24.00	Zylinderschraube M4x10	4
26	1712.08.04.02	Stange	1		0911.10.04.00	Federring A4	4
27	1712.08.04.06	Haken	1		0907.10.04.00	6kt-Mutter M4	4

Fortsetzung B 41

+ = entfällt bei Handauslösung

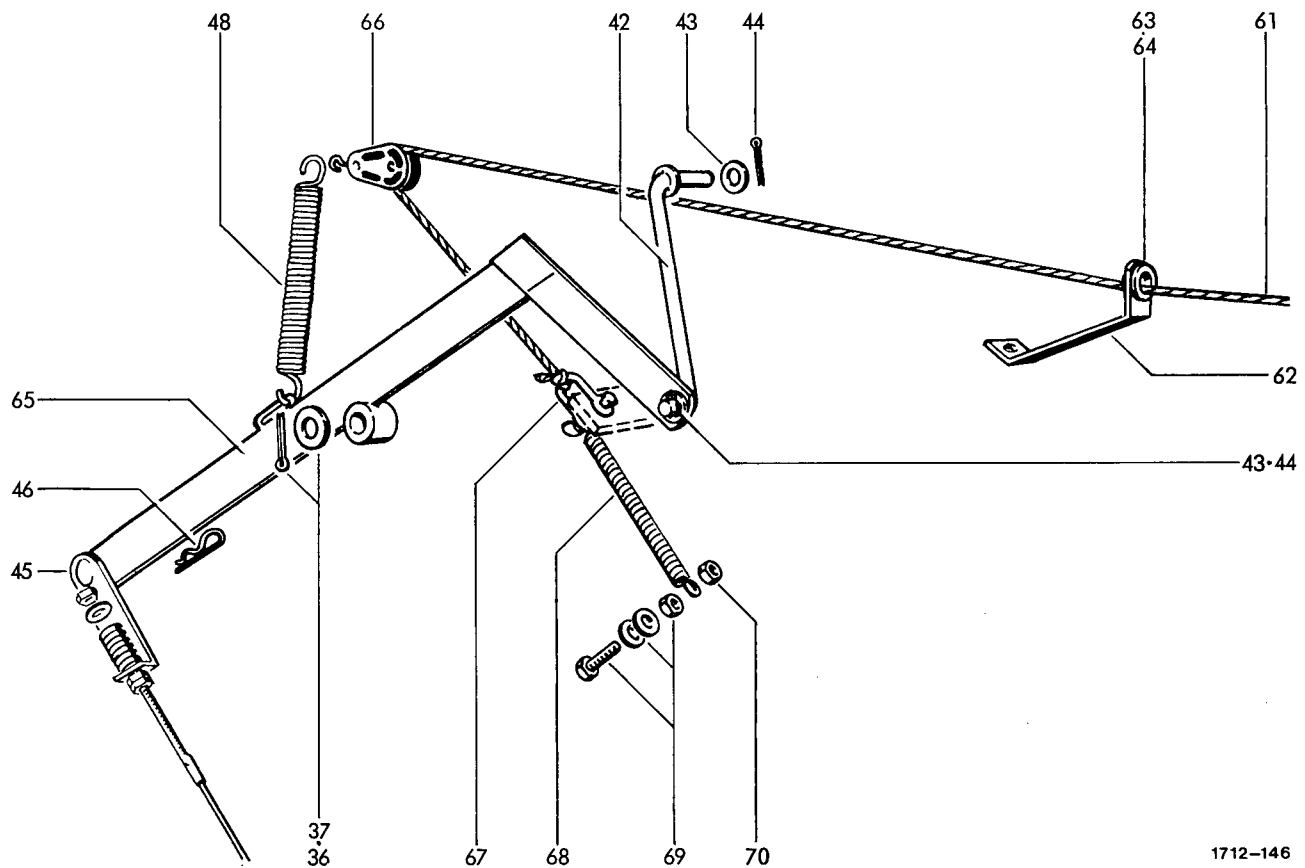

53	0935.13.01.00	Kettenglied	1						
54	0901.21.10.00	6kt-Schraube M10x30	1						
	0907.10.10.00	6kt-Mutter M10	1						
	0911.10.10.00	Federring A10	1	65	1712.95.34.01	Hebel			1
55	0910.60.10.00	Scheibe V9	1	66	0936.99.70.00	Block			1
56	1712.08.05.35	Sicherungsbügel	2	67	0936.99.73.00	Schäkel			1
57	0940.12.70.00	Druckfeder 2,5x13,5x35	1	68	0940.20.36.00	Zugfeder 1,2x10x139			1
58	0910.10.08.00	Scheibe 8,4	1	69	0901.20.71.00	6kt-Schraube M8x35			1
59	0907.80.08.00	Sicherungsmutter M8	1		0907.10.08.00	6kt-Mutter M8			1
60	0936.90.03.00	+Drachtseilklemme	1		0910.40.09.00	Scheibe R9			1
61	0936.49.50.00	Zugseil	1	70	0907.60.08.00	Sicherungsmutter NM 8			1
62	1712.08.05.44	Halter	1						
63	0361.08.00.00	Garnführungsöse	1						
64	0912.10.20.00	Sicherungsring	1						

+ = entfällt bei Handauslösung

Siehe auch B 40

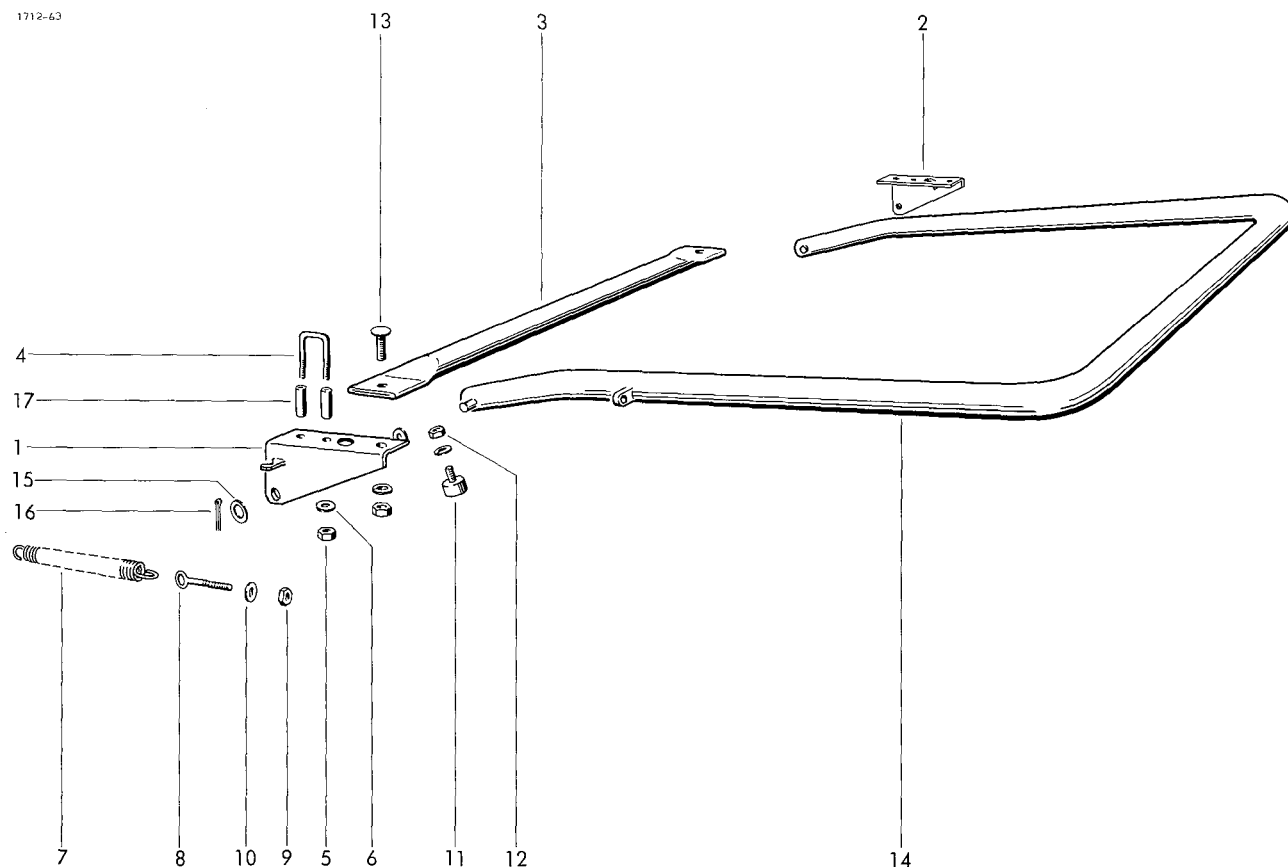

BALLENAUSWERFER  
(Zusatzausrüstung)

1-17	1712.92.00.00	Ballenauswerfer kpl.	1	11	0938.98.40.00	Gummi-Puffer M8x20 RD 40	2
1	1712.92.01.01	Lagerbock links	1	12	0907.10.08.00	6kt-Mutter M8	2
2	1712.92.01.08	Lagerbock rechts	1		0911.10.08.00	Federring A8	2
3	1712.92.01.16	Rohr	1	13	0903.10.72.00	Flachrundschraube M10x30	2
4	1712.92.01.17	Bügel	2		0907.10.10.00	6kt-Mutter M10	2
5	0907.60.14.00	Sicherungsmutter NM14	4		0911.10.10.00	Federring A10	2
6	0910.25.15.00	Scheibe 15x28x3	6	14	1712.92.02.01	Bügel	1
7	0940.25.45.00	Zugfeder 6x31x250	2	15	0910.15.22.00	Scheibe 22x37x3	4
8	0903.39.13.00	Ösenschraube M12x100	2	16	0916.11.12.00	Splint 5x32	2
9	0907.60.12.00	Sicherungsmutter NM12	2	17	1712.92.02.12	Distanzhülse	4
10	0910.10.13.00	Scheibe 13x24x2,5	2				

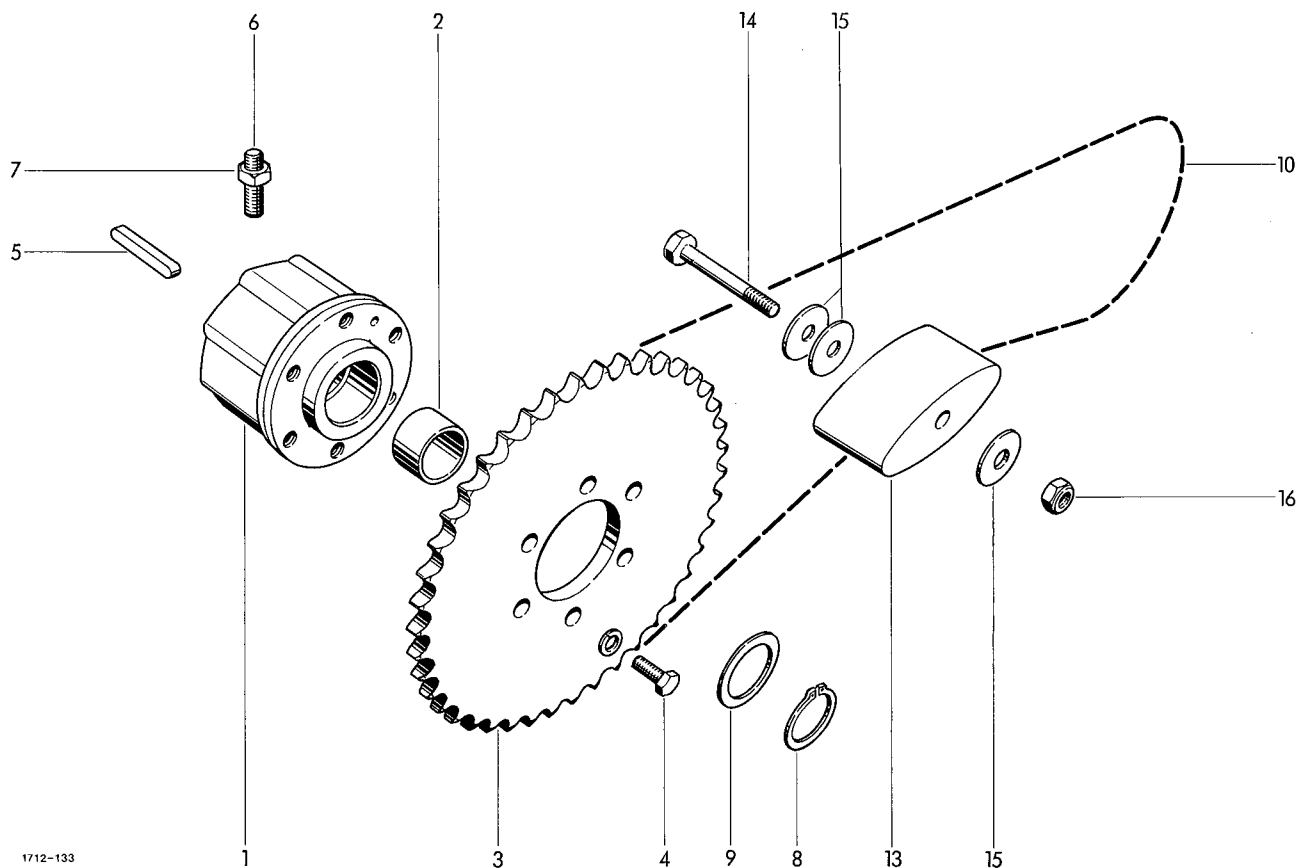

1712-133

#### AUFSAMMLER-ANTRIEB

1	0930.34.18.00	Einb.-Sternrat.m.Nr.2	1	10	0934.16.33.00	Rollenkette	1
2	0920.14.20.00	Laufbuchse 30x36x22	1	11*	0934.64.88.00	Feder-Verschl.Gl.z.Nr.10	1
3	0309.71.00.00	Kettenrad	1	12*	0934.60.88.00	Gekröpftes Glied z.Nr.10	1
4	0901.20.66.00	6kt-Schraube M8x20	6	13	0934.99.01.00	Spannklotz 100x40x53	1
	0911.10.08.00	Federring A8	6	14	0901.11.11.00	6kt-Schraube M10x90	1
5	0913.10.50.00	Paßfeder A8x7x56	1	15	0910.40.11.00	Scheibe 11x34x3	3
6	0904.70.51.00	Gewindestift M10x12	1	16	0907.60.10.00	Sicherungsmutter NM10	1
7	0907.10.10.00	6kt-Mutter M10	1				
8	0912.10.30.00	Sicherungsring 30x1,5	1				
9	0910.72.50.00	Paßscheibe 01, mm dick	nB				
	0910.72.52.00	Paßscheibe 0,3 mm dick	nB				
	0910.72.54.00	Paßscheibe 1,0 mm dick	nB				

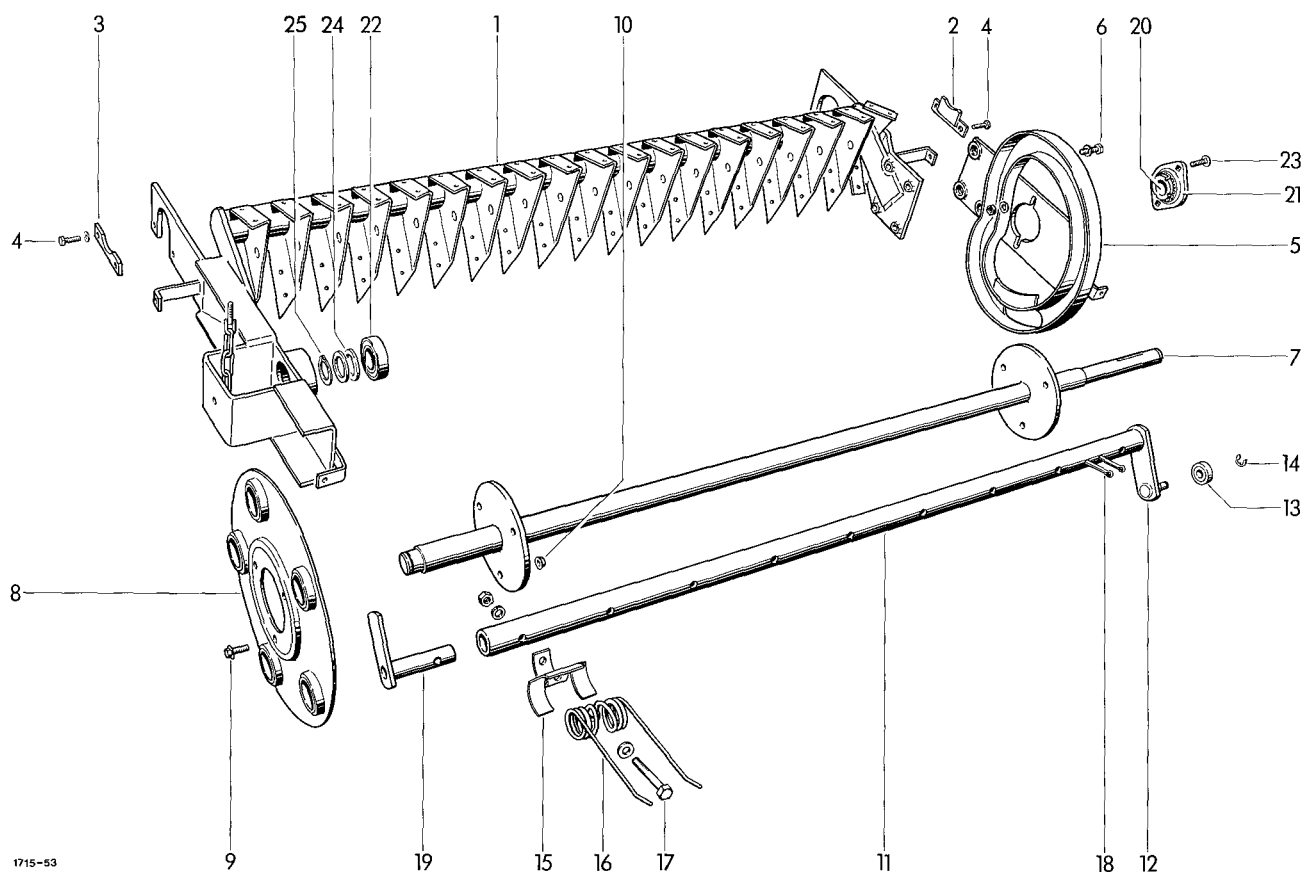

#### AUFSAMMLERGESELL

1	1712.42.01.01	Gestell	1	15	0338.30.00.00	Federschale	45
2	1712.42.01.25	Halterung	1	16	0940.52.25.00	Feder DR5	45
3	1712.42.01.28	Anschlag	1	17	0901.11.05.00	6kt-Schraube M10x60	45
4	0901.20.66.00	6kt-Schraube M8x20	4		0907.10.10.00	6kt-Mutter M10	45
	0911.10.08.00	Federring A8	4		0911.10.10.00	Federring A10	45
5	1712.42.01.35	Kurvenring	1		0910.15.11.00	Scheibe 11x21x2	45
6	0901.21.50.00	6kt-Schraube M12x35	4	18	0916.11.28.00	Splint 6x60	10
	0911.10.12.00	Federring A12	4	19	1121.42.02.31	Abweiser	5

#### ZINKENTROMMEL

7	1712.42.02.01	Tragwelle
8	1121.42.02.06	Tragscheibe
9	0901.80.46.00	Sicherungsschraube M8x20
10	0907.81.08.00	Sicherungsmutter M8
11-14	1712.42.02.12	Federträger kpl.
11	1712.42.02.13	Tragrohr mit Nr. 12
12	1121.42.02.36	Hebel
13	0922.18.03.00	Rillenkugellager 562 982
14	0912.50.10.00	Sicherungsscheibe 10

#### TROMMELLAGERUNG

1	20+21	0924.20.30.00	Flanschgeh.m.Einstell.	1
2	20	0922.18.17.00	Rillenkugell.m.Spannh.	1
6	21	0924.20.31.00	Gehäuse, geteilt	1
6	22	0922.12.91.00	Rillenkugellager	1
5	23	0903.10.71.00	Flachrundschrabe M10x25	2
5		0907.10.10.00	6kt-Mutter M10	2
5		0911.10.10.00	Federring A10	2
5	24	0910.76.30.00	Stützscheibe 30x42x2.5	2
5	25	0912.10.30.00	Sicherungsring 30x1,5	1

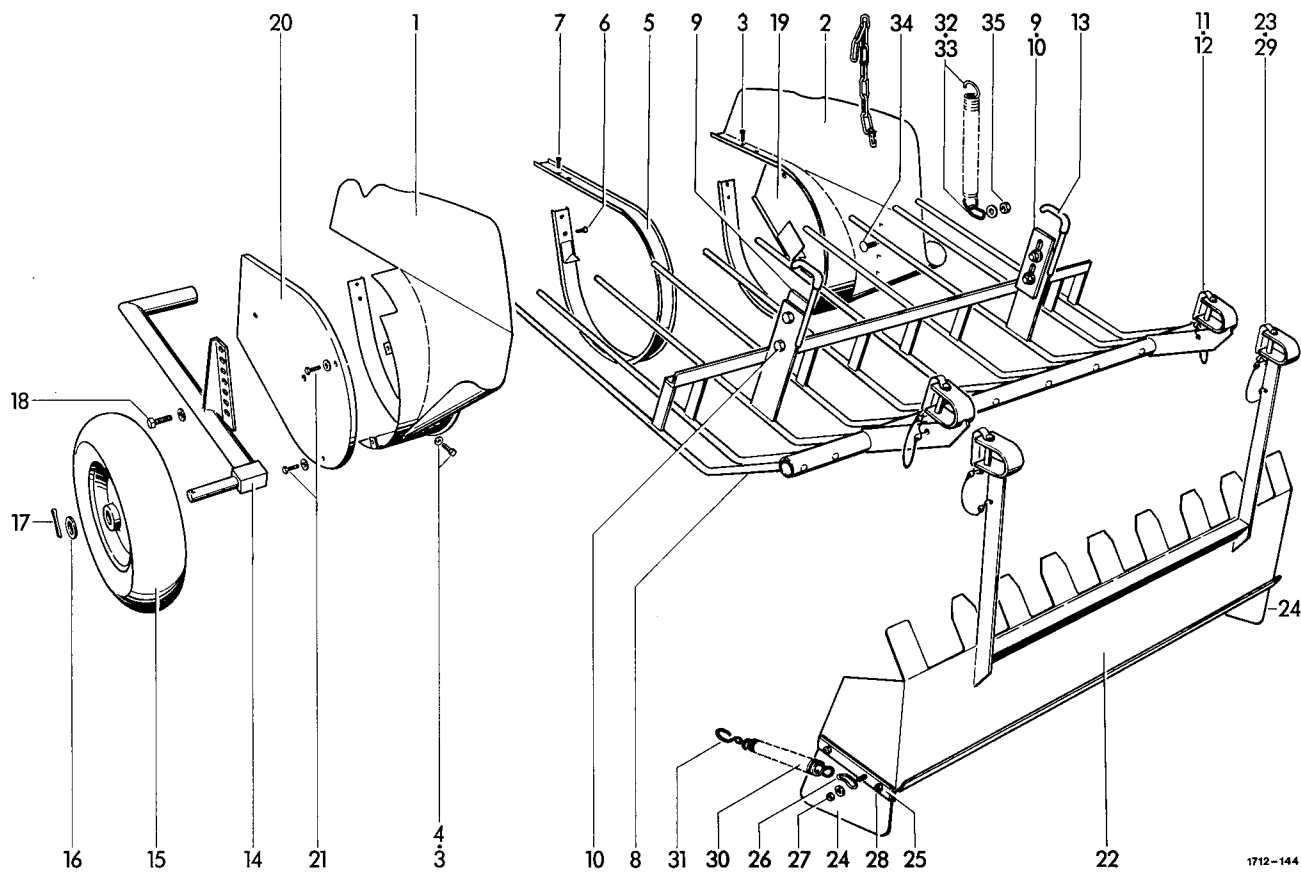

1712-144

#### SEITENBLECHE

#### SCHUTZBLECH

1	1712.42.13.01	Seitenblech
2	1712.42.13.07	Seitenblech
3	0905.19.11.00	Triformschraube M6x15
4	0910.10.06.00	Scheibe 6,4x12,5x1,6

1	19	1712.42.09.01	Schutzblech	1
1	20	1712.42.09.02	Schutzblech	1
10	21	0901.20.42.00	6kt-Schraube M 6x10	6
2		0910.60.06.00	Scheibe 6,4x17x3	6

#### SEGMENTBLECHE

#### AUFSAMMLERVORSATZBLECH (Sonderausrüstung)

5	1712.42.05.05	Segmentblech
6	0905.19.11.00	Swageformschraube M6x15
7	0905.19.12.00	Triformschraube M6x20

17				
34	22-31	1712.42.91.00	Aufsammler-Vors.Blech kpl.	1
34	22	1712.42.91.22	Vorsatzblech	1
23		0918.19.13.00	Federsteckerbolzen	2
24		0938.96.32.00	Gummiplatte 5x150x245	2
25		1712.42.91.08	Klemmleiste	2
1	26	0935.11.02.00	Kettenglied	2
2	27	0903.10.18.00	Flachrundschrabe M6x30	2
4		0907.10.06.00	6kt-Mutter M6	2
4		0910.60.06.00	Scheibe 6,4x17x3	2
4		0911.10.06.00	Federring A6	2
2	28	0903.10.17.00	Flachrundschrabe M6x25	4
2		0907.10.06.00	6kt-Mutter M6	4
2		0911.10.06.00	Federring A6	4
1	29	0937.19.03.00	Sicherungsteil	2
1	30	0940.22.30.00	Zugfeder 2x21x164	2
31		0937.17.19.00	Haken	2

#### NIEDERHALTERRECHEN

8	1712.42.12.21	Niederhalterrechen
9	1712.42.12.10	Anschlag
10	0901.21.49.00	6kt-Schraube M12x30
	0907.60.12.00	Sicherungsmutter NM12
	0910.60.13.00	Scheibe 13x30x6
11	0918.19.12.00	Federsteckerbolzen 12x55
12	0937.19.03.00	Sicherungsteil
13	1712.42.12.16	Schlauch
13a*	0940.23.47.00	Zugfeder 3x25x220 zu Nr.8
13b*	0935.13.02.00	Kette zu Nr.8

#### AUFSAMMLERSTÜTZRAD

#### AUFSAMMLERENTLASTUNGSFEDER

14	1712.42.08.01	Stützradträger
15	0944.90.61.00	Luftrad 400x100
16	0910.25.26.00	Scheibe 26x40x4
17	0916.11.36.00	Splint 6.3x40
18	0901.21.47.00	6kt-Schraube M12x25
	0910.10.13.00	Scheibe 13x24x2,5

1				
1	32	0940.25.21.00	Zugfeder 5x35x250	1
2	33	0935.13.03.00	Kettenglied	1
2	34	0903.10.71.00	Flachrundschrabe M10x25	1
1		0910.60.10.00	Scheibe 10,5x25x4	1
1	35	0907.60.10.00	Sicherungsmutter NM10	1

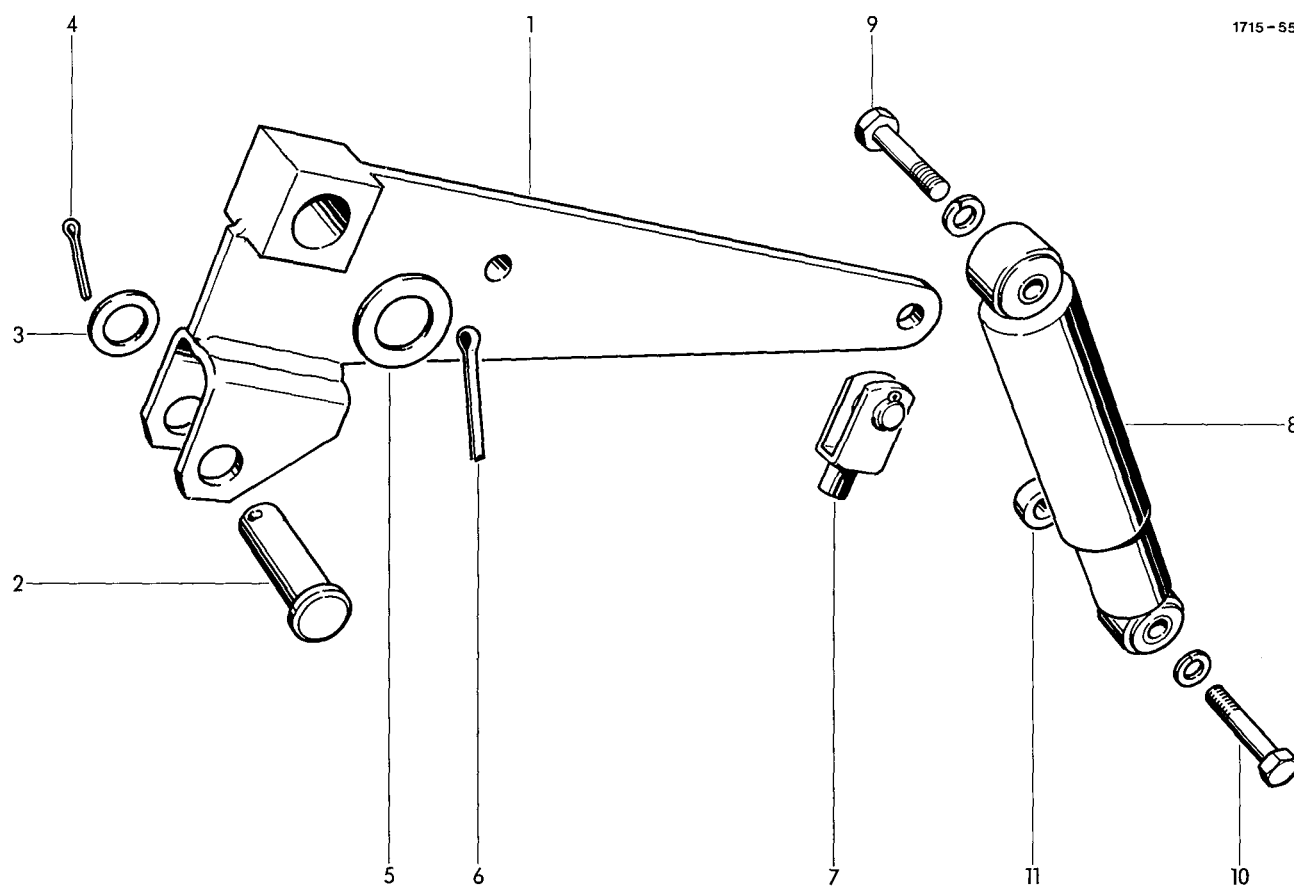

# AUFSAMMLER- HEBEVORRICHTUNG

1	1712.43.01.12	Hebel
2	0917.31.46.00	Bolzen 16x50x45
3	0910.10.17.00	Scheibe 17x30x3
4	0916.10.97.00	Splint 4x25
5	0910.10.21.00	Scheibe 21x37x3
6	0916.11.12.00	Splint 5x32
7	0919.71.10.00	Gabelgelenk m.Splintkopf

# SCHWINGUNGSDÄMPFER

1	8	0940.96.01.00	Schwingungsdämpfer	1
1	9	0901.21.53.00	6kt-Schraube M12x50	1
1		0911.10.12.00	Federring A12	1
1	10	0901.11.44.00	6kt-Schraube M12x65	1
1		0911.10.12.00	Federring A12	1
1	11	1712.42.07.09	Distanzbuchse	1



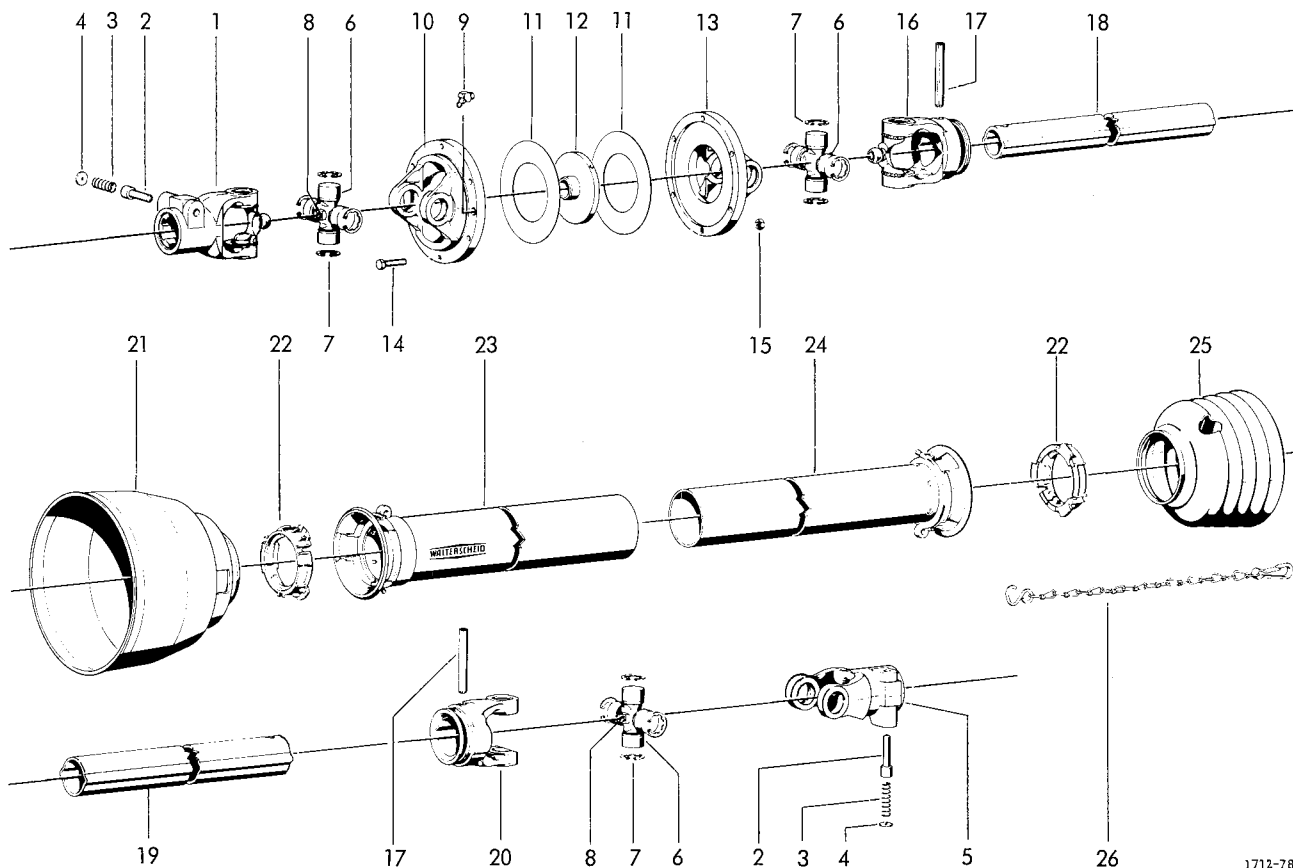

1712-78

# WEITWINKELGELENKWELLE

1-26	0930.13.07.00	Weitwinkel-Gelenkwelle	1	14	0901.20.70.00	6kt-Schraube M8x30	6
1	0930.22.12.00	Aufst.Gabel kpl.m.Nr.2-4	1	15	0907.10.08.00	6kt-Mutter M8	6
2	0930.41.03.00	Schiebestift	2	16	0930.26.66.00	Rillengabel	1
3	0930.40.26.00	Druckfeder	2	17	0915.52.21.00	Spannhülse 10x75	2
4	0930.28.01.00	Scheibe	2	18	0930.42.42.00	+Profilrohr	1
5	0930.22.11.00	Aufst.Gabel kpl.m.Nr.2-4	1	19	0930.42.39.00	+Profilrohr	1
6	0930.20.06.00	Kreuzgarnit.m.Nr.7+8	3	20	0930.26.65.00	Rillengabel	1
7	0930.31.04.00	Sicherungsring	12	21	0930.45.09.00	Schutztrichter	1
8	0926.10.10.00	Kegel-Schmiernippel BM 8x1	3	22	0930.50.40.00	Gleitring	2
9	0926.10.05.00	Kegel-Schmiernippel M8x1	1	23	0930.44.76.00	+Außenschutzrohr	1
10	0930.26.03.00	Flanschgabel	1	24	0930.44.17.00	+Innenschutzrohr	1
11	0930.28.08.00	Scheibe	2	25	0930.45.21.00	Schutztrichter	1
12	0930.47.60.00	Führungsnahe	1	26	0930.49.02.00	Haltekette	1
13	0930.26.04.00	Flanschgabel	1				

+ Länge angeben

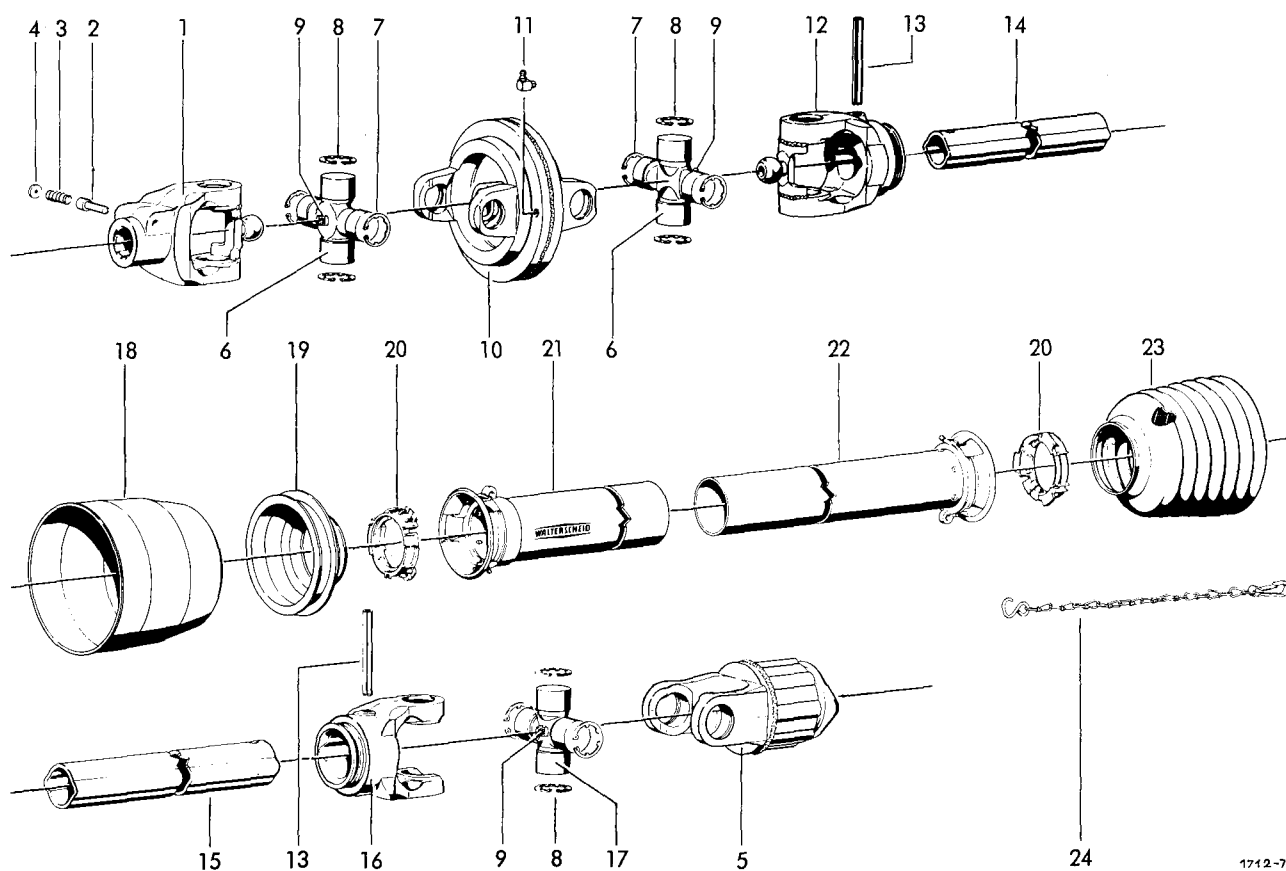

WEITWINKELGELENKWELLE  
MIT STIFTFREILAUF  
(Sonderausstattung)

1-24	0930.13.06.00	Weitwinkel-Gelenkwelle	1	13	0915.52.22.00	Spannhülse 10x80	2
1	0930.22.21.00	Aufst.Gabel kpl.m.Nr.2-4	1	14	0930.42.44.00	+Profilrohr	1
2	0930.41.03.00	Schiebestift	1	15	0930.42.41.00	+Profilrohr	1
3	0930.40.26.00	Druckfeder	1	16	0930.26.70.00	Rillengabel	1
4	0930.28.01.00	Scheibe	1	17	0930.20.14.00	Kreuzgarnit.m.Nr.8+9	1
5	0930.34.61.00	Stiftfreilauf	1	18	0930.45.07.00	Schutztrichter	1
6	0930.20.16.00	Kreuzgarnit.kpl.m.Nr.7-9	2	19	0930.45.31.00	Schutztrichter	1
7	0930.31.04.00	Sicherungsring	4	20	0930.50.40.00	Gleitring	2
8	0930.31.08.00	Sicherungsring	8	21	0930.44.78.00	+Außenschutzrohr m. Kappe	1
9	0926.10.10.00	Kegel-Schmiernippel M8x1	3	22	0930.44.19.00	+Innenschutzrohr m. Kappe	1
10	0930.22.60.00	Doppelgabel	1	23	0930.45.23.00	Schutztrichter	1
11	0926.10.08.00	Kegel-Schmiernippel M8x1	1	24	0930.49.02.00	Haltekette	1
12	0930.26.73.00	Rillengabel	1				

+ Länge angeben

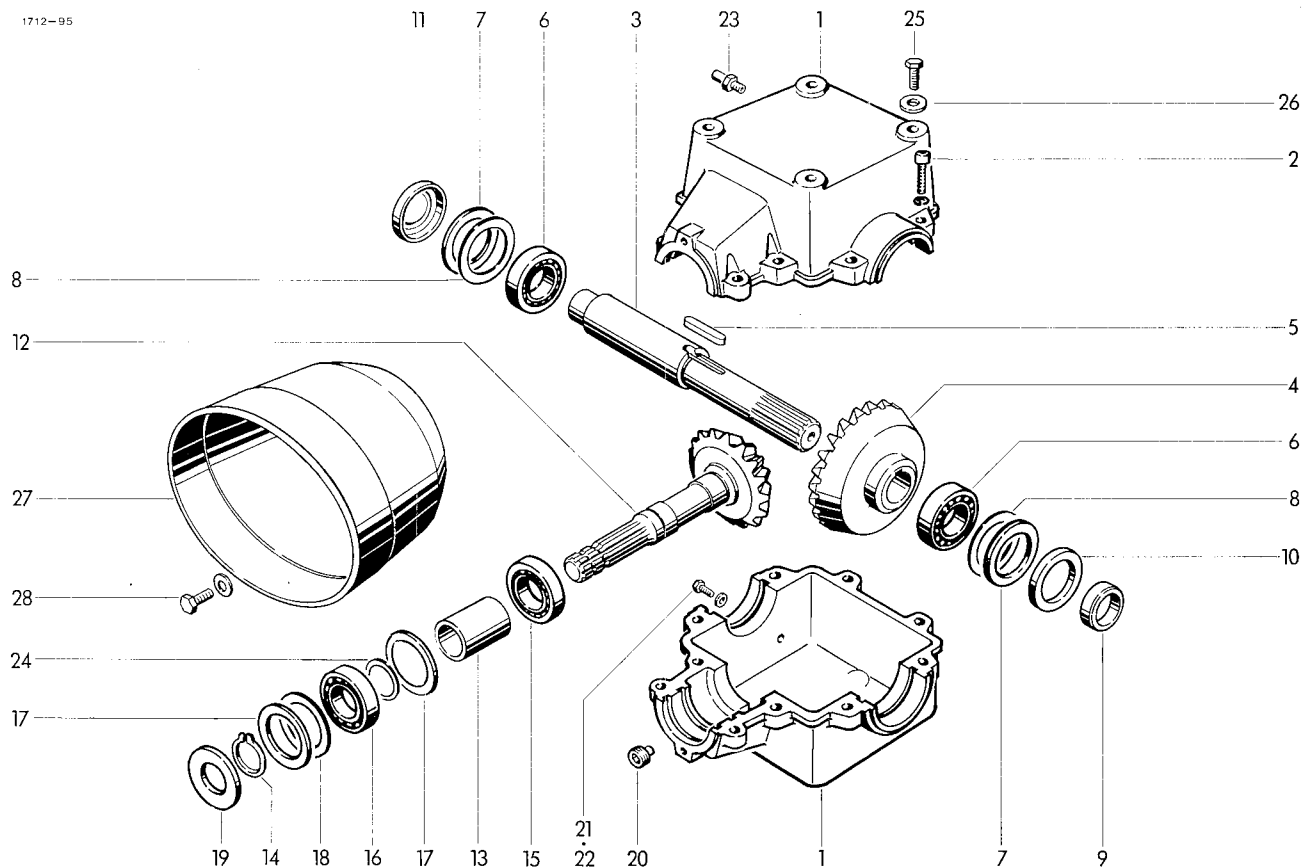

## GETRIEBE

1-24	1712.12.01.00	Getriebe kpl.	1	16	0922.10.28.00	Rillenkugellager 6208	1
	1712.12.92.00	+Getriebe kpl.	1	17	0910.76.65.00	Stützscheibe 65x85x3,5	2
1	1712.12.01.01	Getr.Gehäuse kpl.m.Nr.2	1	18	0910.74.85.00	Paßscheibe 65x85x0,1	nB
2	0902.11.09.00	Zylinderschraube M12x50	10		0910.74.87.00	Paßscheibe 65x85x0,3	nB
	0911.10.12.00	Federring A12	10		0910.74.88.00	Paßscheibe 65x85x0,5	nB
3	1712.12.01.10	Welle	1	19	0925.14.40.00	Wellendichtring BAF40x80x10	1
4	0307.97.00.00	Kegelrad 31x6x40	1	20	0903.80.11.00	Verschlußschraube mit	
	0307.67.00.00	+Kegelrad 37x4x40	1			Magnetbolzen	1
5	0913.12.75.00	Paßfeder B12x8x50	1	21	0901.20.45.00	6kt-Schraube M6x16	1
6	0922.10.48.00	Rillenkugellager 6308	2	22	0925.40.06.00	Dichtring A6,5x9,5	1
7	0910.76.75.00	Stützscheibe 75x95x3,5	2	23	0926.76.18.00	Entlüfter M18x1,5	1
8	0910.75.15.00	Paßscheibe 75x95x0,1	nB	24	0910.73.10.00	Paßscheibe 40x50x0,1	nB
	0910.75.17.00	Paßscheibe 75x95x0,3	nB		0910.73.12.00	Paßscheibe 40x50x0,3	nB
	0910.75.18.00	Paßscheibe 75x95x0,5	nB	25	0901.21.49.00	6kt-Schraube M12x30	4
9	1712.12.01.16	Buchse	1		0910.60.13.00	Scheibe 13x30x6	4
10	0925.14.55.00	Wellendichtr. BA55x90x10	1				
11	0910.69.90.00	Verschlußscheibe	1			GELENKWELLENSCHUTZ	
12	0307.96.00.00	Ritzelwelle 15x6	1				
	0307.66.00.00	+Ritzelwelle 11x4	1	27	1701.12.03.01	Schutztopf	1
13	1702.12.92.26	Distanzbuchse	1	28	0901.20.66.00	6kt-Schraube M8x20	2
14	0912.10.40.00	Sicherungsring 40x1.75	1		0910.40.09.00	Scheibe 9x28x3	2
15	0922.61.43.00	Zylinderrollenl.NUP2208E	1				

+ = Getriebe 1000/min (Sonderausstattung)

1712-54

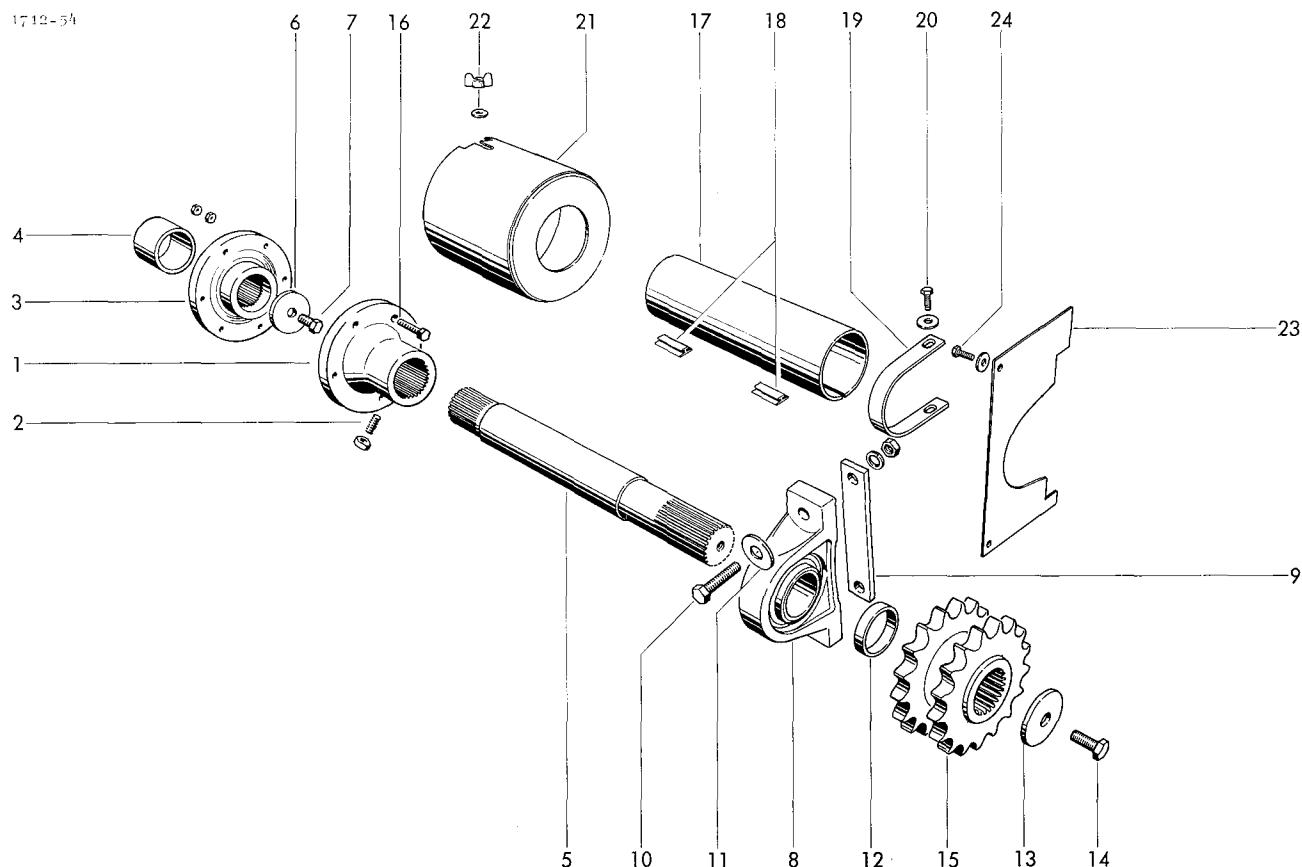

## QUERTRIEB

1	1712.12.03.28	Mitnehmer
2	0904.70.53.00	Gewindestift M10x20
	0907.10.10.00	6kt-Mutter M10
3	0336.59.00.00	Mitnehmerflansch
4	1712.12.03.36	Distanzrohr
5	1712.12.03.09	Welle
6	0910.80.30.00	Scheibe 11x47x4
7	0901.30.65.00	6kt-Schraube M10x20
8	0924.10.36.00	Stehlager RASE 50
9	1712.12.03.13	Platte
10	0901.11.43.00	6kt-Schraube M12x60
	0907.10.12.00	6kt-Mutter M12
	0911.10.12.00	Federring A12
11	0910.80.39.00	Scheibe 12,5x35x10
12	1712.12.03.18	Hülse
13	0910.80.46.00	Scheibe 13x60x5
14	0901.30.88.00	6kt-Schraube M12x30
15	1715.12.03.24	Kettenrad

## SCHERSCHRAUBE

1	16	0901.10.78.00	6kt-Schraube M8x50	1
1		0907.10.08.00	6kt-Mutter M8	2
			QUERWELLENSCHUTZ	
1	17	0994.80.17.00	Schutzrohr	1
1	18	0994.80.18.00	Klemmleiste	2
1	19	1702.51.01.03	Spannbügel	1
1	20	0901.20.66.00	6kt-Schraube M8x20	2
1		0910.15.09.00	Scheibe 9x17x1,6	2
2	21	1712.12.52.08	Schutzdeckel	1
2	22	0908.31.06.00	Flügelmutter M6	1
2		0910.40.06.00	Scheibe 6,6x22x2	1
2	23	1712.12.52.14	Schutzblech	1
1	24	0901.20.45.00	6kt-Schraube M8x16	2
1		0910.40.06.00	Scheibe 6,6x22x2	2

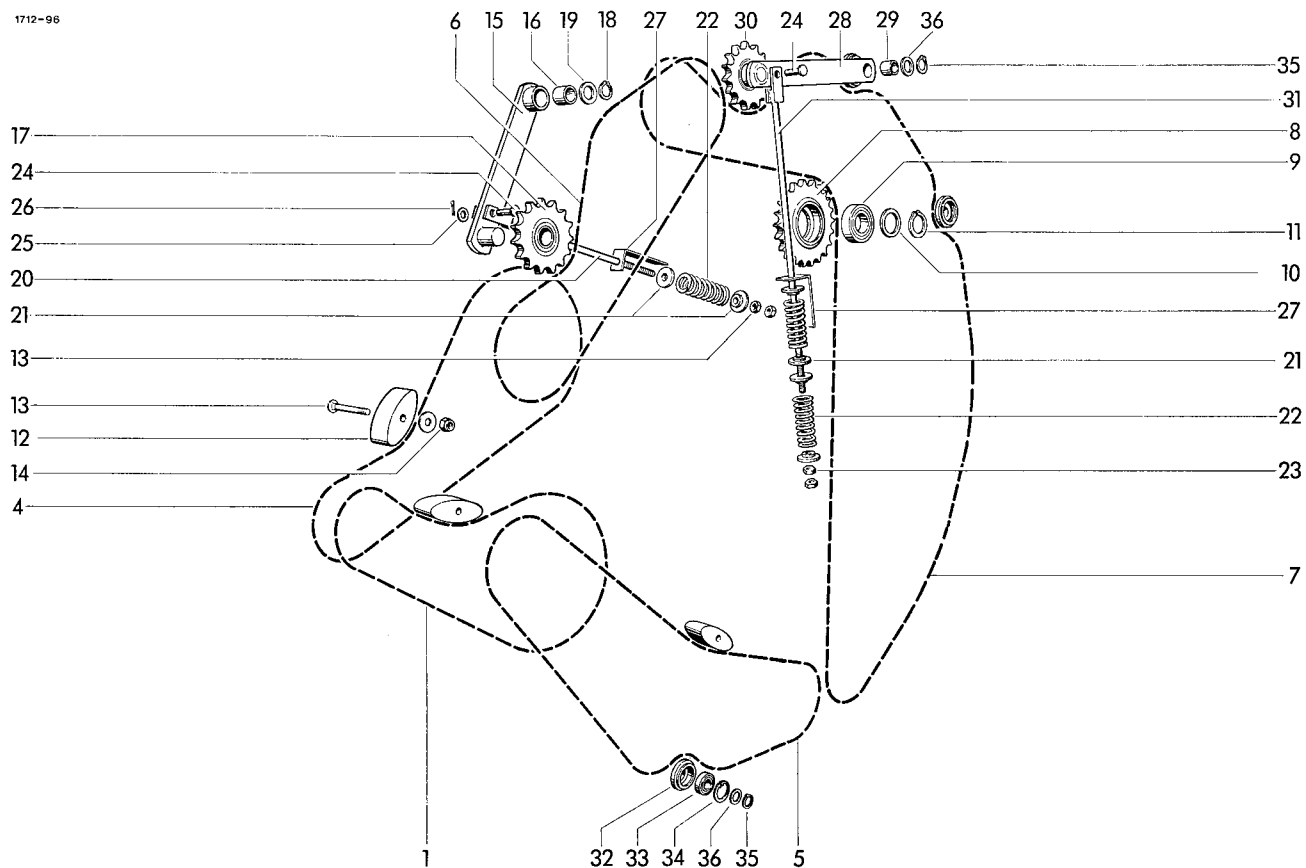

## ÜBERTRAGUNGSTEILE

1	0934.18.17.00	Rollenkette mit Nr.2+3	1	19	0910.72.05.00	Paßscheibe 23x35x1	nB
2*	0934.65.07.00	+Splintverschlußglied	1	20	1712.25.07.14	Stange	1
3*	0934.60.90.00	+Gekröpftes Glied	1	21	3203.01.04.11	Federteller	6
3a*	0934.60.50.00	+Gekröpftes Doppelglied	1	22	0940.16.11.00	Druckfeder 7x34x110	3
4	0934.18.16.00	Rollenkette mit Nr. 2+3a	1	23	0907.10.12.00	6kt-Mutter M12	4
5	0934.18.38.00	Rollenkette mit Nr. 2	1	24	0917.50.83.00	Bolzen M12x30x25	2
6	0934.18.21.00	Rollenkette mit Nr. 2	1	25	0910.10.13.00	Scheibe 13x24x2,5	2
7	0934.18.76.00	Rollenkette mit Nr. 2	1	26	0916.10.97.00	Splint 4x25	2
8+9	1712.25.05.10	Kettenrad kpl.	1	27	1712.25.07.24	Meßwinkel	2
8	0309.56.00.00	Kettenrad 22 Z 16 B-1	1	28-30	1712.25.08.01	Spannhebel kpl.	1
9	0922.12.59.00	Rillenkugellager 6208-2 RS	1	28+29	1712.25.08.07	Hebel kpl.	1
10	0910.73.10.00	Paßscheibe 40x50x0,1	nB	28	1712.25.08.02	Hebel	1
	0910.73.12.00	Paßscheibe 40x50x0,3	nB	29	0920.13.25.00	Buchse 25x30x30	1
11	0912.10.40.00	Sicherungsring 40x1,75	1	30	0934.96.01.00	Kettenspannrad	1
12	0934.99.01.00	Spannklotz 100x40x53	3	31	1712.25.08.11	Stange	1
13	0903.10.81.00	Flachrundschraube M10x75	3	32-34	1712.25.09.01	Führungsrolle kpl.	3
	0910.40.11.00	Scheibe 11x34x3	3	32	1712.25.09.02	Rolle	3
14	0907.60.10.00	Sicherungsmutter NM 10	3	33	0922.12.56.00	Rillenkugellager 6205-2 RS	3
15-17	1712.25.07.01	Spannhebel kpl.	1	34	0912.15.52.00	Sicherungsring 52x2	3
15+16	1712.25.07.07	Hebel kpl.	1	35	0912.10.25.00	Sicherungsring 25x1,2	3
15	1712.25.07.02	Hebel	1	36	0910.72.01.00	Paßscheibe 25x30x0,1	nB
16	0920.13.25.00	Buchse 25x30x30	1		0910.72.03.00	Paßscheibe 25x30x0,3	nB
17	0934.96.01.00	Kettenspannrad	1		0910.72.05.00	Paßscheibe 25x30x1,0	nB
18	0912.10.26.00	Sicherungsring 25x1,5	1				

+ = bei Bedarf für Nr. 1,4,5,6,7

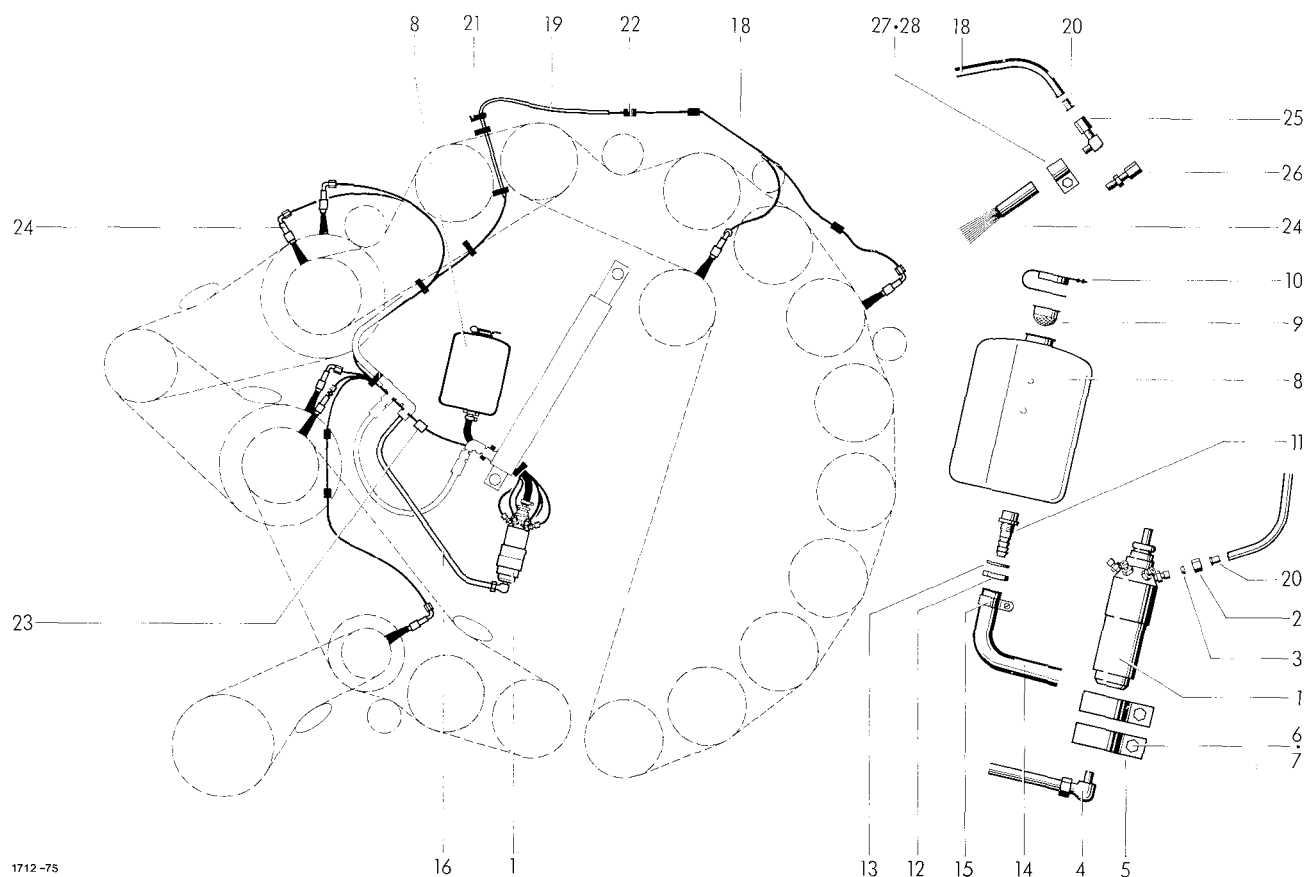

KETTENSCHMIERANLAGE  
Zusatzausrüstung

### Zusatzausrüstung

1	0926.60.02.00	Schmierpumpe	1	17*	0955.96.08.00	+Schneidring 12L 12	1
2	0955.91.02.00	Überwurfmutter ALL 4 M8x1	7	18	0926.60.19.00	Polyamidrohr NR, PR4, 2,5W	12m
3	0955.96.01.00	Schneidring LL4	7	19	0926.60.13.00	Schutzschlauch 11x8x420	1
4	0955.34.43.00	Einstellb.Winkelverschr.		20	0926.60.18.00	Einsteckhülse NR. E4. 2,5	14
		EVW 12-LM M16x1,5 32/43	1	21	0972.64.01.00	Kabelbinder SST 1-5S	8
5	0954.61.85.00	Rohrschelle 53,9	2	22	0972.62.11.00	Chassis-Kabelklemme 12x28	5
6	0901.20.70.00	6kt-Schraube M8x30	2	23	0972.62.12.00	Chassis-Kabelklemme 12x40	1
-7	0907.60.08.00	Sicherungsmutter NM8	2	24	0926.60.17.00	Ölpinzel RD 15x100	7
8-13	0926.60.03.00	Ölbehälter kpl.	1	25	0955.10.21.00	Winkel-Einschraub-Verschr.	
8	0926.60.04.00	Ölbehälter	1			WE 4-LLM	6
9	0926.60.05.00	Einsatzsieb	1	26	0955.10.20.00	Gerade-Einschraub-Verschr.	
10	0926.60.06.00	Verschlußdeckel	1			GE 4-LLM	1
11	0926.60.07.00	Abgangsstutzen	1	27	0954.60.05.00	Schelle M8x1 kg.	7
12	0926.60.08.00	6kt-Mutter R 1/2	1	28	0901.20.47.00	6kt-Schraube M6x20	7
13	0926.60.09.00	Dichtung DM 21x30x2	1		0907.10.06.00	6kt-Mutter M6	7
14	0926.60.11.00	Schlauch 16x10x300	1		0911.10.06.00	Federring A6	7
15	0954.66.19.00	Schlauchschelle LA 12-20	2				
16	0926.60.15.00	Rohrleitung 12x1,5x655	1				

- + nur für nachträglichen Einbau

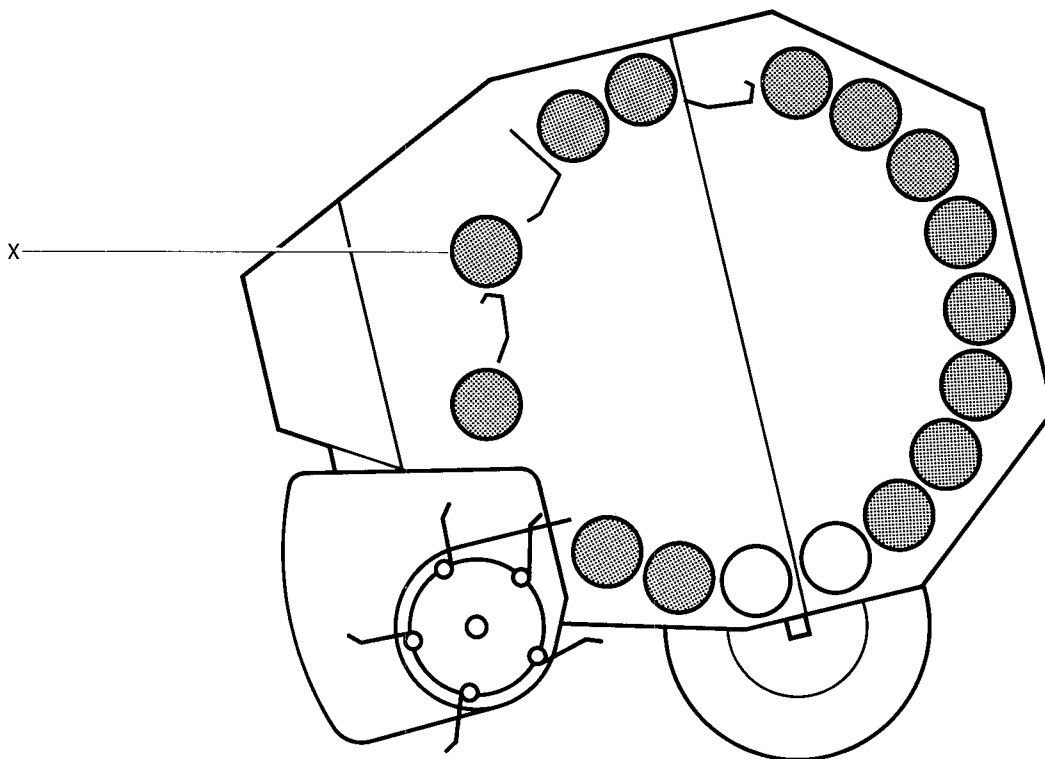

1712-145

#### BESCHICHTUNG

- 1\* 0948.20.03.00 +Walzenbeschichtungs-  
satz kpl.
- + = nur markierte Walzen beschichten,  
Walze X nicht im Bereich der Spirale

#### WERKZEUG MIT ZUBEHÖR

- |      |               |                             |    |
|------|---------------|-----------------------------|----|
| 2-5* | 0980.12.10.00 | Werkzeugtasche kpl.         | 1  |
| 1 2* | 0980.14.03.00 | Werkzeugtasche              | 1  |
| 3*   | 0980.22.13.00 | Doppelmaulschlüssel 13x17   | 1  |
| 4*   | 0980.20.13.00 | Einmaulschlüssel 13         | 1  |
| 5*   | 0980.22.17.00 | Doppelmaulschlüssel 17x19   | 1  |
| 6*   | 0926.94.10.00 | Kettenhaftöl 0,5 kg-Gebinde | 1  |
| 7*   | 0994.10.31.00 | Unterlegkeil                | 2  |
| 8*   | 0901.10.78.00 | -6kt-Schraube M8x50         | 9  |
| 9*   | 0907.10.08.00 | -6kt-Mutter M8              | 18 |

- = für Quertrieb

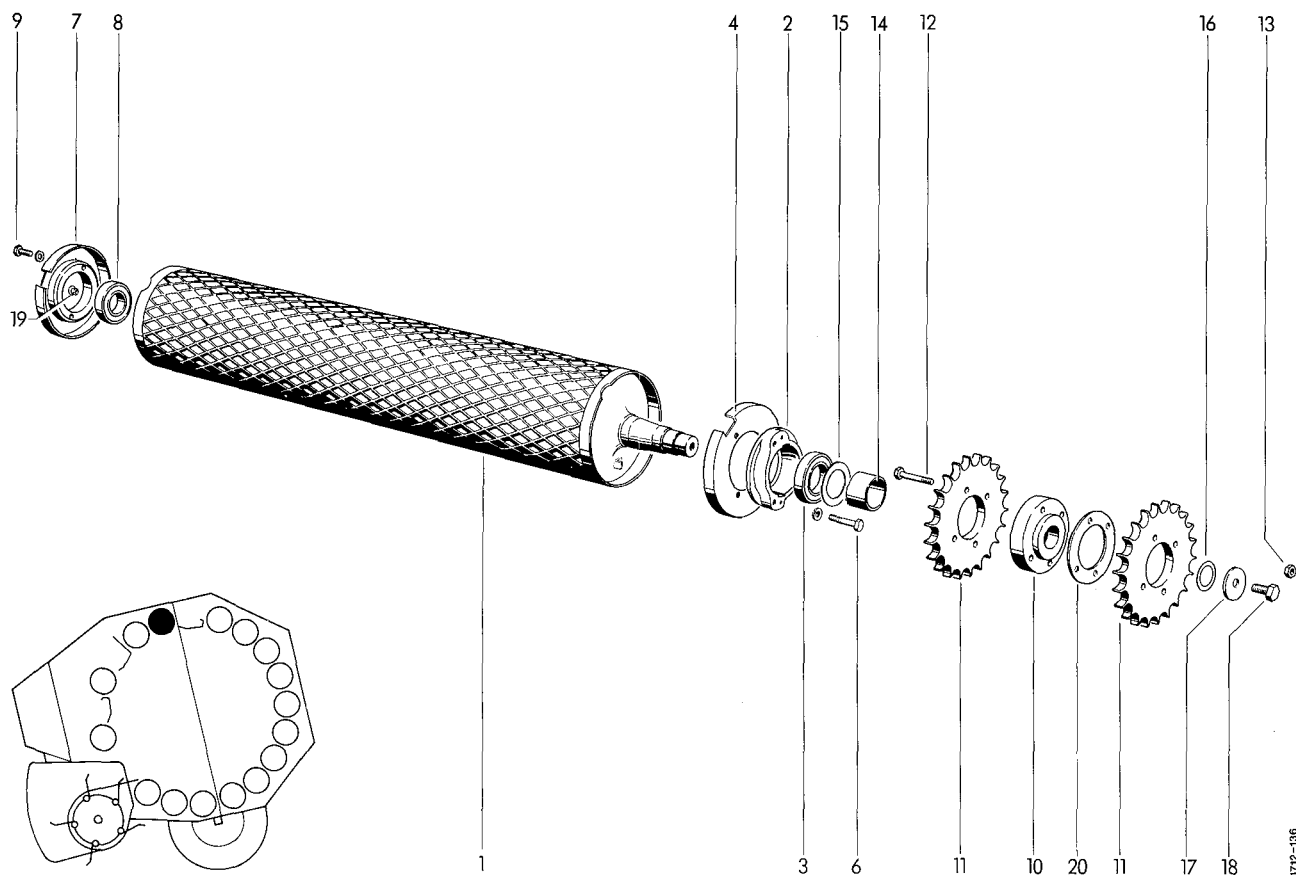

# GELENKWALZE

1	1712.16.06.01	Segmentwalze	1	12	0901.11.47.00	6kt-Schraube M12x80	4
2+3	1712.16.02.01	Flanschlager kpl.	1	13	0907.60.12.00	Sicherungsmutter NM 12	4
2	0712.29.00.00	Lagerring	1	14	1712.16.04.09	Distanzbuchse	1
3	0922.12.95.00	Rillenkugellager CB 210	1	15	0910.73.70.00	Paßscheibe 50x62x0,1	nB
4	1712.14.02.05	Dichtscheibe	1		0910.73.72.00	Paßscheibe 50x62x0,3	nB
6	0901.10.61.00	6kt-Schraube M8x45	3		0910.73.74.00	Paßscheibe 50x62x1,0	nB
	0911.10.08.00	Federring A8	3	16	0910.72.50.00	Paßscheibe 30x42x0,1	nB
7	1712.14.03.01	Lagerring	1		0910.72.52.00	Paßscheibe 30x42x0,3	nB
8	0922.12.87.00	Rillenkugellager CB 207	1		0910.72.53.00	Paßscheibe 30x42x1,0	nB
9	0901.21.10.00	6kt-Schraube	2	17	0910.89.81.00	Federscheibe 12,5x45x5,6	1
	0910.60.10.00	Scheibe 10,5x25x4	2	18	0901.30.85.00	6kt-Schraube M12x20	1
10-13	1712.16.04.01	Kettenrad kpl.	1	19	0938.90.70.00	Kegelstopfen	1
10	1705.14.02.10	Nabe	1	20	1712.16.04.15	A-Scheibe 1 mm dick	nB
11	0309.23.00.00	Kettenrad 22 Z 168-1	2		1712.16.04.16	A-Scheibe 2 mm dick	nB



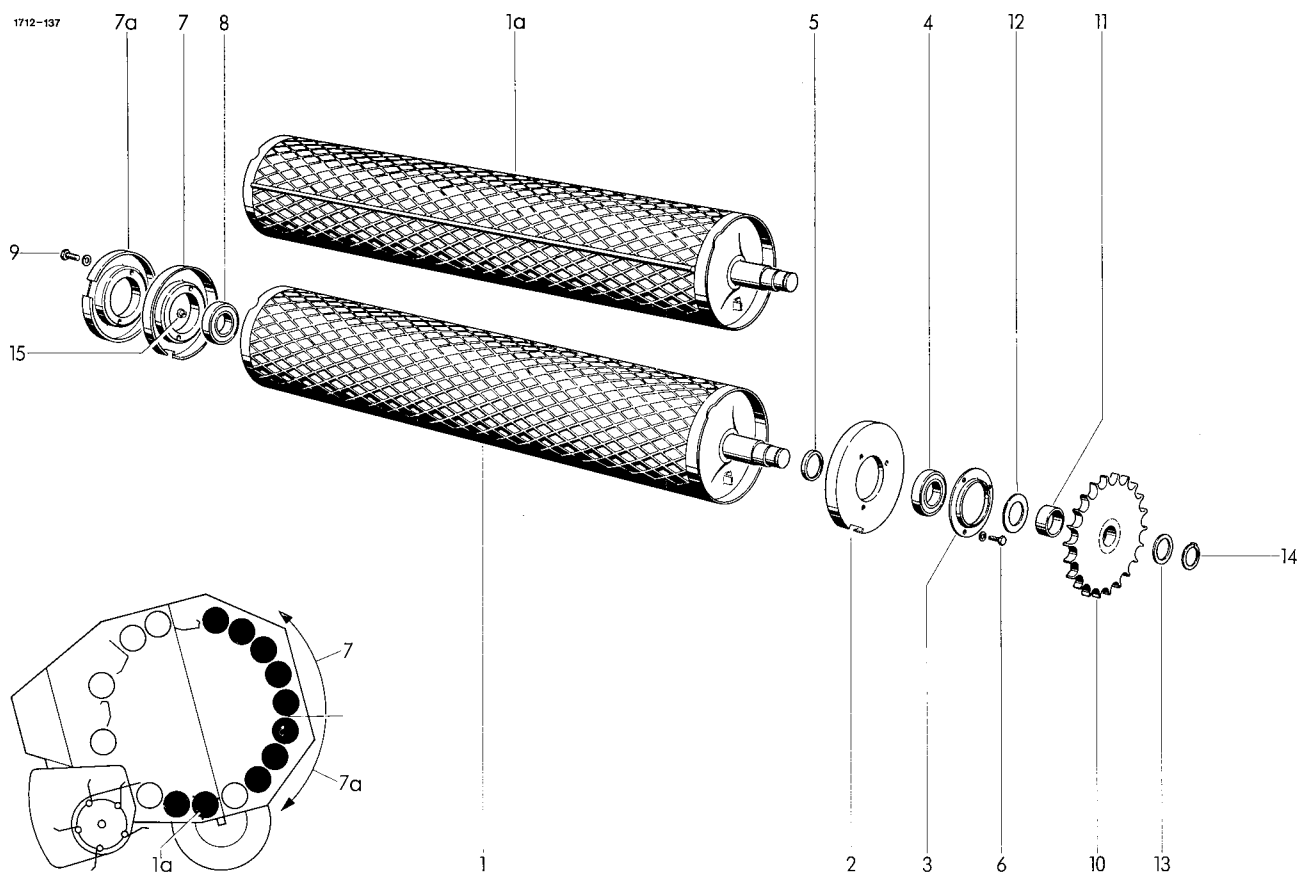

# ANTRIEBSWALZE

1	1712.17.06.01	Segmentwalze	9	9	0901.21.10.00	6kt-Schraube M10x30	20
1a	1712.21.07.01	Stabsegmentwalze	1		0910.60.10.00	Scheibe 10,5x25x4	20
2	1712.17.02.01	Lagerflansch	9	10	1712.17.04.01	Kettenrad	10
3	1712.17.02.05	Lagerdeckel	9	11	0328.43.00.00	Distanzbuchse	10
4	0922.12.88.00	Rillenkugellager CB 208	10	12	0910.73.10.00	Paßscheibe 40x50x0,1	nB
5	0328.48.00.00	Stützring	10		0910.73.12.00	Paßscheibe 40x50x0,3	nB
6	0901.20.66.00	6kt-Schraube M8x20	30		0910.73.14.00	Paßscheibe 40x50x1,0	nB
	0911.10.08.00	Federring A8	30	13	0910.72.50.00	Paßscheibe 30x42x0,1	nB
7	1712.14.03.01	Lagerring	5		0910.72.52.00	Paßscheibe 30x42x0,3	nB
7a	1712.21.03.01	Lagerring	5		0910.72.54.00	Paßscheibe 30x42x1,0	nB
8	0922.12.87.00	Rillenkugellager CB 207	10	14	0912.10.30.00	Sicherungsring 30x1,5	10
			15		0938.90.70.00	Kegelstopfen	1

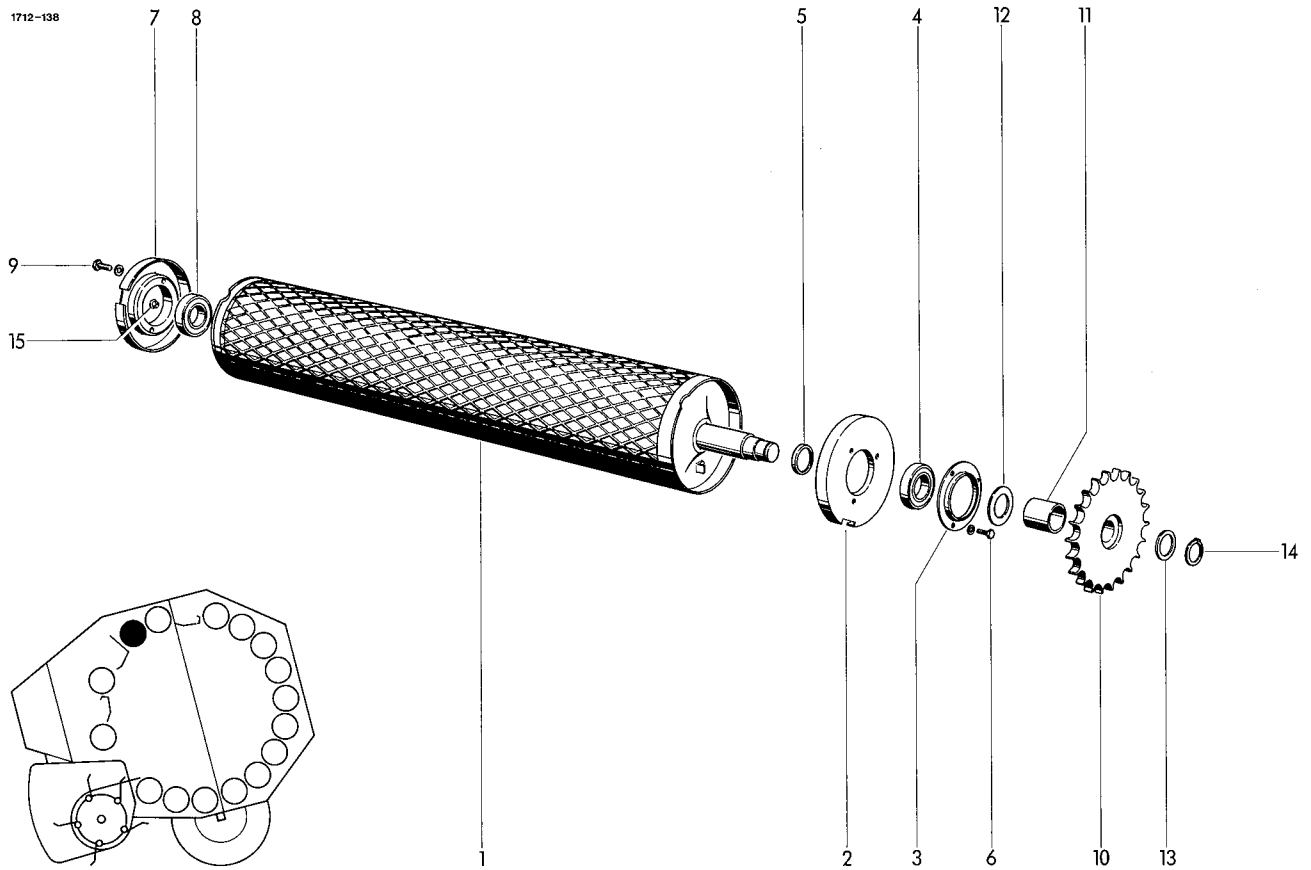

# WALZE

1	1712.18.06.01	Segmentwalze	1	10	1712.18.04.01	Kettenrad	1
2	1712.17.02.01	Lagerflansch	1	11	1712.18.04.05	Distanzbuchse	1
3	1712.17.02.05	Lagerdeckel	1	12	0910.73.10.00	Paßscheibe 40x50x0,1	nB
4	0922.12.88.00	Rillenkugellager CB 208	1		0910.73.12.00	Paßscheibe 40x50x0,3	nB
5	0328.48.00.00	Stützring	1		0910.73.14.00	Paßscheibe 40x50x1,0	nB
6	0901.20.66.00	6kt-Schraube M8x20	3	13	0910.72.50.00	Paßscheibe 30x42x0,1	nB
	0911.10.08.00	Federring A8	3		0910.72.52.00	Paßscheibe 30x42x0,3	nB
7	1712.14.03.01	Lagerring	1		0910.72.54.00	Paßscheibe 30x42x1,0	nB
8	0922.12.87.00	Rillenkugellager CB 207	1	14	0912.10.30.00	Sicherungsring 30x1,5	1
9	0901.21.10.00	6kt-Schraube M10x30	2	15	0938.90.70.00	Kegelstopfen	1
	0910.60.10.00	Scheibe 10,5x25x4	1				

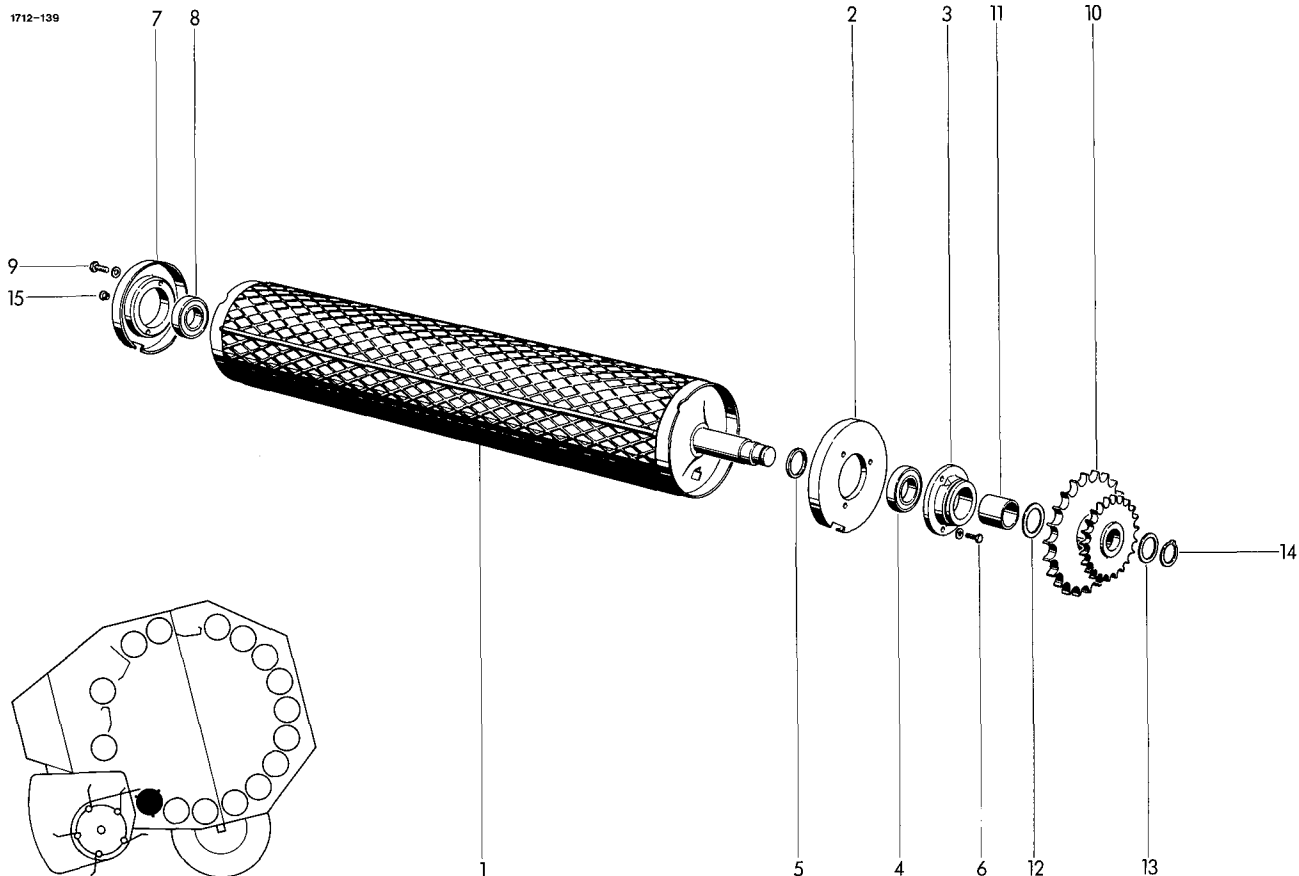

# BODENWALZE

1	1712.19.07.01	Stabsegmentwalze	1	10	1712.19.04.01	Kettenrad	1
2	1712.17.02.01	Lagerflansch	1	11	1712.18.04.05	Distanzbuchse	1
3	0712.30.00.00	Lagerring	1	12	0910.73.10.00	Paßscheibe 40x50x0,1	nB
4	0922.12.88.00	Rillenkugellager CB 208	1		0910.73.12.00	Paßscheibe 40x50x0,3	nB
5	0328.48.00.00	Stützring	1		0910.73.14.00	Paßscheibe 40x50x1,0	nB
6	0901.20.70.00	6kt-Schraube M8x30	3	13	0910.72.50.00	Paßscheibe 30x42x0,1	nB
	0911.10.08.00	Federring A8	3		0910.72.52.00	Paßscheibe 30x42x0,3	nB
7	1712.21.03.01	Lagerring	1		0910.72.54.00	Paßscheibe 30x42x1,0	nB
8	0922.12.87.00	Rillenkugellager CB 207	1	14	0912.10.30.00	Sicherungsring 30x1,5	1
9	0901.21.10.00	6kt-Schraube M10x30	2	15	0938.90.70.00	Kegelstopfen	1
	0910.60.10.00	Scheibe 10,5x25x4	2				

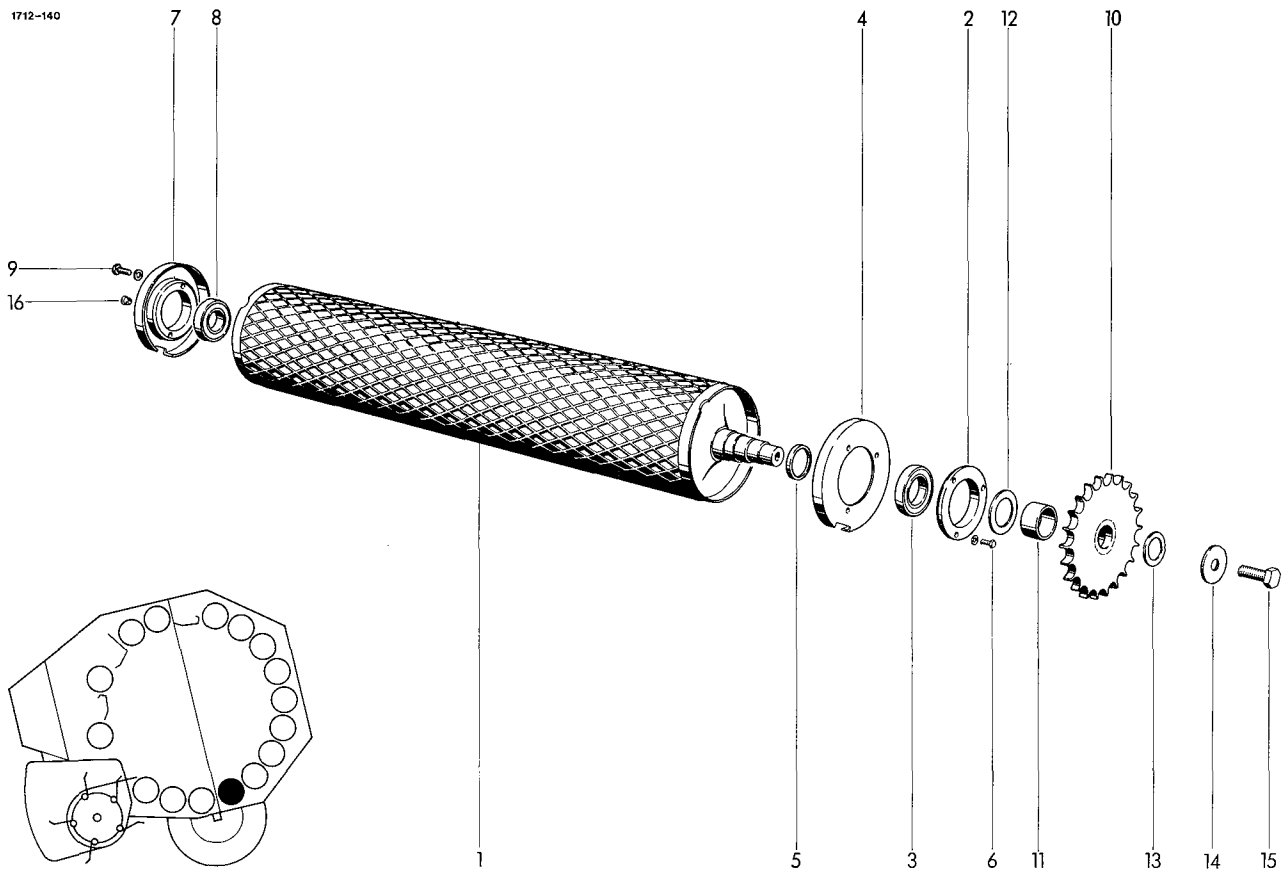

# UMLENKWALZE

1	1712.20.06.01	Segment	1	10	1712.17.04.01	Kettenrad	1
2+3	1712.14.02.01	Flanschlager kpl.	1	11	1712.20.04.05	Distanzbuchse	1
2	0312.02.00.00	Lagerring	1	12	0910.73.70.00	Paßscheibe 50x62x0,1	nB
3	0922.12.95.00	Rillenkugellager CB 210	1		0910.73.72.00	Paßscheibe 50x62x0,3	nB
4	1712.14.02.05	Dichtscheibe	1		0910.73.74.00	Paßscheibe 50x62x1,0	nB
5	0328.63.00.00	Distanzring	1	13	0910.72.50.00	Paßscheibe 30x42x0,1	nB
6	0901.20.70.00	6kt-Schraube M8x30	3		0910.72.52.00	Paßscheibe 30x42x0,3	nB
	0911.10.08.00	Federring A8	3		0910.72.54.00	Paßscheibe 30x42x1,0	nB
7	1712.21.03.01	Lagerring	1	14	0910.89.81.00	Federscheibe 12,5x45x5,6	1
8	0922.12.87.00	Rillenkugellager CB 207	1	15	0901.30.85.00	6kt-Schraube M12x20	1
9	0901.21.10.00	6kt-Schraube M10x30	2	16	0938.90.70.00	Kegelstopfen	1
	0910.60.10.00	Scheibe 10,5x25x4	2				

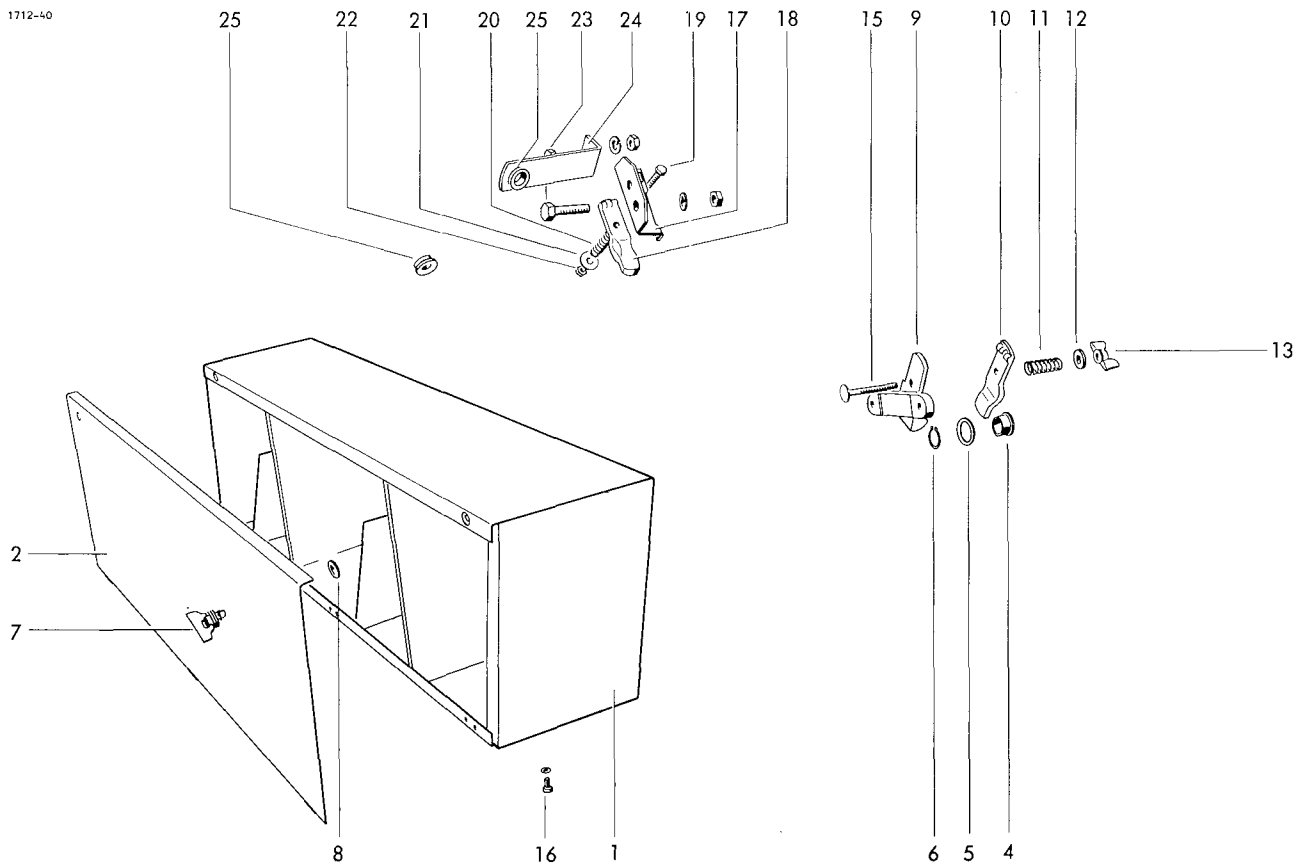

## GARNKASTEN

1	1712.27.01.01	Kasten	1	15	0903.10.26.00	Flachrundschaube M6x70	1
2	1712.27.01.12	Klappe	1	16	0901.20.66.00	6kt-Schraube M8x20	6
3*	0902.50.44.00	Senkschraube M6x16z.Nr.2	6		0907.10.08.00	6kt-Mutter M8	6
	0907.10.06.00	6kt-Mutter M6	6		0910.10.08.00	Scheibe 8,4x17x1,6	6
	0910.10.06.00	Scheibe 6,4x12,5x1,6	6		0911.10.08.00	Federring A8	6
	0911.10.06.00	Federring A6	6				
4	0361.08.00.00	Garnführungsöse	1				
5	0910.80.92.00	Scheibe 20,5x30x3	1				
6	0912.10.20.00	Sicherungsring 20x1,2	1	17-22	1712.34.07.01	Garnbremse kpl.	1
7	0919.48.97.00	Verschuß	2	17	1712.34.07.02	Bremsplatte	1
8	0919.48.89.00	Haltescheibe	2	18	0761.03.00.00	Garnbremse Oberteil	1
9-15	1101.22.14.00	Garnbremse	1	19	0901.20.54.00	6kt-Schraube M6x45	1
9	0761.02.00.00	Garnbremse, unt. Teil	1	20	0940.10.71.00	Druckfeder 1,4x12,4x40	1
10	0761.03.00.00	Garnbremse, ob. Teil	1	21	0910.40.06.00	Scheibe 6,6x22x2	1
11	0940.10.71.00	Druckfeder 1,4x12,4x40	1	22	0907.60.06.00	Sicherungsmutter NM6	1
12	0910.15.06.00	Scheibe 6,6x12,5x1,6	1	23	0901.21.06.00	6kt-Schraube M10x20	3
13	0908.31.06.00	Flügelmutter M6	1		0907.10.10.00	6kt-Mutter M10	3
14*	0902.24.67.00	Zylinderschraube M6x20	1		0911.10.10.00	Federring A10	3
		zu Nr. 9	2	24	1712.34.07.12	Leitarm	1
	0907.10.06.00	6kt-Mutter M6	2	25	0361.08.00.00	Garnführungsöse	2
	0910.15.06.00	Scheibe 6,6x12,5x1,6	2	26*	0912.10.20.00	Sicherungsring 20x1,2	2
	0911.10.06.00	Federring A6	2			zu Nr. 25	2

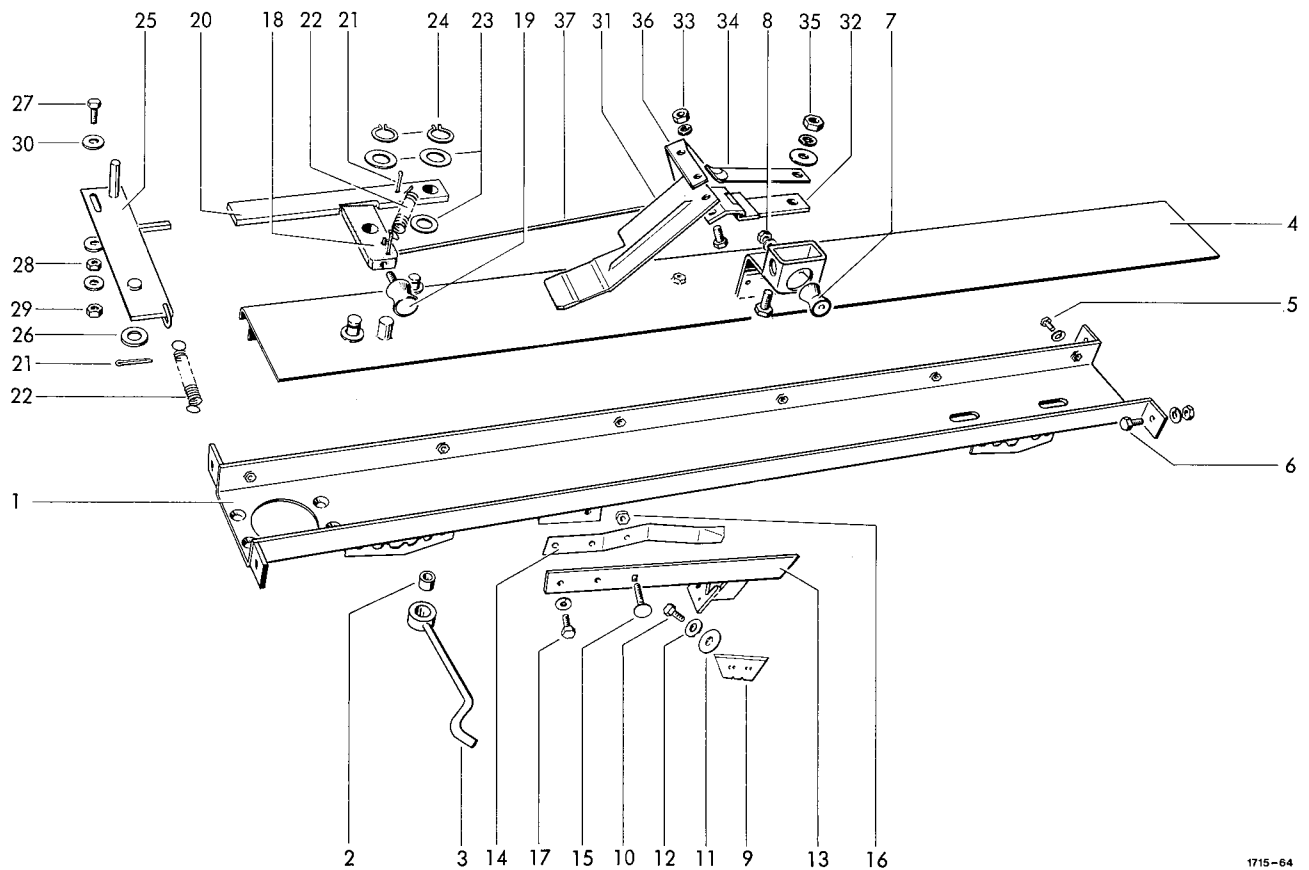

1715-64

#### BINDERGEHÄUSE

1	1712.34.01.01	Träger
2+3	1712.34.01.15	Randabstandeinsteller
2	0920.39.90.00	Torsionsbuchse
3	1712.34.01.17	Haken
4	1712.34.01.20	Deckblech
5	0901.20.66.00	6kt-Schraube M8x20
	0911.10.08.00	Federring A8
6	0901.21.08.00	6kt-Schraube M10x25
	0907.10.10.00	6kt-Mutter M10
	0911.10.10.00	Federring A10
7	0924.53.60.00	Umlenkrolle M6x16x25
8	0907.10.06.00	6kt-Mutter M6
	0911.10.06.00	Federring A6

#### SCHNEIDVORRICHTUNG

9	0982.40.01.00	Messer 19x60x0,6
10	0901.20.42.00	6kt-Schraube M6x10
11	0940.88.06.00	Tellerfeder 20x8,2x0,7
12	0910.10.06.00	Scheibe 6,4x12,5x1,6
13	1712.34.04.21	Fangarm
14	0940.65.37.00	Blattfeder Fl.25x2x240
15	0903.10.18.00	Flachrundschrabe M6x30
16	0907.56.06.00	Sicherungsmutter
17	0901.20.66.00	6kt-Schraube M8x20
	0911.10.08.00	Federring A8

+ = nur für Handauslösung

#### AUSLÖSUNG

1	18	1712.34.05.02	Schwenkhebel	1
2	19	0924.53.60.00	Umlenkrolle M6x16x25	1
2	20	1712.34.05.05	Rasthebel	1
2	21	1705.34.05.05	+Rasthebel	1
1	22	0916.10.95.00	Splint 4x20	3
6	23	0940.20.48.00	Zugfeder 1,25x10,75x76,5	2
4	24	0910.10.13.00	Scheibe 13x24x2,5	3
4	25	0912.10.12.00	Sicherungsring 12x1	2
4	26	1712.34.05.10	Auslöseplatte	1
1	27	0910.15.14.00	Scheibe 14x24x2,5	1
1	28	0901.20.70.00	6kt-Schraube M8x30	1
1	29	0907.10.08.00	6kt-Mutter M8	1
30	30	0907.56.08.00	6kt-Mutter M 8	1
		0910.10.08.00	Scheibe 8,4x17x1,6	3

#### EINWERFER

1	31	1712.34.09.04	Einwerfer	1
1	32	1712.34.09.05	Scharnier	1
1	33	0901.20.45.00	6kt-Schraube M6x16	2
1	34	0907.60.06.00	Sicherungsmutter NM6	2
1	35	0910.10.06.00	Scheibe 6,4x12,5x1,6	2
1	36	0940.64.92.00	Blattfeder Fl.22x1	1
1	37	0901.20.67.00	6kt-Schraube	1
2		0907.10.08.00	6kt-Mutter M8	1
2		0910.80.18.00	Scheibe 9x25x2	1
		0911.10.08.00	Federring A8	1
		1712.34.09.18	Winkel	1
		1712.34.09.19	Zugstange	1

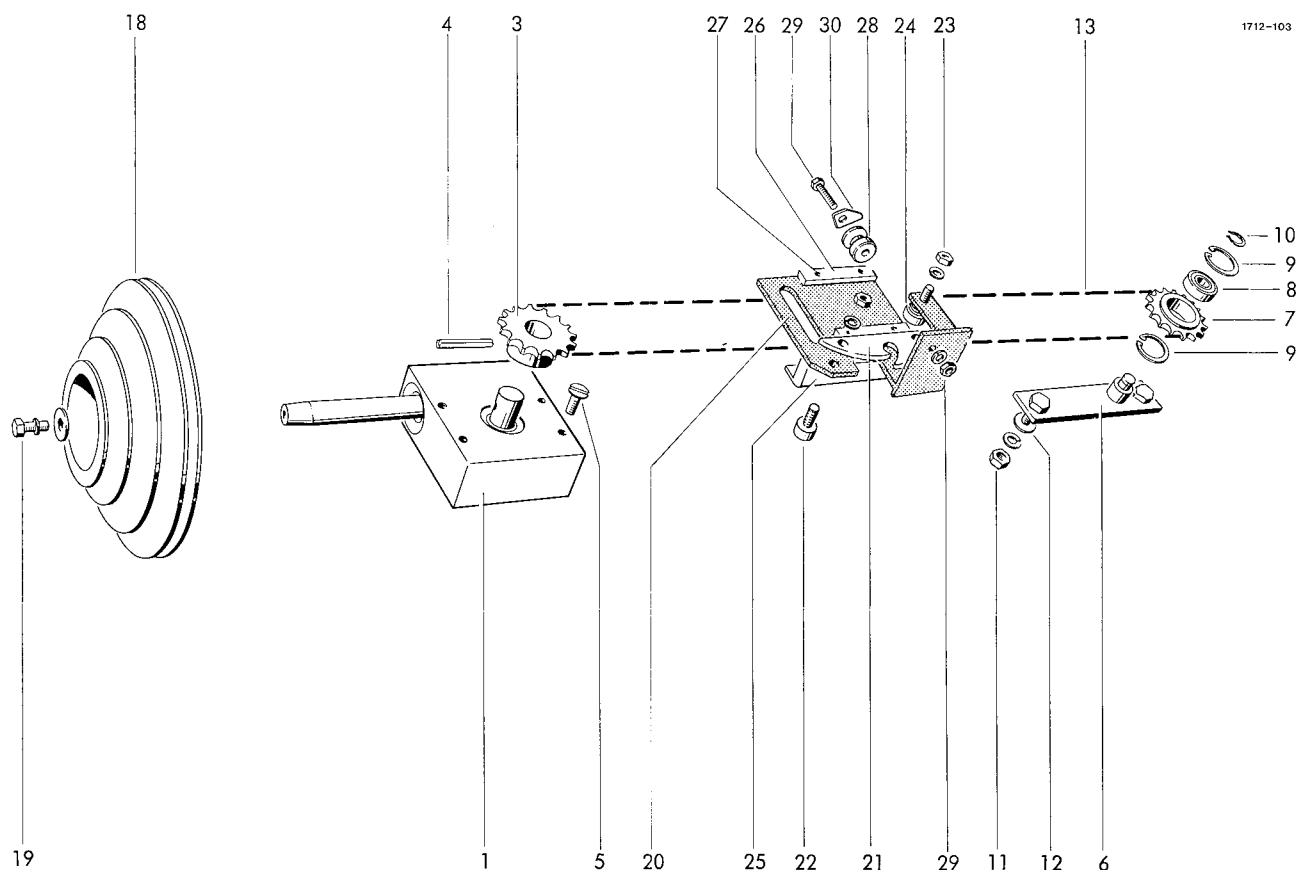

#### ANTRIEB

1	0928.30.02.00	Getriebe	1	18	0936.99.80.00	Stufenscheibe	1
3	0308.26.00.00	Kettenrad 15 Z 08B-1	1	19	0901.20.68.00	6kt-Schraube M8x25	1
4	0915.51.58.00	Spannhülse 6x40	1		0910.40.09.00	Scheibe 9x28x3	1
5	0902.50.65.00	Senkschraube M8x20	4		0911.10.08.00	Federring A8	1
6	1712.34.02.17	Spannstück	1				
7-9	1712.34.02.21	Kettenrad kpl.	1				
7	0309.47.00.00	Kettenrad 15 Z 08B-1	1				
8	0922.12.51.00	Rillenkugell. 6201-2RSR	1	20			
9	0912.15.32.00	Sicherungsring 32x1,2	2	21	1712.34.03.01	Grundplatte	1
10	0912.10.12.00	Sicherungsring 12x1	1	22	1712.34.03.07	Fangöse	1
11	0907.10.10.00	6kt-Mutter M10	2	23	0924.51.18.00	Kurvenrolle	3
	0911.10.10.00	Federring A10	2		0907.10.08.00	6kt-Mutter	3
12	0910.60.10.00	Scheibe 10,5x25x4	2	24	0911.10.08.00	Federring A8	3
13	0934.15.80.00	Rollenkette 08B-1x173E+H	1	25	0910.10.08.00	Scheibe 8,4x17x1,6	3
14*	0934.60.27.00	Innenglied B- 08B -1		26	1712.34.03.17	Gleitstück	1
		zu Nr. 13	1	27	1712.34.03.14	Stützplatte	2
15*	0934.61.07.00	Steckglied E- 08B -1		28	0915.40.32.00	Halbrundkerbnagel	4
		zu Nr. 13	1	29	1712.34.03.20	Rolle	1
16*	0934.60.87.00	Gekröpftes Glied H-08B-1			0901.10.22.00	6kt-Schraube M6x50	1
		zu Nr. 13	1		0907.10.06.00	6kt-Mutter M6	1
17*	0934.15.81.00	Verschlußglied m.Rolle		30	0911.10.06.00	Federring A6	1
		zu Nr. 13	1		1712.34.03.23	Sperre	1

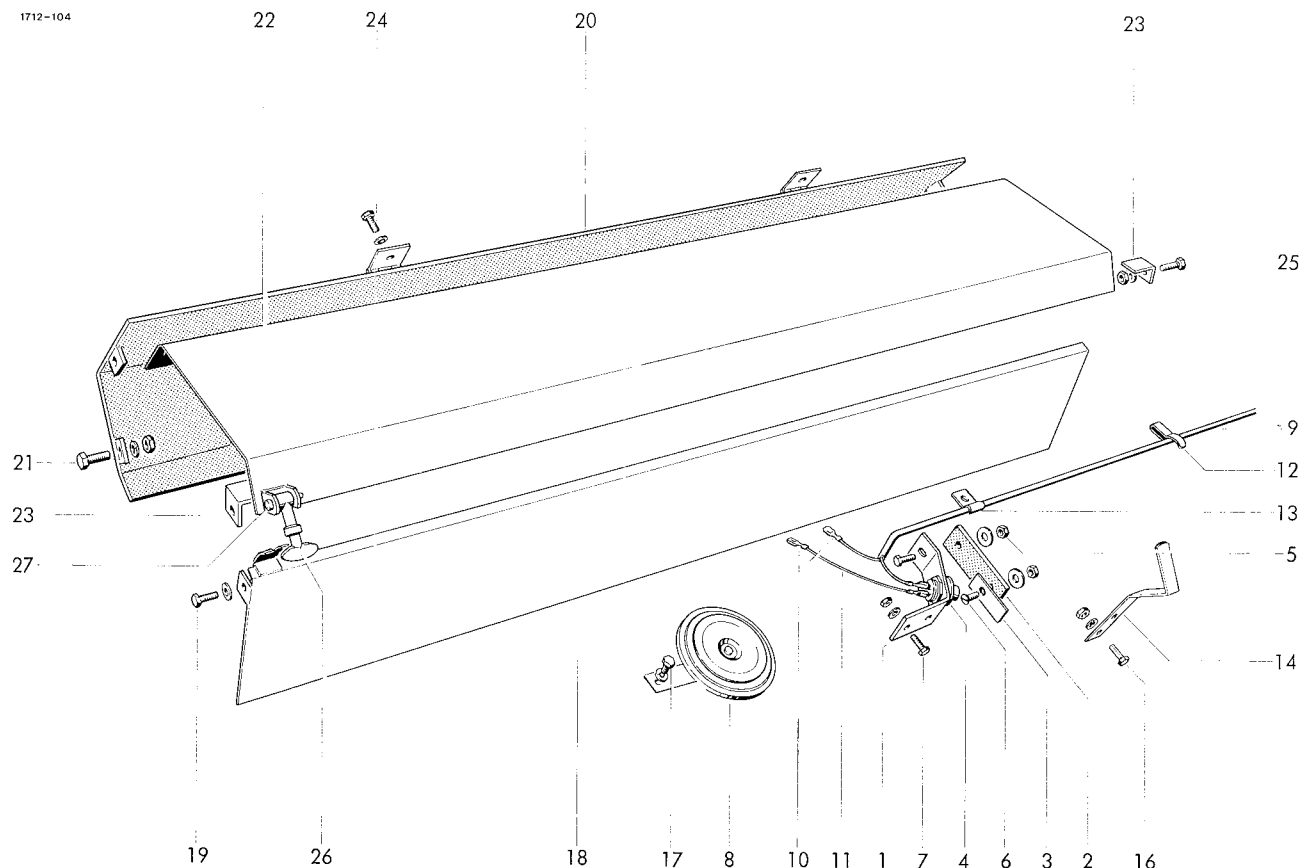

## SIGNALLEINRICHTUNG

1-6	1712.34.06.01	+Schalter kpl.	1	17	0901.20.61.00	6kt-Schraube M8x10	1
1	1712.34.06.02	+Halter	1		0911.10.08.00	Federring A8	1
2	1712.34.06.03	+Gelenkband	1				
3	1712.34.06.04	+Lasche	1			VERKLEIDUNG	
4	0971.34.01.00	+Druckknopfschalter	1				
5	0901.20.45.00	+6kt-Schraube M6x16	1	18	1712.34.08.01	Leitblech	1
	0907.10.06.00	+6kt-Mutter M6	1	19	0901.20.66.00	6kt-Schraube M8x20	2
	0910.40.06.00	+Scheibe 6,6x22x2	1		0907.10.08.00	6kt-Mutter M8	2
6	0902.50.44.00	+Senkschraube M6x16	1		0911.10.08.00	Federring A8	2
	0907.10.06.00	+6kt-Mutter M6	1		0910.40.09.00	Scheibe 9x28x3	2
	0910.40.06.00	+Scheibe 6,6x22x2	1	20	1712.34.08.08	Abdeckblech	1
7	0901.20.45.00	+6kt-Schraube M6x16	2	21	0901.21.08.00	6kt-Schraube M10x25	4
	0907.10.06.00	+6kt-Mutter M6	2		0907.10.10.00	6kt-Mutter M10	4
	0911.10.06.00	+Federring A6	2		0911.10.10.00	Federring A10	4
8	0971.26.80.00	+Signalhorn	1	22	1712.34.08.26	Deckel	1
9	0972.19.05.00	+Kabel mit Nr.10	1	23	1712.34.08.16	Anschlag	2
10	0972.38.81.00	+Steckhülse	4	24	0901.20.64.00	6kt-Schraube M8x16	2
11	0972.10.01.00	+Litze kpl. mit Nr.10	1		0907.10.08.00	6kt-Mutter M8	2
12	0972.62.11.00	+Chassis-Kabelklemme 12x28	2		0910.80.18.00	Scheibe 9x25x2	2
13	0938.50.08.00	+Schelle R 4	2		0911.10.08.00	Federring A8	2
14	1712.34.06.29	Winkel	1	25	0901.21.06.00	6kt-Schraube M10x20	1
16	0901.20.42.00	6kt-Schraube M6x10	1		0907.10.10.00	6kt-Mutter M10	1
	0907.10.06.00	6kt-Mutter M6	1		0911.10.10.00	Federring A10	1
	0911.10.06.00	Federring A6	1	26	0938.20.40.00	Gummitteil	1
			27		0918.20.04.00	Bolzen m.Scheibe u.Splint	1

+ = entfällt bei Handauslösung



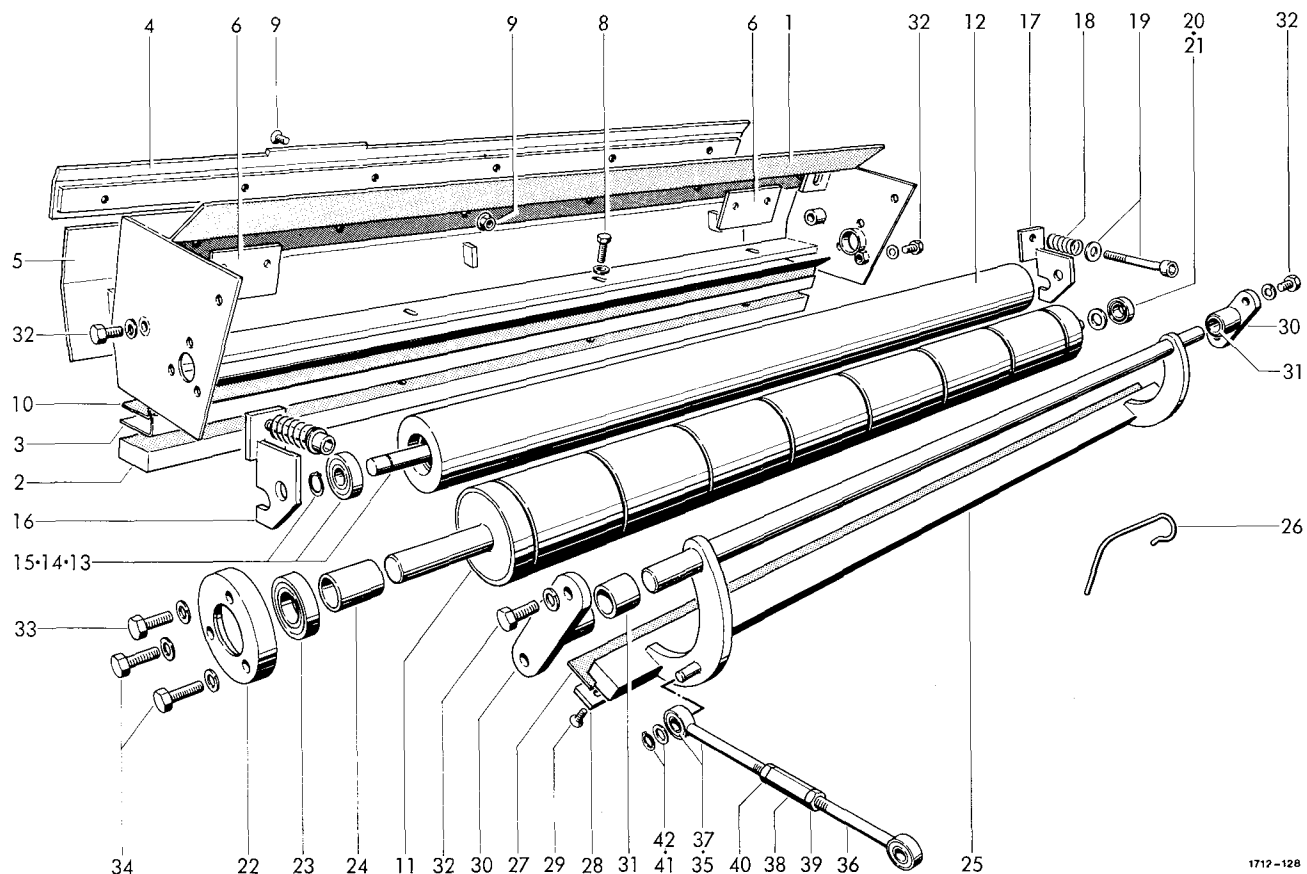

1712-128

# BINDETRÄGER

1	1712.37.01.01	Träger	1	24	1712.37.01.47	Distanzrohr	1
2	1712.37.01.10	Amboß	1	25	1712.37.01.49	Messerträger	1
3	1712.37.01.11	Winkel	1	26	0940.51.18.00	Feder	8
4	1712.37.01.84	Abstreifer	1	27	1712.37.01.54	Messer	1
5	1712.37.01.80	Deckblech	1	28	1712.37.01.55	Klemmleiste	1
6	1712.37.01.83	Platte	2	29	0902.60.34.00	Senkschraube M6x20	1
7*	0902.60.44.00	Senkschraube M8x25 zu Nr.6	4	30	1712.37.01.58	Flanschlager mit Nr.31	2
8	0901.30.68.00	6kt-Schraube Verbüs plus	4	31	1712.37.01.62	Buchse	2
	0910.10.10.00	Scheibe 10,5x21x2	4	32	0901.21.06.00	6kt-Schraube M10x20	6
9	0902.60.44.00	Senkschraube M8x25	6		0911.10.10.00	Federring A10	6
	0907.81.08.00	Sicherungsmutter M8	6	33	0901.21.11.00	6kt-Schraube M10x35	1
10	1712.37.01.16	Abstreifer	1		0911.10.10.00	Federring A10	1
11	1712.37.01.18	Walze	1	34	0901.21.12.00	6kt-Schraube M10x40	2
12-15	1712.37.01.24	Druckwalze	1		0911.10.10.00	Federring A10	2
12	1712.37.01.25	Walze	1				
13	1712.37.01.28	Welle	1				
14	0922.11.53.00	Rillenkugellager 6202-2Z	2				
15	0912.50.12.00	Sicherungsscheibe 12	2	35-40	1712.37.04.01	Pleuel kpl.	1
16	1712.37.01.32	Spannlager rechts	1	35	1712.37.04.02	Augenbolzen	1
17	1712.37.01.35	Spannlager links	1	36	1712.37.04.06	Augenbolzen	1
18	0940.12.70.00	Druckfeder 2,5x13,5x35	2	37	0920.39.92.00	Silentbuchse	2
19	0902.10.33.00	Zylinderschraube M8x65	2	38	0908.81.04.00	Spannschloßmutter SPM 12	1
	0910.10.08.00	Scheibe 8,4x17x1,6	2	39	0907.10.12.00	6kt-Mutter M12	1
20	0922.12.81.00	Rillenkugell. 3001-2RS1	1	40	0907.10.13.00	6kt-Mutter M12 li.	1
21	0910.89.14.00	Anlaufscheibe	1	41	0912.50.10.00	Sicherungsscheibe 10	1
22	1712.37.01.45	Lager	1	42	0910.10.13.00	Scheibe 13x24x2,5	1
23	0922.19.18.00	Spannringlager	1				

## VERBINDUNGSTEILE

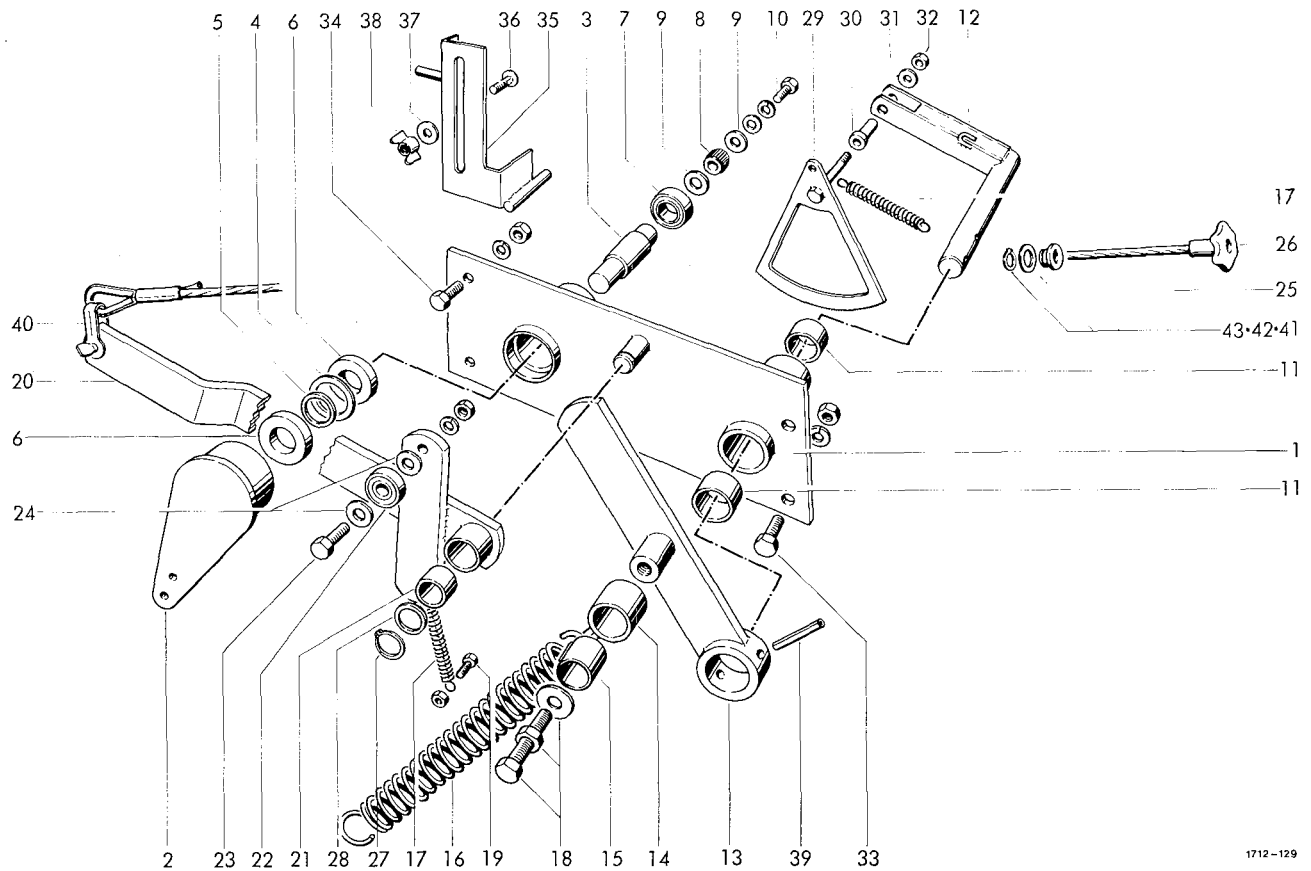

# STEUERUNG

1-11	1712.37.02.01	Schaltplatte kpl.	1	22	0924.50.06.00	Laufrolle 8x24x7	1
1	1712.37.02.02	Schaltplatte	1	23	0901.20.68.00	6kt-Schraube M8x25	1
2	1712.37.02.08	Schalthebel	1		0907.10.08.00	6kt-Mutter M8	1
3	1712.37.02.12	Welle	1		0911.10.08.00	Federring A8	1
4	0925.38.24.00	Filzscheibe	1	24	0910.70.43.00	Paßscheibe 8x14x0,5	2
5	0910.71.34.00	Paßscheibe 17x24x1	2	25-26	0936.49.80.00	Zugseil kpl. 8x4200	1
6	0924.54.02.00	Freilauf KK 17	2	25	0936.78.02.00	Perlonseil 8x4200	1
7	0922.12.54.00	Rillenkugell. 6203-2RS	1	26	0939.17.01.00	Sterngriff	1
8	0362.24.00.00	Transportrolle	1	27	0912.10.16.00	Sicherungsring 16x1	1
9	0910.80.24.00	Scheibe 10,2x25x2,5	2	28	0910.71.29.00	Paßscheibe 16x22x1,5	1
10	0901.20.45.00	6kt-Schraube M6x16	1	29	1712.37.02.68	Segment	1
	0910.64.06.00	Scheibe 6,4x18x1,6	1	30	1712.37.02.72	Buchse	1
	0911.10.06.00	Federring A6	1	31	0910.64.06.00	Scheibe 6,4x18x1,6	1
11	0920.70.25.00	Gleitlager 25x30x20	2	32	0907.60.06.00	Sicherungsmutter NM6	1
12	1712.37.02.25	Kniehebel	1	33	0901.21.49.00	6kt-Schraube M12x30	2
13	1712.37.02.31	Hebel	1		0907.10.12.00	6kt-Mutter M12	2
14+15	1712.37.02.36	Gelenk kpl.	1		0911.10.12.00	Federring A12	2
14	1712.37.02.37	Gelenk	1	34	0901.21.08.00	6kt-Schraube M10x25	2
15	0920.12.33.00	Laufbuchse 20x25x22	1		0907.10.10.00	6kt-Mutter M10	2
16	0940.25.21.00	Zugfeder 5x35x250	1		0911.10.10.00	Federring A10	2
17	0940.20.48.00	Zugfeder 1,25x10,75x76,5	2	35	1712.37.02.85	Einstellblech	1
18	0901.11.42.00	6kt-Schraube M12x55	1	36	0903.10.42.00	Flachrundschrabe M8x25	1
	0907.10.12.00	6kt-Mutter M12	1	37	0910.80.18.00	Scheibe 9x25x2	1
	0910.10.13.00	Scheibe 13x24x2,5	1	38	0908.31.08.00	Flügelmutter M8	1
19	0901.20.47.00	6kt-Schraube M6x20	1	39	0915.51.85.00	Spannhülse 8x40	1
	0907.60.06.00	Sicherungsmutter NM6	1	40	0936.99.73.00	Schäkel	1
20-24	1712.37.02.51	Hebel kpl.	1	41	0361.08.00.00	Garnführungsöse	1
20	1712.37.02.52	Arm	1	42	0910.80.92.00	Scheibe 20,5x30x3	1
21	0920.11.25.00	Laufbuchse 16x20x27,5	1	43	0912.10.20.00	Sicherungsring 20x1,2	1

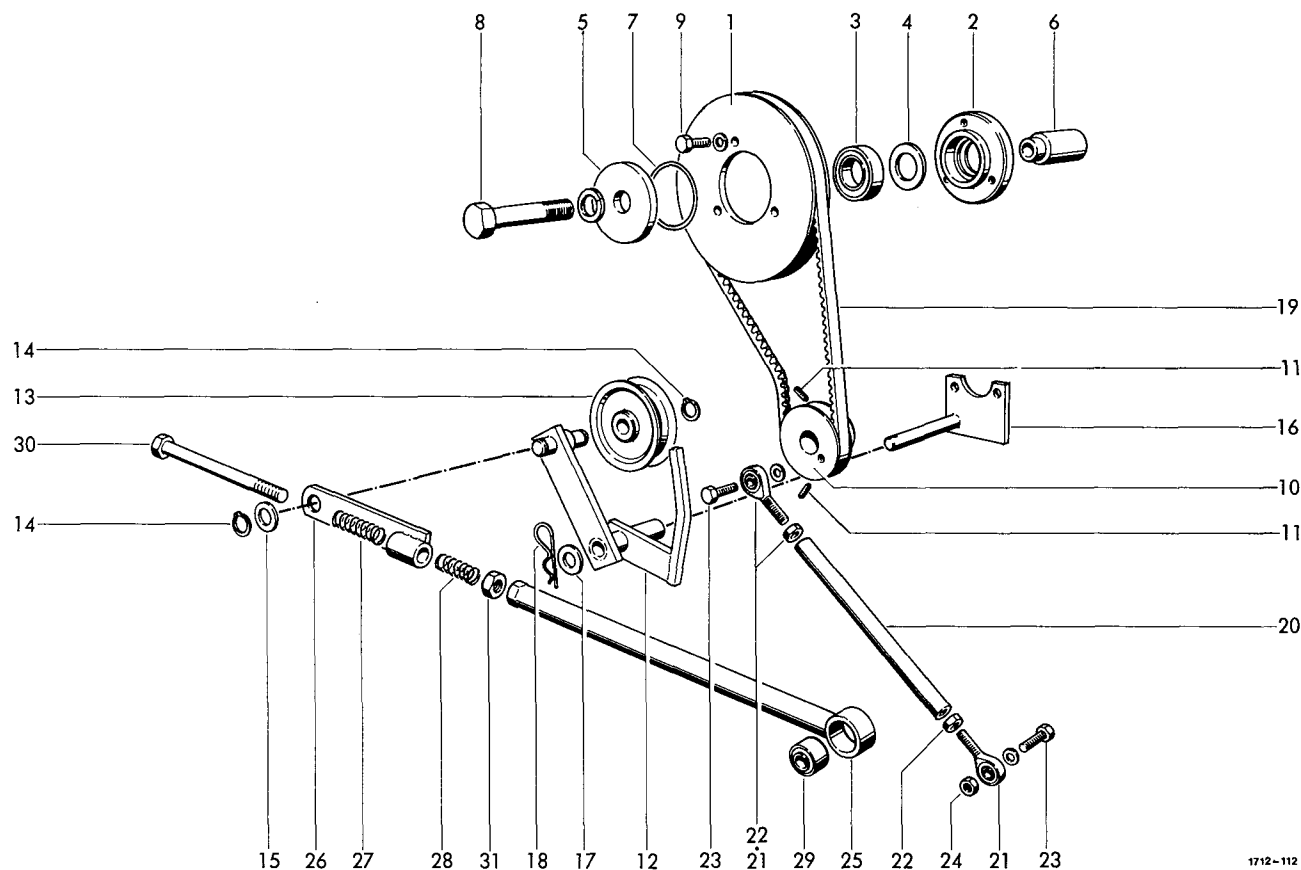

1712-112

#### ANTRIEB

1	0703.23.00.00	Keilriemensch. 165x8,5x1	1	19	0933.11.08.00	Keilriemen	1
2	1712.37.03.02	Lagerring	1	20-22	1712.37.03.37	Pleuel kpl.	1
3	0924.54.01.00	Freilauf KK 25 B	1	20	1712.37.03.38	Rohr	1
4	0925.38.35.00	Filzscheibe	1	21	0919.88.01.00	Hochleistungs-Gelenkkopf	2
5	1712.37.03.05	Scheibe	1	22	0907.10.06.00	6kt-Mutter M6	2
6	1712.37.03.06	Buchse	1	23	0901.20.47.00	6kt-Schraube M6x20	2
7	0925.24.44.00	Runddichtring OR44,2x3	1		0911.10.06.00	Federring A6	2
8	0901.12.50.00	6kt-Schraube M16x110	1	24	0907.10.06.00	6kt-Mutter M6	1
	0911.10.16.00	Federring A16	1				
9	0901.20.45.00	6kt-Schraube M6x16	3				
	0911.10.06.00	Federring A6	3				
10	0304.14.00.00	Keilriemensch. 60x9,7x1	1	25-31	1712.37.04.18	Schaltstange kpl.	1
11	0904.70.40.00	Gewindestift M8x10	2	25	1712.37.04.19	Zugstange	1
12	1712.37.03.18	Spannhebel	1	26	1712.37.04.24	Lasche	1
13	0924.52.11.00	Spannrolle 15x92x31	1	27	0940.13.61.00	Druckfeder 3,2x15x46	1
14	0912.10.15.00	Sicherungsring 15x1	2	28	0940.12.70.00	Druckfeder 2,5x13,5x35	1
15	0910.15.16.00	Scheibe 16x28x2,5	1	29	0920.39.92.00	Silentbuchse	1
16	1712.37.03.29	Lagerplatte	1	30	0901.11.17.00	6kt-Schraube M10x140	1
17	0910.30.15.00	Scheibe 15x24x2	1	31	0907.10.10.00	6kt-Mutter M10	1
18	0916.21.04.00	Federstecker	1				

#### VERBINDUNGSTEILE

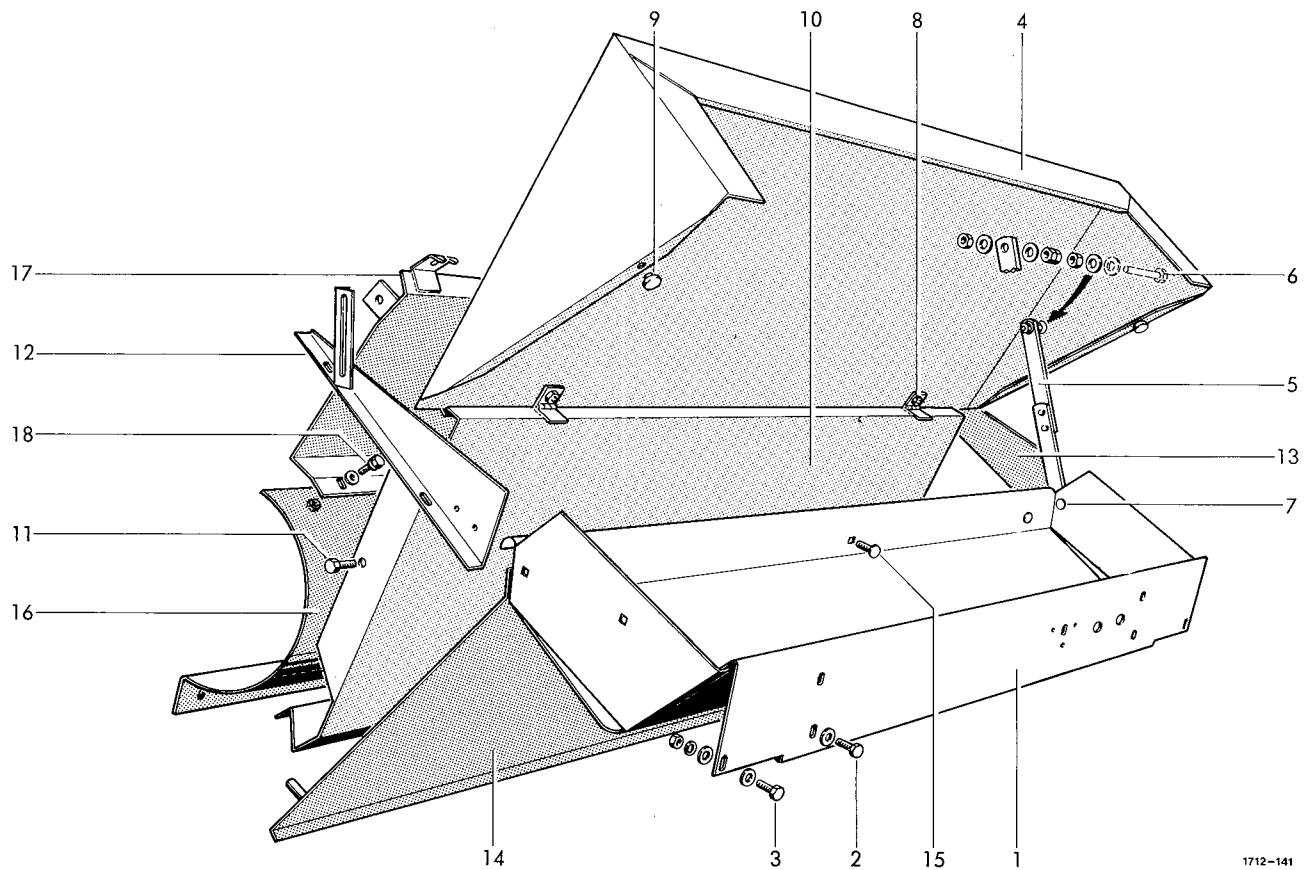

1712-141

### NETZWANNE

1	1712.37.05.01	Wanne	1	10	1712.37.06.25	Schutzblech	1
2	0901.20.68.00	6kt-Schraube M8x25	4	11	0901.21.06.00	6kt-Schraube M10x20	2
	0907.10.08.00	6kt-Mutter M8	4		0907.10.10.00	6kt-Mutter M10	2
	0910.40.09.00	Scheibe 9x28x3	4		0911.10.10.00	Federring A10	2
	0911.10.08.00	Federring A8	4	12	1712.37.06.35	Schutzblech	1
3	0901.20.66.00	6kt-Schraube M8x20	2	13	1712.37.06.39	Schutzblech	1
	0907.10.08.00	6kt-Mutter M8	2	14	1712.37.06.41	Einlaufblech	1
	0910.40.09.00	Scheibe 9x28x3	4	15	0903.10.40.00	Flachrundschrabe M8x16	1
	0911.10.08.00	Federring A8	2		0907.10.08.00	6kt-Mutter M8	1
					0910.15.11.00	Scheibe 11x21x2	1
					0911.10.08.00	Federring A8	1

### VERKLEIDUNG

4	1712.37.06.01	Haube	1				
5	1712.37.06.06	Haubenstütze	1				
6	0901.20.53.00	6kt-Schraube M6x40	1	16	1712.37.07.01	Abdeckblech	1
	0907.10.06.00	6kt-Mutter M6	3	17	1712.37.07.05	Leitblech	1
	0907.60.06.00	Sicherungsmutter NM6	1	18	0901.20.42.00	6kt-Schraube M6x10	6
	0910.40.06.00	Scheibe 6,6x22x2	4		0910.10.06.00	Scheibe 6,4x12,5x1,6	12
7	0903.10.15.00	Flachrundschrabe M6x16	1		0911.10.06.00	Federring A6	6
	0907.60.06.00	Sicherungsmutter NM6	1				
	0910.10.08.00	Scheibe 8,4x17x16	1				
	0910.40.06.00	Scheibe 6,6x22x2	1				
8	0901.20.66.00	6kt-Schraube M8x20	2				
	0907.10.08.00	6kt-Mutter M8	2				
	0910.40.09.00	Scheibe 9x28x3	2				
	0911.10.08.00	Federring A8	2				
9	0938.98.59.00	Nutpuffer	2				

### ÜBERKEHR

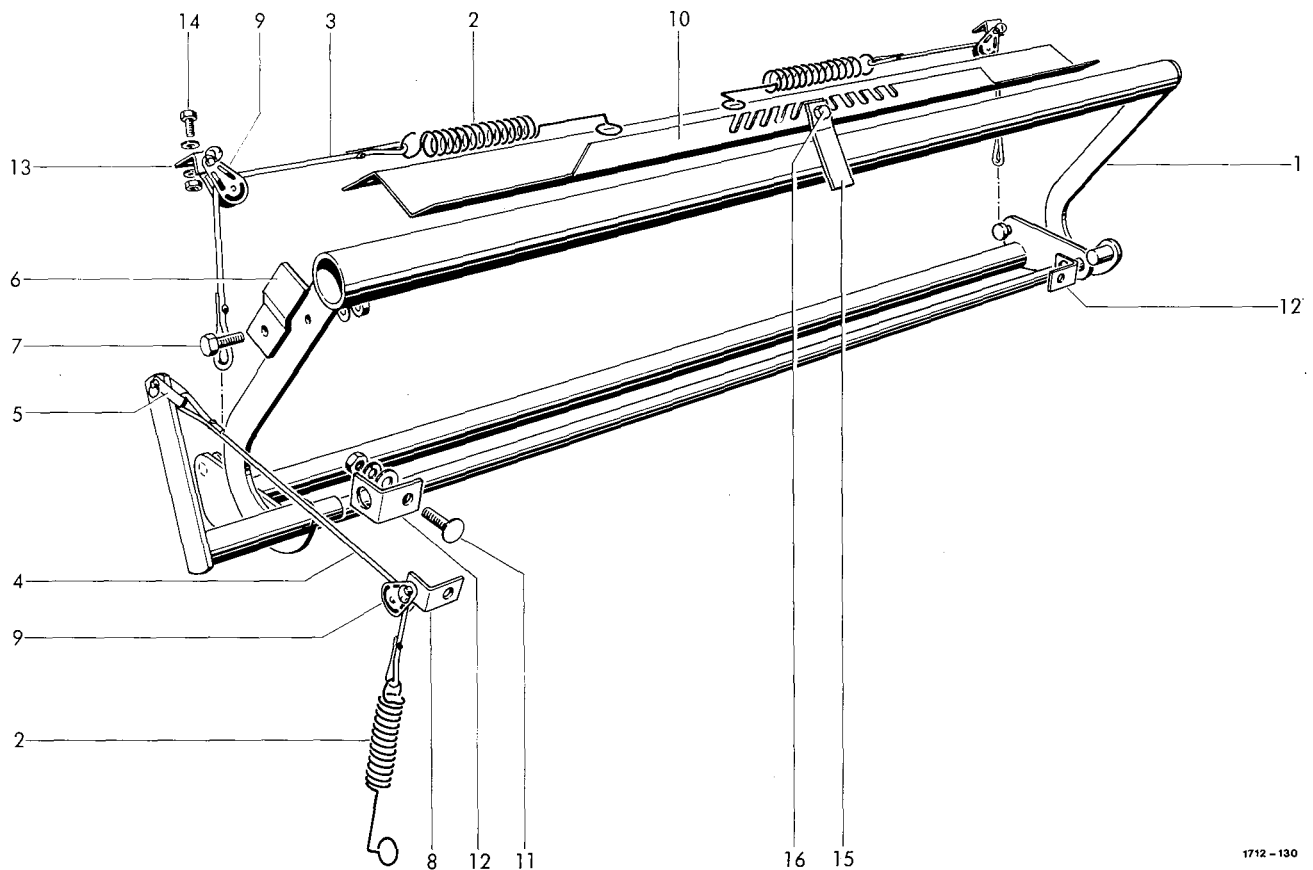

1712 - 130

# NETZBREMSE

1	1712.37.08.01	Netzbremse	1	12	1712.37.06.49	Winkel	2
2	0940.22.31.00	Zugfeder	3	13	1712.37.06.52	Winkel	2
3	0936.79.03.00	Seil	2	14	0901.20.45.00	6kt-Schraube M6x16	2
4	0936.79.04.00	Seil	1		0907.10.06.00	6kt-Mutter M6	2
5	0936.99.73.00	Schäkel	1		0910.10.06.00	Scheibe 6,4x12,5x1,6	2
6	1712.37.08.28	Verschlusswinkel	1		0911.10.06.00	Federring A6	2
7	0901.20.45.00	6kt-Schraube M6x16	1	15	1715.37.06.59	Halter	1
	0907.60.06.00	Sicherungsmutter NM6	1	16	0901.20.45.00	6kt-Schraube M6x16	1
	0911.10.06.00	Federring A6	1		0907.60.06.00	Sicherungsmutter NM6	1
8	1712.37.05.12	Winkel	1		0910.10.06.00	Scheibe 6,4x12,5x1,6	1
9	0936.99.70.00	Block	3				
10	1712.37.06.05	Rasterwinkel	1				
11	0903.10.42.00	Flachrundschrabe M8x25	2				
	0907.10.08.00	6kt-Mutter M8	2				
	0910.15.11.00	Scheibe 11x21x2	2				
	0911.10.08.00	Federring A8	2				

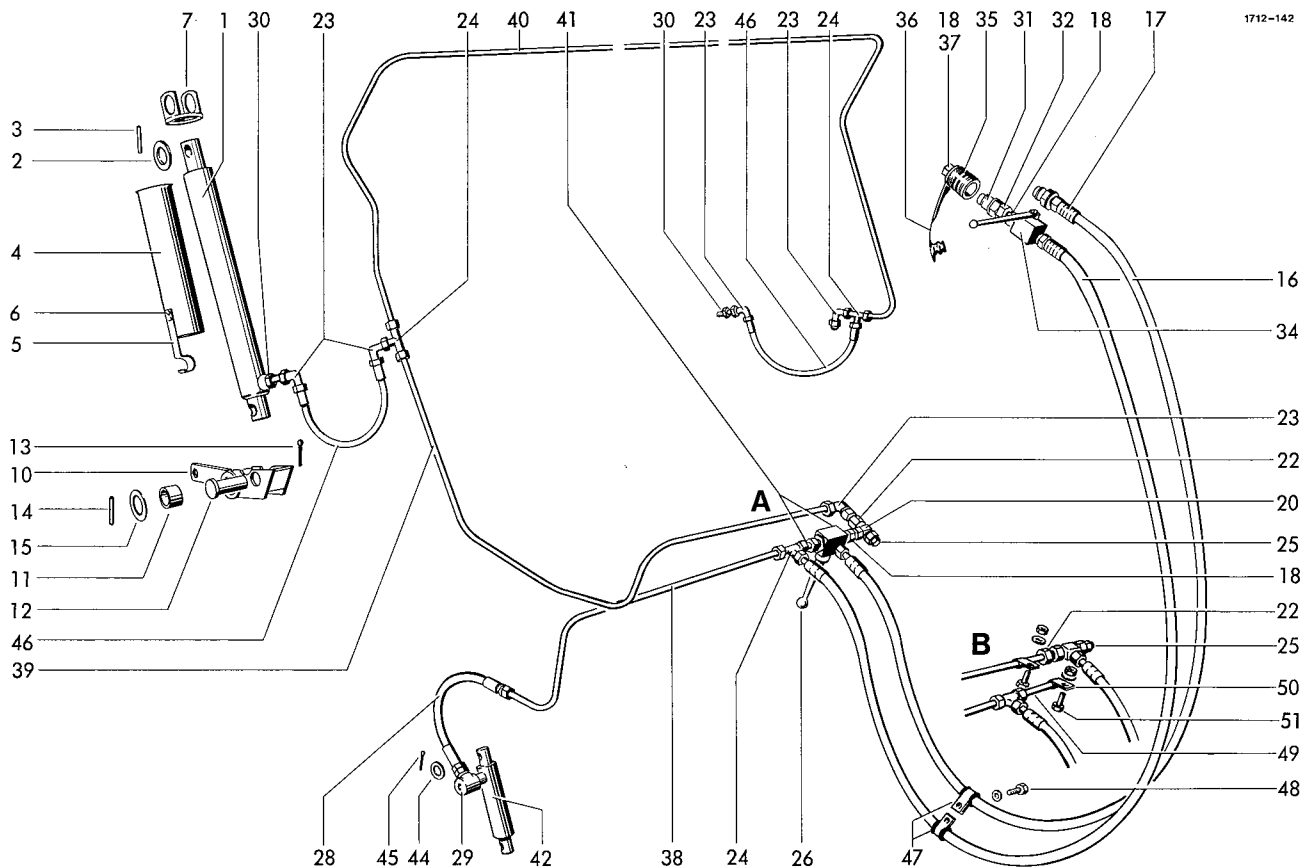

# HYDRAULIKEINRICHTUNG

1	0951.11.40.00	Hydraulikzyl. 40x360x510	2	23	0955.34.04.00	Einstellbare Winkel-	
1a*	0951.51.06.00	Dichtungssatz zu Nr.1	2		verschraubung		5
2	0910.15.30.00	Scheibe 30x50x4	3	24	0955.16.67.00	T-Verschraubung 12	3
3	0915.51.59.00	Spannhülse 6x45	3	25	0952.26.01.00	Drosselrückschlagventil	1
4-6	1712.46.02.01	Stütze kpl.	2	26	0952.13.60.00	+Umschalt-Kugelhahn 12	1
4	1712.46.02.02	Stützrohr	2	27*	0901.20.66.00	+6kt-Schraube M8X20 z.Nr.26	2
5	0940.64.74.00	Blattfeder Fl. 20x1,5	2		0911.10.08.00	+Federring A8	2
6	0914.15.47.00	Halbrundniet 5x10	4	28	0954.12.06.00	Höchstdruckschlauch 10x35	1
7	1712.46.02.10	Stützlager	2	29	0955.31.16.00	Drosselfreie Schwenk-	
10+11	1712.46.03.01	Kipplager kpl.	1		verschraubung 12		1
10	1712.46.03.02	Wippe	1	30	0955.60.33.00	Gerader Einschraubstutzen	2
11	0920.15.34.00	Laufbuchse 35x39x30	2	31	0954.31.22.00	Kupplungsstecker 10	1
12	0917.52.65.00	Bolzen 28x73	1	32	0955.60.43.00	Gerader Einschraub-	
13	0916.11.36.00	Splint 6,3x40	1		stutzen mit Schaft 12		1
14	0915.51.87.00	Spannhülse 8x50	1	33*	0954.31.80.00	Drosselscheibe z. Nr. 29	1
15	0910.81.66.00	Scheibe 36x55x4	1	34	0952.13.03.00	Block-Kugelhahn	1
16	0954.12.66.00	Höchstdruckschlauch 10x23	2	35	0954.31.01.00	Kupplungsmuffe	2
17	0954.31.20.00	Kupplungsstecker 10x12	1	36	0954.32.10.00	Staubstecker	2
18	0955.91.10.00	Überwurfmutter 12	6	37	5633.13.09.06	Platte	2
19*	0955.96.08.00	Schneidring 12 zu Nr.18	4	38	1712.46.04.31	Rohrleitung	1
20	0955.30.41.00	Schwenkverschraubung-	1	39	1712.46.04.32	Rohrleitung	1
		Gehäuse		40	1712.46.04.33	Rohrleitung	1
21*	0925.40.19.00	Dichtring A18x24 z.Nr.20	1	41	1712.46.04.34	+Rohrleitung	2
22	0955.42.04.00	Gerade Anschraub-					
		verschraubung	1				

+ = entfällt bei Variante B

Fortsetzung J 11

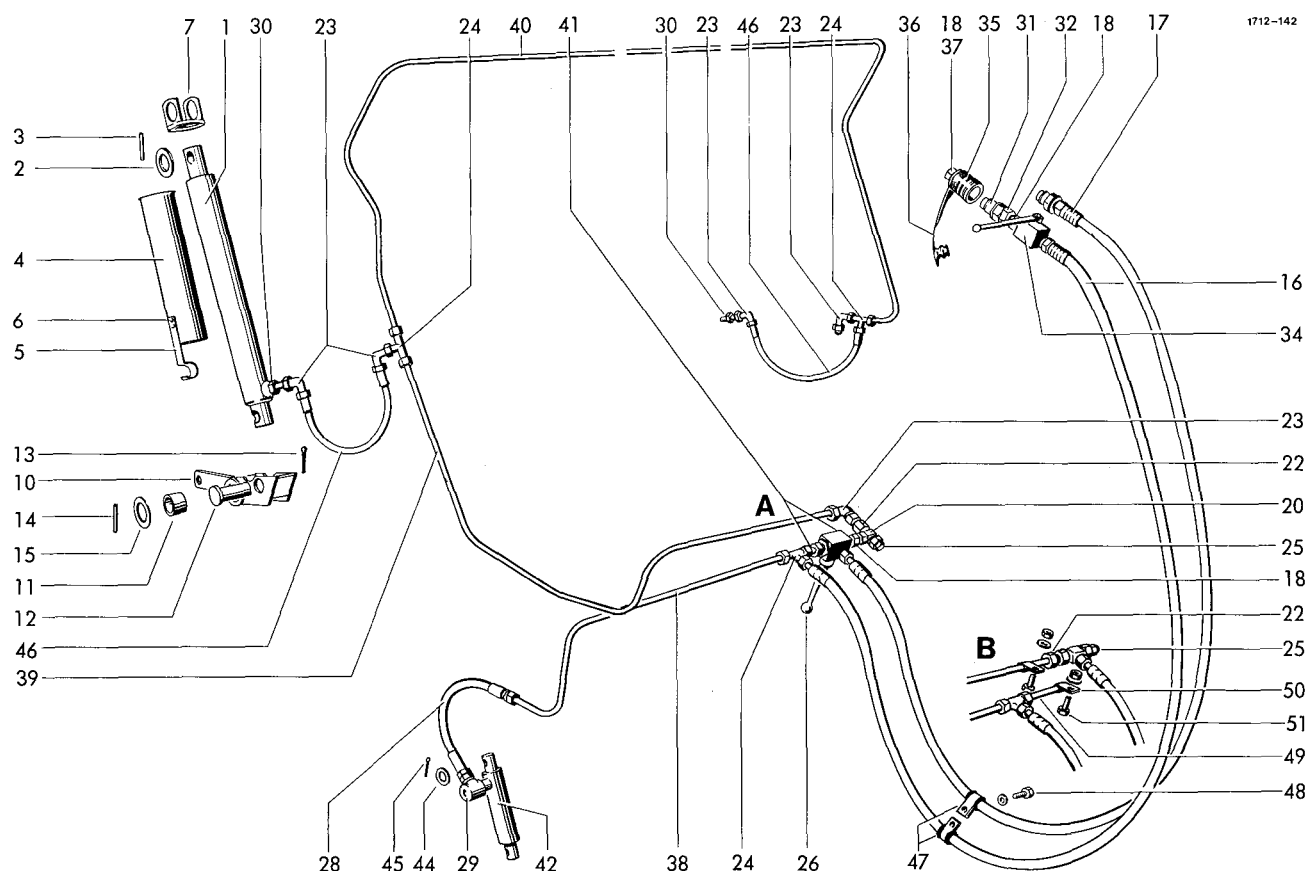

42	0951.11.44.00	Hydraulikzylinder 30x80x170	1	49	1712.95.46.01	-Stopfen	1
43*	0951.51.44.00	Dichtungssatz zu Nr.42	1	50	0954.60.04.00	-Schelle	2
44	0910.10.17.00	Scheibe 17x30x3	1	51	0901.20.49.00	-6kt-Schraube M6x25	2
45	0916.10.99.00	Splint 4x32	1		0907.10.06.00	-6kt-Mutter M6	2
46	0954.12.17.00	Höchstdruckschlauch 10x60	2		0910.15.06.00	-Scheibe 6,6	2
47	0954.62.43.00	Norma-Schelle	2	52*	1712.46.90.00	oHydr. Verteilerblock, schlepperseitig	1
48	0901.20.47.00	6kt-Schraube M6x20	1				
	0911.10.06.00	Federring A6	1				

o = Sonderausrüstung  
 - = entfällt bei Variante A

siehe auch J 10

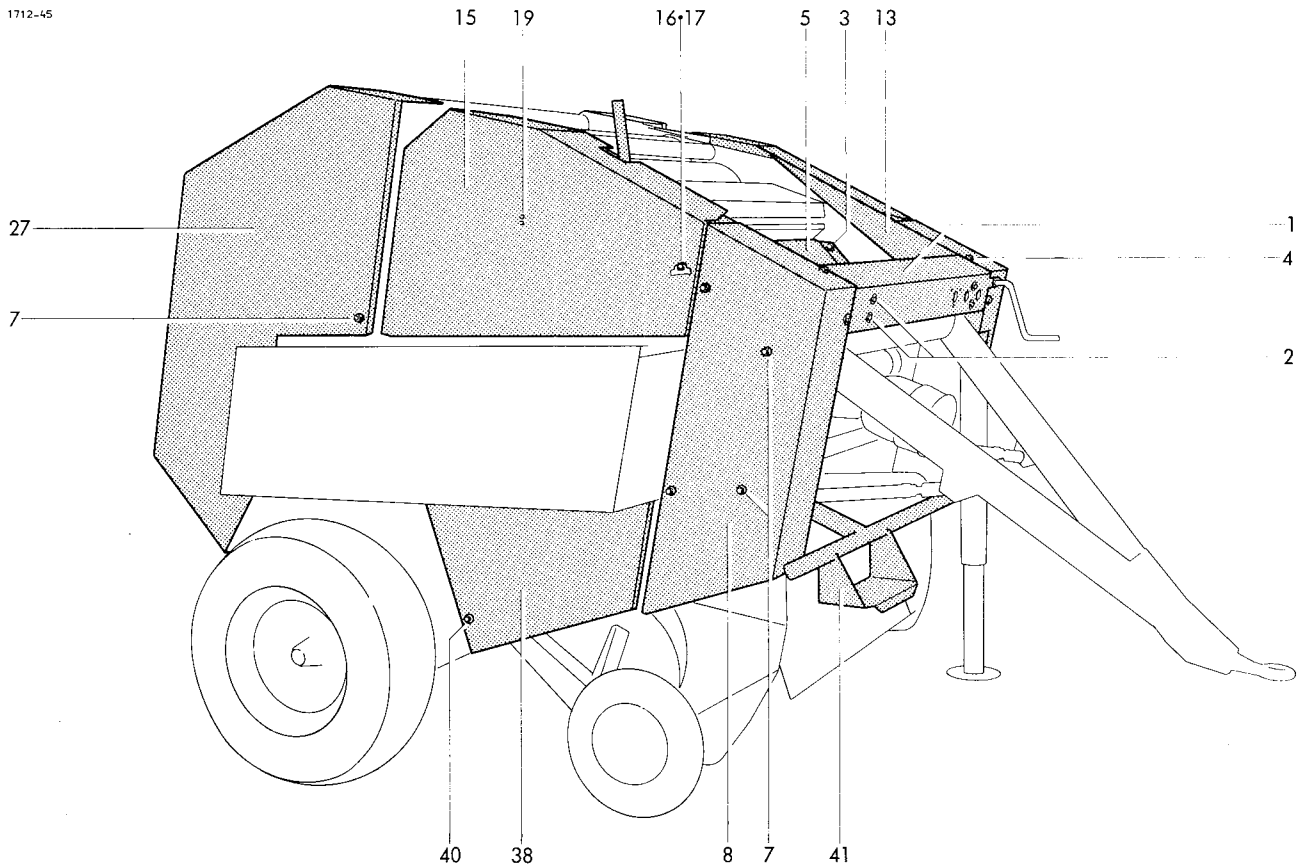

## SCHUTZVORRICHTUNGEN

1	1712.51.01.01	Blende	1	8	1712.51.03.01	-Schutzkasten	1
2	0901.20.68.00	6kt-Schraube M8x25	4	1	1712.51.03.06	+Schutzkasten	1
	0907.10.08.00	6kt-Mutter M8	4	9-12	1712.51.04.01	Schutztür kpl.	1
	0910.40.09.00	Scheibe R9	4	9	1712.51.04.02	Schutzblech	1
	0911.10.08.00	Federring A8	4	10	0919.48.96.00	Verschluß	2
3	0901.20.66.00	6kt-Schraube M8x20	4	11*	0936.73.50.00	PVC-Stahlseil zu Nr.9	1
	0907.10.08.00	6kt-Mutter M8	4	12	0919.48.89.00	Haltescheibe	2
	0910.40.09.00	Scheibe R9	4	13	1712.51.04.11	-Schutzblech	1
	0911.10.08.00	Federring A8	4	14*	0905.19.11.00	Swageform- zu Nr.13,22,	
4	0901.20.66.00	6kt-Schraube M8x20	4		schraube M6x15 27,30 u.31	14	
	0907.10.08.00	6kt-Mutter M8	4		0910.40.06.00	Scheibe 6,6x22x2	14
	0910.40.09.00	Scheibe R9	8	15-20	1712.51.05.01	Schutztür kpl.	1
	0911.10.08.00	Federring A8	4	15	1712.51.05.02	Schutzblech	1
5	1712.51.01.08	Schutzblech	1	16	0919.48.96.00	Verschluß	1
6	1712.51.02.01	-Schutzkasten	1	17	0919.48.89.00	Haltescheibe	1
	1712.51.02.06	+Schutzkasten	1	18*	0940.64.53.00	Blattfeder zu Nr.15	1
7	0907.10.12.00	6kt-Mutter M12	15	19	0914.15.30.00	Halbrundniet	2
	0910.10.13.00	Scheibe 13x24x2,5	15	20*	1712.51.05.13	Stange zu Nr.15	1
			15				

+ = nur für Netzbindung  
 - = entfällt bei Netzbindung

Fortsetzung K 11



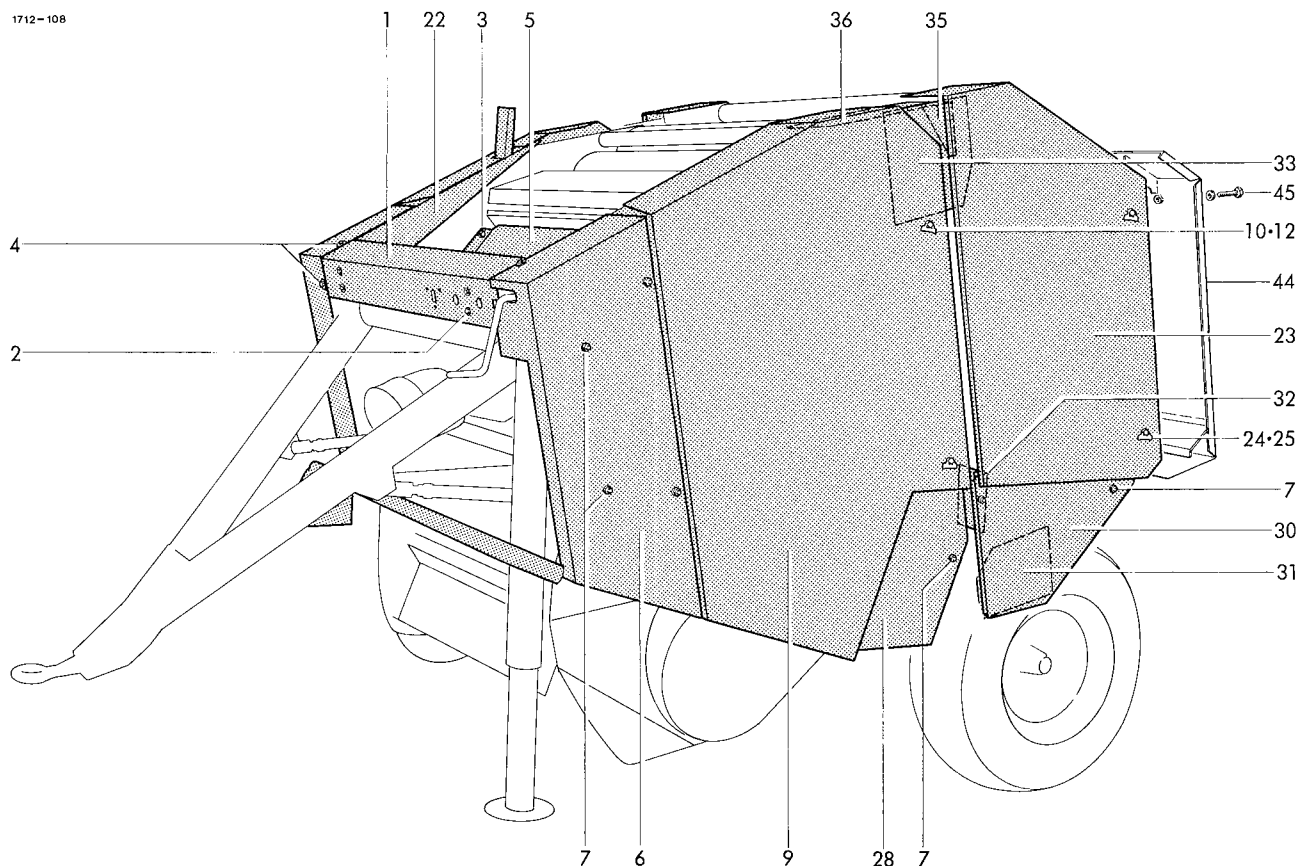

21*	0910.15.14.00	Scheibe 14	zu Nr.15	1	37*	0902.54.42.00	Senkschraube M6x12 z.Nr.36	2
22	1712.51.05.17	-Schutzblech		1		0907.10.06.00	6kt-Mutter M6	2
23-25	1712.51.06.01	Schutztür kpl.		1		0911.10.06.00	Federring A6	2
23	1712.51.06.02	Schutzklappe kpl.		1	38	1712.51.11.01	Schutzblech	1
24	0919.48.96.00	Verschuß		2	39*	0901.20.66.00	6kt-Schraube M8x20 z.Nr.38	3
25	0919.48.89.00	Haltescheibe		2		0907.10.08.00	6kt-Mutter M8	3
26*	0936.73.50.00	PVC-Stahlseil	zu Nr.23	1		0910.10.08.00	Scheibe 8,4	6
27	1712.51.07.01	Schutzblech		1		0911.10.08.00	Federring A8	3
28	1712.51.08.01	Schutzblech		1	40	0907.10.08.00	6kt-Mutter M8	1
30	1712.51.09.01	Schutzblech		1		0910.10.08.00	Scheibe 8,4	1
31	1712.51.09.09	Schutzblech		1		0911.10.08.00	Federring A8	1
32	1712.51.09.14	Schutzblech		1	41	1712.51.12.01	Schutzbügel	1
33	1712.51.10.01	Schutzblech		1	42*	0901.20.68.00	6kt-Schraube M8x25 z.N.11+262	
34*	0901.20.45.00	6kt-Schraube M6x16		3		0907.10.08.00	6kt-Mutter M8	2
		zu Nr. 22+33				0910.40.09.00	Scheibe R9	4
	0907.10.06.00	6kt-Mutter M6		3	43*	0938.90.64.00	Schutzkappe	zu Nr.6,8+27 10
	0911.10.06.00	Federring A6		3	44	1712.51.13.01	oSchutzblech	1
35	1712.51.10.05	Tragstück		1	45	0901.20.71.00	o6kt-Schraube M8x35 z.Nr.44	2
36	1712.51.10.06	Schutzklappe		1		0910.10.08.00	oScheibe 8,4	2

- = entfällt bei Netzbindung  
o = nicht für Südafrika und Irland

siehe auch K 10

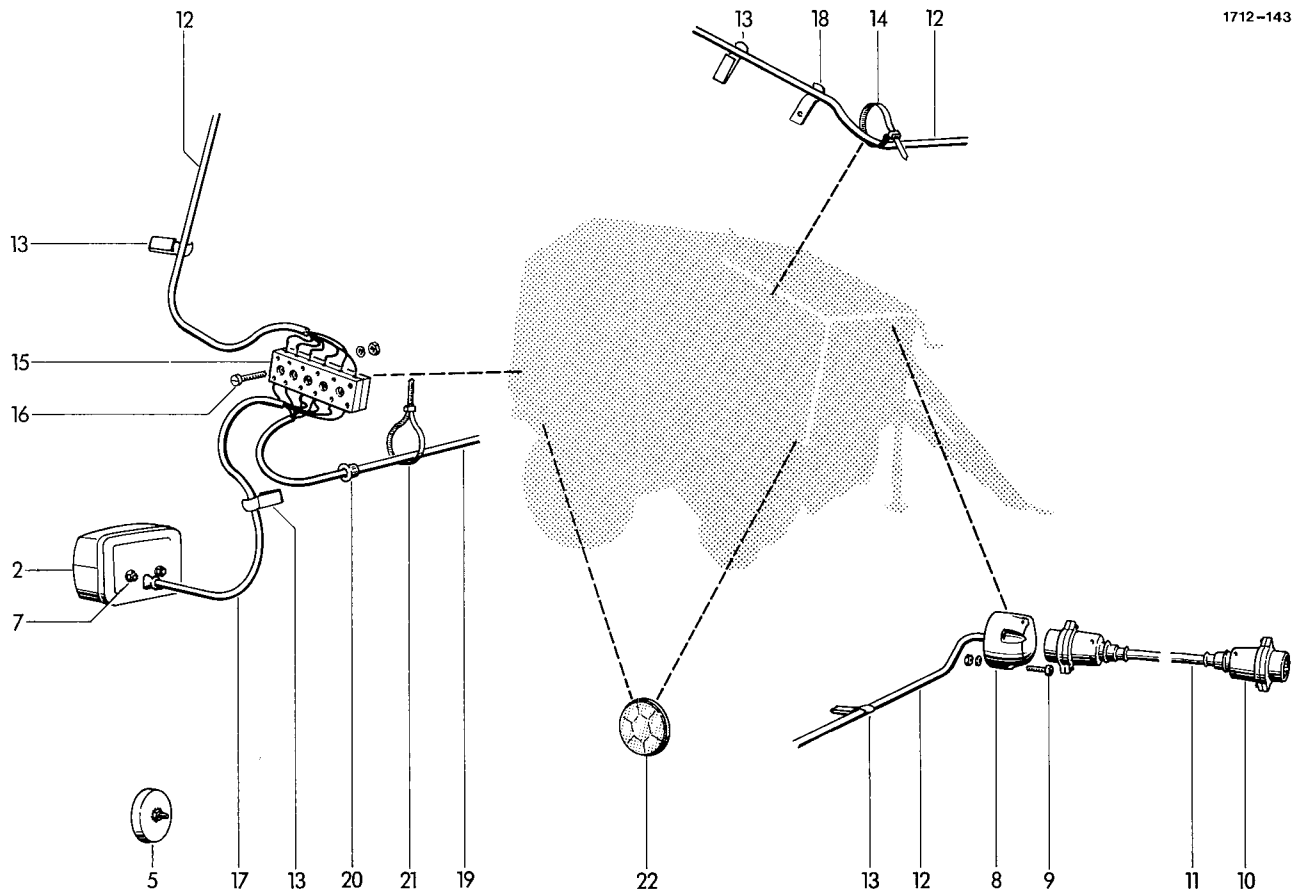

## BELEUCHTUNG

1*	0974.10.01.00	Leuchte BBSK 215 li.	1	11	0972.16.36.00	Kunststoffkabel 6x1,0x3000	1
2	0974.10.02.00	Leuchte BBS 215 re.	1	12	0972.16.57.00	Kunststoffkabel 6x1,0x4420	1
3*	0974.20.38.00	Glühlampe z.Nr.1+2	4	13	0972.62.11.00	Chassis-Kabelklemme 12x28	15
		RL 12V 21W		14	0972.64.02.00	Kabelbinder 3,4x208	1
4*	0974.20.07.00	Glühlampe zu Nr. 1+2	2	15	0972.51.36.00	Leitungsverbinder	1
		G 12V 10W		16	0902.24.31.00	Zylinderschraube M4x25	2
5	0974.42.01.00	Rückstrahler Typ R13 C	2		0907.10.04.00	6kt-Mutter M4	2
7	0902.24.45.00	Zylinderschraube M5x16	4		0911.10.04.00	Federring A4	2
	0907.10.05.00	6kt-Mutter M5	4	17	0972.14.10.00	Kunststoffkabel 4x1,0x600	1
	0911.10.05.00	Federring A5	4	18	0938.50.08.00	Schelle R4	1
8	0972.46.01.00	Steckdose RD 60 gelb	1	19	0972.14.44.00	Kunststoffkabel 4x1,0x2150	1
9	0902.24.52.00	Zylinderschraube M5x35	3	20	0972.60.01.00	Schnappdurchführung	2
	0907.10.05.00	6kt-Mutter M5	3	21	0972.64.03.00	Kabelbinder 4,8x378	5
	0911.10.05.00	Federring A5	3	22	0974.46.01.00	Seitenstrahler RD 60 gelb	4
10+11	0972.16.86.00	Verbindungskabel kpl. 6x1,0x3000	1				
10	0972.46.02.00	Stecker B7	2				

Teilnummer	Seite	Nr.	Teilnummer	Seite	Nr.	Teilnummer	Seite	Nr.	Teilnummer	Seite	Nr.
0304.14.00.00	H	52 10	0901.20.42.00	C	30 21	0901.20.72.00	B	35 20	0902.50.44.00	H	40 6
0307.66.00.00	D	20 12	0901.20.42.00	H	20 10	0901.21.06.00	B	10 14	0902.50.65.00	H	30 5
0307.67.00.00	D	20 4	0901.20.42.00	H	40 16	0901.21.06.00	B	10 26	0902.54.42.00	K	11 37
0307.96.00.00	D	20 12	0901.20.42.00	H	53 18	0901.21.06.00	H	10 23	0902.60.34.00	H	50 29
0307.97.00.00	D	20 4	0901.20.45.00	B	10 7	0901.21.06.00	H	40 25	0902.60.44.00	H	50 7
0308.26.00.00	H	30 3	0901.20.45.00	D	20 21	0901.21.06.00	H	50 32	0902.60.44.00	H	50 9
0309.23.00.00	G	10 12	0901.20.45.00	D	30 24	0901.21.06.00	H	53 11	0903.10.15.00	H	53 7
0309.23.00.00	G	20 12	0901.20.45.00	H	20 33	0901.21.08.00	B	10 10	0903.10.17.00	C	30 28
0309.23.00.00	G	30 11	0901.20.45.00	H	40 5	0901.21.08.00	B	10 16	0903.10.18.00	C	30 27
0309.42.00.00	G	10 11	0901.20.45.00	H	40 7	0901.21.08.00	B	10 24	0903.10.18.00	H	20 15
0309.42.00.00	G	20 11	0901.20.45.00	H	51 10	0901.21.08.00	H	20 6	0903.10.26.00	H	10 15
0309.47.00.00	H	30 7	0901.20.45.00	H	52 9	0901.21.08.00	H	40 21	0903.10.40.00	H	53 15
0309.56.00.00	E	10 8	0901.20.45.00	H	54 7	0901.21.08.00	H	51 34	0903.10.42.00	H	51 36
0309.71.00.00	C	10 3	0901.20.45.00	H	54 14	0901.21.10.00	B	41 54	0903.10.42.00	H	54 11
0312.02.00.00	G	10 2	0901.20.45.00	H	54 16	0901.21.10.00	G	10 9	0903.10.70.00	B	10 13
0312.02.00.00	G	20 2	0901.20.45.00	K	11 34	0901.21.10.00	G	20 9	0903.10.71.00	B	10 19
0312.02.00.00	G	70 2	0901.20.47.00	E	20 28	0901.21.10.00	G	30 9	0903.10.71.00	C	20 23
0328.43.00.00	G	40 11	0901.20.47.00	H	51 19	0901.21.10.00	G	40 9	0903.10.71.00	C	30 34
0328.48.00.00	G	40 5	0901.20.47.00	H	52 23	0901.21.10.00	G	50 9	0903.10.72.00	B	50 13
0328.48.00.00	G	50 5	0901.20.47.00	J	11 48	0901.21.10.00	G	60 9	0903.10.81.00	E	10 13
0328.48.00.00	G	60 5	0901.20.49.00	J	11 51	0901.21.10.00	G	70 9	0903.39.13.00	B	50 8
0328.63.00.00	G	10 5	0901.20.53.00	H	53 6	0901.21.11.00	B	10 21	0903.80.11.00	D	20 20
0328.63.00.00	G	20 5	0901.20.54.00	H	10 19	0901.21.11.00	H	50 33	0904.70.40.00	H	52 11
0328.63.00.00	G	70 5	0901.20.61.00	H	40 17	0901.21.12.00	B	10 22	0904.70.51.00	C	10 6
0331.85.00.00	B	20 2	0901.20.64.00	H	40 24	0901.21.12.00	H	50 34	0904.70.53.00	D	30 2
0331.85.00.00	B	25 2	0901.20.66.00	C	10 4	0901.21.47.00	A	10 13	0905.19.11.00	C	30 3
0336.59.00.00	D	30 3	0901.20.66.00	C	20 4	0901.21.47.00	C	30 18	0905.19.11.00	C	30 6
0338.30.00.00	C	20 15	0901.20.66.00	D	20 28	0901.21.49.00	C	30 10	0905.19.11.00	K	10 14
0361.08.00.00	B	41 63	0901.20.66.00	D	30 20	0901.21.49.00	D	20 25	0905.19.12.00	C	30 7
0361.08.00.00	H	10 4	0901.20.66.00	G	40 6	0901.21.49.00	H	51 33	0907.10.04.00	B	40 52
0361.08.00.00	H	10 25	0901.20.66.00	G	50 6	0901.21.50.00	B	30 17	0907.10.04.00	K	20 16
0361.08.00.00	H	51 41	0901.20.66.00	H	20 5	0901.21.50.00	B	35 26	0907.10.05.00	K	20 7
0362.24.00.00	H	51 8	0901.20.66.00	H	20 17	0901.21.50.00	C	20 6	0907.10.05.00	K	20 9
0703.23.00.00	H	52 1	0901.20.66.00	H	40 19	0901.21.53.00	B	40 14	0907.10.06.00	C	30 27
0712.29.00.00	G	30 2	0901.20.66.00	H	53 3	0901.21.53.00	B	40 17	0907.10.06.00	C	30 28
0712.30.00.00	G	60 3	0901.20.66.00	H	53 8	0901.21.53.00	C	40 9	0907.10.06.00	E	20 28
0726.15.00.00	B	40 38	0901.20.66.00	J	10 27	0901.22.50.00	A	10 12	0907.10.06.00	H	10 3
0761.02.00.00	H	10 9	0901.20.66.00	K	10 3	0901.23.50.00	B	20 7	0907.10.06.00	H	10 14
0761.03.00.00	H	10 10	0901.20.66.00	K	10 4	0901.23.50.00	B	25 7	0907.10.06.00	H	20 8
0761.03.00.00	H	10 18	0901.20.66.00	K	11 39	0901.23.52.00	B	20 15	0907.10.06.00	H	30 29
0901.10.22.00	H	30 29	0901.20.67.00	H	20 35	0901.23.52.00	B	25 9	0907.10.06.00	H	40 5
0901.10.61.00	G	30 6	0901.20.68.00	B	40 3	0901.30.65.00	D	30 7	0907.10.06.00	H	40 6
0901.10.78.00	D	30 16	0901.20.68.00	H	30 19	0901.30.68.00	H	50 8	0907.10.06.00	H	40 7
0901.10.78.00	F	10 8	0901.20.68.00	H	51 23	0901.30.85.00	G	30 18	0907.10.06.00	H	40 16
0901.11.05.00	C	20 17	0901.20.68.00	H	53 2	0901.30.85.00	G	70 15	0907.10.06.00	H	52 22
0901.11.11.00	C	10 14	0901.20.68.00	K	10 2	0901.30.88.00	D	30 14	0907.10.06.00	H	52 24
0901.11.17.00	H	52 30	0901.20.68.00	K	11 42	0901.80.46.00	C	20 9	0907.10.06.00	H	53 6
0901.11.42.00	H	51 18	0901.20.70.00	D	10 14	0902.10.33.00	H	50 19	0907.10.06.00	H	54 14
0901.11.43.00	D	30 10	0901.20.70.00	E	20 6	0902.10.70.00	B	20 14	0907.10.06.00	J	11 51
0901.11.44.00	C	40 10	0901.20.70.00	G	10 6	0902.11.09.00	D	20 2	0907.10.06.00	K	11 34
0901.11.46.00	B	40 12	0901.20.70.00	G	20 6	0902.24.24.00	B	40 52	0907.10.06.00	K	11 37
0901.11.47.00	G	10 13	0901.20.70.00	G	60 6	0902.24.31.00	K	20 16	0907.10.08.00	B	30 14
0901.11.47.00	G	20 13	0901.20.70.00	G	70 6	0902.24.45.00	K	20 7	0907.10.08.00	B	35 3
0901.11.47.00	G	30 12	0901.20.70.00	H	20 27	0902.24.52.00	K	20 9	0907.10.08.00	B	35 20
0901.12.50.00	H	52 8	0901.20.71.00	B	41 69	0902.24.67.00	H	10 14	0907.10.08.00	B	40 3
0901.13.49.00	B	25 14	0901.20.71.00	K	11 45	0902.50.44.00	H	10 3	0907.10.08.00	B	40 39

Teilnummer	Seite Nr.	Teilnummer	Seite Nr.	Teilnummer	Seite Nr.	Teilnummer	Seite Nr.
0907.10.08.00	B 40 39a	0907.10.13.00	B 40 30	0910.10.08.00	H 50 19	0910.40.11.00	C 10 15
0907.10.08.00	B 41 69	0907.10.13.00	H 50 40	0910.10.08.00	H 53 7	0910.40.11.00	E 10 13
0907.10.08.00	B 50 12	0907.10.16.00	A 10 12	0910.10.08.00	K 11 39	0910.60.06.00	C 30 21
0907.10.08.00	D 10 15	0907.10.20.00	B 20 6	0910.10.08.00	K 11 40	0910.60.06.00	C 30 27
0907.10.08.00	D 30 16	0907.10.20.00	B 25 6	0910.10.08.00	K 11 45	0910.60.10.00	B 41 55
0907.10.08.00	F 10 9	0907.10.20.00	B 25 14	0910.10.10.00	H 50 8	0910.60.10.00	C 30 34
0907.10.08.00	H 10 15	0907.56.06.00	H 20 16	0910.10.13.00	B 50 10	0910.60.10.00	G 10 9
0907.10.08.00	H 20 28	0907.56.08.00	H 20 29	0910.10.13.00	C 30 18	0910.60.10.00	G 20 9
0907.10.08.00	H 20 35	0907.60.06.00	H 10 22	0910.10.13.00	E 10 25	0910.60.10.00	G 30 9
0907.10.08.00	H 30 23	0907.60.06.00	H 20 33	0910.10.13.00	H 20 23	0910.60.10.00	G 40 9
0907.10.08.00	H 40 19	0907.60.06.00	H 51 19	0910.10.13.00	H 50 42	0910.60.10.00	G 50 9
0907.10.08.00	H 40 24	0907.60.06.00	H 51 32	0910.10.13.00	H 51 18	0910.60.10.00	G 60 9
0907.10.08.00	H 51 23	0907.60.06.00	H 53 6	0910.10.13.00	K 10 7	0910.60.10.00	G 70 9
0907.10.08.00	H 53 2	0907.60.06.00	H 53 7	0910.10.17.00	C 40 3	0910.60.10.00	H 30 12
0907.10.08.00	H 53 3	0907.60.06.00	H 54 7	0910.10.17.00	J 11 44	0910.60.13.00	C 30 10
0907.10.08.00	H 53 8	0907.60.06.00	H 54 16	0910.10.21.00	B 40 36	0910.60.13.00	D 20 25
0907.10.08.00	H 53 15	0907.60.08.00	B 40 3a	0910.10.21.00	C 40 5	0910.64.06.00	H 51 10
0907.10.08.00	H 54 11	0907.60.08.00	B 40 41	0910.15.06.00	H 10 12	0910.64.06.00	H 51 31
0907.10.08.00	K 10 2	0907.60.08.00	B 41 70	0910.15.06.00	H 10 14	0910.69.90.00	D 20 11
0907.10.08.00	K 10 3	0907.60.08.00	E 20 7	0910.15.06.00	J 11 51	0910.70.43.00	H 51 24
0907.10.08.00	K 10 4	0907.60.10.00	C 10 16	0910.15.09.00	B 40 39	0910.71.29.00	H 51 28
0907.10.08.00	K 11 39	0907.60.10.00	C 30 35	0910.15.09.00	D 30 20	0910.71.34.00	H 51 5
0907.10.08.00	K 11 40	0907.60.10.00	E 10 14	0910.15.11.00	B 10 10	0910.72.01.00	E 10 36
0907.10.08.00	K 11 42	0907.60.12.00	B 40 13	0910.15.11.00	B 40 43	0910.72.03.00	E 10 36
0907.10.10.00	B 10 10	0907.60.12.00	B 50 9	0910.15.11.00	C 20 17	0910.72.05.00	E 10 19
0907.10.10.00	B 10 13	0907.60.12.00	C 30 10	0910.15.11.00	H 53 15	0910.72.05.00	E 10 36
0907.10.10.00	B 10 14	0907.60.12.00	G 10 14	0910.15.11.00	H 54 11	0910.72.50.00	C 10 9
0907.10.10.00	B 10 16	0907.60.12.00	G 20 14	0910.15.14.00	B 40 31	0910.72.50.00	G 10 17
0907.10.10.00	B 10 19	0907.60.12.00	G 30 13	0910.15.14.00	H 20 26	0910.72.50.00	G 20 17
0907.10.10.00	B 10 21	0907.60.14.00	B 50 5	0910.15.14.00	K 11 21	0910.72.50.00	G 30 16
0907.10.10.00	B 10 22	0907.60.16.00	B 20 3	0910.15.16.00	H 52 15	0910.72.50.00	G 40 13
0907.10.10.00	B 10 24	0907.60.16.00	B 25 3	0910.15.22.00	B 50 15	0910.72.50.00	G 50 13
0907.10.10.00	B 41 54	0907.60.20.00	B 20 8	0910.15.30.00	J 10 2	0910.72.50.00	G 60 13
0907.10.10.00	B 50 13	0907.60.20.00	B 25 8	0910.25.15.00	B 50 6	0910.72.50.00	G 70 13
0907.10.10.00	C 10 7	0907.80.08.00	B 41 59	0910.25.26.00	C 30 16	0910.72.52.00	C 10 9
0907.10.10.00	C 20 17	0907.81.08.00	C 20 10	0910.30.15.00	H 52 17	0910.72.52.00	G 10 17
0907.10.10.00	C 20 23	0907.81.08.00	H 50 9	0910.40.06.00	D 30 22	0910.72.52.00	G 20 17
0907.10.10.00	D 30 2	0908.10.30.00	B 20 10	0910.40.06.00	D 30 24	0910.72.52.00	G 30 16
0907.10.10.00	H 10 23	0908.20.18.00	A 10 7	0910.40.06.00	H 10 21	0910.72.52.00	G 40 13
0907.10.10.00	H 20 6	0908.31.06.00	D 30 22	0910.40.06.00	H 40 5	0910.72.52.00	G 50 13
0907.10.10.00	H 30 11	0908.31.06.00	H 10 13	0910.40.06.00	H 40 6	0910.72.52.00	G 60 13
0907.10.10.00	H 40 21	0908.31.08.00	H 51 38	0910.40.06.00	H 53 6	0910.72.52.00	G 70 13
0907.10.10.00	H 40 25	0908.81.04.00	H 50 38	0910.40.06.00	H 53 7	0910.72.53.00	G 10 17
0907.10.10.00	H 51 34	0908.82.04.00	B 40 28	0910.40.06.00	K 10 14	0910.72.53.00	G 20 17
0907.10.10.00	H 52 31	0908.88.03.00	A 10 4	0910.40.09.00	B 41 69	0910.72.53.00	G 30 16
0907.10.10.00	H 53 11	0910.10.06.00	C 30 4	0910.40.09.00	D 20 28	0910.72.54.00	C 10 9
0907.10.12.00	B 30 18	0910.10.06.00	H 10 3	0910.40.09.00	H 30 19	0910.72.54.00	G 40 13
0907.10.12.00	B 35 27	0910.10.06.00	H 20 12	0910.40.09.00	H 40 19	0910.72.54.00	G 50 13
0907.10.12.00	B 40 17	0910.10.06.00	H 20 33	0910.40.09.00	H 53 2	0910.72.54.00	G 60 13
0907.10.12.00	B 40 29	0910.10.06.00	H 53 18	0910.40.09.00	H 53 3	0910.72.54.00	G 70 13
0907.10.12.00	D 30 10	0910.10.06.00	H 54 14	0910.40.09.00	H 53 8	0910.73.10.00	D 20 24
0907.10.12.00	E 10 23	0910.10.06.00	H 54 16	0910.40.09.00	K 10 2	0910.73.10.00	E 10 10
0907.10.12.00	H 50 39	0910.10.08.00	B 41 58	0910.40.09.00	K 10 3	0910.73.10.00	G 40 12
0907.10.12.00	H 51 18	0910.10.08.00	H 10 15	0910.40.09.00	K 10 4	0910.73.10.00	G 50 12
0907.10.12.00	H 51 33	0910.10.08.00	H 20 30	0910.40.09.00	K 11 42	0910.73.10.00	G 60 12
0907.10.12.00	K 10 7	0910.10.08.00	H 30 24	0910.40.11.00	B 10 16	0910.73.12.00	D 20 24

Teilnummer	Seite	Nr.	Teilnummer	Seite	Nr.	Teilnummer	Seite	Nr.	Teilnummer	Seite	Nr.
0910.73.12.00	E	10 10	0911.10.06.00	H	40 7	0911.10.10.00	B	50 13	0915.50.91.00	B	40 34
0910.73.12.00	G	40 12	0911.10.06.00	H	40 16	0911.10.10.00	C	20 17	0915.50.95.00	B	35 17
0910.73.12.00	G	50 12	0911.10.06.00	H	51 10	0911.10.10.00	C	20 23	0915.51.55.00	B	30 9
0910.73.12.00	G	60 12	0911.10.06.00	H	52 9	0911.10.10.00	H	10 23	0915.51.55.00	B	35 8
0910.73.14.00	G	40 12	0911.10.06.00	H	52 23	0911.10.10.00	H	20 6	0915.51.58.00	H	30 4
0910.73.14.00	G	50 12	0911.10.06.00	H	53 18	0911.10.10.00	H	30 11	0915.51.59.00	J	10 3
0910.73.14.00	G	60 12	0911.10.06.00	H	54 7	0911.10.10.00	H	40 21	0915.51.66.00	B	40 25
0910.73.70.00	G	10 16	0911.10.06.00	H	54 14	0911.10.10.00	H	40 25	0915.51.85.00	H	51 39
0910.73.70.00	G	20 16	0911.10.06.00	J	11 48	0911.10.10.00	H	50 32	0915.51.87.00	J	10 14
0910.73.70.00	G	30 15	0911.10.06.00	K	11 34	0911.10.10.00	H	50 33	0915.51.89.00	B	30 11
0910.73.70.00	G	70 12	0911.10.06.00	K	11 37	0911.10.10.00	H	50 34	0915.51.89.00	B	35 7
0910.73.72.00	G	10 16	0911.10.08.00	B	30 14	0911.10.10.00	H	51 34	0915.51.94.00	B	30 10
0910.73.72.00	G	20 16	0911.10.08.00	B	35 3	0911.10.10.00	H	53 11	0915.52.21.00	D	10 17
0910.73.72.00	G	30 15	0911.10.08.00	B	40 3	0911.10.12.00	A	10 13	0915.52.22.00	D	15 13
0910.73.72.00	G	70 12	0911.10.08.00	B	50 12	0911.10.12.00	B	30 17	0916.10.68.00	B	40 44
0910.73.74.00	G	10 16	0911.10.08.00	C	10 4	0911.10.12.00	B	35 26	0916.10.95.00	H	20 21
0910.73.74.00	G	20 16	0911.10.08.00	C	20 4	0911.10.12.00	B	40 14	0916.10.97.00	C	40 4
0910.73.74.00	G	30 15	0911.10.08.00	G	10 6	0911.10.12.00	C	20 6	0916.10.97.00	E	10 26
0910.73.74.00	G	70 12	0911.10.08.00	G	20 6	0911.10.12.00	C	40 9	0916.10.99.00	B	40 32
0910.74.85.00	D	20 18	0911.10.08.00	G	30 6	0911.10.12.00	C	40 10	0916.10.99.00	B	40 37
0910.74.87.00	D	20 18	0911.10.08.00	G	40 6	0911.10.12.00	D	20 2	0916.10.99.00	J	11 45
0910.74.88.00	D	20 18	0911.10.08.00	G	50 6	0911.10.12.00	D	30 10	0916.11.12.00	B	50 16
0910.75.15.00	D	20 8	0911.10.08.00	G	60 6	0911.10.12.00	H	51 33	0916.11.12.00	C	40 6
0910.75.17.00	D	20 8	0911.10.08.00	G	70 6	0911.10.16.00	A	10 12	0916.11.15.00	B	35 25
0910.75.18.00	D	20 8	0911.10.08.00	H	10 15	0911.10.16.00	H	52 8	0916.11.18.00	B	20 12
0910.76.30.00	C	20 24	0911.10.08.00	H	20 5	0911.10.21.00	B	25 14	0916.11.28.00	C	20 18
0910.76.65.00	D	20 17	0911.10.08.00	H	20 17	0912.10.12.00	H	20 24	0916.11.30.00	B	40 11
0910.76.75.00	D	20 7	0911.10.08.00	H	20 35	0912.10.12.00	H	30 10	0916.11.36.00	C	30 17
0910.80.18.00	H	20 35	0911.10.08.00	H	30 19	0912.10.15.00	H	52 14	0916.11.36.00	J	10 13
0910.80.18.00	H	40 24	0911.10.08.00	H	30 23	0912.10.16.00	H	51 27	0916.11.99.00	A	10 6
0910.80.18.00	H	51 37	0911.10.08.00	H	40 17	0912.10.20.00	B	41 64	0916.21.03.00	B	40 46
0910.80.24.00	H	51 9	0911.10.08.00	H	40 19	0912.10.20.00	H	10 6	0916.21.04.00	H	52 18
0910.80.30.00	D	30 6	0911.10.08.00	H	40 24	0912.10.20.00	H	10 26	0917.31.46.00	C	40 2
0910.80.39.00	D	30 11	0911.10.08.00	H	51 23	0912.10.20.00	H	51 43	0917.50.83.00	E	10 24
0910.80.46.00	D	30 13	0911.10.08.00	H	53 2	0912.10.25.00	E	10 35	0917.52.65.00	J	10 12
0910.80.92.00	H	10 5	0911.10.08.00	H	53 3	0912.10.26.00	E	10 18	0918.19.12.00	C	30 11
0910.80.92.00	H	51 42	0911.10.08.00	H	53 8	0912.10.30.00	C	10 8	0918.19.13.00	C	30 23
0910.81.46.00	B	20 11	0911.10.08.00	H	53 15	0912.10.30.00	C	20 25	0918.20.04.00	H	40 27
0910.81.66.00	J	10 15	0911.10.08.00	H	54 11	0912.10.30.00	G	10 18	0919.48.89.00	H	10 8
0910.81.97.00	B	40 10	0911.10.08.00	J	10 27	0912.10.30.00	G	20 18	0919.48.89.00	K	10 12
0910.84.45.00	B	40 8	0911.10.08.00	K	10 2	0912.10.30.00	G	40 14	0919.48.89.00	K	10 17
0910.89.14.00	H	50 21	0911.10.08.00	K	10 3	0912.10.30.00	G	50 14	0919.48.89.00	K	11 25
0910.89.81.00	G	30 17	0911.10.08.00	K	10 4	0912.10.30.00	G	60 14	0919.48.96.00	K	10 10
0910.89.81.00	G	70 14	0911.10.08.00	K	11 39	0912.10.35.00	B	40 9	0919.48.96.00	K	10 16
0911.10.04.00	B	40 52	0911.10.08.00	K	11 40	0912.10.40.00	D	20 14	0919.48.96.00	K	11 24
0911.10.04.00	K	20 16	0911.10.10.00	B	10 10	0912.10.40.00	E	10 11	0919.48.97.00	H	10 7
0911.10.05.00	K	20 7	0911.10.10.00	B	10 13	0912.15.32.00	H	30 9	0919.71.10.00	C	40 7
0911.10.05.00	K	20 9	0911.10.10.00	B	10 14	0912.15.52.00	E	10 34	0919.88.01.00	H	52 21
0911.10.06.00	B	10 7	0911.10.10.00	B	10 16	0912.50.10.00	C	20 14	0920.11.25.00	H	51 21
0911.10.06.00	C	30 27	0911.10.10.00	B	10 19	0912.50.10.00	H	50 41	0920.12.33.00	H	51 15
0911.10.06.00	C	30 28	0911.10.10.00	B	10 21	0912.50.12.00	H	50 15	0920.13.25.00	E	10 16
0911.10.06.00	E	20 28	0911.10.10.00	B	10 22	0913.10.50.00	C	10 5	0920.13.25.00	E	10 29
0911.10.06.00	H	10 3	0911.10.10.00	B	10 24	0913.12.75.00	D	20 5	0920.14.20.00	C	10 2
0911.10.06.00	H	10 14	0911.10.10.00	B	10 26	0914.15.30.00	K	10 19	0920.15.34.00	B	40 7
0911.10.06.00	H	20 8	0911.10.10.00	B	20 14	0914.15.47.00	J	10 6	0920.15.34.00	J	10 11
0911.10.06.00	H	30 29	0911.10.10.00	B	41 54	0915.40.32.00	H	30 27	0920.19.90.00	B	10 5

Teilnummer	Seite Nr.	Teilnummer	Seite Nr.	Teilnummer	Seite Nr.	Teilnummer	Seite Nr.
0920.39.90.00	H 20 2	0926.60.06.00	E 20 10	0930.50.40.00	D 10 22	0938.90.70.00	G 40 15
0920.39.92.00	H 50 37	0926.60.07.00	E 20 11	0930.50.40.00	D 15 20	0938.90.70.00	G 50 15
0920.39.92.00	H 52 29	0926.60.08.00	E 20 12	0933.11.08.00	H 52 19	0938.90.70.00	G 60 15
0920.70.25.00	H 51 11	0926.60.09.00	E 20 13	0934.15.80.00	H 30 13	0938.90.70.00	G 70 16
0922.10.28.00	D 20 16	0926.60.11.00	E 20 14	0934.15.81.00	H 30 17	0938.96.32.00	C 30 24
0922.10.48.00	D 20 6	0926.60.13.00	E 20 19	0934.16.33.00	C 10 10	0938.98.40.00	B 50 11
0922.11.53.00	H 50 14	0926.60.15.00	E 20 16	0934.18.16.00	E 10 4	0938.98.59.00	H 53 8
0922.12.51.00	H 30 8	0926.60.17.00	E 20 24	0934.18.17.00	E 10 1	0939.17.01.00	H 51 26
0922.12.54.00	H 51 7	0926.60.18.00	E 20 20	0934.18.21.00	E 10 6	0940.10.71.00	H 10 11
0922.12.56.00	E 10 33	0926.60.19.00	E 20 18	0934.18.38.00	E 10 5	0940.10.71.00	H 10 20
0922.12.59.00	E 10 9	0926.76.18.00	D 20 23	0934.18.76.00	E 10 7	0940.12.70.00	B 41 57
0922.12.81.00	H 50 20	0926.94.10.00	F 10 6	0934.60.27.00	H 30 14	0940.12.70.00	H 50 18
0922.12.87.00	G 10 8	0928.30.02.00	H 30 1	0934.60.87.00	H 30 16	0940.12.70.00	H 52 28
0922.12.87.00	G 20 8	0930.13.06.00	D 15 1-24	0934.60.88.00	C 10 12	0940.13.61.00	H 52 27
0922.12.87.00	G 30 8	0930.13.07.00	D 10 1-26	0934.60.90.00	E 10 3	0940.16.11.00	E 10 22
0922.12.87.00	G 40 8	0930.20.06.00	D 10 6	0934.61.07.00	H 30 15	0940.20.36.00	B 41 68
0922.12.87.00	G 50 8	0930.20.14.00	D 15 17	0934.64.88.00	C 10 11	0940.20.48.00	H 20 22
0922.12.87.00	G 60 8	0930.20.16.00	D 15 6	0934.65.07.00	E 10 2	0940.20.48.00	H 51 17
0922.12.87.00	G 70 8	0930.22.11.00	D 10 5	0934.96.01.00	E 10 17	0940.22.30.00	C 30 30
0922.12.88.00	G 40 4	0930.22.12.00	D 10 1	0934.96.01.00	E 10 30	0940.22.31.00	H 54 2
0922.12.88.00	G 50 4	0930.22.21.00	D 15 1	0934.99.01.00	C 10 13	0940.22.77.00	B 40 48
0922.12.88.00	G 60 4	0930.22.60.00	D 15 10	0934.99.01.00	E 10 12	0940.23.47.00	C 30 13a
0922.12.91.00	C 20 22	0930.26.03.00	D 10 10	0935.11.02.00	C 30 26	0940.25.21.00	B 40 5
0922.12.95.00	G 10 3	0930.26.04.00	D 10 13	0935.11.05.00	B 40 40	0940.25.21.00	C 30 32
0922.12.95.00	G 20 3	0930.26.65.00	D 10 20	0935.13.01.00	B 41 53	0940.25.21.00	H 51 16
0922.12.95.00	G 30 3	0930.26.66.00	D 10 16	0935.13.02.00	C 30 13b	0940.25.45.00	B 40 15
0922.12.95.00	G 70 3	0930.26.70.00	D 15 16	0935.13.03.00	C 30 33	0940.25.45.00	B 50 7
0922.18.03.00	C 20 13	0930.26.73.00	D 15 12	0935.13.19.00	B 25 13	0940.51.18.00	H 50 26
0922.18.17.00	C 20 20	0930.28.01.00	D 10 4	0936.45.16.00	B 40 47	0940.52.25.00	C 20 16
0922.19.18.00	H 50 23	0930.28.01.00	D 15 4	0936.49.50.00	B 41 61	0940.64.53.00	K 10 18
0922.61.43.00	D 20 15	0930.28.08.00	D 10 11	0936.49.80.00	H 51 25-26	0940.64.74.00	J 10 5
0924.10.36.00	D 30 8	0930.31.04.00	D 10 7	0936.73.50.00	K 10 11	0940.64.92.00	H 20 34
0924.20.30.00	C 20 20+21	0930.31.04.00	D 15 7	0936.73.50.00	K 11 26	0940.65.37.00	H 20 14
0924.20.31.00	C 20 21	0930.31.08.00	D 15 8	0936.78.02.00	H 51 25	0940.88.06.00	H 20 11
0924.50.06.00	H 51 22	0930.34.18.00	C 10 1	0936.79.03.00	H 54 3	0940.96.01.00	B 40 16
0924.51.18.00	H 30 22	0930.34.61.00	D 15 5	0936.79.04.00	H 54 4	0940.96.01.00	C 40 8
0924.52.11.00	H 52 13	0930.40.26.00	D 10 3	0936.90.03.00	B 41 60	0942.10.04.00	A 10 1-10
0924.53.60.00	H 20 7	0930.40.26.00	D 15 3	0936.99.70.00	B 41 66	0942.20.20.00	A 10 9
0924.53.60.00	H 20 19	0930.41.03.00	D 10 2	0936.99.70.00	H 54 9	0942.20.21.00	A 10 8
0924.54.01.00	H 52 3	0930.41.03.00	D 15 2	0936.99.73.00	B 41 67	0942.21.40.00	A 10 2
0924.54.02.00	H 51 6	0930.42.39.00	D 10 19	0936.99.73.00	H 51 40	0942.22.28.00	A 10 11
0925.14.40.00	D 20 19	0930.42.41.00	D 15 15	0936.99.73.00	H 54 5	0942.22.65.00	A 10 10
0925.14.55.00	D 20 10	0930.42.42.00	D 10 18	0936.99.80.00	H 30 18	0942.22.80.00	A 10 3
0925.24.44.00	H 52 7	0930.42.44.00	D 15 14	0937.17.19.00	C 30 31	0942.24.95.00	A 10 5
0925.38.24.00	H 51 4	0930.44.17.00	D 10 24	0937.19.03.00	C 30 12	0942.30.67.00	A 10 1
0925.38.35.00	H 52 4	0930.44.19.00	D 15 22	0937.19.03.00	C 30 29	0942.40.01.00	A 10 1-10a
0925.40.06.00	D 20 22	0930.44.76.00	D 10 23	0937.51.37.00	B 20 9	0942.40.03.00	A 10 1-10a
0925.40.19.00	J 10 21	0930.44.78.00	D 15 21	0937.51.38.00	B 20 9	0942.40.11.00	A 10 1
0926.10.05.00	D 10 9	0930.45.07.00	D 15 18	0937.51.83.00	B 25 10	0942.40.13.00	A 10 1
0926.10.08.00	D 15 11	0930.45.09.00	D 10 21	0938.20.40.00	H 40 26	0942.40.21.00	A 10 2
0926.10.10.00	D 10 8	0930.45.21.00	D 10 25	0938.50.08.00	H 40 13	0942.40.31.00	A 10 5
0926.10.10.00	D 15 9	0930.45.23.00	D 15 23	0938.50.08.00	K 20 18	0942.40.41.00	A 10 8
0926.60.02.00	E 20 1	0930.45.31.00	D 15 19	0938.90.64.00	K 11 43	0942.40.43.00	A 10 9
0926.60.03.00	E 20 8-13	0930.47.60.00	D 10 12	0938.90.70.00	G 10 19	0942.40.51.00	A 10 10a
0926.60.04.00	E 20 8	0930.49.02.00	D 10 26	0938.90.70.00	G 20 19	0942.40.60.00	A 10 3
0926.60.05.00	E 20 9	0930.49.02.00	D 15 24	0938.90.70.00	G 30 19	0942.40.66.00	A 10 4

Teilnummer	Seite Nr.	Teilnummer	Seite Nr.	Teilnummer	Seite Nr.	Teilnummer	Seite Nr.
0942.40.71.00	A 10 7	0951.51.06.00	J 10 1a	0974.20.07.00	K 20 4	1712.08.03.12	B 40 24
0942.40.76.00	A 10 6	0951.51.44.00	J 11 43	0974.20.38.00	K 20 3	1712.08.04.01	B 40 26-32
0944.10.60.00	A 10 14-16	0952.13.03.00	J 10 34	0974.42.01.00	K 20 5	1712.08.04.02	B 40 26
0944.11.23.00	A 10 22-24	0952.13.60.00	J 10 26	0974.46.01.00	K 20 22	1712.08.04.06	B 40 27
0944.20.23.00	A 10 19	0952.26.01.00	J 10 25	0980.12.10.00	F 10 2- 5	1712.08.04.17	B 40 33
0944.20.60.00	A 10 14	0954.12.06.00	J 10 28	0980.14.03.00	F 10 2	1712.08.05.01	B 40 35
0944.20.71.00	A 10 17	0954.12.17.00	J 11 46	0980.20.13.00	F 10 4	1712.08.05.18	B 40 42
0944.21.23.00	A 10 22	0954.12.66.00	J 10 16	0980.22.13.00	F 10 3	1712.08.05.26	B 40 45
0944.30.17.00	A 10 20	0954.31.01.00	J 10 35	0980.22.17.00	F 10 5	1712.08.05.35	B 41 56
0944.30.60.00	A 10 15	0954.31.20.00	J 10 17	0982.40.01.00	H 20 9	1712.08.05.44	B 41 62
0944.30.68.00	A 10 18	0954.31.22.00	J 10 31	0994.10.31.00	F 10 7	1712.09.01.01	B 10 11-13
0944.30.86.00	A 10 23	0954.31.80.00	J 10 33	0994.80.17.00	D 30 17	1712.09.01.02	B 10 11
0944.51.30.00	A 10 21	0954.32.10.00	J 10 36	0994.80.18.00	D 30 18	1712.09.01.02	B 10 20
0944.51.64.00	A 10 16	0954.60.04.00	J 11 50	0995.10.01.00	B 40 49	1712.09.01.08	B 10 12
0944.52.20.00	A 10 24	0954.60.05.00	E 20 27	0995.10.33.00	B 40 51	1712.09.06.10	B 10 25
0944.80.22.00	A 10 16-18	0954.61.85.00	E 20 5	0995.10.34.00	B 40 50	1712.12.01.00	D 20 1-24
0944.80.23.00	A 10 19-21	0954.62.43.00	J 11 47	1101.22.14.00	H 10 9-15	1712.12.01.01	D 20 1
0944.90.11.00	B 35 1-25	0954.66.19.00	E 20 15	1121.42.02.06	C 20 8	1712.12.01.10	D 20 3
0944.90.46.00	B 35 22	0955.10.20.00	E 20 26	1121.42.02.31	C 20 19	1712.12.01.16	D 20 9
0944.90.61.00	C 30 15	0955.10.21.00	E 20 25	1121.42.02.36	C 20 12	1712.12.03.09	D 30 5
0944.91.50.00	B 30 1	0955.16.67.00	J 10 24	1701.12.03.01	D 20 27	1712.12.03.13	D 30 9
0944.91.51.00	B 35 1	0955.30.41.00	J 10 20	1702.12.92.26	D 20 13	1712.12.03.18	D 30 12
0944.91.71.00	B 30 2	0955.31.16.00	J 10 29	1702.51.01.03	D 30 19	1712.12.03.28	D 30 1
0944.91.72.00	B 35 18	0955.34.04.00	J 10 23	1705.14.02.10	G 10 10	1712.12.03.36	D 30 4
0944.92.03.00	B 30 4	0955.34.43.00	E 20 4	1705.14.02.10	G 20 10	1712.12.52.08	D 30 21
0944.92.05.00	B 35 14	0955.42.04.00	J 10 22	1705.14.02.10	G 30 10	1712.12.52.14	D 30 23
0944.92.37.00	B 35 11	0955.60.33.00	J 10 30	1705.34.05.05	H 20 20	1712.12.92.00	D 20 1-24
0944.92.38.00	B 30 3	0955.60.43.00	J 10 32	1712.02.51.07	A 10 13a	1712.14.02.01	G 10 2+ 3
0944.92.40.00	B 30 19	0955.91.02.00	E 20 2	1712.03.00.00	B 10 1	1712.14.02.01	G 20 2+ 3
0944.92.40.00	B 35 12	0955.91.10.00	J 10 18	1712.03.02.41	B 10 23	1712.14.02.01	G 70 2+ 3
0944.92.41.00	B 30 20	0955.96.01.00	E 20 3	1712.03.05.01	B 10 15	1712.14.02.05	G 10 4
0944.92.70.00	B 30 6	0955.96.08.00	E 20 17	1712.04.00.00	B 10 2	1712.14.02.05	G 20 4
0944.92.70.00	B 35 6	0955.96.08.00	J 10 19	1712.04.07.01	B 10 17	1712.14.02.05	G 30 4
0944.92.71.00	B 30 5	0971.26.80.00	H 40 8	1712.04.07.02	B 10 18	1712.14.02.05	G 70 4
0944.92.71.00	B 35 5	0971.34.01.00	H 40 4	1712.05.01.01	B 20 1	1712.14.03.01	G 10 7
0944.92.90.00	B 30 16	0972.10.01.00	H 40 11	1712.05.01.01	B 25 1	1712.14.03.01	G 20 7
0944.92.90.00	B 35 2	0972.14.10.00	K 20 17	1712.05.02.01	B 20 4- 6	1712.14.03.01	G 30 7
0944.92.94.00	B 30 8	0972.14.44.00	K 20 19	1712.05.02.01	B 25 4- 6	1712.14.03.01	G 40 7
0944.92.95.00	B 35 24	0972.16.36.00	K 20 11	1712.05.02.02	B 20 4	1712.14.03.01	G 50 7
0944.92.96.00	B 30 13	0972.16.57.00	K 20 12	1712.05.02.06	B 20 5	1712.14.04.01	G 10 10-14
0944.92.96.00	B 35 4	0972.16.86.00	K 20 10+11	1712.05.02.06	B 25 4	1712.14.04.09	G 10 15
0944.92.97.00	B 30 12	0972.19.05.00	H 40 9	1712.05.02.06	B 25 5	1712.14.04.09	G 20 15
0944.92.97.00	B 35 9	0972.38.81.00	H 40 10	1712.05.03.06	B 20 13	1712.14.05.01	G 10 1
0944.92.98.00	B 30 15	0972.46.01.00	K 20 8	1712.05.04.02	B 25 11	1712.15.04.01	G 20 10-14
0944.92.98.00	B 35 10	0972.46.02.00	K 20 10	1712.05.04.03	B 25 12	1712.15.06.01	G 20 1
0944.93.38.00	B 35 21	0972.51.36.00	K 20 15	1712.07.01.01	B 10 3	1712.16.02.01	G 30 2+ 3
0944.93.41.00	B 30 7	0972.60.01.00	K 20 20	1712.07.01.08	B 10 6	1712.16.04.01	G 30 10-13
0944.93.42.00	B 35 15	0972.62.11.00	E 20 22	1712.07.02.01	B 10 4	1712.16.04.09	G 30 14
0944.93.51.00	B 35 23	0972.62.11.00	H 40 12	1712.07.03.01	B 10 8	1712.16.04.15	G 30 20
0944.93.54.00	B 35 13	0972.62.11.00	K 20 13	1712.07.03.02	B 10 9	1712.16.04.16	G 30 20
0944.93.58.00	B 35 16	0972.62.12.00	E 20 23	1712.08.01.01	B 40 1	1712.16.06.01	G 30 1
0944.93.61.00	B 35 19	0972.64.01.00	E 20 21	1712.08.01.14	B 40 2	1712.17.02.01	G 40 2
0944.94.01.00	B 30 1-16	0972.64.02.00	K 20 14	1712.08.01.19	B 40 4	1712.17.02.01	G 50 2
0948.20.03.00	F 10 1	0972.64.03.00	K 20 21	1712.08.02.01	B 40 6	1712.17.02.01	G 60 2
0951.11.40.00	J 10 1	0974.10.01.00	K 20 1	1712.08.02.25	B 40 18	1712.17.02.05	G 40 3
0951.11.44.00	J 11 42	0974.10.02.00	K 20 2	1712.08.03.11	B 40 23	1712.17.02.05	G 50 3

Teilnummer	Seite Nr.	Teilnummer	Seite Nr.	Teilnummer	Seite Nr.	Teilnummer	Seite Nr.
1712.17.04.01	G 40 10	1712.34.06.04	H 40 3	1712.37.03.06	H 52 6	1712.46.02.02	J 10 4
1712.17.04.01	G 70 10	1712.34.06.29	H 40 14	1712.37.03.18	H 52 12	1712.46.02.10	J 10 7
1712.17.06.01	G 40 1	1712.34.07.01	H 10 17-22	1712.37.03.29	H 52 16	1712.46.03.01	J 10 10+11
1712.18.04.01	G 50 10	1712.34.07.02	H 10 17	1712.37.03.37	H 52 20-22	1712.46.03.02	J 10 10
1712.18.04.05	G 50 11	1712.34.07.12	H 10 24	1712.37.03.38	H 52 20	1712.46.04.31	J 10 38
1712.18.04.05	G 60 11	1712.34.08.01	H 40 18	1712.37.04.01	H 50 35-40	1712.46.04.32	J 10 39
1712.18.06.01	G 50 1	1712.34.08.08	H 40 20	1712.37.04.02	H 50 35	1712.46.04.33	J 10 40
1712.19.04.01	G 60 10	1712.34.08.16	H 40 23	1712.37.04.06	H 50 36	1712.46.04.34	J 10 41
1712.19.07.01	G 60 1	1712.34.08.26	H 40 22	1712.37.04.18	H 52 25-31	1712.46.90.00	J 11 52
1712.20.04.05	G 70 11	1712.34.09.04	H 20 31	1712.37.04.19	H 52 25	1712.51.01.01	K 10 1
1712.20.06.01	G 70 1	1712.34.09.05	H 20 32	1712.37.04.24	H 52 26	1712.51.01.08	K 10 5
1712.21.03.01	G 40 7a	1712.34.09.18	H 20 36	1712.37.05.01	H 53 1	1712.51.02.01	K 10 6
1712.21.03.01	G 60 7	1712.34.09.19	H 20 37	1712.37.05.12	H 54 8	1712.51.02.06	K 10 6
1712.21.03.01	G 70 7	1712.37.01.01	H 50 1	1712.37.06.01	H 53 4	1712.51.03.01	K 10 8
1712.21.07.01	G 40 1a	1712.37.01.10	H 50 2	1712.37.06.05	H 54 10	1712.51.03.06	K 10 8
1712.25.05.10	E 10 8+ 9	1712.37.01.11	H 50 3	1712.37.06.06	H 53 5	1712.51.04.01	K 10 9-12
1712.25.07.01	E 10 15-17	1712.37.01.16	H 50 10	1712.37.06.25	H 53 10	1712.51.04.02	K 10 9
1712.25.07.02	E 10 15	1712.37.01.18	H 50 11	1712.37.06.35	H 53 12	1712.51.04.11	K 10 13
1712.25.07.07	E 10 15+16	1712.37.01.24	H 50 12-15	1712.37.06.39	H 53 13	1712.51.05.01	K 10 15-20
1712.25.07.14	E 10 20	1712.37.01.25	H 50 12	1712.37.06.41	H 53 14	1712.51.05.02	K 10 15
1712.25.07.24	E 10 27	1712.37.01.28	H 50 13	1712.37.06.49	H 54 12	1712.51.05.13	K 10 20
1712.25.08.01	E 10 28-30	1712.37.01.32	H 50 16	1712.37.06.52	H 54 13	1712.51.05.17	K 11 22
1712.25.08.02	E 10 28	1712.37.01.35	H 50 17	1712.37.07.01	H 53 16	1712.51.06.01	K 11 23-25
1712.25.08.07	E 10 28+29	1712.37.01.45	H 50 22	1712.37.07.05	H 53 17	1712.51.06.02	K 11 23
1712.25.08.11	E 10 31	1712.37.01.47	H 50 24	1712.37.08.01	H 54 1	1712.51.07.01	K 11 27
1712.25.09.01	E 10 32-34	1712.37.01.49	H 50 25	1712.37.08.28	H 54 6	1712.51.08.01	K 11 28
1712.25.09.02	E 10 32	1712.37.01.54	H 50 27	1712.42.01.01	C 20 1	1712.51.09.01	K 11 30
1712.27.01.01	H 10 1	1712.37.01.55	H 50 28	1712.42.01.25	C 20 2	1712.51.09.09	K 11 31
1712.27.01.12	H 10 2	1712.37.01.58	H 50 30	1712.42.01.28	C 20 3	1712.51.09.14	K 11 32
1712.34.01.01	H 20 1	1712.37.01.62	H 50 31	1712.42.01.35	C 20 5	1712.51.10.01	K 11 33
1712.34.01.15	H 20 2+ 3	1712.37.01.80	H 50 5	1712.42.02.01	C 20 7	1712.51.10.05	K 11 35
1712.34.01.17	H 20 3	1712.37.01.83	H 50 6	1712.42.02.12	C 20 11-14	1712.51.10.06	K 11 36
1712.34.01.20	H 20 4	1712.37.01.84	H 50 4	1712.42.02.13	C 20 11	1712.51.11.01	K 11 38
1712.34.02.17	H 30 6	1712.37.02.01	H 51 1-11	1712.42.05.05	C 30 5	1712.51.12.01	K 11 41
1712.34.02.21	H 30 7- 9	1712.37.02.02	H 51 1	1712.42.07.09	C 40 11	1712.51.13.01	K 11 44
1712.34.03.01	H 30 20	1712.37.02.08	H 51 2	1712.42.08.01	C 30 14	1712.92.00.00	B 50 1-12
1712.34.03.07	H 30 21	1712.37.02.12	H 51 3	1712.42.09.01	C 30 19	1712.92.01.01	B 50 1
1712.34.03.14	H 30 26	1712.37.02.25	H 51 12	1712.42.09.02	C 30 20	1712.92.01.08	B 50 2
1712.34.03.17	H 30 25	1712.37.02.31	H 51 13	1712.42.12.10	C 30 9	1712.92.01.16	B 50 3
1712.34.03.20	H 30 28	1712.37.02.36	H 51 14+15	1712.42.12.16	C 30 13	1712.92.01.17	B 50 4
1712.34.03.23	H 30 30	1712.37.02.37	H 51 14	1712.42.12.21	C 30 8	1712.92.02.01	B 50 14
1712.34.04.21	H 20 13	1712.37.02.51	H 51 20-24	1712.42.13.01	C 30 1	1712.92.02.12	B 50 17
1712.34.05.02	H 20 18	1712.37.02.52	H 51 20	1712.42.13.07	C 30 2	1712.95.34.01	B 41 65
1712.34.05.05	H 20 20	1712.37.02.68	H 51 29	1712.42.91.00	C 30 25	1712.95.46.01	J 11 49
1712.34.05.10	H 20 25	1712.37.02.72	H 51 30	1712.42.91.08	C 30 22	1715.12.03.24	D 30 15
1712.34.06.01	H 40 1- 6	1712.37.02.85	H 51 35	1712.42.91.22	C 30 22-31	1715.37.06.59	H 54 15
1712.34.06.02	H 40 1	1712.37.03.02	H 52 2	1712.43.01.12	C 40 1	3203.01.04.11	E 10 21
1712.34.06.03	H 40 2	1712.37.03.05	H 52 5	1712.46.02.01	J 10 4- 6	5633.13.09.06	J 10 37