



# **AP 430**

**ERSATZTEILLISTE**

**SPAREPARTS LIST**

**LISTE DES PIÈCES DE RECHANGE**

**CATALOGO RICAMBI**

**CATÀLOGO DE PIEZAS DE RECAMBIO**

## Hinweise für die Ersatzteil-Bestellung

Die auf den einzelnen Blättern vorhandenen Abbildungen der Maschinenteile sind mit Positionsnummern versehen. Diese geben im darunterliegenden Text die Teil-Nummern und deren Bezeichnung an. Haben sich Teile geändert, so ist dies durch einen Strich vor den Positionsnummern im Textteil gekennzeichnet. Jede Bestellung muß zur Vermeidung von Irrtümern und Fehllieferungen folgende Angaben enthalten:

Teil-Nummer und Benennung des Ersatzteils (in dieser Liste feststellen)

Menge der gewünschten Ersatzteile

Gewünschte Lieferart (Post, Frachtgut, Expreß)

Volle Anschrift des Bestellers (mit Postleitzahl)

Die in dieser Liste aufgeführten Teil-Nummern haben Vorrang vor auf manchen Teilen eingegossenen oder eingepprägten Bezeichnungen. Schrauben, Muttern, Federringe und Scheiben zum Befestigen kompletter Ersatzteilgruppen werden normalerweise nicht mitgeliefert. Bei Bedarf ist die Teil-Nummer der Befestigungsteile anzugeben.

Das Teil-Nr. Verzeichnis am Ende der Liste dient zum schnellen Aufsuchen von Teilen, deren Nummer bekannt ist.

Abkürzungen:

6kt = Sechskant; kpl. = komplett; at. = austauschbar; \* = nicht abgebildet.

nB = nach Bedarf

Die **Fabrik-Nummer** ist auf dem nebenstehend gezeigten Nummernschild angegeben. Garantiefälle und Rückfragen können ohne Angabe der Fabrik-Nummer nicht bearbeitet werden. Bitte tragen Sie deshalb diese Nummer gleich nach Auslieferung der Maschine hier ein:

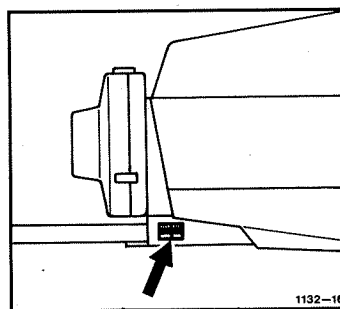

Nachdruck nicht gestattet – alle Rechte sowie technische Änderungen vorbehalten. Die Abbildungen sind für Form und Ausführung nicht verbindlich. Copyright 1989 by Gebrüder Welger GMBH & CO. Kommanditgesellschaft, Wolfenbüttel.

Ersatzteilliste Nr. 1131.ED.00.03

F.W. 06.89. 1 500 000

**GEBRÜDER WELGER** GMBH & CO. KOMMANDITGESELLSCHAFT

Gebrüder-Welger-Straße Postfach 1965 3340 Wolfenbüttel

Telefon: (05331) 404-0 · Telex: 095639 · Telegramme: Welger Wolfenbüttel



## **Achse**

Road Axle – Essieu  
Assale – Eje

---

**A**

## **Gestell und Zubehör**

Bale Chamber and Trailer Loaders – Canal de Pressage et Accessoires  
Telaio ed Accessori – Canal de Prensado y Accesorios

---

**B**

## **Aufsammler**

Pick-up Reel – Ramasseur  
Raccoglitore – Recogedor

---

**C**

## **Kolbenantrieb**

Main Drive – Transmission Principale  
Trasmissione-Pistone – Transmision del Piston

---

**D**

## **Raffer- und Querförderantrieb**

Packer and Crossfeed Drive – Entraînement de l'Ameneur et du Transporteur  
Transversal – Comando Forcone Introduttore e Forcone Alimentatore –  
Accionamiento del Alimentador y Transportador

---

**E**

## **Raffer und Querförderer**

Packer and Cross Feeder – Ameneur et Transporteur Transversal  
Introduttore e Forconi – Alimentador y Transportador

---

**F**

## **Binder-Grundteile**

Knotter Basic Parts – Pièces Générales du Noueur  
Legatore-Particolari Base – Piezas Base del Atador

---

**G**

## **Garnbindung**

Twine Knotters – Noueurs à Ficelle  
Legatura di Spago – Atador de Sisal

---

**H**

**J**

## **Schutzvorrichtung und Beleuchtung**

Guards and Lighting Equipment – Protecteurs et Eclairage Electrique  
Dispositivi di Protezione ed Illuminazione – Dispositivos de Proteccion  
y Equipo Electrico

---

**K**

## **Teilnummern-Verzeichnis**

Part-Number Index – Répertoire Numérique des Pièces de Rechange  
Indice del Codice – Lista de Numero de Referencias de Piezas

---

**L**

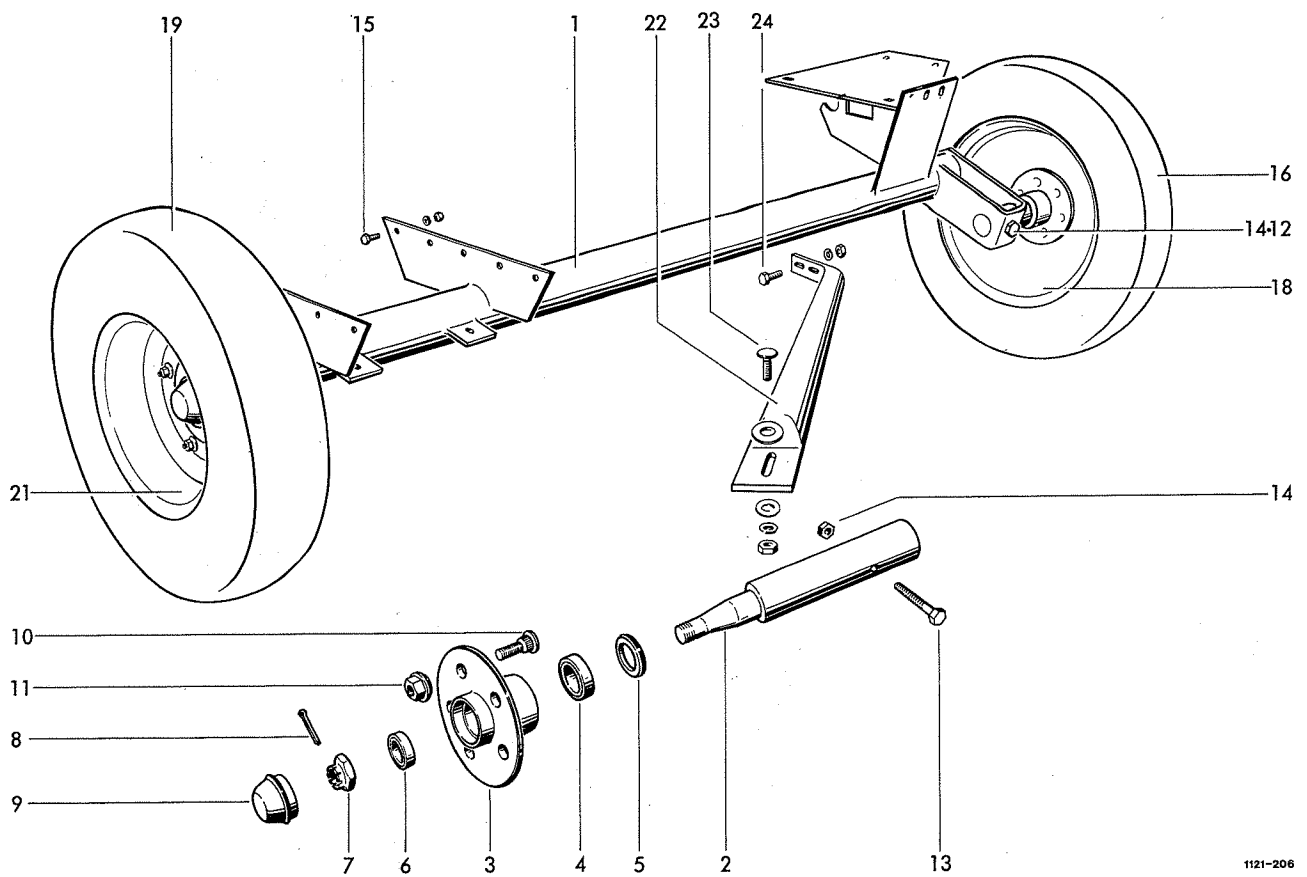

1121-206

RADACHSE NORMALBEREIFUNG

RÄDER

1	1131.02.01.01	Achse
2-11	0942.18.11.00	Achsstummel kpl.
2	0942.19.21.00	Achsstummel
3	0942.21.43.00	Radnabe
4	0922.50.06.00	Kegelrollenlager 302 06
5	0942.26.02.00	Lamellenring
6	0922.50.04.00	Kegelrollenlager 302 04
7	0908.20.16.00	Kronenmutter M18x1,5
8	0916.11.01.00	Splint 4x36
9	0942.24.81.00	Radkapsel
10	0942.22.83.00	Radbolzen
11	0942.89.81.00	Kugelbundmutter
12	0901.11.49.00	6kt-Schraube M12x90
13	0901.11.52.00	6kt-Schraube M12x110
14	0907.80.12.00	Sicherungsmutter M12
15	0901.21.10.00	6kt-Schraube M10x30
	0907.10.10.00	6kt-Mutter M10
	0910.15.11.00	Scheibe 11
	0911.10.10.00	Federring A10

1	16-18	0944.10.11.00	Rad kpl. 5.60-15 4PR	1
2	19-21	0944.10.14.00	Rad kpl. 7.00-12 4PR	1
2	16	0944.20.11.00	Reifen 5.60-15 4PR	1
2	17*	0944.30.11.00	Schlauch 5.60-15	1
2	18	0944.50.81.00	Scheibenrad 4Jx15	1
2	19	0944.20.14.00	Reifen 7.00-12 4PR	1
2	20*	0944.30.14.00	Schlauch 7.00-12	1
2	21	0944.51.06.00	Scheibenrad 4,25x12	1
2				
2				
10				
10	22	1121.02.02.01	Strebe	1
1	23	0903.10.73.00	Flachrundschraube M10x35	1
1		0907.10.10.00	6kt-Mutter M10	1
2		0910.60.10.00	Scheibe 10,5	1
10		0911.10.10.00	Federring A10	1
10	24	0901.21.08.00	6kt-Schraube M10x25	2
10		0907.10.10.00	6kt-Mutter M10	2
10		0911.10.10.00	Federring A10	2
		0910.60.10.00	Scheibe 10,5	2

ACHSVERSTREBUNG



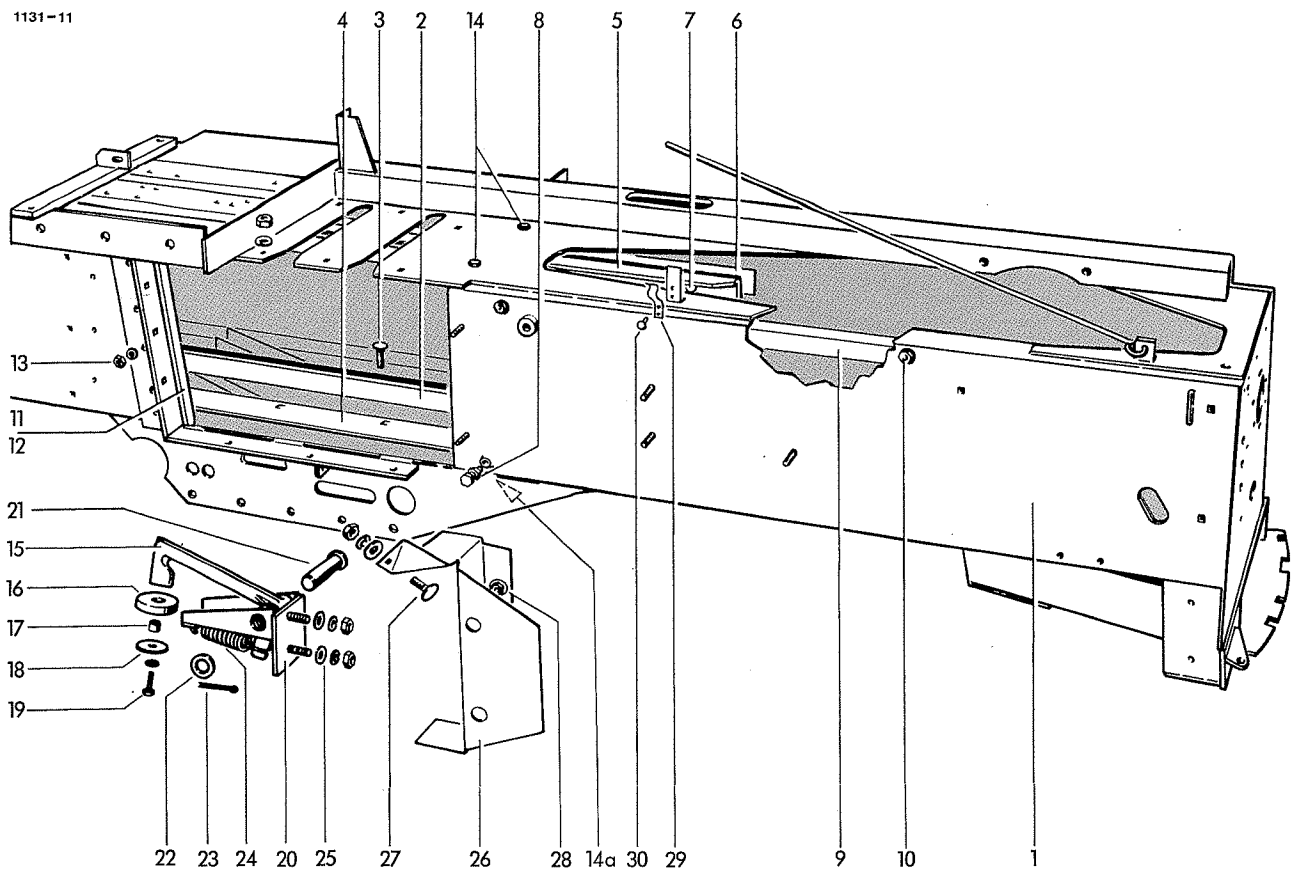

## GESTELL

1-33	1131.03.00.00	Gestell	1	14	0901.21.51.00	6kt-Schraube M12x40	2
1	1131.03.01.00	Grundkörper	1		0907.10.12.00	6kt-Mutter M12	2
2	1122.03.03.01	Schiene, unten	1		0911.10.12.00	Federring A12	2
3	0903.10.73.00	Flachrundschaube M10x35	6	14a	0901.21.52.00	6kt-Schraube M12x40	2
	0907.10.10.00	6kt-Mutter M10	6		0907.10.12.00	6kt-Mutter M12	2
	0910.60.10.00	Scheibe 10,5	6		0911.10.12.00	Federring A12	2
	0911.10.10.00	Federring A10	6	15-19	1121.03.10.01	Rückhalter kpl.	1
4	1122.03.03.07	Beilage 1 mm dick	nB	15	0736.81.00.00	Rückhalter	1
	1122.03.03.08	Beilage 3 mm dick	nB	16	0328.37.00.00	Anschlag	1
5	1121.03.03.12	Schiene, oben	1	17	0328.39.00.00	Hülse	1
6	1121.03.03.07	Beilage 1 mm dick	nB	18	0328.35.00.00	Scheibe	1
	1121.03.03.08	Beilage 3 mm dick	nB	19	0901.20.68.00	6kt-Schraube M8x25	1
7	0903.10.71.00	Flachrundschaube M10x25	5	20	1121.03.10.10	Halter	1
	0907.10.10.00	6kt-Mutter M10	5	21	0917.31.51.00	Bolzen 16h11x65x58	1
	0911.10.10.00	Federring A10	5	22	0910.25.17.00	Scheibe 17	5
8	0901.21.51.00	6kt-Schraube M12x40	2	23	0916.10.97.00	Splint 4x25	1
	0907.10.12.00	6kt-Mutter M12	2	24	0940.24.31.00	Zugfeder	1
9	1122.03.04.01	Schiene	1	25	0901.20.68.00	6kt-Schraube M8x25	1
10	0902.60.43.00	Senkschraube M8x20	2		0907.10.08.00	6kt-Mutter M8	2
	0907.10.08.00	6kt-Mutter M8	2		0910.15.10.00	Scheibe 9	2
	0910.80.18.00	Scheibe	2		0911.10.08.00	Federring A8	2
	0911.10.08.00	Federring A8	2	26	1121.03.12.01	Leitblech	1
11	0982.20.10.00	Messer	1	27	0903.10.41.00	Flachrundschaube M8x20	1
12	1121.03.05.11	Beilage 1,0 mm dick	nB		0907.10.08.00	6kt-Mutter M8	1
	1121.03.05.12	Beilage 2,0 mm dick	nB		0910.15.09.00	Scheibe 9	1
	1121.03.05.16	Beilage 0,5 mm dick	nB		0911.10.08.00	Federring A8	1
13	0902.60.63.00	Senkschraube M12x35	3	28	0907.10.08.00	6kt-Mutter M8	2
	0907.10.12.00	6kt-Mutter M12	3		0910.15.09.00	Scheibe 9	2
	0911.10.12.00	Federring A12	3		0911.10.08.00	Federring A8	2

Fortsetzung B 11 / Continued B 11 / Continue B 11

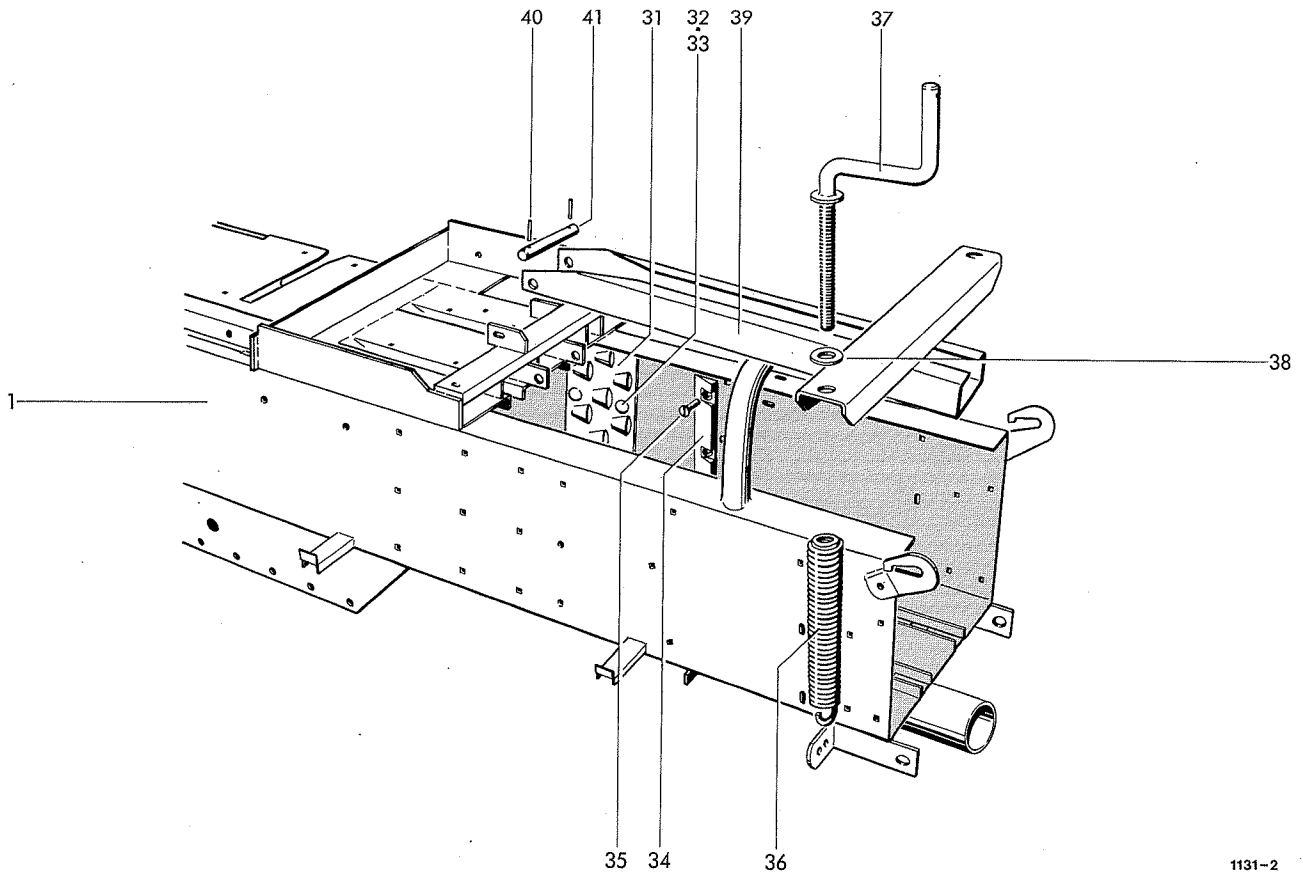

1131-2

SPANNVORRICHTUNG

29	0940.64.53.00	Blattfeder	1	36	0940.29.95.00	Zugfeder	2
30	0940.15.30.00	Halbrundniet zu Nr. 26	2	37	1101.04.04.08	Kurbel	2
31	0339.31.00.00	Schuppenblech	2	38	0910.10.21.00	Scheibe 21	2
32	0903.10.71.00	Flachrundschraube M10x25	10	39	1121.04.02.01	Spannschiene	2
	0907.10.10.00	6kt-Mutter M10	10	40	0915.51.30.00	Spannhülse 5x24	2
	0911.10.10.00	Federring A10	10	41	1131.04.02.08	Bolzen	1
33	0910.80.24.00	Scheibe	10				
34	0336.32.00.00	Ballenbremse Sonderzubehör	2				
35	0902.50.67.00	Senkschraube M8x25	6				
	0907.10.08.00	6kt-Mutter M8	6				
	0911.10.08.00	Federring	6				

Siehe auch B 10 / See also B 10 / Voyez aussi B 10

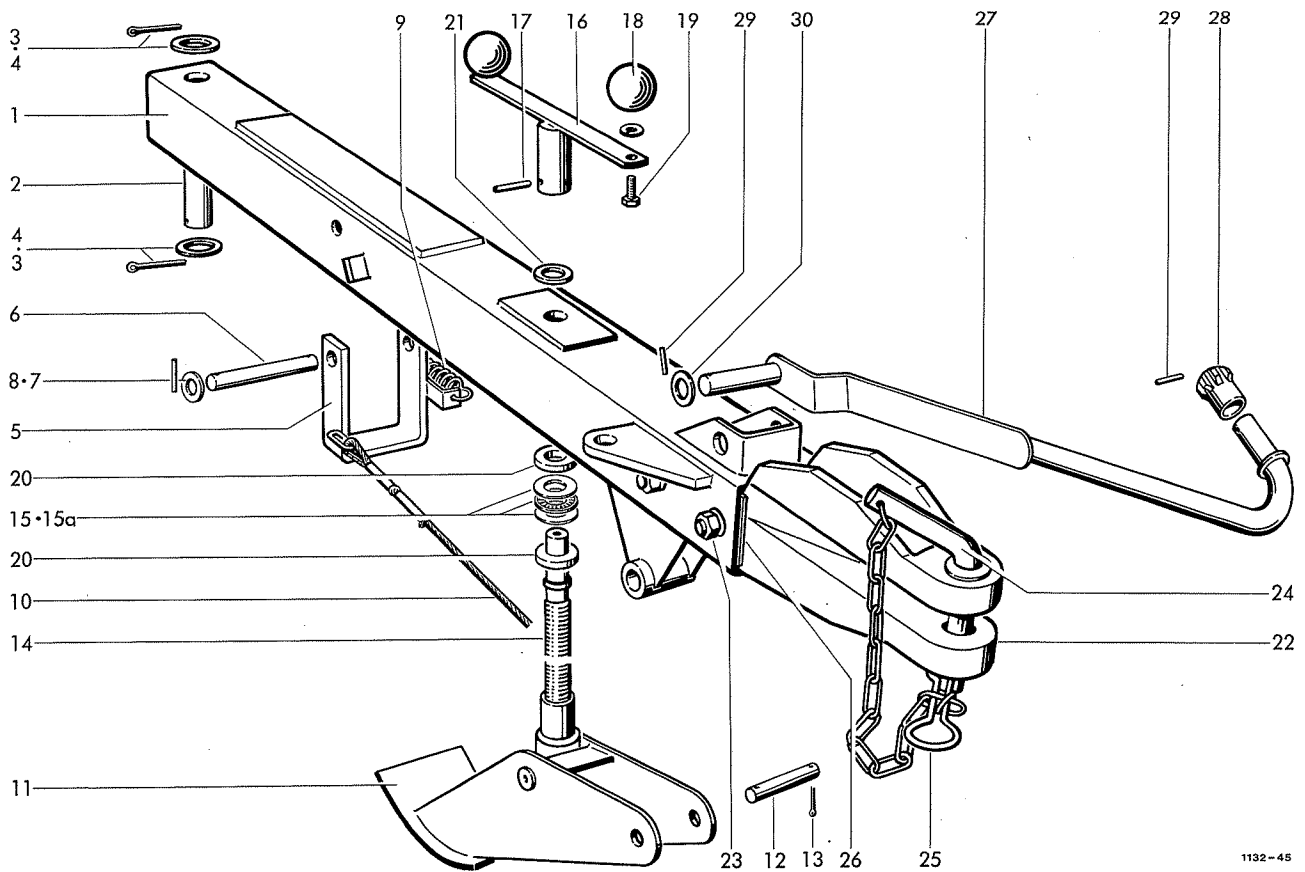

1132-45

### ZUGDEICHSEL

1	1125.05.01.01	Zugrohr	1	21	0910.15.26.00	Scheibe 4 mm dick	nB
2	1105.05.01.05	Bolzen	1	0324.26.00.00	Scheibe 3 mm dick	nB	
3	0916.11.49.00	Splint 8x50	2	0324.79.00.00	Scheibe 2 mm dick	nB	
4	0910.25.31.00	Scheibe 31	2	22	0753.05.00.00	+Zugkopf	1
5	1125.05.02.01	Bügel	1	0753.04.00.00	●Zugkopf		1
6	1125.05.02.06	Bolzen	1	23	0901.12.51.00	6kt-Schraube M16x120	2
7	0910.10.21.00	Scheibe 21	2	0907.10.16.00	6kt-Mutter M16		2
8	0916.11.13.00	Splint 5x36	2	0911.56.16.00	Spannscheibe 16		2
9	0940.23.31.00	Zugfeder	1	24	1115.05.91.01	+Bolzen mit Nr.25	1
10	0936.49.79.00	Zugseil	1	2101.05.07.01	●Vorsteckerbolzen mit Nr.25		1
11	1105.07.02.01	Stützfuß	1	25	0916.22.12.00	+Federsicherung	1
12	1105.07.02.07	Bolzen	1	0916.22.13.00	●Federsicherung		1
13	0916.11.12.00	Splint 5x32	2	26	1124.07.04.06	Füllblech 1mm dick	nB
14	1105.07.02.09	Spindel	1	1124.07.04.06	Füllblech 2mm dick		nB
15	0922.93.07.00	Axial-Nadelkranz AXK 2542	1				
15a	0922.93.08.00	Axialscheibe AS 2542	2				
16	1105.07.02.11	Kurbel mit Nr.17-19	1				
17	0915.51.58.00	Spannhülse 6x40	1	27	1124.05.11.01	Stütze	1
18	0939.50.49.00	Kugelknopf	2	28	0354.09.00.00	Stützkopf	1
19	0901.21.45.00	M12x20	2	29	0915.51.30.00	Spannhülse 5x24	2
	0911.10.12.00	Federring A12	2	30	0910.15.18.00	Scheibe 18	1
20	0325.20.00.00	Scheibe	1				

### GELENKWELLENSTÜTZE

+ = Normalausführung 30 Ø  
 ● = Sonderausführung 20 Ø



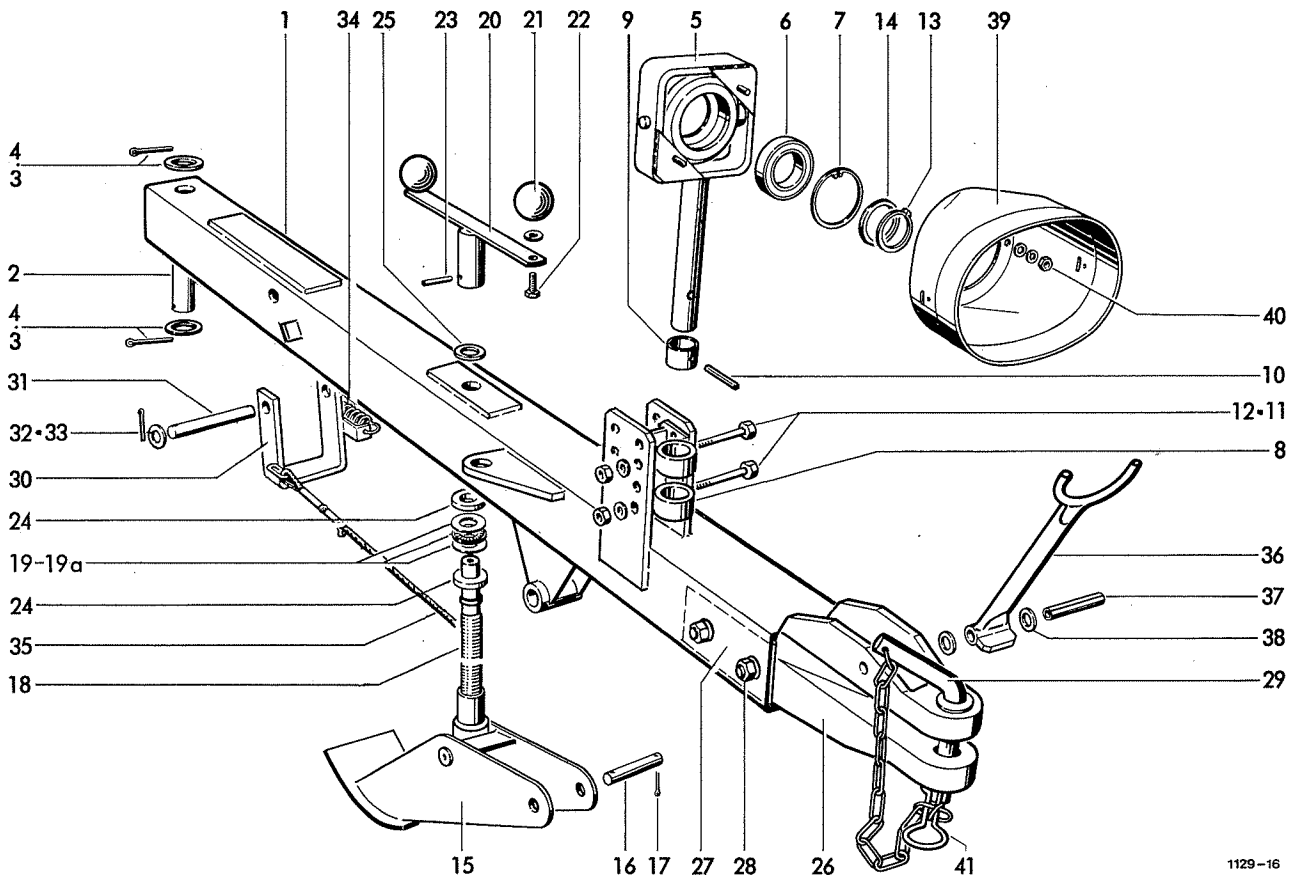

1129-16

ZUGROHR  
(Sonderausrüstung bei Gelenkwellenstrang)

1	1132.90.01.01	Deichselrohr	1	25	0910.15.26.00	Scheibe, 4 mm dick	1
2	1105.05.01.05	Bolzen	1		0910.81.16.00	Scheibe, 3 mm dick	nB
3	0910.25.31.00	Scheibe 31x45x5	2		0910.81.14.00	Scheibe, 2 mm dick	nB
4	0916.11.49.00	Splint 8x50	2	26	0753.05.00.00	+Zugkopf	1
5-7	1132.90.02.01	Lagerung, kpl.	1		0753.04.00.00	•Zugkopf	1
5	1132.90.02.03	Stütze	1	27	1124.07.04.06	Füllblech 1 mm dick	nB
6	0922.12.49.00	Rillenkugellager 6009-2RS	1		1124.07.04.07	Füllblech 2 mm dick	nB
7	0912.15.75.00	Sicherungsring 75x2,5	1	28	0901.12.52.00	6kt-Schraube M16x130	2
8	1132.90.02.12	Lagerbock	1		0907.10.16.00	6kt-Mutter M16	2
9	1124.07.02.13	Hülse	1		0911.56.16.00	Spannscheibe 16	4
10	0915.51.59.00	Spannhülse 6x45	1	29	1115.05.91.01	+Bolzen	1
11	0901.11.08.00	6kt-Schraube M10x75	2		2101.05.07.01	•Vorsteckerbolzen	1
	0910.10.10.00	Scheibe 10,5x21x2	2	30	1125.05.02.01	Bügel	1
12	0907.80.10.00	Sicherungsmutter M10-Stover	2	31	1125.05.02.06	Bolzen	1
13	0912.10.45.00	Sicherungsring 45x1,75	1	32	0910.10.21.00	Scheibe 21x37x3	2
14	0910.76.45.00	Stützscheibe 45x55x3	1	33	0915.51.34.00	Spannhülse 5x32	2
15	1105.07.02.01	Stützfuß	1	34	0940.23.31.00	Zugfeder 3x18x91	1
16	1105.07.02.07	Bolzen	1	35	0936.49.79.00	Zugseil 8x3700	1
17	0916.11.12.00	Splint 5x32	2	36	1124.07.10.01	Stütze	1
18	1105.07.02.09	Spindel	1	37	0915.52.21.00	Spannhülse 10x75	1
19	0922.93.07.00	Axial-Nadelkranz AXK 2542	1	38	0911.30.12.00	Federscheibe B12	2
19a	0922.93.08.00	Axialscheibe AS 2542	2	39	0930.46.12.00	Schutztopf	1
20	1105.07.02.11	Kurbel mit Nr.21-22	1	40	0907.10.08.00	6kt-Mutter M8	2
21	0939.50.49.00	Kugelknopf F 50	2		0910.40.09.00	Scheibe 9x28x3	2
22	0901.21.45.00	6kt-Schraube M12x20	2		0911.10.08.00	Federring A8	2
	0911.10.12.00	Federring A12	2	41	0916.22.12.00	+Federsicherung 6	1
23	0915.51.58.00	Spannhülse 6x40	1		0916.22.13.00	•Federsicherung 6,3	1
24	0328.90.00.00	Scheibe	2				

+ = Normalausführung 30 Ø / • = Sonderausführung 20 Ø

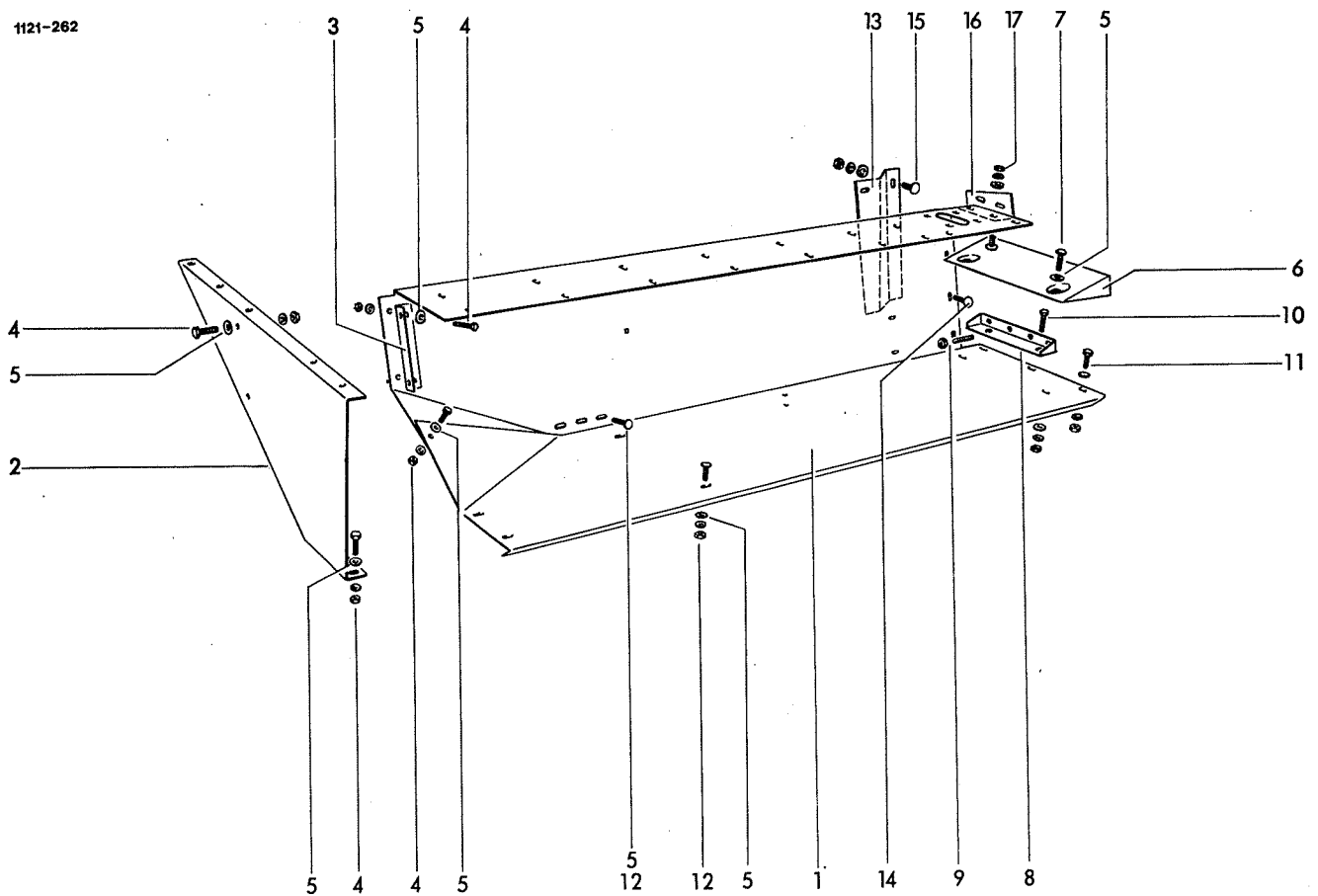

QUERFÖRDERTISCH

1	1131.31.01.01	Tisch	1	11	0901.21.10.00	6kt-Schraube M10x30	2
2	1131.31.01.02	Seitenwand	1		0907.10.10.00	6kt-Mutter M10	2
3	1131.31.01.03	Winkel	1		0910.15.11.00	Scheibe 11	2
4	0901.20.66.00	6kt-Schraube M8x20	7		0911.10.10.00	Federring 10	2
	0907.10.08.00	6kt-Mutter M8	7	12	0903.10.42.00	Flachrundschraube M8x25	5
	0911.10.08.00	Federring A8	7		0907.10.08.00	6kt-Mutter M8	5
5	0910.80.18.00	Scheibe	14		0911.10.08.00	Federring A8	5
6	1122.31.02.01	Einlaufblech	1	13	1121.31.04.01	Messereckblech	1
7	0903.10.41.00	Flachrundschraube M8x20	2	14	0903.10.40.00	Flachrundschraube M8x16	4
	0907.10.08.00	6kt-Mutter M8	2		0907.10.08.00	6kt-Mutter M8	4
	0910.15.11.00	Scheibe 11	2		0910.40.09.00	Scheibe R9	4
	0911.10.08.00	Federring A8	2		0911.10.08.00	Federring A8	4
8	1122.31.03.01	Druckstück	1	15	0903.10.70.00	Flachrundschraube M10x20	3
9	0904.60.56.00	Gewindestift M10x30	4		0907.10.10.00	6kt-Mutter M10	3
	0907.10.10.00	6kt-Mutter M10	4		0911.10.10.00	Federring A10	3
10	0901.21.10.00	6kt-Schraube M10x30	1	16	1122.31.04.18	Eckblech	1
	0907.10.10.00	6kt-Mutter M10	1	17	0903.10.16.00	Flachrundschraube M6x20	2
	0910.15.11.00	Scheibe 11	2		0907.10.06.00	6kt-Mutter M6	2
	0911.10.10.00	Federring A10	1		0910.40.06.00	Scheibe R6,6	2
					0911.10.06.00	Federring A6	2

1131-12

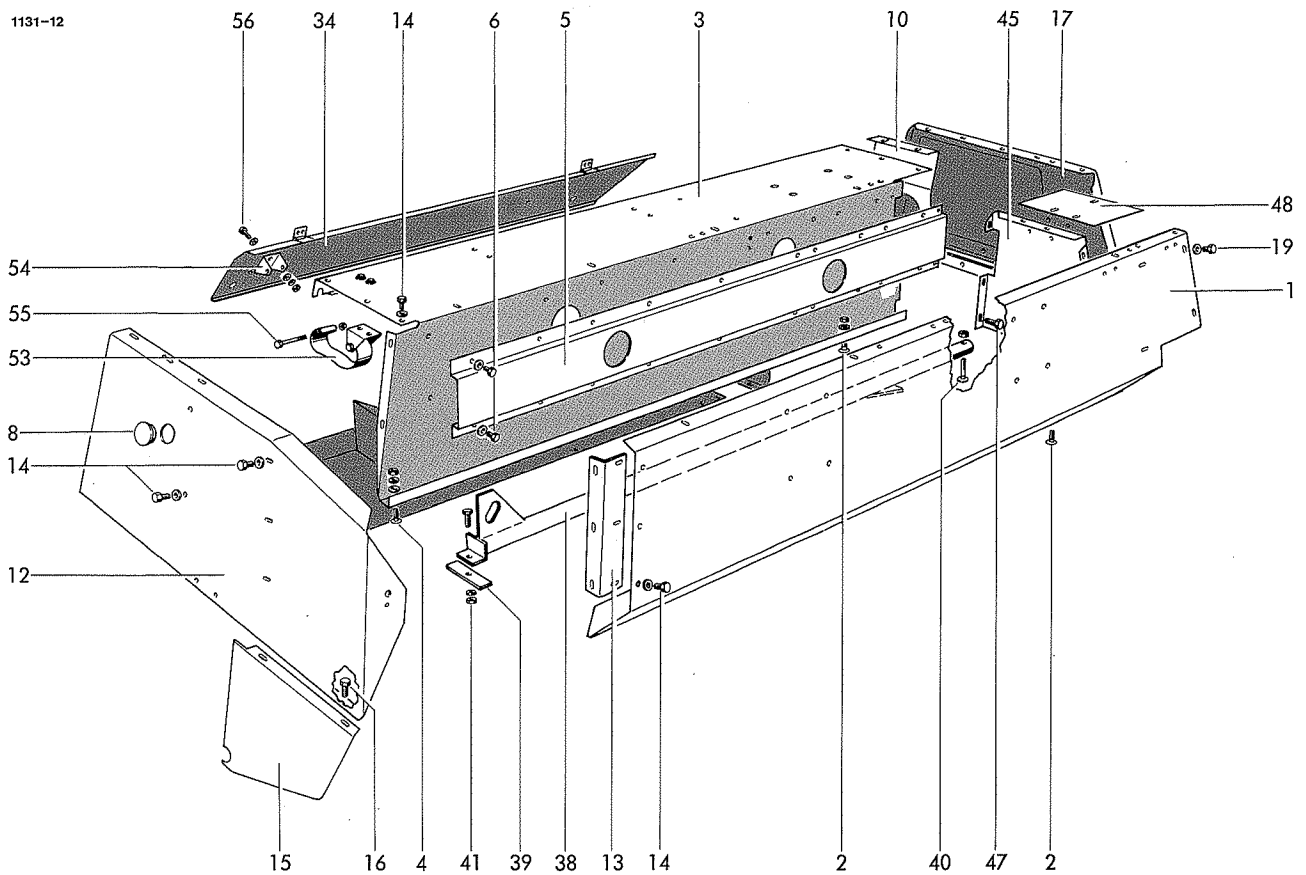

## RAFFERKASTEN

1-56	1131.32.00.00	Rafferkasten	1	16	0901.20.45.00	6kt-Schraube M6x16	2
1	1131.32.01.01	Vorderwand	1		0907.60.06.00	Sicherungsmutter NM6	2
2	0903.10.70.00	Flachrundschaube M10x20	4		0910.40.06.00	Scheibe R6,6	2
	0907.80.10.00	Sicherungsmutter M10	4	17	1121.32.04.01	Stirnwand, links	1
	0910.15.11.00	Scheibe 11	4	18	0901.20.66.00	6kt-Schraube M8x20	6
3	1131.32.02.01	Mittelwand	1		0907.60.08.00	Sicherungsmutter NM8	6
4	0903.10.41.00	Flachrundschaube M8x20	8		0910.80.18.00	Scheibe	12
	0907.10.08.00	6kt-Mutter M8	8	19	0901.20.66.00	6kt-Schraube M8x20	3
	0910.80.18.00	Scheibe	8		0907.60.08.00	Sicherungsmutter NM8	3
	0911.10.08.00	Federring A8	8		0910.80.18.00	Scheibe	3
5	1122.32.02.12	Hutprofil	1	20	1121.32.04.10	Binderklappe	1
6	0901.21.06.00	6kt-Schraube M10x20	7	21*	0901.20.66.00	6kt-Schraube M8x20 zu Nr.20	2
	0907.10.10.00	6kt-Mutter M10	7		0907.60.08.00	Sicherungsmutter NM8	2
	0910.15.11.00	Scheibe 11	7		0910.80.18.00	Scheibe	2
	0911.10.10.00	Federring	7	22	0901.20.66.00	6kt-Schraube M8x20	1
8	0938.90.51.00	Schutzstopfen	1		0910.80.18.00	Scheibe	1
9	0938.90.14.00	Verschlußstopfen	4	24	1132.32.04.18	Leiste	1
10	1132.32.02.30	Stütze	1	25	0901.21.11.00	6kt-Schraube M10x35	2
11	0903.10.71.00	Flachrundschaube M10x25	2	25	0907.60.10.00	Sicherungsmutter NM10	2
	0907.60.10.00	Sicherungsmutter NM10	2		0910.60.10.00	Scheibe 10,5	2
	0910.10.10.00	Scheibe 10	2	26	0901.20.68.00	6kt-Schraube M8x25	4
12	1132.32.03.01	Stirnwand, rechts	1		0907.60.08.00	Sicherungsmutter NM8	4
13	1132.32.03.03	Winkel	1		0910.80.18.00	Scheibe	4
14	0901.20.66.00	6kt-Schraube M8x20	33	27	1121.32.05.01	Trennwand	1
	0907.10.08.00	6kt-Mutter M8	66	28	0901.20.64.00	6kt-Schraube M8x16	2
	0910.80.18.00	Scheibe	33		0907.10.08.00	6kt-Mutter M8	2
	0911.10.08.00	Federring A8	33		0910.80.18.00	Scheibe	2
15	1131.32.03.12	Anschlußblech	1		0911.10.08.00	Federring A8	2

Fortsetzung B 41 / Continued B 41 / Continue B 41

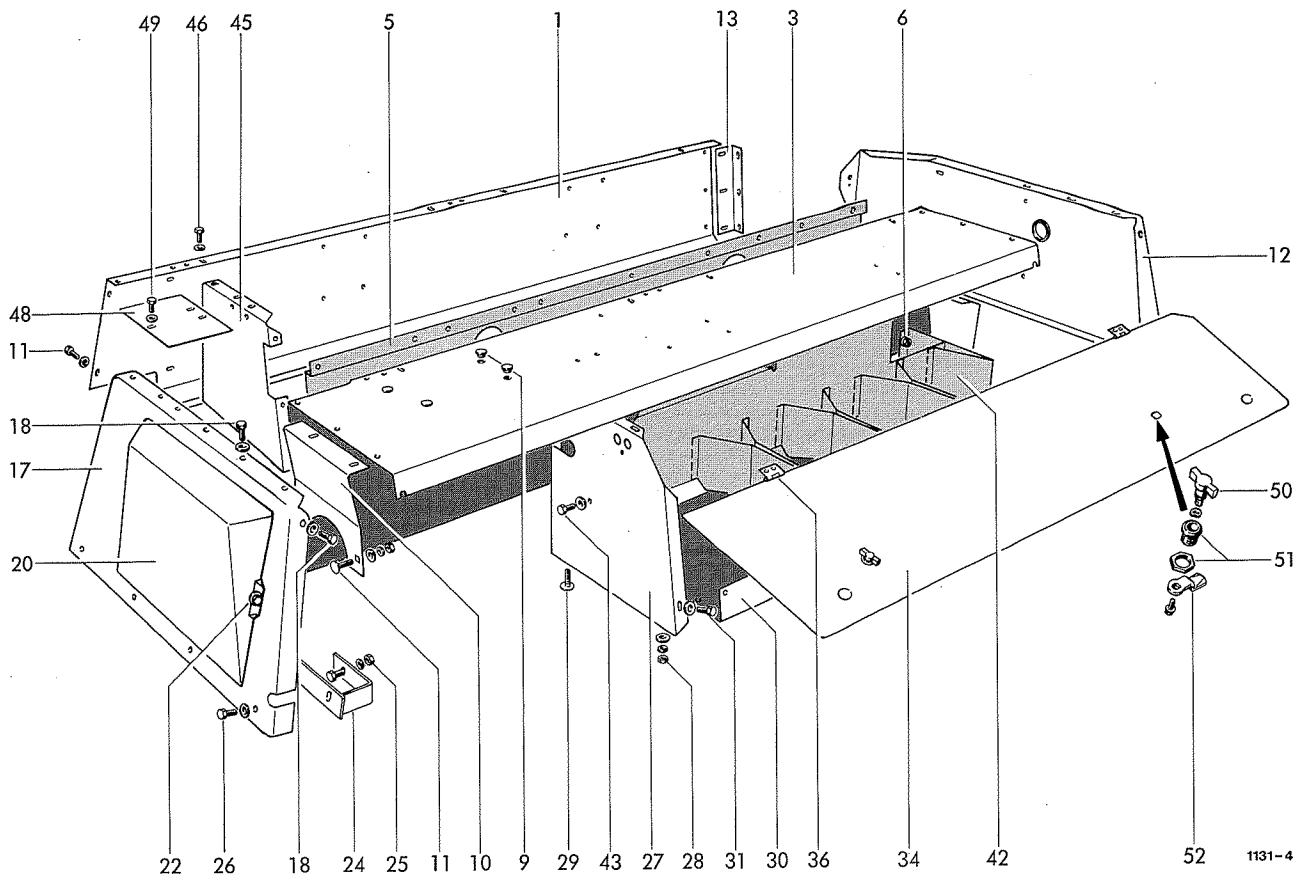

29	0903.10.41.00	Flachrundschraube M8x20	1	43	0901.20.64.00	6kt-Schraube M8x16	2
	0910.10.10.00	Scheibe 10	1		0907.10.08.00	6kt-Mutter M8	2
30	1132.32.06.02	Bodenblech	1		0911.10.08.00	Federring A8	2
31	0901.20.64.00	6kt-Schraube M8x16	2	44*	0938.90.40.00	Stopfen zu Nr. 42	1
	0907.10.08.00	6kt-Mutter M8	2	45	1132.32.10.01	Versteifungsblech	1
	0910.80.18.00	Scheibe	2	46	0901.20.64.00	6kt-Schraube M8x16	3
	0911.10.08.00	Federring A8	2		0907.10.08.00	6kt-Mutter M8	3
32*	0903.10.41.00	Flachrundschr. M8x20 z.Nr.30	6		0910.80.18.00	Scheibe	6
	0907.10.08.00	6kt-Mutter M8	6		0911.10.08.00	Federring A8	3
	0910.10.08.00	Scheibe 8	6	47	0901.20.68.00	6kt-Schraube M8x25	2
	0911.10.08.00	Federring A8	6		0907.10.08.00	6kt-Mutter M8	2
33*	0938.79.01.00	Einlage zu Nr.30	1		0910.80.18.00	Scheibe	4
34	1132.32.07.01	Klappe	1		0911.10.08.00	Federring A8	2
35*	0938.79.02.00	Schaumstoffeinlage zu Nr.34	1	48	1131.32.11.02	Abdeckplatte	1
36	0938.31.54.00	Scharnier	2	49	0901.20.66.00	6kt-Schraube M8x20	1
37*	0902.50.44.00	Senkschraube M6x16 zu Nr.36	6		0907.10.08.00	6kt-Mutter M8	1
	0907.10.06.00	6kt-Mutter M6	6		0910.80.18.00	Scheibe	2
	0910.15.06.00	Scheibe 6,6	6		0911.10.08.00	Federring A8	1
	0911.10.06.00	Federring A6	6	50-52	0938.29.81.00	Vorreiber,einschraubbar,kpl.	2
38	1131.32.08.01	Mittelsteg	1	50	0938.29.82.00	Knebelbetätigung	2
39	1121.32.08.08	Verstärkung	1	51	0938.29.83.00	Gehäuse mit Mutter	2
40	0903.10.78.00	Flachrundschraube M10x60	2	52	0938.29.84.00	Zunge	2
	0907.80.10.00	Sicherungsmutter M10	2	53	0940.61.40.00	Feder	1
	0910.15.11.00	Scheibe 11	2	54	1124.51.18.02	Federhalter	2
41	0901.20.70.00	6kt-Schraube M8x30	1	55	0901.10.24.00	6kt-Schraube M6x60	2
	0907.10.08.00	6kt-Mutter M8	1		0907.80.06.00	Sicherungsmutter M6	2
	0910.80.18.00	Scheibe	1	56	0901.20.45.00	6kt-Schraube M6x16	4
	0911.10.08.00	Federring A8	1		0907.10.06.00	6kt-Mutter M6	4
42	1121.32.09.01	Einsatzblech	1		0910.40.06.00	Scheibe R6	8
					0911.10.06.00	Federring A6	4

Siehe auch B 40 / See also B 40 / Voyez aussi B 40

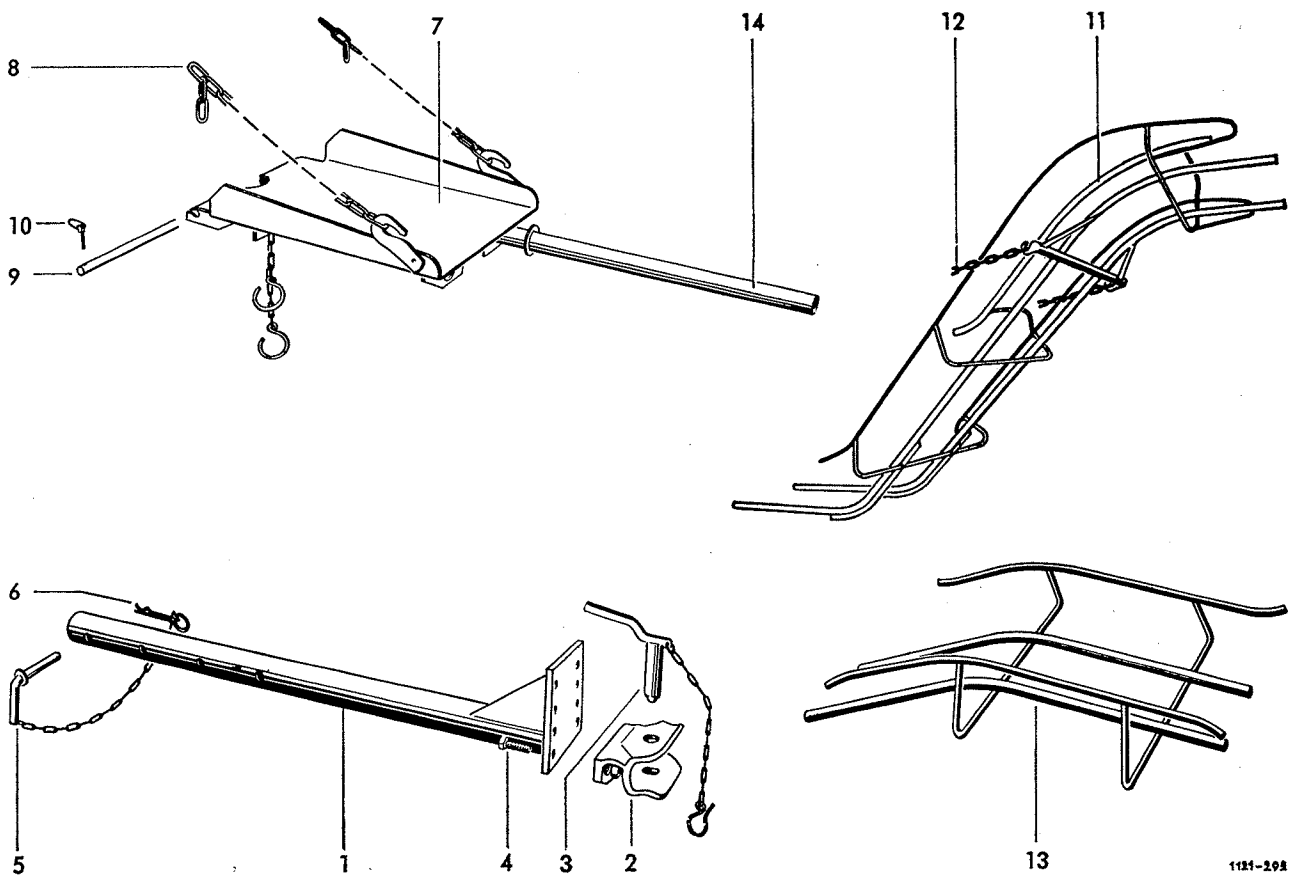

WAGENANHÄNGUNG  
Sonderzubehör

ABLEGESCHURRE  
Sonderzubehör

1-6	1121.81.01.00	Wagenanhängung	1	13	1105.81.90.01	Ablegeschurre	1
1	1121.81.01.01	Anhängerrohr	1				
2+3	0990.46.01.00	Anhängekupplung	1			BALLENAWURFVORRICHTUNG	
2	0990.46.17.00	Kupplungskörper	1			Sonderzubehör	
3	0990.46.18.00	Bolzen	1				
4	0901.22.52.00	6kt-Schraube M16x50	2	14	1115.81.91.01	Abwurfrohr	1
	0907.10.16.00	6kt-Mutter M16	2				
	0911.10.16.00	Federring A16	2			WERKZEUG	
5	2101.05.07.01	Vorsteckerbolzen	1				
6	0916.22.13.00	Federsicherung	1	15-24	0980.10.09.00	Werkzeug	1
				15-21	0980.12.05.00	Werkzeugtasche kpl.	1
				15*	0980.14.03.00	Werkzeugtasche	1
				16*	0980.22.10.00	Doppelmaulschlüssel	1
7	1104.81.03.01	Schurre	1	17*	0980.22.13.00	Doppelmaulschlüssel	1
8	0935.13.14.00	Kette 14 Glieder	2	18*	0980.40.08.00	Schraubendreher	1
9	1121.81.03.13	Bolzen	1	19*	0901.10.50.00	+Scherschraube M7x50	10
10	0916.20.05.00	Klappstecker	2		0907.10.07.00	6kt-Mutter M7	10
					0911.10.07.00	Federring A7	10
				20*	0980.30.11.00	Steckschlüssel	2
				21*	0901.98.10.00	-Abreibschraube	5
				22*	1121.03.05.11	●Beilage 1 mm dick	1
11	1104.81.06.01	Ladeschurre	1	23*	1121.03.05.12	●Beilage 2 mm dick	1
12	0935.13.53.00	Kette 53 Glieder	2	24*	1121.03.05.16	●Beilage 0,5 mm dick	1

- = für Gestellmesser
- = für Nadelzugstange
- + = für Schwungscheibenkupplung

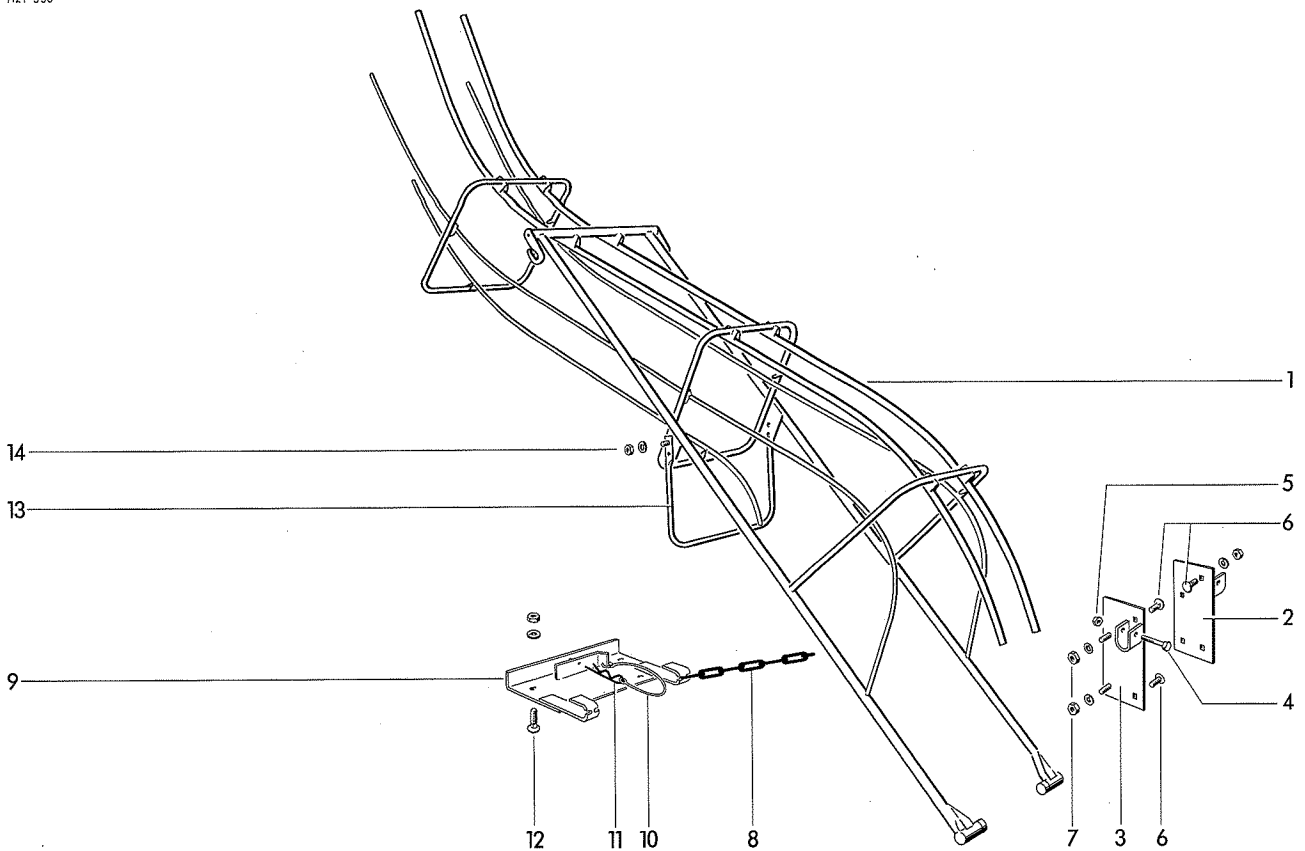

LADESCHURRE, KLAPPBAR  
Sonderzubehör

1	1121.80.01.01	Ladeschurre	1	8	0935.13.95.00	Kette	2
				9-11	1122.80.03.18	Stützplatte kpl.	1
		ANBAUTEILE		9	1122.80.03.09	Platte	1
				10	0937.19.03.00	Sicherungsteil	1
2	1121.80.03.01	Schurrenlager	1	11	0916.22.07.00	Federsicherung	1
3	1121.80.03.05	Schurrenlager	1	12	0901.21.06.00	6kt-Schraube M10x20	4
4	0901.11.05.00	6kt-Schraube M10x60	2		0907.10.10.00	6kt-Mutter M10	4
5	0907.80.10.00	Sicherungsmutter M10	2		0911.10.10.00	Federring A10	4
6	0903.10.70.00	Flachrundschräube M10x20	6	13	1121.80.03.30	Stützbügel	1
	0907.10.10.00	6kt-Mutter M10	6	14	0901.21.08.00	6kt-Schraube M10x25	4
	0911.10.10.00	Federring A10	6		0907.10.10.00	6kt-Mutter M10	4
7	0903.10.71.00	Flachrundschräube M10x25	2		0911.10.10.00	Federring A10	4
	0907.10.10.00	6kt-Mutter M10	2				
	0911.10.10.00	Federring A10	2				

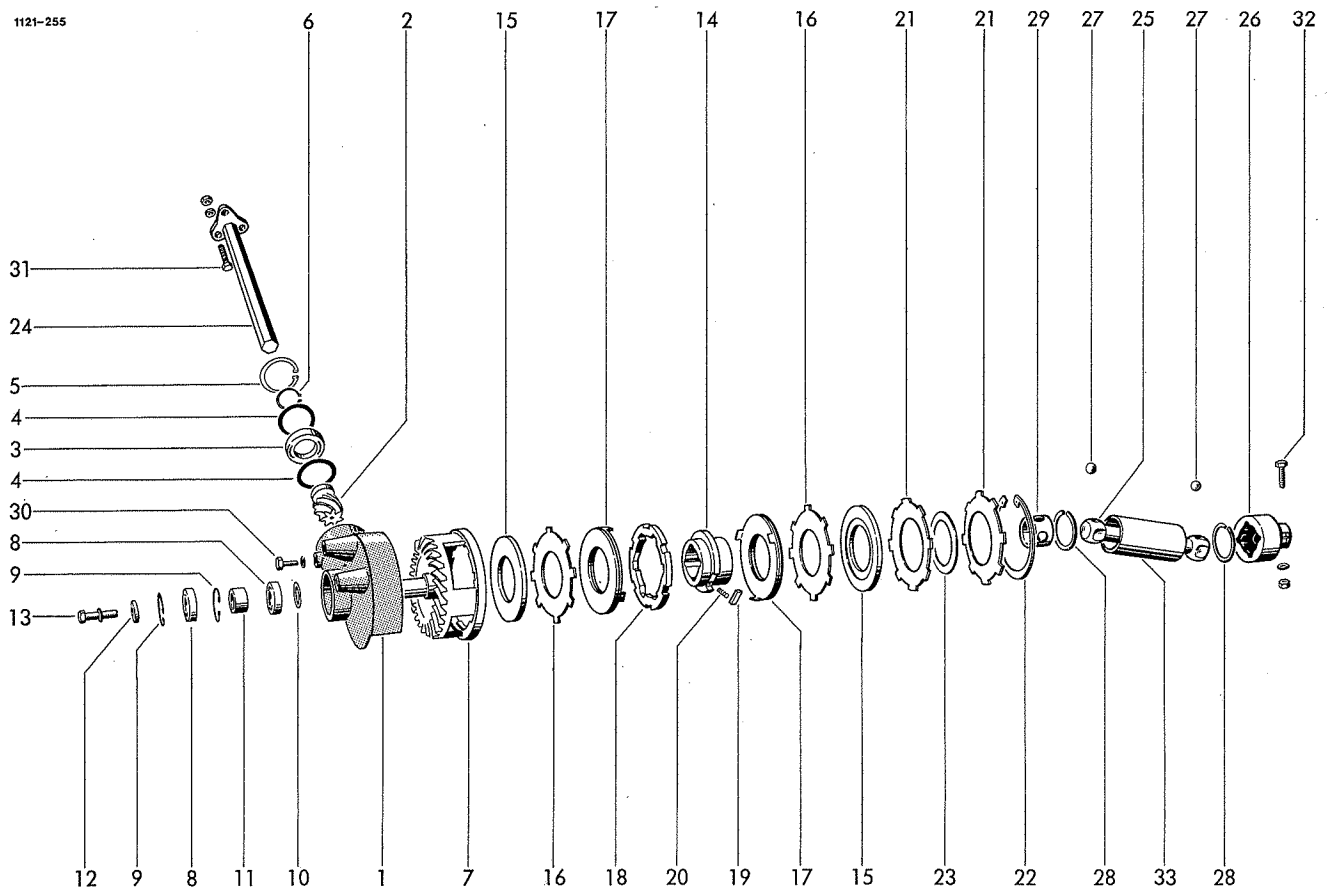

## AUFSAMMLERANTRIEB

1	0718.89.00.00	Lagergehäuse	1	19	1121.41.05.12	Keil	1
2	0307.70.00.00	Ritzel	1	20	0940.10.21.00	Druckfeder	1
3	0922.12.48.00	Rillenkugellager 6008-2RS	1	21	0940.88.39.00	Tellerfeder	2
4	0910.74.16.00	Paßscheibe 55x68x0,2	10	22	0912.16.15.00	Sicherungsring	1
5	0912.15.68.00	Sicherungsring 68x2,5	1	23	0325.56.00.00	Ausgleichsscheibe	nB
6	0912.10.40.00	Sicherungsring 40x1,75	1	24	1121.41.03.07	6kt-Welle	1
7	0707.13.00.00	Tellerrad	1	25	0752.02.00.00	Kugelgelenkwelle	1
8	0922.12.46.00	Rillenkugellager 6006-2RS	2	26	0736.68.00.00	Kugelgelenkklaue	1
9	0912.15.55.00	Sicherungsring 55x2	2	27	0922.96.27.00	Kugel	8
10	0910.72.51.00	Paßscheibe 30x42x0,2	nB	28	0912.68.63.00	Sprengring	2
11	1121.41.01.12	Distanzhülse	1	29	1121.41.04.05	Kugelkäfig	1
12	0328.20.00.00	Scheibe	1	30	0901.21.08.00	6kt-Schraube M10x25	3
13	0901.21.50.00	6kt-Schraube M12x35	1		0911.10.10.00	Federring A10	3
	0911.10.12.00	Federring A12	1	31	0901.21.11.00	6kt-Schraube M10x35	3
14	0736.78.00.00	Mitnehmer	1		0907.10.10.00	6kt-Mutter M10	3
15	0736.79.00.00	Führungsring	2		0907.22.10.00	6kt-Mutter BM10	3
16	1121.41.02.10	Kupplungsscheibe	2	32	0901.21.14.00	6kt-Schraube M10x50	1
17	1121.41.05.06	Druckscheibe	2		0907.10.10.00	6kt-Mutter M10	1
17a*	0910.89.93.00	Reibscheibe	2		0911.10.10.00	Federring A10	1
18	0736.77.00.00	Klinkenring	1	33	1121.41.04.09	Schutzrohr	1

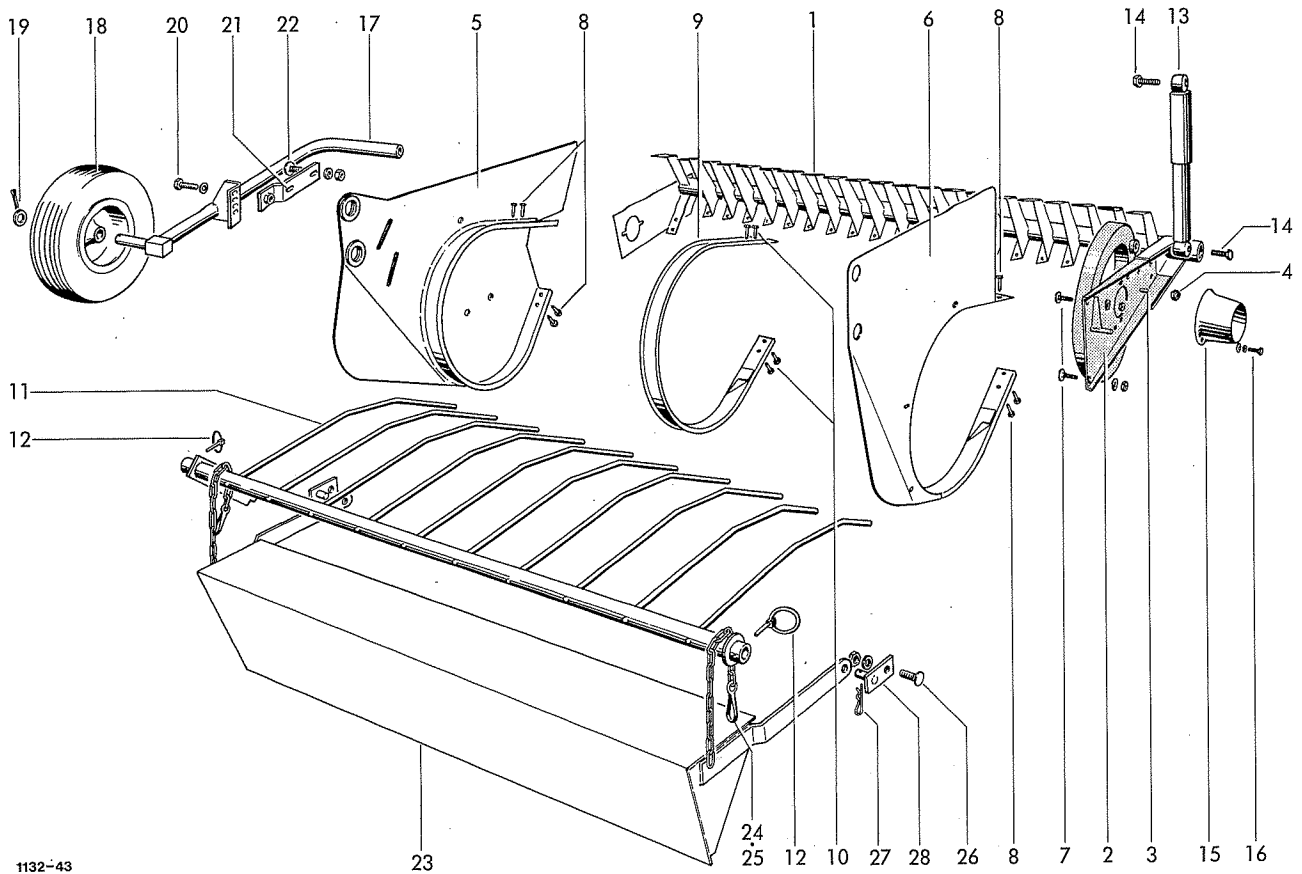

1132-43

AUFSAMMLER

1132.42.00.00 Aufsammler C 20, C 30

AUFSAMMLERGESTELL

1-4	1132.42.01.00	Aufsammlergestell kpl.
1	1132.42.01.01	Gestell
2	1121.42.08.16	Tragarm
3	0901.21.49.00	6kt.-Schraube M12x30
4	0907.80.12.00	Sicherungsmutter M12
5	1132.42.04.01	Seitenblech
6	1121.42.04.35	Seitenblech
7	0903.10.41.00	Flachrundschrabe M8x20
	0907.10.08.00	6kt.-Mutter M8
	0911.10.08.00	Federring A8
8	0905.19.11.00	Triformschraube M6x15
9	1125.42.05.01	Segmentblech
10	0905.19.11.00	Triformschraube M6x15
11	1121.42.09.01	Niederhalterrechen
12	0916.20.10.00	Klappstecker
13	0940.96.01.00	Schwingungsdämpfer
14	0901.21.52.00	6kt.-Schraube 12x45
15	0994.82.19.00	Schutztopf
16	0901.20.47.00	6kt.-Schraube M6x20
	0910.15.06.00	Scheibe 6,6
	0911.10.06.00	Federring A6

AUFSAMMLERSTÜTZRAD  
Sonderausüstung

17	1121.42.93.01	Stütze	1
18	0944.90.71.00	Vollgummirad 350/75	1
19	0910.25.26.00	Scheibe 26	2
	0916.11.40.00	Splint 6,3x63	2
20	0901.21.49.00	6kt.-Schraube M12x30	1
	0911.10.12.00	Federring A12	1
21	1121.42.91.01	Halter	1
22	0903.10.74.00	Flachrundschrabe M10x40	2
	0907.10.10.00	6kt.-Mutter M10	2
	0911.10.10.00	Federring A10	2
		AUFSAMMLERVORSATZBLECH Sonderausüstung	
23	1132.42.92.01	Vorsatzblech kpl.m.Nr.24+25	1
24	0935.11.01.00	Kettenglied	1
25	0937.25.26.00	Karabinerhaken	1
26	0903.10.40.00	Flachrundschrabe M8x16	2
	0907.10.08.00	6kt.-Mutter M8	2
	0910.10.08.00	Scheibe 8	2
	0911.10.08.00	Federring A8	2
27	0916.21.03.00	Federstecker	2
28	1132.42.92.11	Platte	2



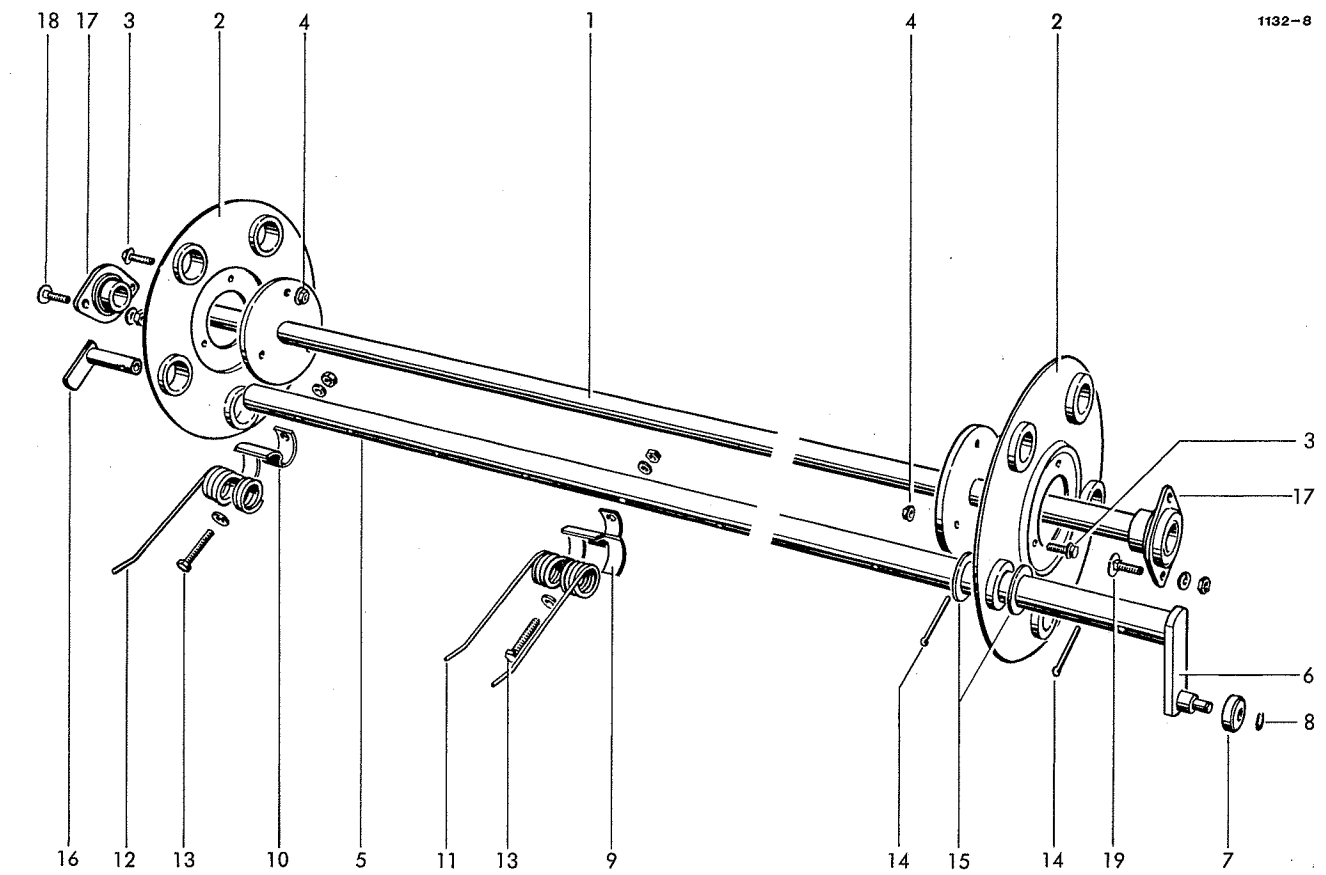

## ZINKENTROMMEL

1	1132.42.02.01	Tragwelle	1	14	0916.11.28.00	Splint 6x60	10
2	1121.42.02.06	Tragscheibe	2	15	0910.72.79.00	Paßscheibe 35x45x1	10
3	0901.80.46.00	Sicherungsschraube M8x20	6	16	1121.42.02.31	Abweiser	5
4	0907.81.08.00	Sicherungsmutter M8	6				
5-8	1132.42.02.13	Federträger kpl.	5			TROMMELLAGERUNG	
5	1132.42.02.15	Federträger mit Nr. 6	5				
6	1121.42.02.36	Hebel	5	17	0924.20.30.00	Flanschgehäuse mit Einstellager kpl.	2
7	0922.18.03.00	Rillenkugellager 562 982	5	18	0903.10.73.00	Flachrundscharbe M10x35	2
8	0912.50.10.00	Sicherungsscheibe 10	5	18	0907.10.10.00	6kt-Mutter M10	2
9	0338.30.00.00	Federschale	50		0911.10.10.00	Federring A10	2
10	0338.92.00.00	Federschale	5		0903.10.71.00	Flachrundscharbe M10x25	2
11	0940.52.21.00	Feder	50	19	0907.10.10.00	6kt-Mutter M10	2
12	0940.52.26.00	Feder	5		0911.10.10.00	Federring A10	2
13	0901.11.05.00	6kt-Schraube M10x60	55				
	0907.10.10.00	6kt-Mutter M10	55				
	0911.10.10.00	Federring A10	55				
	0910.15.11.00	Scheibe 11	55				

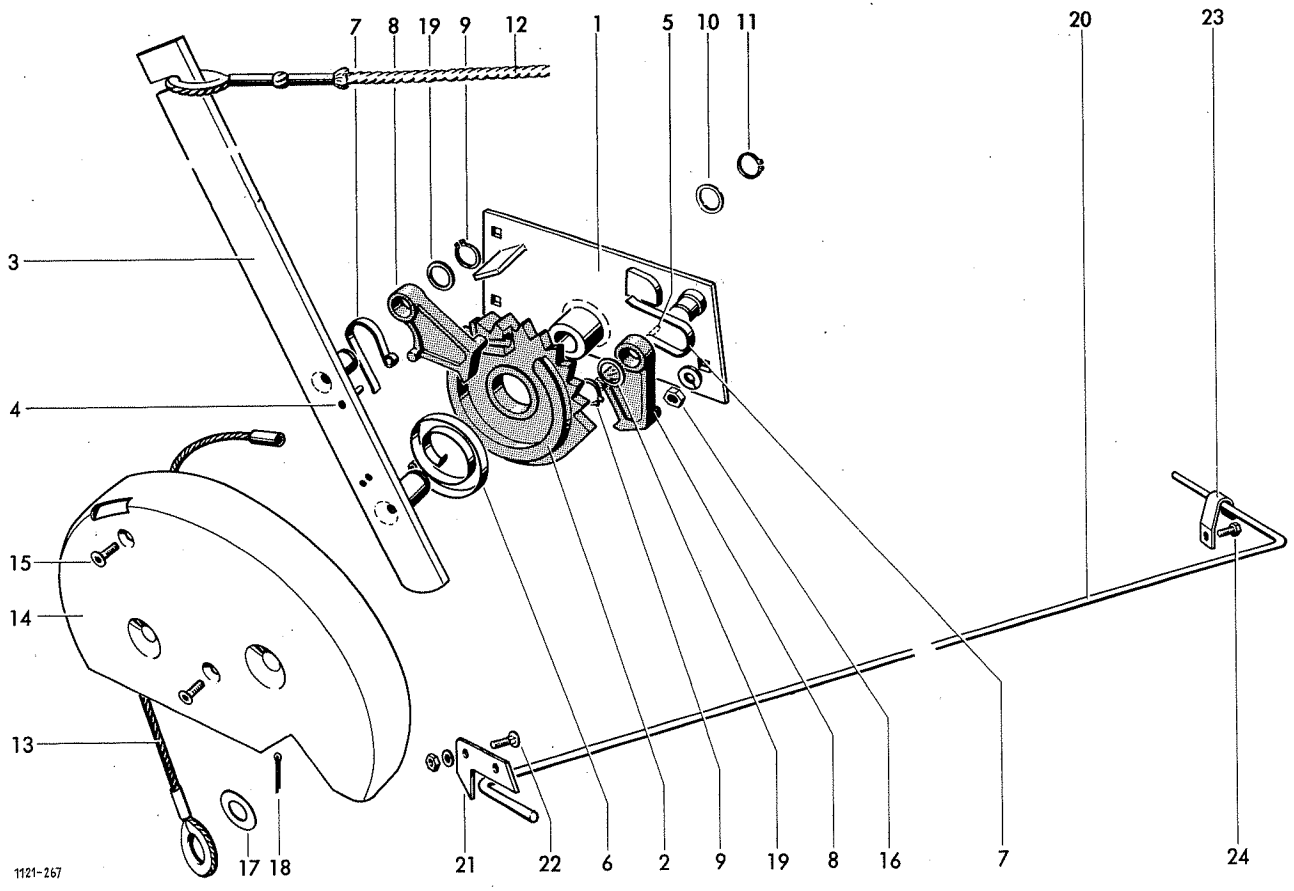

AUFSAMMLER-HEBEVORRICHTUNG

1-19	1121.43.00.00	Aufsammler-Hebevorrichtung	1	16	0907.10.10.00	6kt-Mutter M10	3
1	1121.43.01.01	Grundplatte	1		0911.10.10.00	Federring A10	3
2	0762.73.00.00	Zackenrad	1	17	0910.25.15.00	Scheibe 15	1
3	1121.43.01.11	Hebel	1	18	0916.10.97.00	Splint 4x25	1
4	0915.51.50.00	Spannhülse 6x20	3	19	0910.71.63.00	Paßscheibe 20x28x0,5	nB
5*	0915.51.48.00	Spannhülse 6x16	1				
6	0940.63.71.00	Spiralfeder	1				
7	0940.63.84.00	Klinkenfeder	2				
8	0736.74.00.00	Schnepper	2	20	0940.57.60.00	Drehstabfeder	1
9	0912.10.20.00	Sicherungsring 20x1,2	2	21	1121.44.51.05	Sperrblech	1
10	0910.72.04.00	Paßscheibe 25x35x0,5	nB	22	0903.10.41.00	Flachrundschrabe M8x20	2
11	0912.10.25.00	Sicherungsring 25x1,2	1		0907.10.08.00	6kt-Mutter M8	2
12	0936.49.79.00	Zugseil	1		0911.10.08.00	Federring A8	2
13	0936.18.65.00	Drahtseil	1	23	0937.10.19.00	Haken	1
14	1121.43.03.01	Schutztopf	1	24	0901.21.13.00	6kt-Schraube M10x45	1
15	0902.60.43.00	Senkschraube M8x20	2				

AUFSAMMLERFEDERUNG

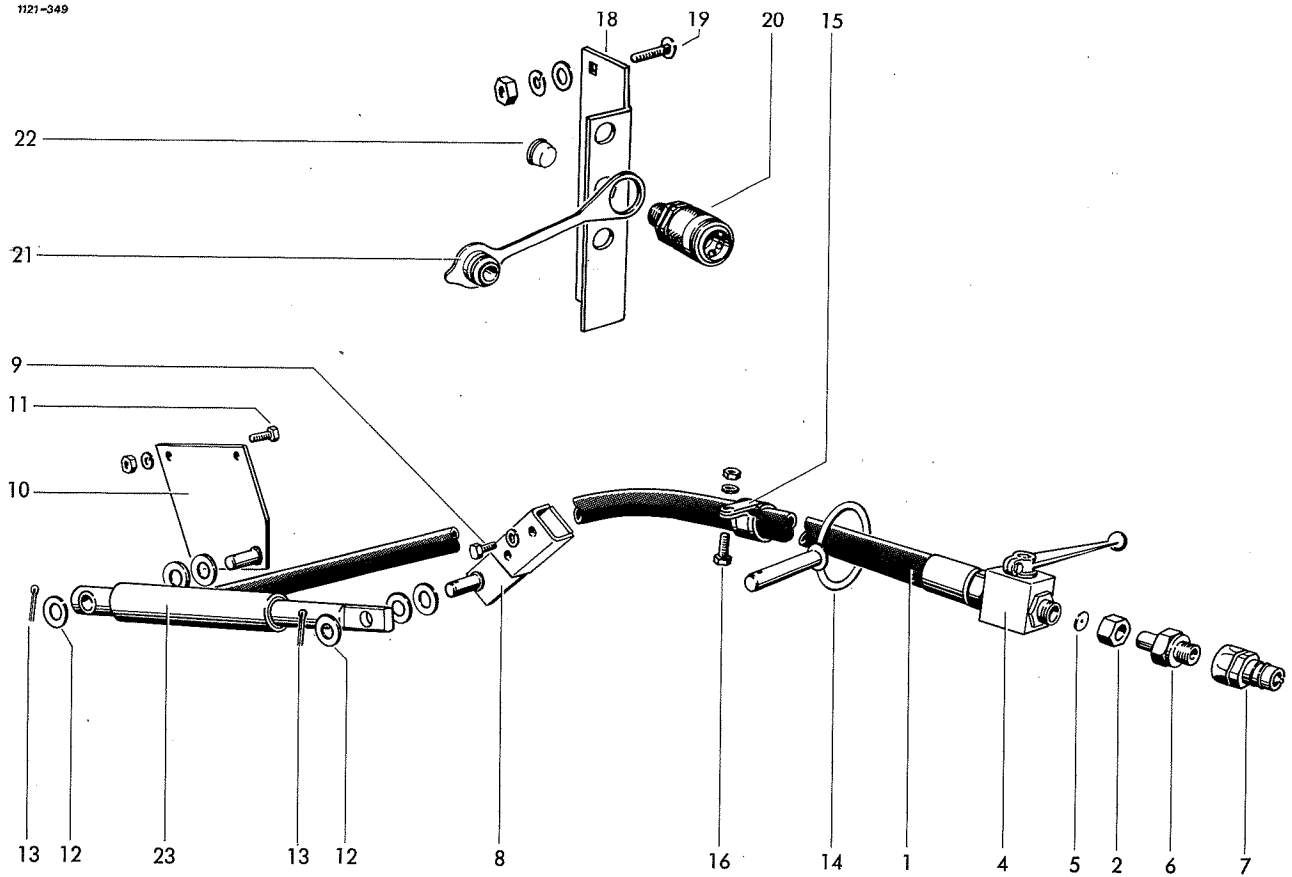

HYDRAULISCHE AUFSAMMLER-  
HEBEVORRICHTUNG  
(Sonderausrüstung)

1	0954.11.81.00	Höchstdruckschlauch	1	13	0916.10.97.00	Splint 4x25	2
2	0955.91.10.00	Überwurfmutter AL12	2	14	1121.45.02.21	Führung	1
3*	0955.96.08.00	Schneidring L12 zu Nr. 2	2	15	0954.62.42.00	Normaschelle	4
4	0952.13.03.00	Block-Kugelhahn	1	16	0901.20.47.00	6kt-Schraube M6x20	3
5	0954.31.80.00	Drosselscheibe	1		0907.10.06.00	6kt-Mutter M6	3
6	0955.60.43.00	Gerade Einschraubstutzen mit Schaft			0911.10.06.00	Federring A6	3
7	0954.31.22.00	Kupplungsstecker	1	17*	0901.20.43.00	6kt-Schraube M6x12 zu Nr. 15	1
7a*	0954.32.09.00	Staubmuffe zu Nr. 7	1		0911.10.06.00	Federring A6	1
8	1121.45.02.01	Hebel	1	18	1121.45.02.31	Halter	1
9	0901.21.49.00	6kt-Schraube M12x30	1	19	0903.10.70.00	Flachrundschraube M10x20	2
	0911.10.12.00	Federring A12	2		0907.10.10.00	6kt-Mutter M10	2
10	1121.45.02.13	Platte	2		0911.10.10.00	Federring A10	2
11	0901.21.11.00	6kt-Schraube M10x35	1	20	0954.31.01.00	Kupplungsmuffe	1
	0907.10.10.00	6kt-Mutter M10	2	21	0954.32.10.00	Staubstecker	1
	0911.10.10.00	Federring A10	2	22	0938.90.70.00	Kegelstopfen	1
12	0910.10.17.00	Scheibe 17	2	23	0951.11.19.00	Hydraulikzylinder kpl.	1
			6	24*	0951.51.19.00	Dichtungssatz zu Nr.23	1

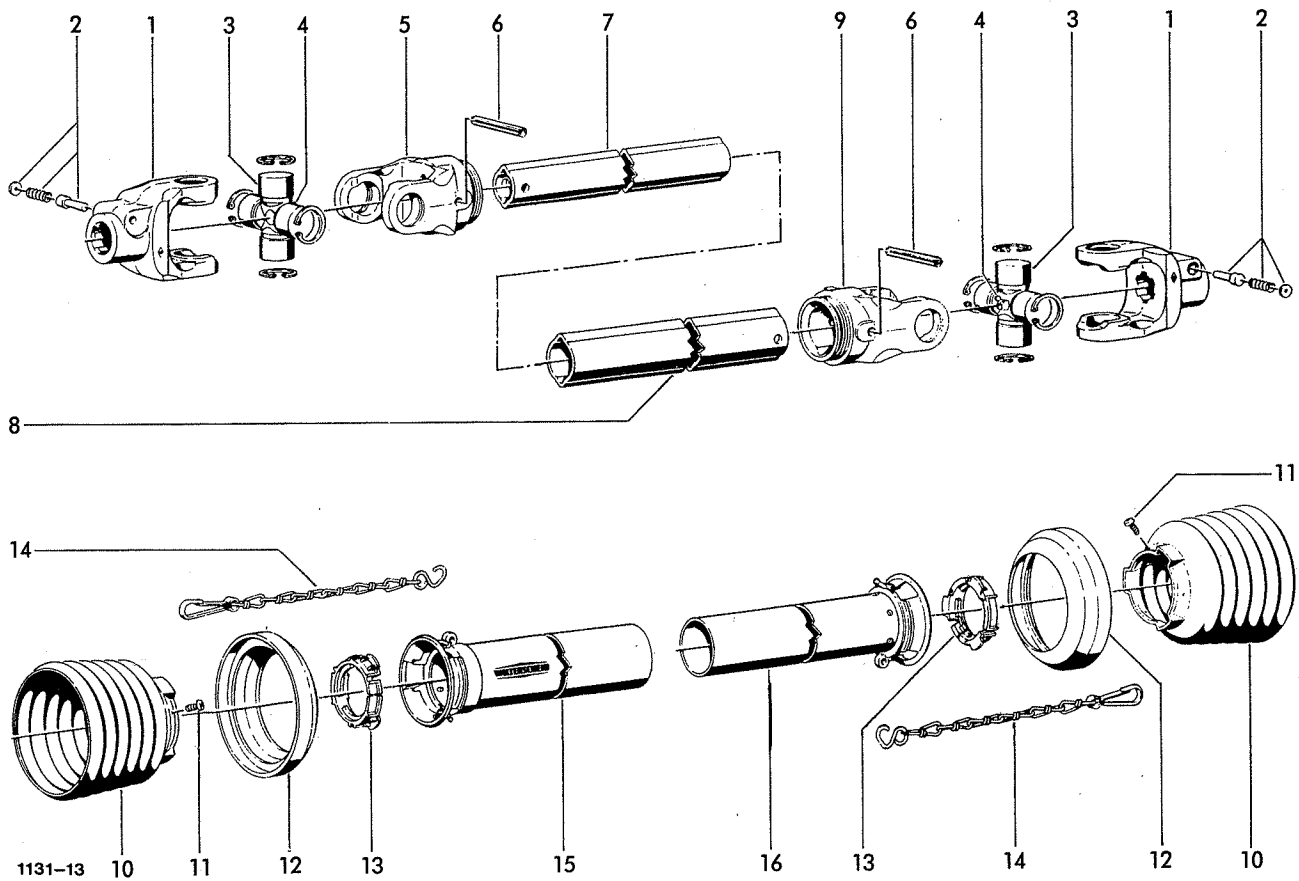

GELENKWELLE

1-16	0930.10.12.00	Gelenkwelle	1	9	0930.26.70.00	Rillengabel	1
1	0930.22.18.00	Aufsteckgabel mit Nr. 2	2	10	0930.45.35.00	Schutztrichter mit Nr. 11	2
2	0930.41.04.00	Schiebestift kpl.	2	11	0930.41.39.00	Schraube 4x10	2
3	0930.20.14.00	Kreuzgarnitur mit Nr. 4	2	12	0930.32.61.00	Stützring	2
4	0926.10.05.00	Kegel-Schmiernippel BM8x1	2	13	0930.50.40.00	Gleitring	2
5	0930.26.69.00	Rillengabel	1	14	0930.49.02.00	Haltekette	2
6	0915.52.22.00	Spannhülse 10x80	2	15	0930.53.81.00	•Äußere Schutzhälfte	1
7	0930.42.47.00	+Profilrohr	1	16	0930.53.40.00	•Innere Schutzhälfte	1
8	0930.42.48.00	+Profilrohr	1				

+ = Rohrlänge angeben

• = nur mit Pos.10-14 lieferbar

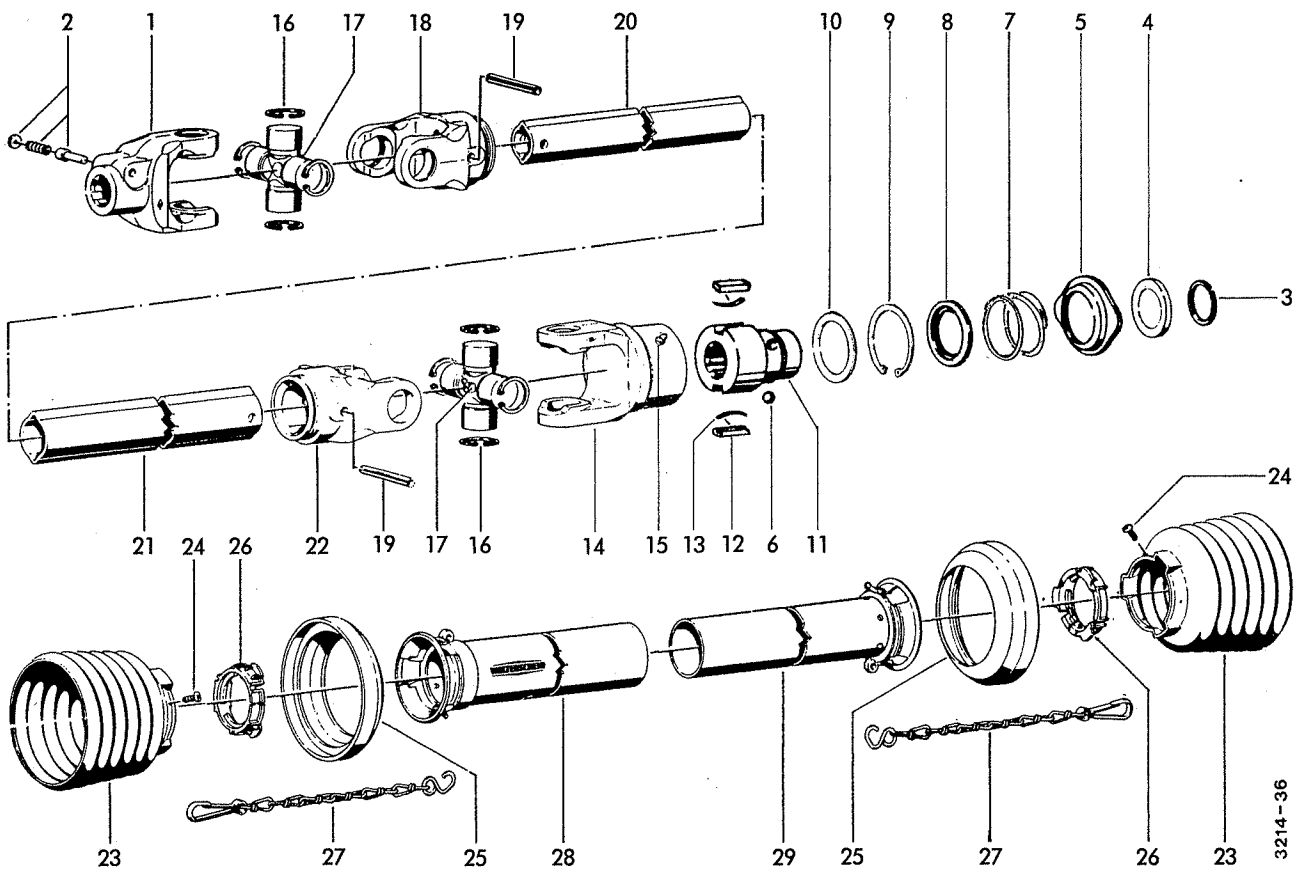

GELENKWELLE MIT SPERRKEILFREILAUF  
Sonderzubehör

1-29	0930.10.23.00	Gelenkwelle kpl.	1	14	0930.38.18.00	Kupplungsgehäuse (Rechtsdreh Sinn)	1
1	0930.22.18.00	Aufsteckgabel mit Nr.2	1	15	0926.10.02.00	Kegelschmiernippel AM 8x1	1
2	0930.41.04.00	Schiebestift kpl.	1	16	0930.20.14.00	Kreuzgarnitur kpl. m.Nr.16	2
3-15	0930.34.70.00	Sperrkeilfreilauf kpl. (Rechtsdreh Sinn)	1	17	0926.10.05.00	Kegelschmiernippel M8x1	2
3- 8	0930.41.59.00	Ziehverschluß kpl.	1	18	0930.26.69.00	Rillengabel	1
3	0912.60.09.00	Sprengring	1	19	0915.52.22.00	Spannhülse 10x80	2
4	0930.32.02.00	Winkelring	1	20	0930.42.47.00	+Profilrohr	1
5	0930.41.60.00	Sperrhülse	1	21	0930.42.48.00	+Profilrohr	1
6	0922.96.74.00	Kugel	3	22	0930.26.70.00	Rillengabel	1
7	0930.40.25.00	Druckfeder	1	23	0930.45.38.00	Schutztrichter mit Nr.24	2
8	0930.32.60.00	Stützring	1	24	0930.41.39.00	Schraube 4x10	2
9	0930.31.09.00	Sicherungsring 72x2,5	1	25	0930.32.61.00	Stützring	2
10	0910.76.57.00	Stützscheibe	1	26	0930.50.40.00	Gleitring	2
11	0930.33.64.00	Nabe	1	27	0930.49.02.00	Haltekette	2
12	0930.33.91.00	Sperrkeil	2	28	0930.53.38.00	•Äußere Schutzhälfte	1
13	0930.40.81.00	Blattfeder	2	29	0930.53.80.00	•Innere Schutzhälfte	1

+ = Rohrlänge angeben

• = nur mit Pos.23-27 lieferbar

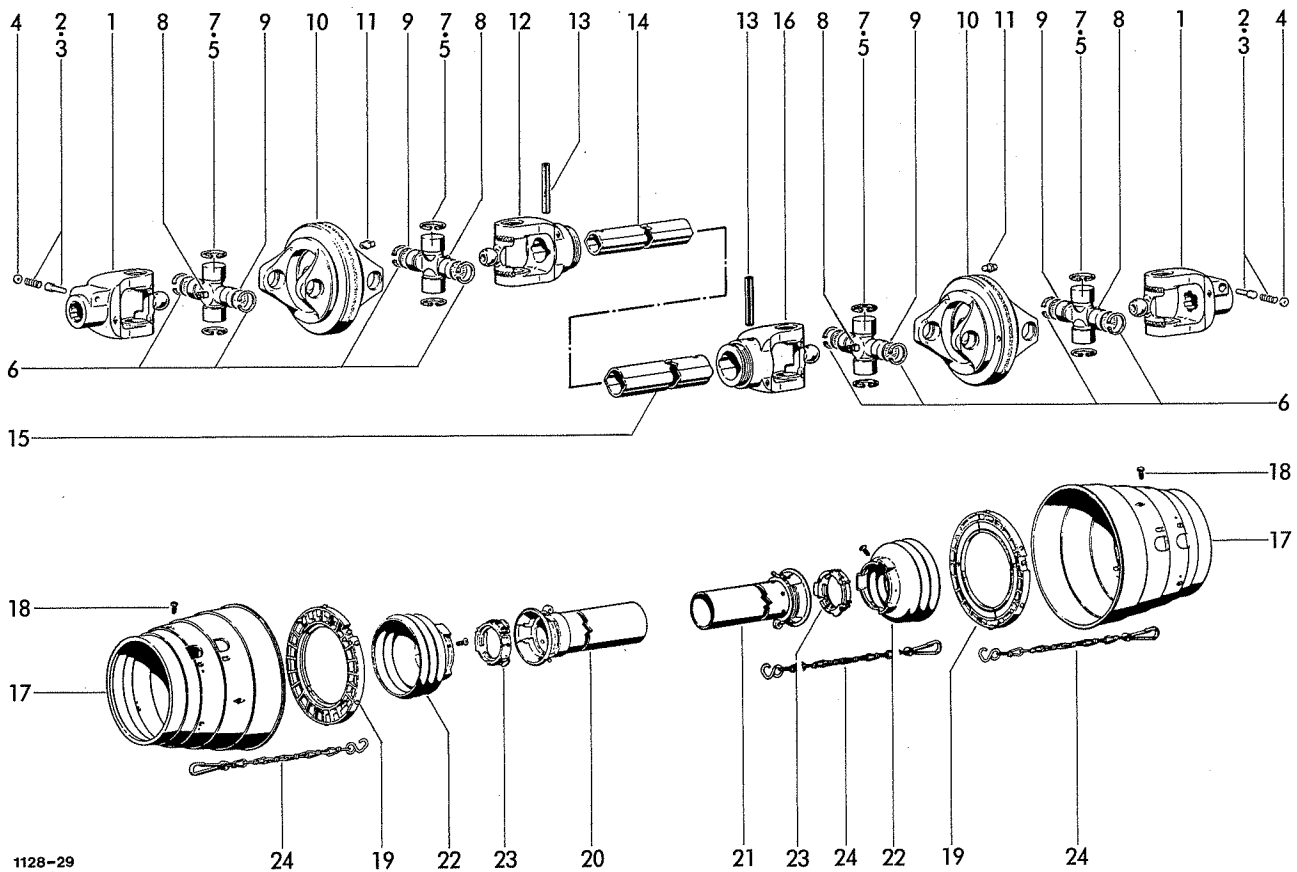

WEITWINKEL-GELENKWELLE  
Sonderzubehör

1-24	0930.14.08.00	Weitwinkel-Gelenkwelle	1	12	0930.26.73.00	Rillengabel	1
1	0930.22.21.00	Aufsteckgabel mit Nr.2-4	2	13	0915.52.22.00	Spannhülse 10x80	2
2- 4	0930.41.04.00	Schiebestift kpl.	2	14	0930.42.45.00	+Profilrohr	1
2	0930.41.03.00	Schiebestift	2	15	0930.42.46.00	+Profilrohr	1
3	0930.40.26.00	Druckfeder	2	16	0930.26.75.00	Rillengabel	1
4	0930.28.01.00	Scheibe	2	17	0930.45.40.00	Schutztrichter	2
5	0930.20.16.00	Kreuzgarnitur mit Nr.6-8	4	18	0930.41.39.00	Schraube 4x10	14
6	0912.22.28.00	Sicherungsring 27x1,5	8	19	0930.50.44.00	Gleitring	2
7	0912.22.32.00	Sicherungsring 32x1,2	8	20	0930.53.73.00	•Äußere Schutzhälfte	1
8	0926.10.05.00	Kegel-Schmiernippel BM8x1	4	21	0930.53.32.00	•Innere Schutzhälfte	1
9	0930.28.09.00	Ronde	8	22	0930.45.41.00	Schutztrichter mit Nr. 18	2
10	0930.22.61.00	Doppelgabel	2	23	0930.50.40.00	Gleitring	2
11	0926.10.02.00	Kegel-Schmiernippel AM8x1	2	24	0930.49.03.00	Haltekette	3

+ = Rohrlänge angeben

• = nur mit Pos.22-24 lieferbar

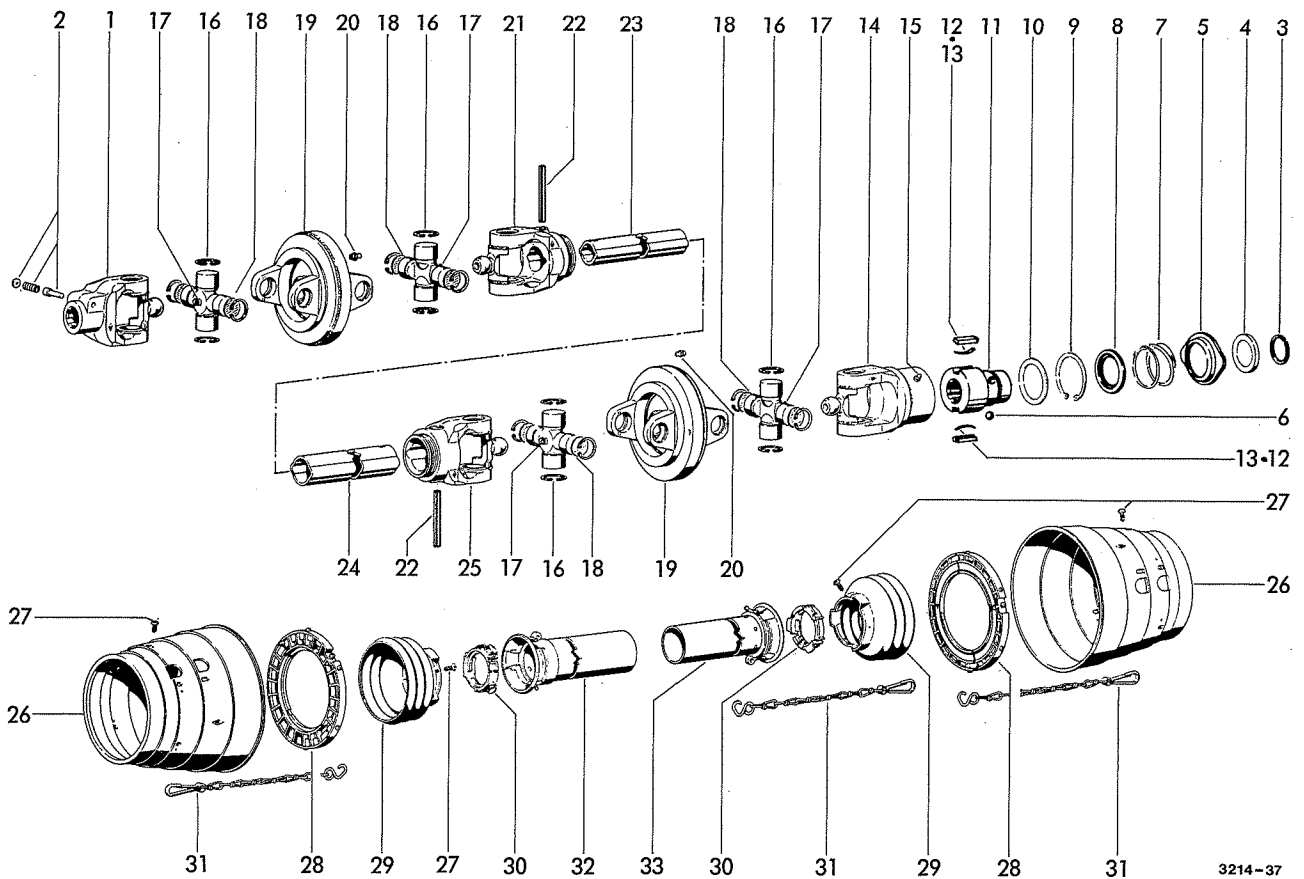

WEITWINKELGELENKWELLE  
MIT SPERRKEILFREILAUF  
Sonderzubehör

1-33	0930.14.09.00	Weitwinkelgelenkwelle kpl. (Rechtsdreh Sinn)	15	0926.10.02.00	Kegelschmiernippel AM8x1	1
1	0930.22.21.00	Aufsteckgabel kpl. mit Nr.2	1	0930.20.16.00	Kreuzgarnitur kpl. m.Nr.17	4
2	0930.41.04.00	Schiebestift kpl.	1	0926.10.05.00	Kegel-Schmiernippel M8x1	4
3-15	0930.34.65.00	Sperrkeilfreilauf kpl. (Rechtsdreh Sinn)	19	0930.28.09.00	Scheibe	8
3- 8	0930.41.59.00	Ziehverschluß kpl.	1	0930.22.61.00	Doppelgabel	2
3	0912.60.09.00	Sprengring	1	0926.10.02.00	Kegel-Schmiernippel AM8x1	2
4	0930.32.02.00	Winkelring	1	0930.26.73.00	Rillengabel	1
5	0930.41.60.00	Sperrhülse	1	0915.52.22.00	Spannhülse 10x80	2
6	0922.96.74.00	Kugel	3	0930.42.45.00	+Profilrohr	1
7	0930.40.25.00	Druckfeder	1	0930.42.46.00	+Profilrohr	1
8	0930.32.60.00	Stützring	1	0930.26.75.00	Rillengabel	1
9	0930.31.09.00	Sicherungsring 72x2,5	1	0930.45.40.00	Schutztrichter	2
10	0910.76.57.00	Stützscheibe	1	0930.41.39.00	Schraube 4x10	14
11	0930.33.64.00	Nabe	1	0930.50.44.00	Gleitring	2
12	0930.33.91.00	Sperrkeil	2	0930.45.41.00	Schutztrichter mit Nr.27	2
13	0930.40.81.00	Blattfeder	2	0930.50.40.00	Gleitring	2
14	0930.38.11.00	Kupplungsgehäuse (Rechtsdreh Sinn)	1	0930.49.03.00	Haltekette	3
				0930.53.73.00	●Außenschutzrohr mit Kappe	1
				0930.53.32.00	●Innenschutzrohr mit Kappe	1

+ = Rohrlänge angeben

● = nur mit Pos.29-31 lieferbar

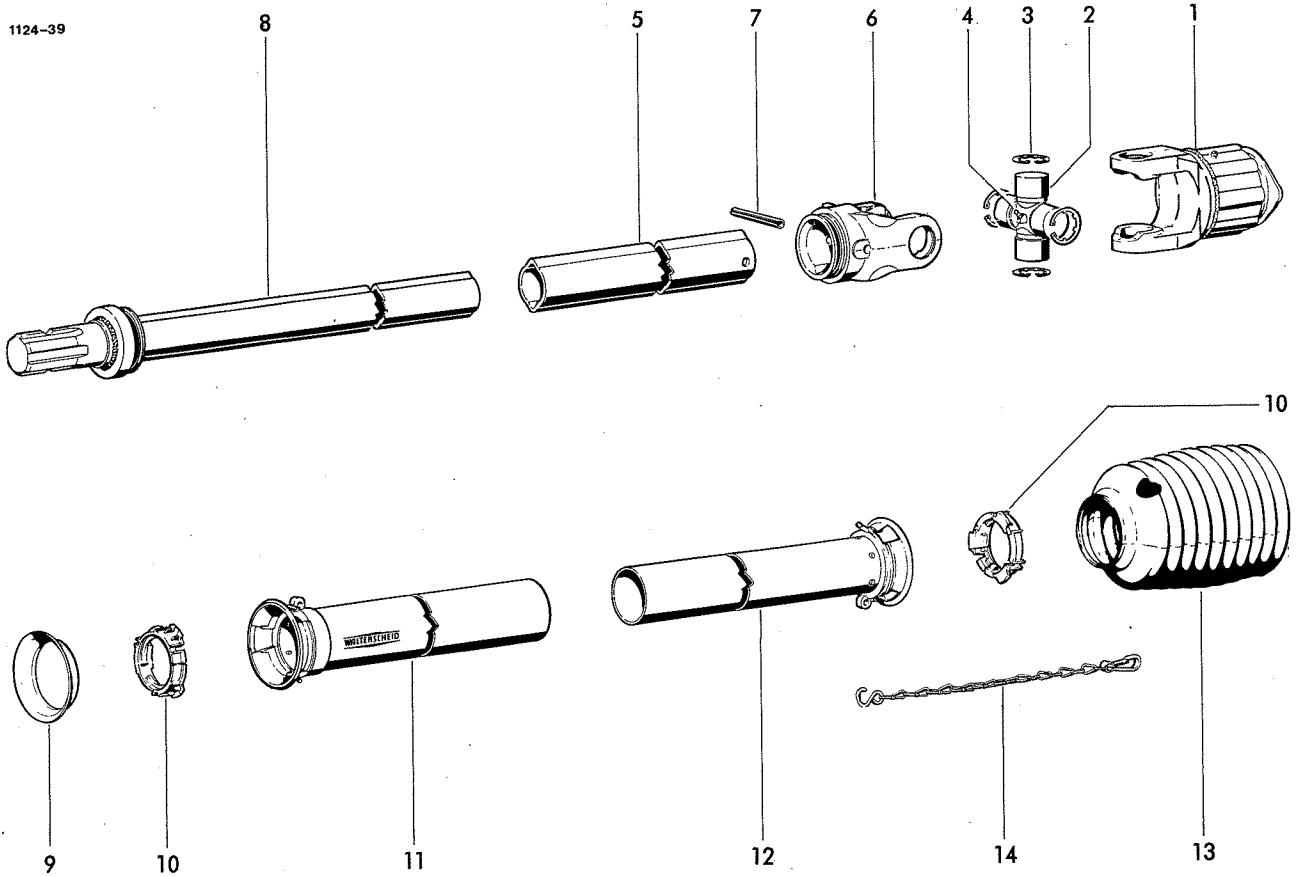

GELENKWELLENSTRANG  
ZWISCHENWELLE  
(Sonderzubehör)

1-14	0930.10.07.00	Zwischenwelle	1	8	0930.54.01.00	+Zwischenwellenhälfte 720 mm	1
1	0930.34.63.00	Sperrkeilfreilauf kpl.	1	9	0930.45.80.00	Schutzring	1
2	0930.20.14.00	Kreuzgarnitur kpl.	1	10	0930.50.40.00	Gleitring	2
3	0912.22.32.00	Sicherungsring 32x1,2	4	11	0930.44.73.00	+Außenschutzrohr 525 mm	1
4	0926.10.10.00	Kegel-Schmiernippel M8x1	1	12	0930.44.12.00	+Innenschutzrohr 520 mm	1
5	0930.42.32.00	+Profilrohr 600 mm	1	13	0930.45.30.00	Schutztrichter	1
6	0930.26.70.00	Rillengabel	1	14	0930.49.02.00	Haltekette	1
7	0915.52.22.00	Spannhülse 10x80	1				

+ = Rohrlänge angeben

Fortsetzung D 19 / Continued D 19 / Continue D 19



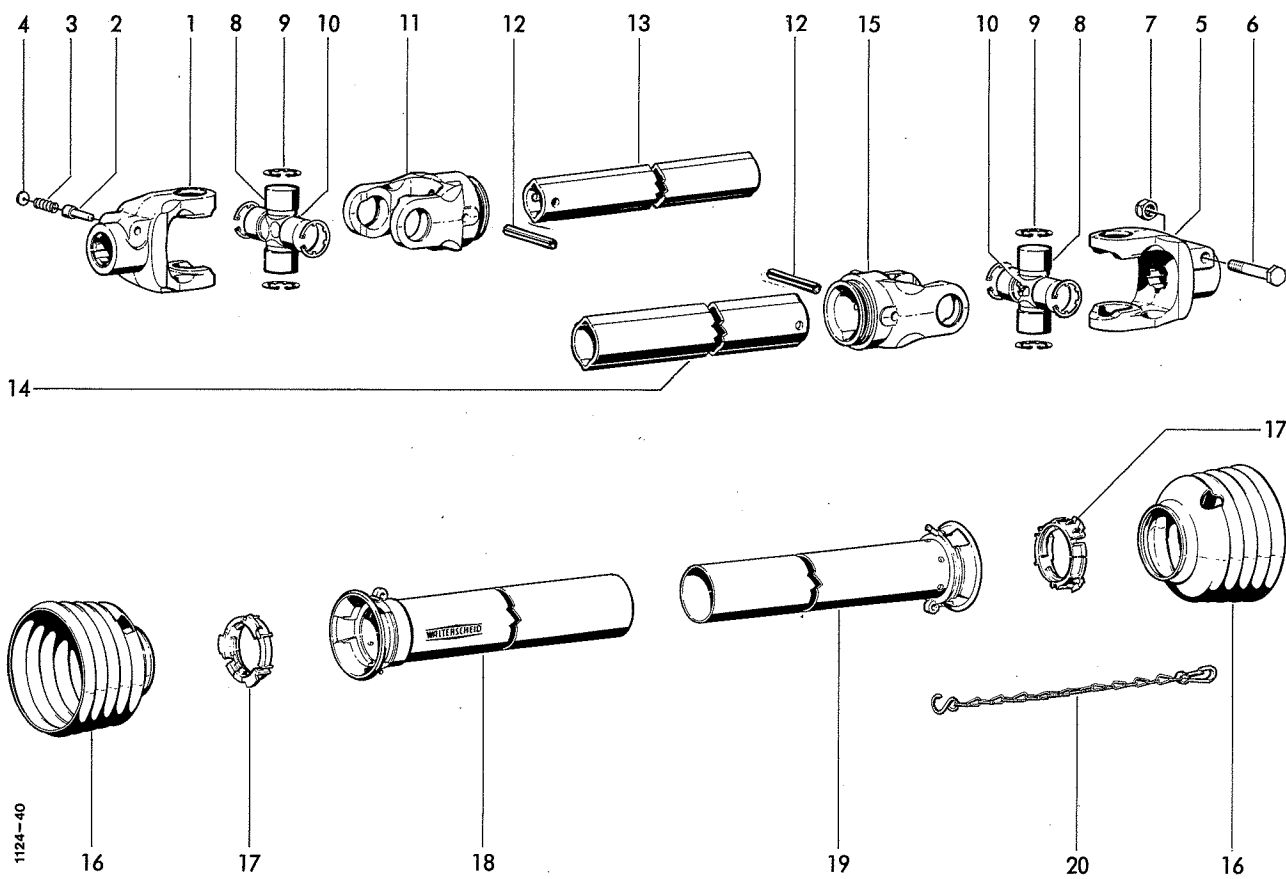

GELENKWELLE  
Sonderzubehör

1-20	0930.10.08.00	Gelenkwelle	1	10	0926.10.05.00	Kegel-Schmiernippel 8M8x1	2
1	0930.22.18.00	Aufsteckgabel mit Nr.2-4	1	11	0930.26.69.00	Rillengabel	1
2	0930.41.03.00	Schiebestift	1	12	0915.52.22.00	Spannhülse 10x80	2
3	0930.40.26.00	Druckfeder	1	13	0930.42.34.00	+Profilrohr 490 mm	1
4	0930.28.01.00	Scheibe	1	14	0930.42.33.00	+Profilrohr 465 mm	1
5	0930.22.19.00	Aufsteckgabel kpl. mit Klemmschraube	1	15	0930.26.70.00	Rillengabel	1
6	0901.12.47.00	6kt-Schraube M16x90	1	16	0930.45.20.00	Schutztrichter	2
7	0907.56.16.00	6kt-Mutter,selbtsichernd	1	17	0930.50.40.00	Gleitring	2
8	0930.20.14.00	Kreuzgarnitur mit Nr.9+10	2	18	0930.44.72.00	+Außenschutzrohr mit Kappe	1
9	0912.22.32.00	Sicherungsring 32x1,2	8	19	0930.44.14.00	+Innenschutzrohr mit Kappe	1
				20	0930.49.02.00	Haltekette	1

+ = Rohrlänge angeben

Siehe auch D 18 / See also D 18 / Voyez aussi D 18

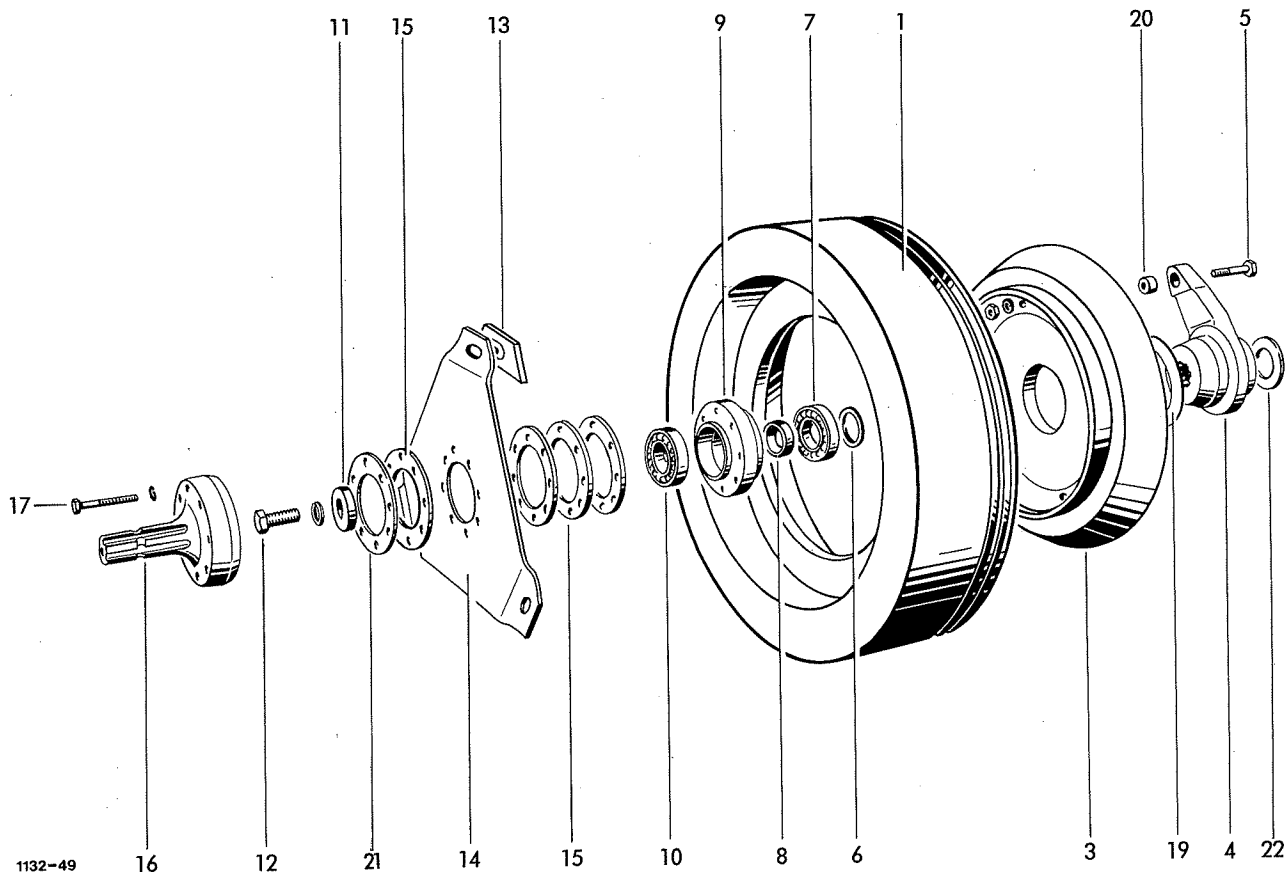

SCHWUNGSCHLEIBE  
MIT KUPPLUNG

1	1121.14.02.01	Schwungscheibe kpl. mit Nr. 2+18	1	0901.22.52.00	6kt-Schraube M16x50	1	
2*	0938.94.01.00	Reibbelag mit Nr. 18	1	0911.10.16.00	Federring A16	1	
3	0701.10.00.00	Kupplungsscheibe	3	13	1116.14.02.15	Kupplungsplatte	3
4	1116.14.02.33	Mitnehmer mit Nr. 20	1	14	0940.74.41.00	Kupplungsfeder	1
5	0901.10.50.00	6kt-Schraube M7x50	1	15	1116.14.02.19	Ausgleichsscheibe	4
	0907.10.07.00	6kt-Mutter M7	1	16	0919.40.48.00	Flanschzapfen	1
	0911.10.07.00	Federring A7	1	17	0901.10.63.00	6kt-Schraube M8x55	8
6	0324.31.00.00	Ausgleichsscheibe	1	18*	0911.10.08.00	Federring A8	8
7	0922.12.19.00	Rillenkugellager 6207 RS	1	18*	0948.90.01.00	Spezialkleber für Nr.1+2	nB
8	0327.88.00.00	Distanzring	1	19	0910.89.90.00	Anlaufscheibe 90x130x2	1
9	0719.11.00.00	Lagerring	1	20	0920.30.02.00	Scherstiftbuchse	1
10	0922.10.27.00	Rillenkugellager 6207	1	21	1116.14.02.35	Ausgleichsscheibe zu Nr.15	1
11	0325.90.00.00	Scheibe	1	22	0910.73.43.00	Paßscheibe 45x55x0,5	nB

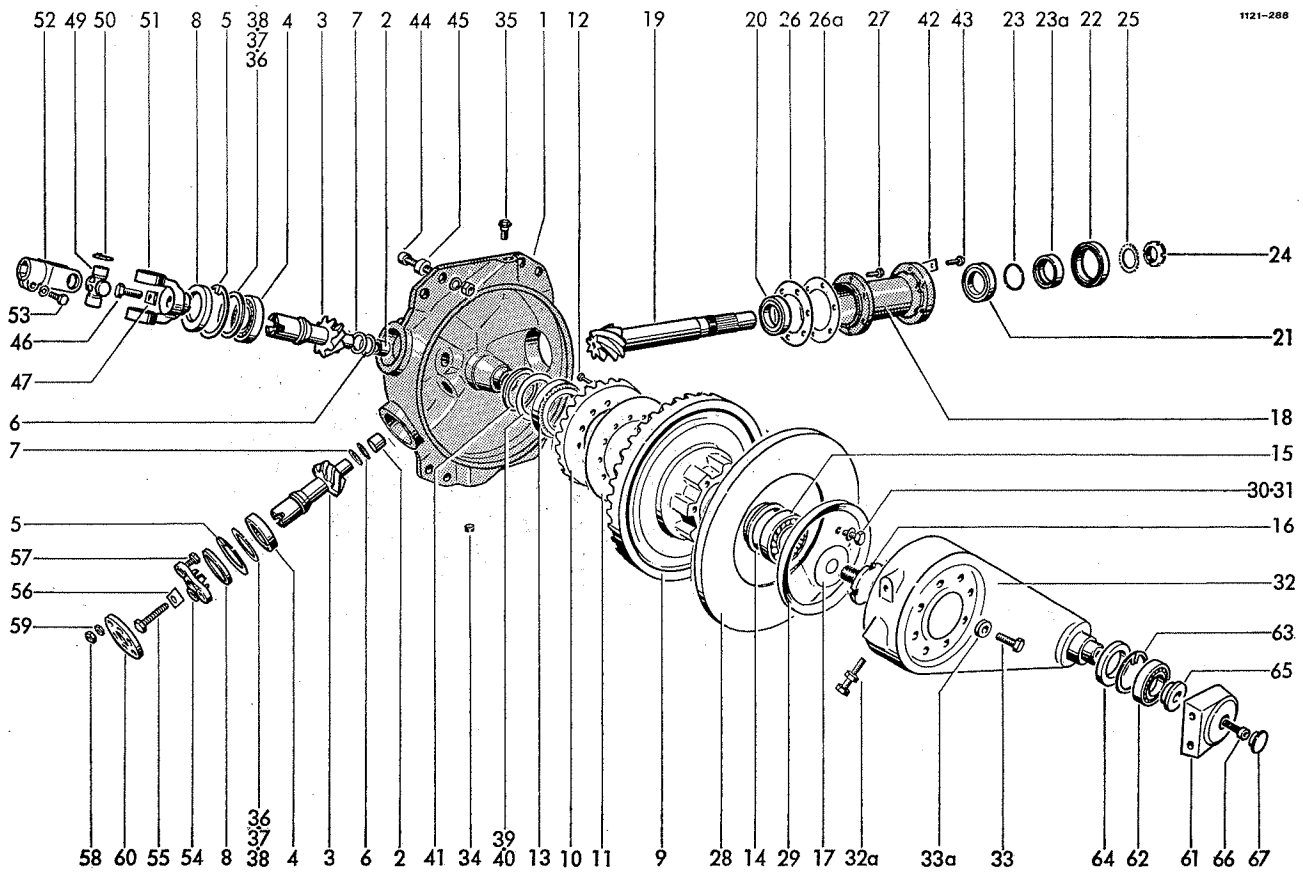

GETRIEBE

1-41	1121.14.05.00	Getriebe	1	20	0922.58.01.00	Kegelrollenlager	wahl=	1
1	1121.14.02.01	Getriebegehäuse kpl.mit Nr.2	1	20a*	0922.51.47.00	Kegelrollenlager	weise	1
2	0920.20.84.00	Laufbuchse	2	20b*	0910.76.70.00	+Stützscheibe S70x90		1
3	0307.81.00.00	Ritzelwelle	2	21	0922.51.09.00	Kegelrollenlager 320 09XA		1
4	0922.10.28.00	Rillenkugellager 6208	2	22	0925.11.17.00	Wellendichtring 62x85x10		1
5	0912.15.80.00	Sicherungsring 80x2,5	2	23	0925.24.44.00	O-Ring 44,2x3		1
6	0910.84.25.00	Scheibe 1 mm dick	nB	23a	0336.41.00.00	Anlaufbuchse		1
7	0910.84.26.00	Scheibe 1,5 mm dick	nB	24	0908.69.09.00	Nutmutter KM9		1
8	0925.14.40.00	Radialdichtring	2	25	0911.89.09.00	Sicherungsblech		1
9	0307.55.00.00	•Tellerrad	1	26	0925.60.15.00	Ausgleichsscheibe 0,2 dick	nB	
10	0307.63.00.00	Tellerrad	1		0925.60.16.00	Ausgleichsscheibe 0,5 dick	nB	
11	0925.60.20.00	Ausgleichsscheibe 0,05 dick	nB		0925.60.14.00	Ausgleichsscheibe 0,05 dick	nB	
	0925.60.21.00	Ausgleichsscheibe 0,1 dick	nB	26a	0328.32.00.00	Ausgleichsscheibe	nB	
	0925.60.22.00	Ausgleichsscheibe 0,3 dick	nB	27	0901.80.89.00	Sicherungsschraube M12x30		6
12	0902.20.44.00	Zylinderschraube M8x30	12	28	1121.14.05.40	Deckel mit Nr. 29		1
	0911.10.08.00	Federring A8	12	29	0925.15.62.00	Radialdichtring 162x190x12		1
13	0922.51.14.00	Kegelrollenlager 320 14X	1	30	0925.40.06.00	Dichtring 6,5x9,5		1
14	1121.14.02.20	Ölfangring	1	31	0902.30.63.00	Linsenschraube M6x16		1
15	0922.50.10.00	Kegelrollenlager 302 10A	1	32	0730.32.00.00	Kurbel mit Nr. 32a		1
16	0918.11.96.00	Gewindebolzen	1	32a	0901.21.59.00	6kt-Schraube M12x80		2
17	1121.14.05.60	Sicherungsblech	1		0907.10.12.00	6kt-Mutter M12		2
18	0719.41.00.00	Getriebehals	1	33	0901.30.88.00	6kt-Schraube M12x30		8
19	0307.56.00.00	•Ritzelwelle	1	33a	0910.80.41.00	Scheibe		8

• = Ritzelwelle und Tellerrad nur zusammen lieferbar  
 + = nur bei Einbau von 20a

Fortsetzung D 31 / Continued D 31 / Continue D 31

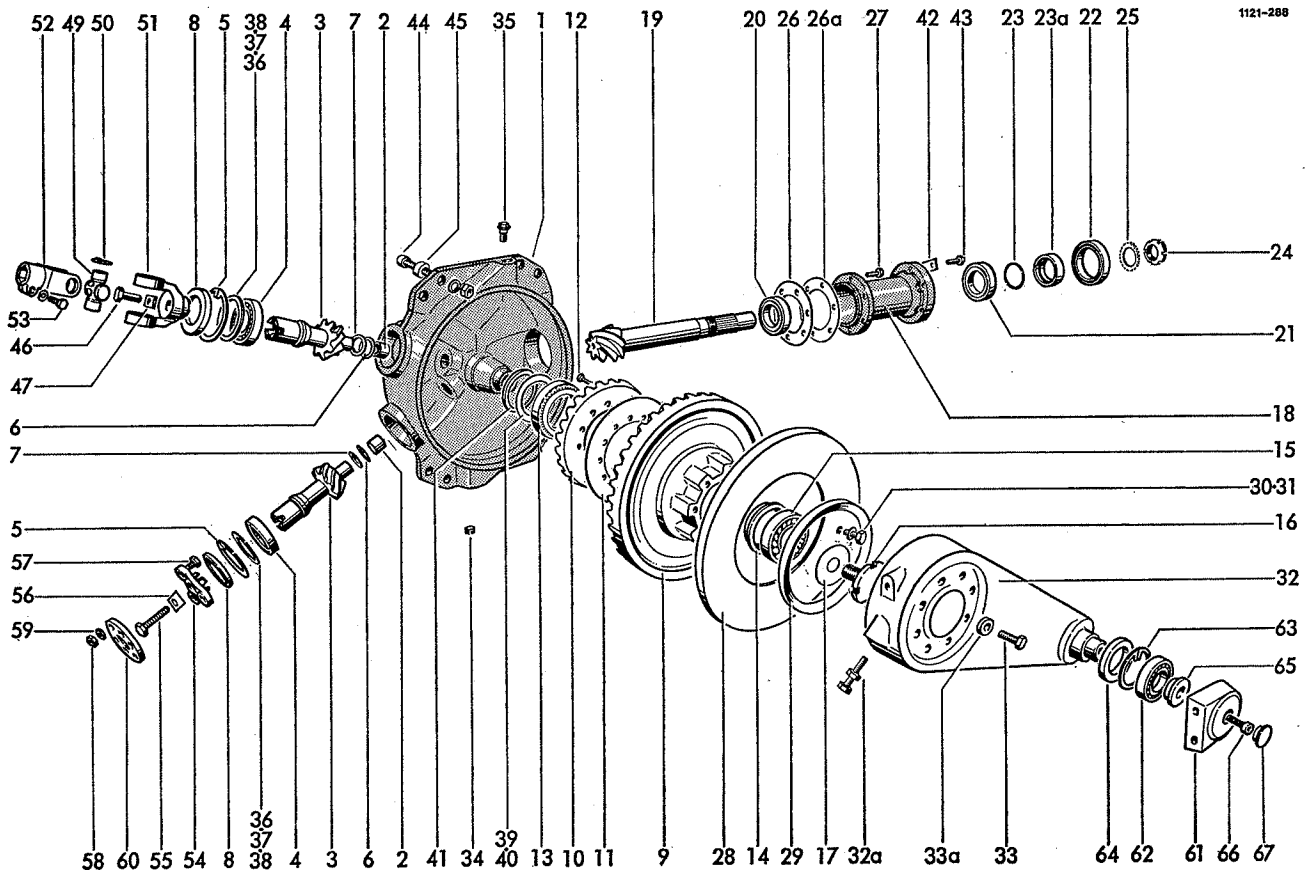

34	0903.87.06.00	Verschlussschraube M18x1,5 mit Magnetbolzen	1	52	0714.80.00.00	Gelenkgabel	1
	0925.40.19.00	Dichtring 18x24	1	53	0901.22.52.00	6kt-Schraube M16X50	1
35	0926.76.18.00	Entlüfter	1		0911.10.16.00	Federring A16	1
36	0910.74.70.00	PaBscheibe 63x80x0,1	nB			AUFSAMMLER-ANTRIEBSGELENK	
37	0910.74.72.00	PaBscheibe 63x80x0,3	nB	54	0336.43.00.00	Mitnehmer	1
38	0910.74.74.00	PaBscheibe 63x80x1,0	nB	55	0901.12.43.00	6kt-Schraube M16X70	1
39	0910.75.01.00	PaBscheibe 70x90x0,1	nB	56	1121.14.06.03	Sicherungsblech	1
40	0910.75.03.00	PaBscheibe 70x90x0,3	nB	57	0901.21.12.00	6kt-Schraube M10X40	3
41	1121.14.02.19	Distanzscheibe	1	58	0907.10.10.00	6kt-Mutter M10	3
42	1121.14.51.01	Sicherungsblech	3	59	0907.22.10.00	6kt-Mutter BM10	3
43	0901.21.47.00	6kt-Schraube M12x25	6	60	0910.89.11.00	Gelenkscheibe	1
44	0902.13.86.00	Zylinderschraube M16x1,5x60	4			PLEUELLAGER	
	0907.16.16.00	6kt-Mutter M16x1,5	4	61	0719.32.00.00	Pleuelkopf	1
	0911.10.16.00	Federring A16	4	62	0922.40.07.00	Pendelrollenlager	1
45	1121.14.51.13	Hülse	4	63	0912.15.72.00	Sicherungsring 72x2,5	1
		RAFFER-ANTRIEBSGELENK		64	0925.11.93.00	Wellendichtring 45x72x10	1
46	0901.12.43.00	6kt-Schraube M12x70	1	65	0328.22.00.00	Scheibe	1
47	1121.14.06.03	Sicherungsblech	1	66	0902.11.04.00	Zylinderschraube M12x30 LH	1
49	0930.20.07.00	Kreuzgarnitur mit Nr.50	1	67	0938.90.16.00	Verschlussstopfen	1
50	0912.15.27.00	Sicherungsring 27X1,5	4				
51	0336.51.00.00	Mitnehmer	1				

Siehe auch D 30 / See also D 30 / Voyez aussi D 30

1121-342

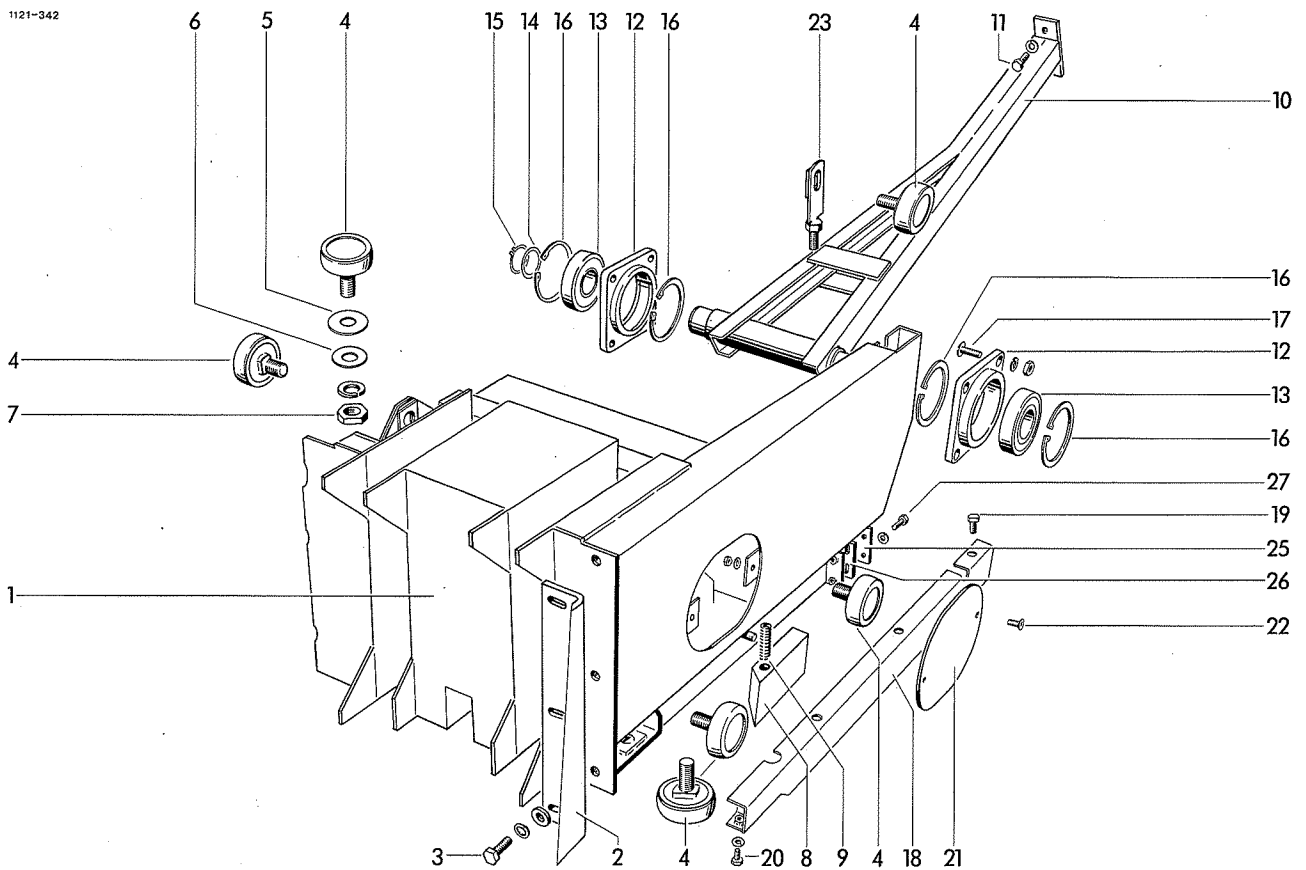

## KOLBEN

1	1121.17.01.01	Kolbenkörper	1	14	0910.76.40.00	Stützscheibe S40x50	1
2	0982.25.11.00	Messer	1	15	0912.10.40.00	Sicherungsring 40x1,75	1
2a*	1121.17.04.06	●Beilage 1,0 mm	nB	16	0912.15.80.00	Sicherungsring 80x2,5	4
	1121.17.04.07	●Beilage 0,5 mm	nB	17	0903.10.73.00	Flachrundschaube M10x35	8
3	0901.21.10.00	6kt-Schraube M10x30	3		0907.10.10.00	6kt-Mutter M10	8
	0910.60.10.00	Scheibe 10,5	3		0911.10.10.00	Federring A10	8
	0911.10.10.00	Federring A10	3	18	1122.17.11.01	Abdeckleiste	1
4-7	1121.16.05.00	Kolbenrolle kpl.	6	19	0901.20.64.00	6kt-Schraube M8x16	3
4	0924.50.04.00	Laufrolle	6		0907.10.08.00	6kt-Mutter M8	3
5	0925.50.30.00	Dichtscheibe	6		0911.10.08.00	Federring A8	3
6	0925.31.29.00	Nilos Ring	6	20	0901.20.45.00	6kt-Schraube M6x16	1
7	0907.22.18.00	6kt-Mutter BM18	6		0911.10.06.00	Federring A6	1
	0911.10.18.00	Federring A18	6	21	1122.17.11.18	Füllstück	1
8	1121.16.07.01	Räumholz	1	22	0902.50.44.00	Senkschraube M6x16	2
9	0940.10.71.00	Druckfeder	1	23	1122.17.13.01	Spannlasche	1
10	1121.17.08.01	Stange	1	24*	0907.10.12.00	6kt-Mutter M12 zu Nr. 23	2
11	0901.21.49.00	6kt-Schraube M12x30	2	25	1122.17.01.61	Steg	1
	0911.10.12.00	Federring A12	2	26	1122.17.14.03	Räumer	1
12	0719.49.00.00	Lagergehäuse	2	27	0901.20.47.00	6kt-Schraube M6x20	2
13	0922.12.59.00	Rillenkugellager 6208-2RS	2		0907.10.06.00	6kt-Mutter M6	2

● = zu Nr. 2

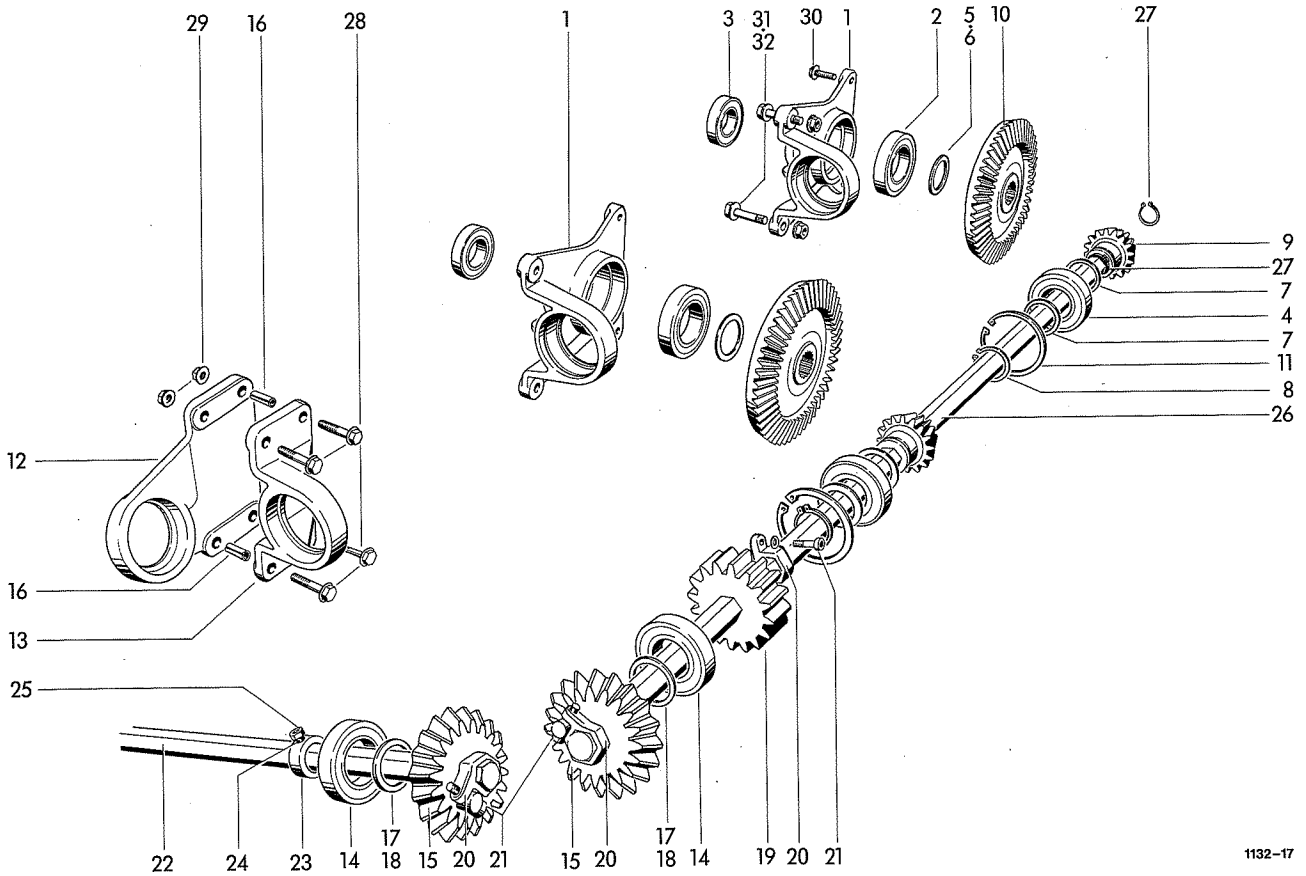

1132-17

### RAFFER- UND QUERFÖRDERANTRIEB

1	0719.13.00.00	Lager	2 18	0910.73.12.00	Paßscheibe 40x50x0,3	n8
2	0922.12.61.00	Rillenkugellager 6210-2RS	2 19	1121.20.03.01	Stirnrad mit Nr.19a	1
3	0922.12.58.00	Rillenkugellager 6207-2RS	2 19a*	1124.20.02.03	Bolzen	1
4	0922.12.59.00	Rillenkugellager 6208-2RS	2 20	0336.17.00.00	Klemmscheibe	3
5	0910.73.70.00	Paßscheibe 50x62x0,1	nB 21	0902.10.26.00	Zylinderschraube M8x30	3
6	0910.73.72.00	Paßscheibe 50x62x0,3	nB	0911.10.08.00	Federring A8	3
7	0910.73.11.00	Paßscheibe 40x50x0,2	20 22	1121.20.04.08	6kt-Welle	1
8	0912.10.40.00	Sicherungsring 40x1,75	2 23	0912.82.28.00	Stellring A28	1
9	0307.77.00.00	Kegelritzel	2 24	0904.63.44.00	Gewindestift M8x20	1
10	0307.76.00.00	Kegelrad	2 25	0907.10.08.00	6kt-Mutter M8	1
11	0912.15.80.00	Sicherungsring 80x2,5	2 26	1121.20.04.05	6kt-Welle	1
12	0710.54.00.00	Flanschlager	1 27	0912.38.26.00	Halbmondtring H26x1,2	2
13	0712.16.00.00	Stehlager	1 28	0901.80.72.00	Sicherungsschraube M10x45	4
14	0922.12.59.00	Rillenkugellager 6208-2RS	2 29	0907.81.10.00	Sicherungsmutter M10	4
15	0307.59.00.00	Kegelrad	2 30	0901.80.67.00	Sicherungsschraube M10x25	4
16	0915.62.70.00	Spannhülse 13x30	2 31	0901.70.41.00	6kt-Paßschraube M12x32	4
17	0910.73.10.00	Paßscheibe 40x50x0,1	nB 32	0907.81.12.00	Sicherungsmutter M12	4

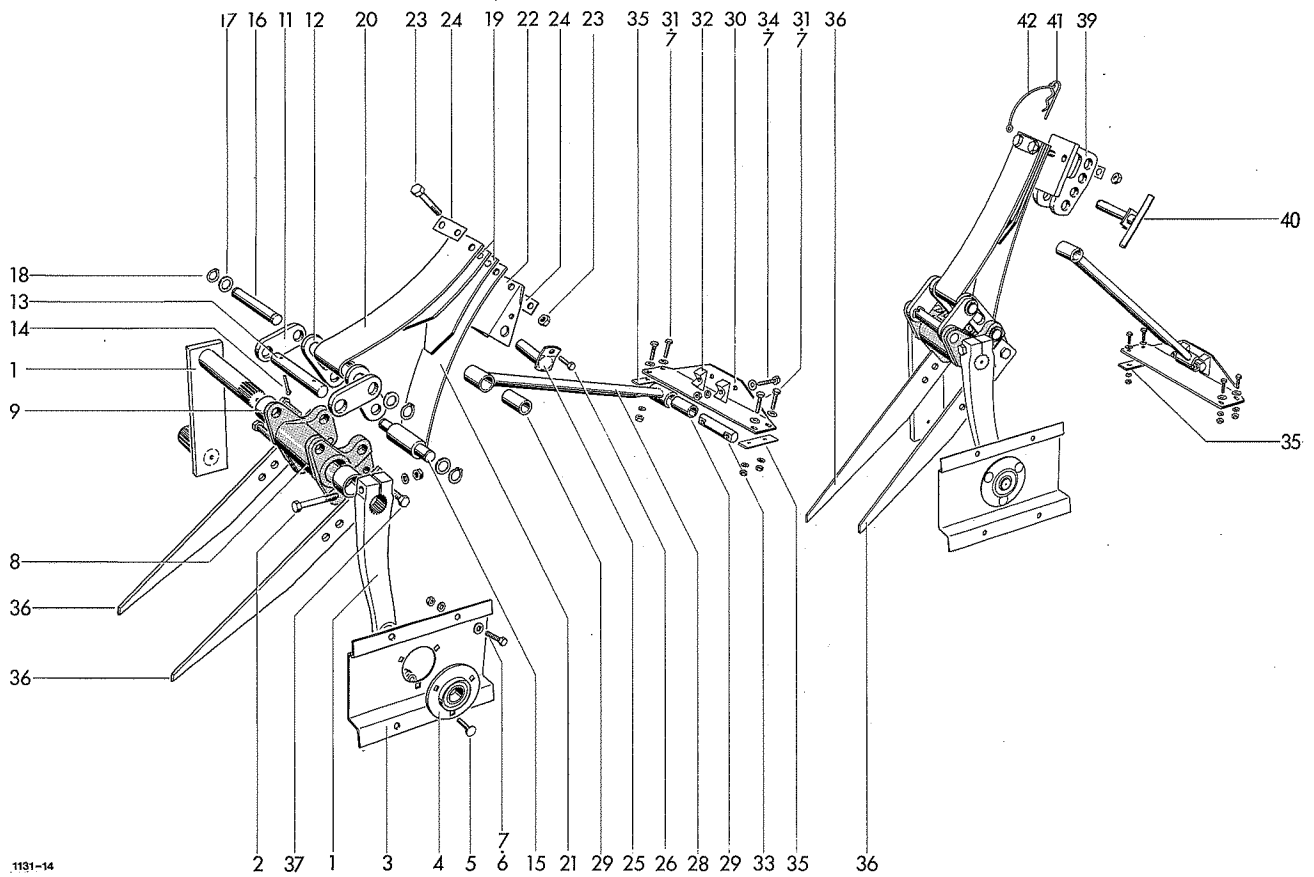

QUERFÖRDERER UND RAFFER

1	1121.34.01.00	Kurbel mit Nr.2	2	20	0940.72.62.00	Blattfeder	2
2	0901.11.05.00	6kt-Schraube M10x60	2	21	0940.72.63.00	Blattfeder	2
	0907.10.10.00	6kt-Mutter M10	2	22	1116.33.03.46	Klaue	1
	0911.10.10.00	Federring A10	2	23	0901.11.80.00	6kt-Schraube M12x45	4
3	1121.34.02.01	Lagerblech	2		0907.10.12.00	6kt-Mutter M12	4
4	0924.20.01.00	Flanschlager	2	24	1116.33.03.79	Sicherungsblech	4
5	0903.10.41.00	Flachrundschrabe M8x20	6	25	1116.33.03.55	Lagerbolzen	1
	0907.10.08.00	6kt-Mutter M8	6	26	0901.20.68.00	6kt-Schraube M8x25	1
	0911.10.08.00	Federring A8	6	27*	0907.80.08.00	Sicherungsmutter zu Nr.26	1
6	0901.20.64.00	6kt-Schraube M8x16	8	28	1121.34.04.00	Schwinge mit Nr.29	2
	0907.10.08.00	6kt-Mutter M8	8	29	0920.12.49.00	Laufbuchse	4
	0911.10.08.00	Federring A8	8	30	1121.34.05.01	Querverbindung	2
7	0910.80.18.00	Scheibe	20	31	0901.20.68.00	6kt-Schraube M8x25	8
8	1121.34.03.01	Rafflerlager, kpl. mit Nr.9+10	2		0907.10.08.00	6kt-Mutter M8	8
9	0920.15.43.00	Laufbuchse	4		0911.10.08.00	Federring A8	8
10*	0926.10.42.00	Kegelschmiernippel zu Nr.8	2	32	0338.90.00.00	Prisma	4
11	1116.33.03.77	Lasche	4	33	1121.34.05.08	Bolzen	2
12	1116.33.03.36	+Lasche Funktionsmaß 86	4	34	0901.10.62.00	6kt-Schraube M8x50	4
	1116.33.03.91	+Lasche Funktionsmaß 84	4		0907.10.08.00	6kt-Mutter M8	8
	1116.33.03.92	+Lasche Funktionsmaß 88	4		0911.10.08.00	Federring A8	4
	1116.33.03.94	+Lasche Funktionsmaß 87	4	35	1121.34.06.02	Beilage	3
	1116.33.03.95	+Lasche Funktionsmaß 85	4	36	1121.34.07.01	Zinken	4
13	1116.33.03.38	Bolzen	2	37	0901.21.50.00	6kt-Schraube MM12x35	8
14	0916.11.13.00	Splint 5x36	4	38*	0907.80.12.00	Sicherungsmutter zu Nr.37	8
15	1121.34.03.11	Bolzen	2	39	1121.34.10.01	Klaue	1
16	1116.33.03.37	Bolzen	2	40	1121.34.10.05	Stecker	1
17	0910.80.86.00	Scheibe	8	41	0916.22.06.00	Federsicherung	1
18	0912.10.20.00	Sicherungsring 20x1,2	8	42	0937.19.07.00	Sicherungsschnur	1
19	0940.72.61.00	Blattfeder	4				

+ = nur paarweise lieferbar

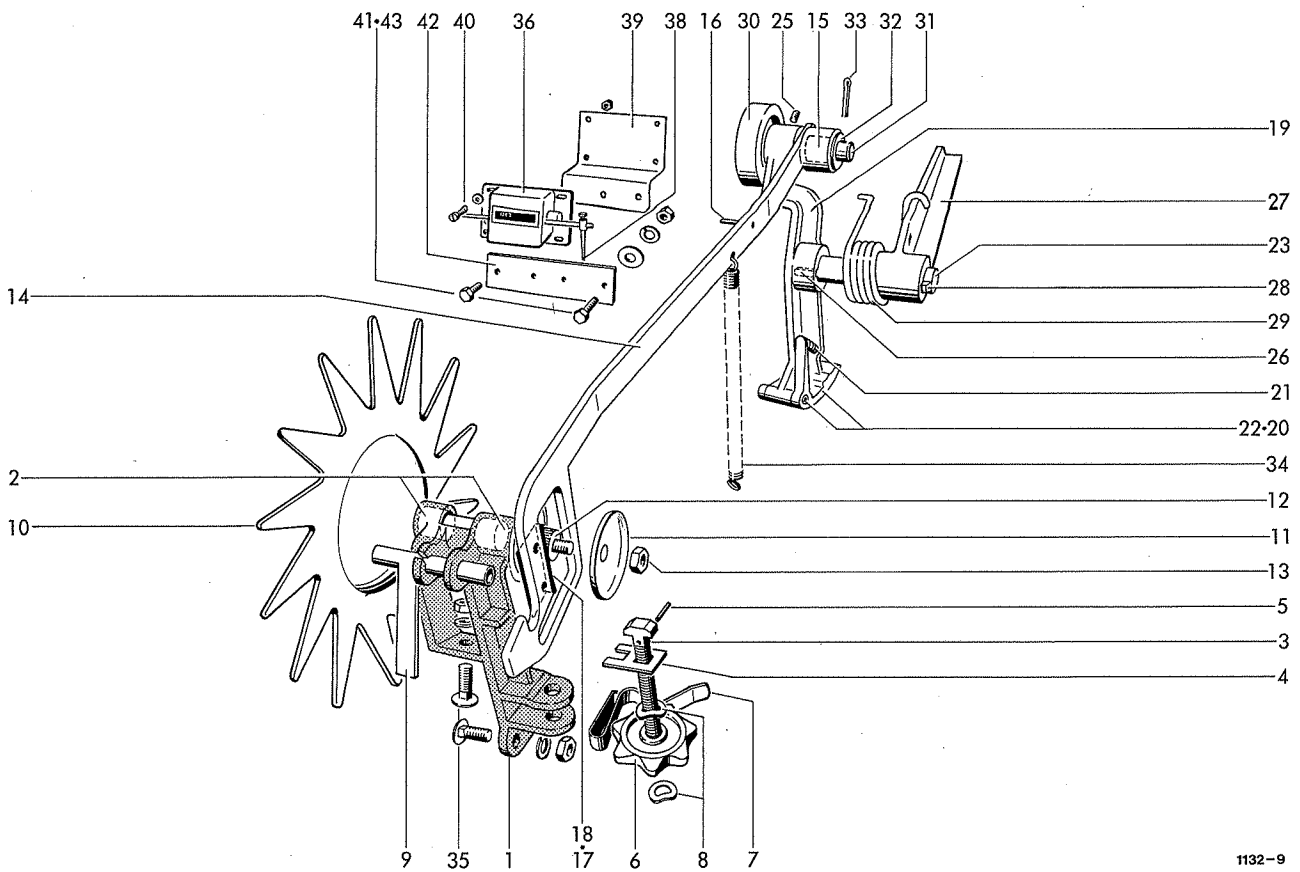

1132-9

### BINDERAUSLÖSUNG

1-13	1121.22.13.01	Ballenlängenregler kpl.	1	24*	0926.10.13.00	Kegelschmiernippel zu Nr.23	
1-9	1105.22.11.02	Längenregler	1	25	0904.70.50.00	Gewindestift M10x10	1
1	1109.22.11.03	Zackenradlager mit Nr.2	1	26	0913.30.28.00	Keil	1
2	0920.10.62.00	Laufbuchse zu Nr.17	2	27	0762.82.00.00	Nockenhebel	1
3-5	1105.22.11.06	Reglerschraube kpl.	1	28	0913.50.34.00	Nasenkeil	1
3	0903.23.33.00	Hammerschraube BM10x100	1	29	0940.34.92.00	Schenkelfeder	1
4	1105.22.11.08	Drehsicherung	1	30	0726.14.00.00	Rolle	1
5	0915.50.51.00	Spannhülse 3x24	1	31	1109.22.11.58	Bolzen	1
6	0720.01.00.00	Sterngriff-Mutter	1	32	0910.25.17.00	Scheibe 17	1
7	0940.63.44.00	Federklipp	1	33	0916.11.12.00	Splint 5x32	1
8	0911.30.10.00	Federscheibe A10	2	34	0940.20.36.00	Zugfeder	1
9	1105.22.11.13	Riegel	1	35	0903.10.71.00	Flachrundschraube M10x25	2
10-13	1110.22.11.59	Auflöseantrieb kpl.	1		0907.10.10.00	6kt-Mutter M10	2
10	1110.22.11.60	Zackenrad	1		0911.10.10.00	Federring A10	2
11	0324.91.00.00	Scheibe	2	36	0995.10.01.00	Ballenzähler	1
12	0362.21.00.00	Transportrolle	1	37*	0995.10.33.00	Schlüssel zum Ballenzähler	1
13	0907.80.10.00	Sicherungsmutter M10	1	38	0995.10.34.00	Federhebel zum Ballenzähler	1
14-18	1132.22.11.21	Schaltstange kpl.	1	39	1124.22.90.08	Halter	1
14	1132.22.11.22	Stange	1	40	0902.24.24.00	Zylinderschraube M4x10	4
15	0920.11.25.00	Laufbuchse	1		0907.22.04.00	6kt-Mutter AM4	4
16	0915.51.34.00	Spannhülse 5x32	1		0910.10.04.00	Scheibe 4,3	4
17	0362.22.00.00	Schaltsegment	1	41	0901.20.45.00	6kt-Schraube M6x16	2
18	0902.60.31.00	Senkschraube M6x10	2		0907.10.06.00	6kt-Mutter M6	2
19-26	1124.22.11.46	Sperrklinkenhebel kpl.	1		0911.10.06.00	Federring A6	2
19	-	Sperrklinkenhebel		42	1124.22.90.17	Lasche	2
		nicht einzeln lieferbar		43	0901.20.47.00	6kt-Schraube M6x20	2
20	0762.81.00.00	Sperrklinke	1		0907.10.06.00	6kt-Mutter M6	2
21	0940.12.11.00	Druckfeder	1		0910.15.06.00	Scheibe 6,6	2
22	0915.51.87.00	Spannhülse 8x50	1		0911.10.06.00	Federring A6	2
23	1103.22.11.31	Schaltwelle	1				



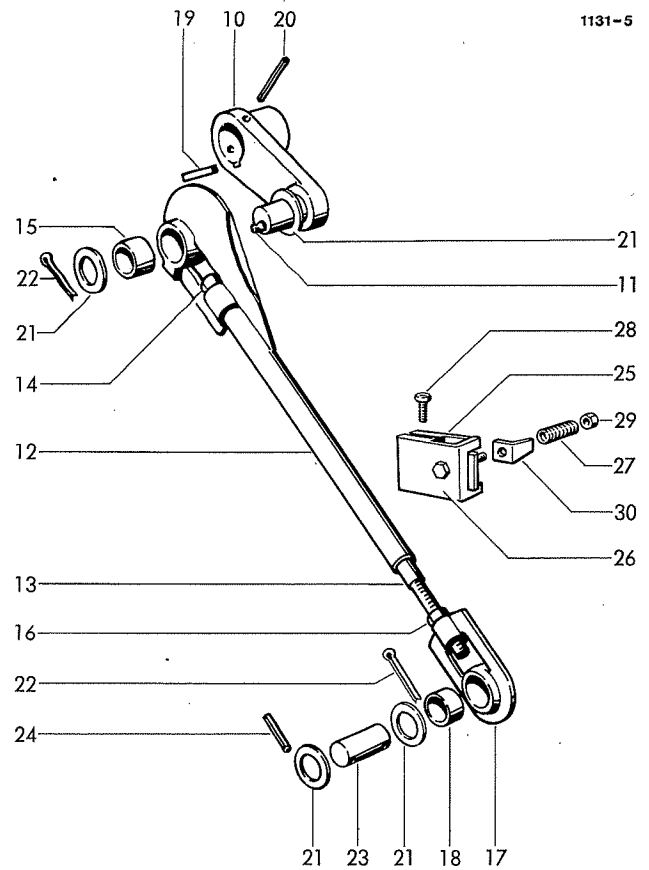
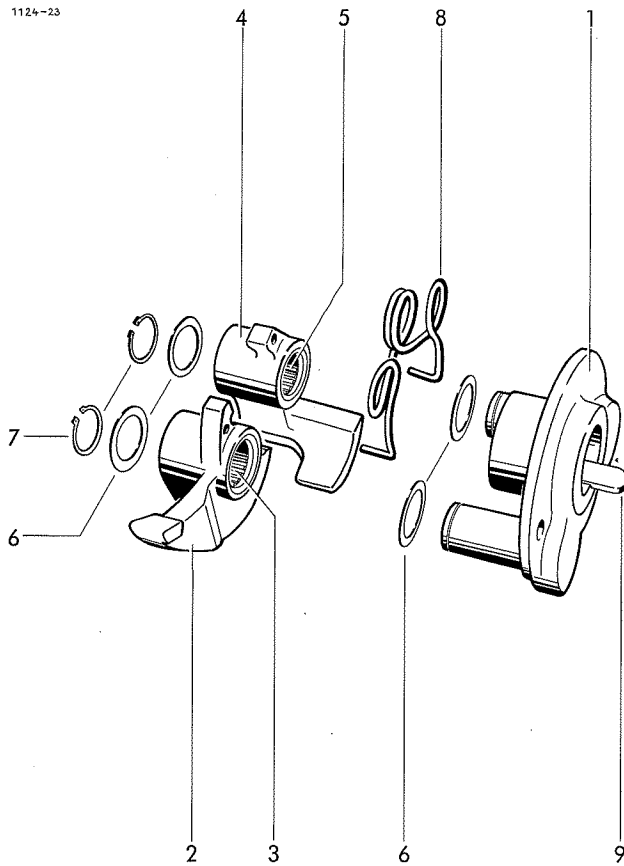

BINDERKUPPLUNG

1	1124.25.02.01	Schnepferscheibe
2+3	1124.25.02.06	Schnepfer, kpl.
2	0762.78.00.00	Schnepfer
3	0922.78.13.00	Nadelhülse
4+5	1124.25.02.10	Schnepfer, kpl.
4	0762.79.00.00	Schnepfer
5	0922.78.13.00	Nadelhülse
6	0910.72.05.00	Paßscheibe 25x35x1
7	0912.10.25.00	Sicherungsring 25x1,2
8	0940.34.11.00	Schenkelfeder
9	0913.30.73.00	Keil

1	16	0907.10.16.00	6kt-Mutter M16	1
1	17+18	1109.26.01.21	Stangenkopf kpl.	1
1	17	0714.72.00.00	Stangenkopf	1
1	2	18	0920.13.23.00	Laufbuchse
1	1	19	0913.10.72.00	Paßfeder
1	1	20	0915.51.88.00	Spannhülse 8x55
4	2	21	0910.81.14.00	Scheibe
2	4	22	0916.11.15.00	Splint 5x45
1	2	23	0917.12.42.00	Bolzen
1	1	24	0915.51.58.00	Spannhülse 6x40

NADELSTEUERUNG

10	1131.26.01.01	Kurbel mit Nr.11
11	0926.10.41.00	Schmiernippel
12-17	1305.26.01.05	Zugstange, kpl.
12	1305.26.01.06	Zugstangenschaft
13	1305.26.01.11	Zugstange
14	0901.98.10.00	Abreißschraube M8x30
15	0920.12.23.00	Laufbuchse

NADELBREMSE

1	25-30	1105.29.10.00	Nadelbremse	1
1	1	25	1105.29.10.01	Bremsbacke
1	1	26	1105.29.10.13	Bremsbacke
1	1	27	0940.19.52.00	Druckfeder
1	1	28	0902.16.24.00	Zylinderschraube M8x20
1	1	29	0907.80.10.00	Sicherungsmutter M10
1	1	30	1105.29.10.16	Winkel

13

• = 5 Stck. als Reserve im Garnkasten

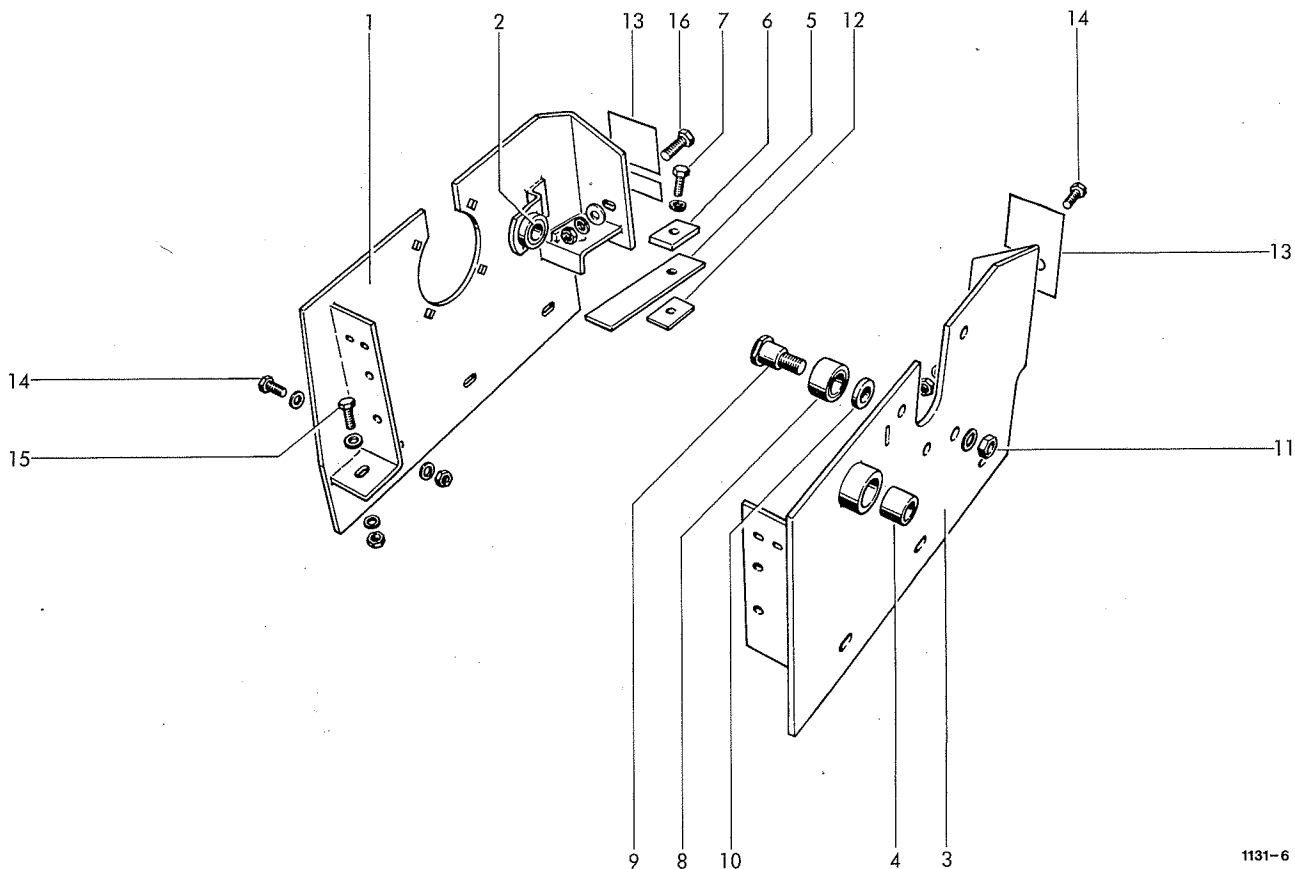

### LAGERRAHMEN

1+2	1132.21.01.01	Lagerwand, kpl.	1	12	0328.72.00.00	Beilage	1
1	1132.21.01.02	Lagerplatte	1	13	1132.21.51.01	Beilage,1 mm dick	nB
2	0920.12.41.00	Laufbuchse	1		1132.21.51.02	Beilage,2 mm dick	nB
3+4	1132.21.01.14	Lagerwand, kpl.	1	14	0901.21.08.00	6kt-Schraube M10x25	7
3	1132.21.01.15	Lagerplatte	1		0907.10.10.00	6kt-Mutter M10	7
4	0920.12.37.00	Laufbuchse	1		0910.15.11.00	Scheibe 11	7
5	0940.66.84.00	Blattfeder	1		0911.10.10.00	Federring A10	7
6	2101.25.02.15	Verstärkung für Blattfeder	1	15	0901.21.12.00	6kt-Schraube MM10x40	2
7	0901.21.08.00	6kt-Schraube M10x25	1		0907.10.10.00	6kt-Mutter M10	2
	0911.10.10.00	Federring A10	1		0910.15.11.00	Scheibe 11	2
8-11	1124.21.02.09	Ausrückbolzen mit Rolle kpl.	1		0911.10.10.00	Federring A10	2
8	1104.22.18.36	Rolle	1	16	0901.21.10.00	6kt-Schraube M10x30	1
9	0918.21.66.00	Bolzen	1		0907.10.10.00	6kt-Mutter M10	1
10	0910.80.53.00	Scheibe	1		0910.15.11.00	Scheibe 11	1
11	0907.10.14.00	6kt-Mutter M14	1		0911.10.10.00	Federring A10	1
	0911.10.14.00	Federring A14	1				

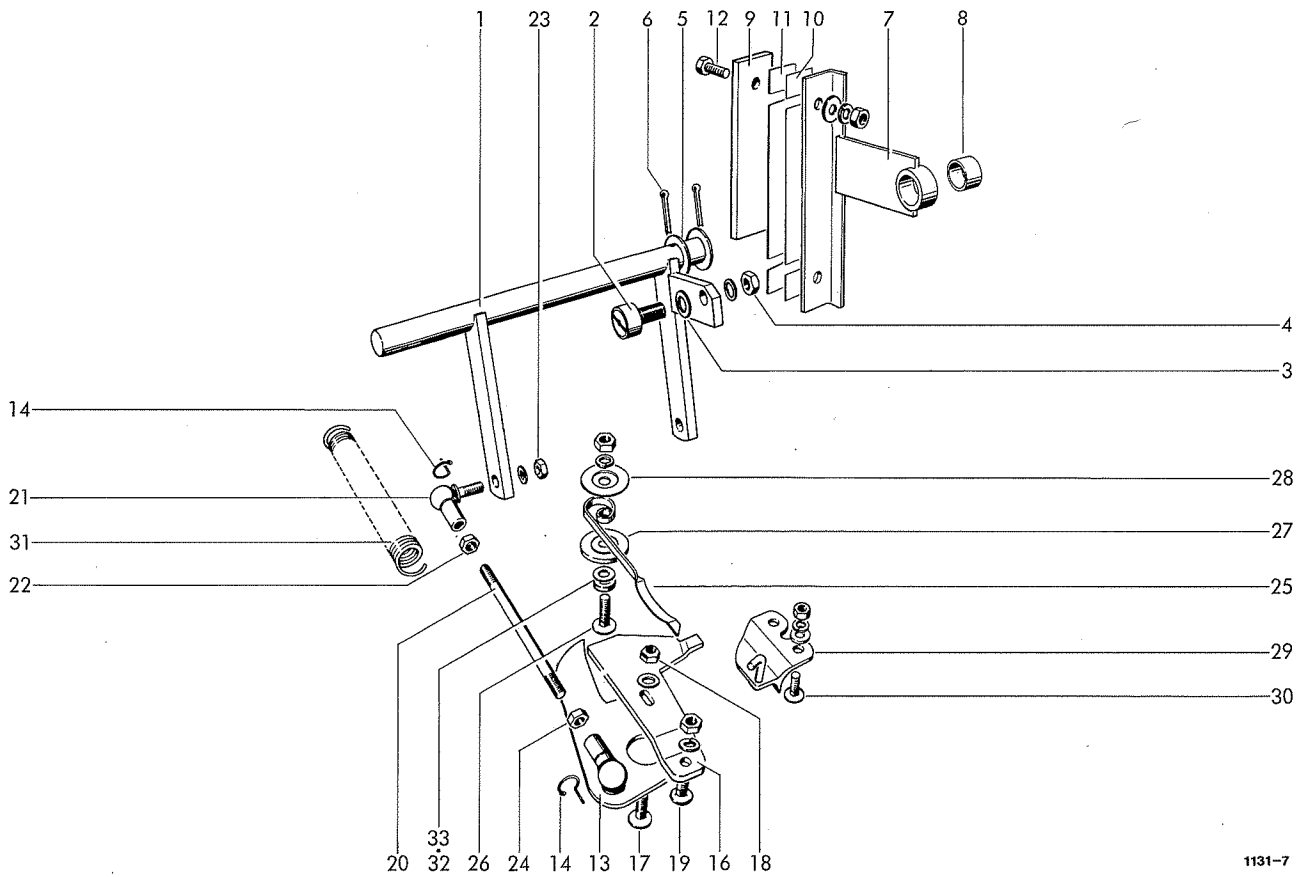

1131-7

GARNSTEUERUNG

1-6	1131.22.01.01	Gestänge, kpl.	1	19	0903.10.41.00	Flachrundschraube M8x20	2
1	1131.22.01.02	Schaltwelle	1		0907.10.08.00	6kt-Mutter M8	2
2	0924.51.18.00	Kurvenrolle	1		0911.10.08.00	Federring A8	2
3	0910.15.09.00	Scheibe 9	1	20	0904.28.28.00	Stiftschraube M8x145	2
4	0907.10.08.00	6kt-Mutter M8	1	21	0919.64.30.00	Winkelgelenk mit Nr.14	2
	0911.10.08.00	Federring A8	1	22	0907.10.08.00	6kt-Mutter M8	2
5	0910.15.22.00	Scheibe 22	2	23	0907.10.08.00	6kt-Mutter M8	2
6	0916.11.12.00	Splint 5x32	2		0911.10.08.00	Federring A8	2
7	1132.22.01.16	Stützlager mit Nr.8	1	24	0907.10.09.00	6kt-Mutter M8 LH	2
8	0920.12.41.00	Laufbuchse	1	25	0940.74.61.00	Garnsperrfeder	2
9	1132.22.01.22	Lasche	1	26	0903.10.44.00	Flachrundschraube M8x35	2
10	1132.22.01.23	Beilage	nB		0907.10.08.00	6kt-Mutter M8	2
11	1132.22.01.24	Beilage	nB		0911.10.08.00	Federring A8	2
12	0901.21.11.00	6kt-Schraube M10x35	2	27	0328.85.00.00	Scheibe	4
	0907.10.10.00	6kt-Mutter M10	2	28	0328.35.00.00	Scheibe	2
	0910.60.10.00	Scheibe 10,5	2	29	1109.22.01.37	Garnabzugsplatte	2
	0911.10.10.00	Federring A10	2	30	0903.10.16.00	Flachrundschraube M6x20	4
13	1121.22.01.14	Garnanleger mit Nr.14	2		0907.10.06.00	6kt-Mutter M6	4
14	0919.62.94.00	Sicherungsbügel zu Nr.13	4		0910.60.06.00	Scheibe 6,4	4
16	0363.01.00.00	Garnführungsplatte	2		0911.10.06.00	Federring A6	4
17	0903.10.43.00	Flachrundschraube M8x30	2	31	0940.23.47.00	Zugfeder	1
	0910.15.09.00	Scheibe 9	2	32	0910.70.49.00	Paßscheibe 1,5 mm	2
18	0907.80.08.00	Sicherungsmutter M8	2	33	0910.70.43.00	Paßscheibe 0,5 mm	nB

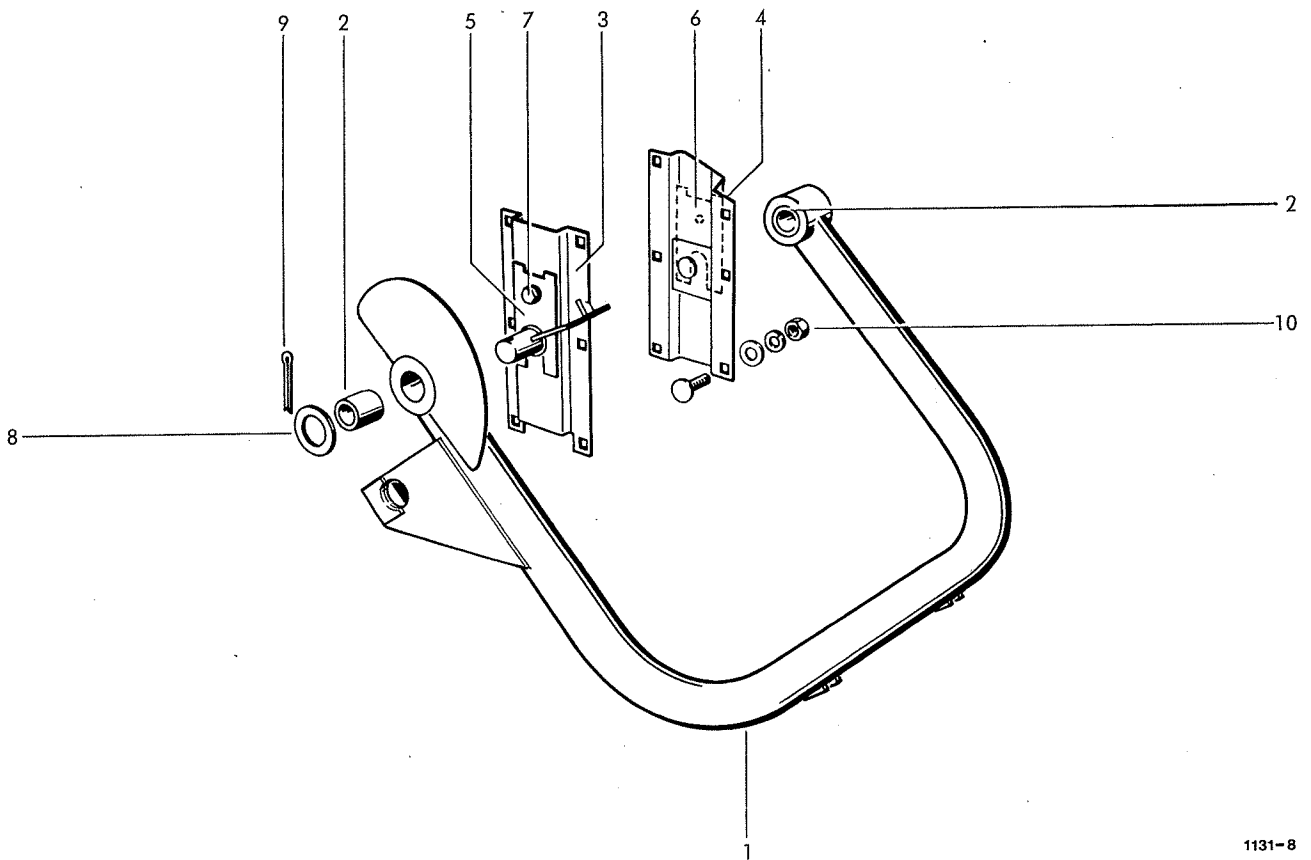

1131-8

NADELSCHWINGE

1	1131.26.04.01	Nadelschwinge mit Nr.2+3	1	8	0910.15.26.00	Scheibe 26	2
2	0920.13.30.00	Laufbuchse	2	9	0916.11.24.00	Splint 6x40	2
3	1131.26.04.13	Flansch	1	10	0903.10.71.00	Flachrundschraube M10x25	12
4	1131.26.04.20	Flansch	1		0907.10.10.00	6kt-Mutter M10	12
5	1109.26.51.36	Distanzstück	nB		0910.15.11.00	Scheibe 11	12
6	1109.26.51.45	Distanzstück	nB		0911.10.10.00	Federring A10	12
7	0901.21.06.00	6kt-Schraube M10x20	2				
	0911.10.10.00	Federring A10	2				

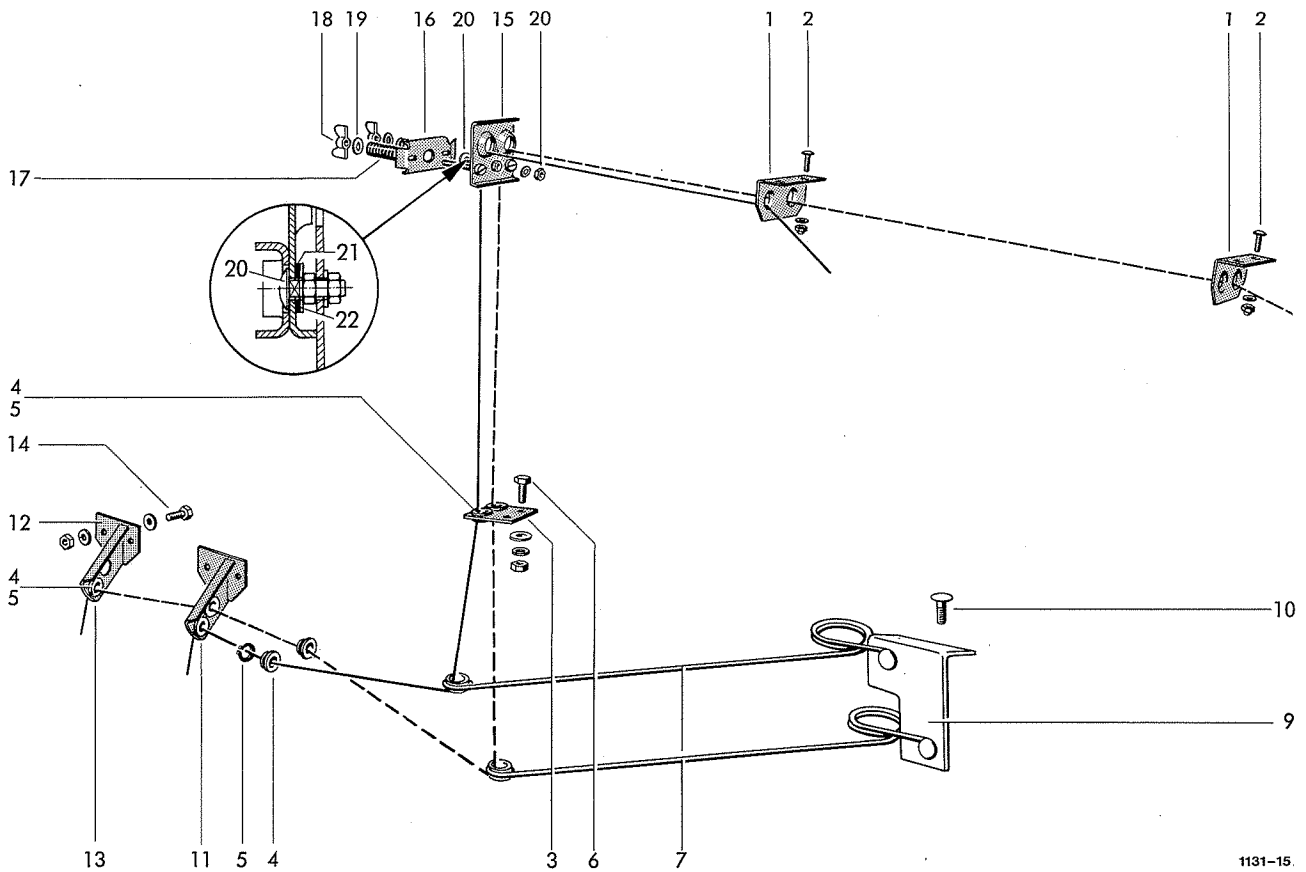

1131-15

GARNFÜHRUNG

1	0937.52.49.00	Doppelöse	2	14	0901.20.47.00	6kt-Schraube M6x20	4
2	0902.30.61.00	Linsenschraube M6x12	4	0907.10.06.00	6kt-Mutter M6		4
	0908.54.06.00	Hutmutter M6	4	0910.10.06.00	Scheibe 6,4		4
	0910.15.06.00	Scheibe 6,6	4	0911.10.06.00	Federring A6		4
3	1115.22.16.13	Garnführungshalter m.Nr.4+5	1				
4	0361.08.00.00	Garnführungsöse	7			GARNBREMSE	
5	0912.10.20.00	Sicherungsring 20x1,2	7				
6	0903.10.15.00	Flachrundschrabe M6x16	2	15-20	1116.22.14.00	Garnbremse	
	0907.10.06.00	6kt-Mutter M6	2	15	1116.22.14.01	Lochplatte, kpl.	1
	0910.64.06.00	Scheibe A6,4	2	16	1116.22.14.05	Andruckplatte	1
	0911.10.06.00	Federring A6	2	17	0940.10.71.00	Druckfeder	2
7	0940.52.99.00	Garnspannfeder	2	18	0908.31.06.00	Flügelmutter M6	2
9	1122.22.05.22	Anschlußwinkel	1	19	0910.40.06.00	Scheibe R6,6	2
10	0903.10.41.00	Flachrundschrabe M8x20	4	20	0903.10.16.00	Flachrundschrabe M6x20	1
	0907.10.08.00	6kt-Mutter M8	4		0907.10.06.00	6kt-Mutter M6	2
	0911.10.08.00	Federring A8	4		0910.15.06.00	Scheibe 6,6	1
11	1121.22.05.51	Garnführungshalter	1	21	0911.30.08.00	Federscheibe A8 zu Nr. 20	1
12	1121.22.05.52	Halter	1	22	0910.15.09.00	Scheibe 9	1
13	1121.22.05.57	Garnführungshalter	1				

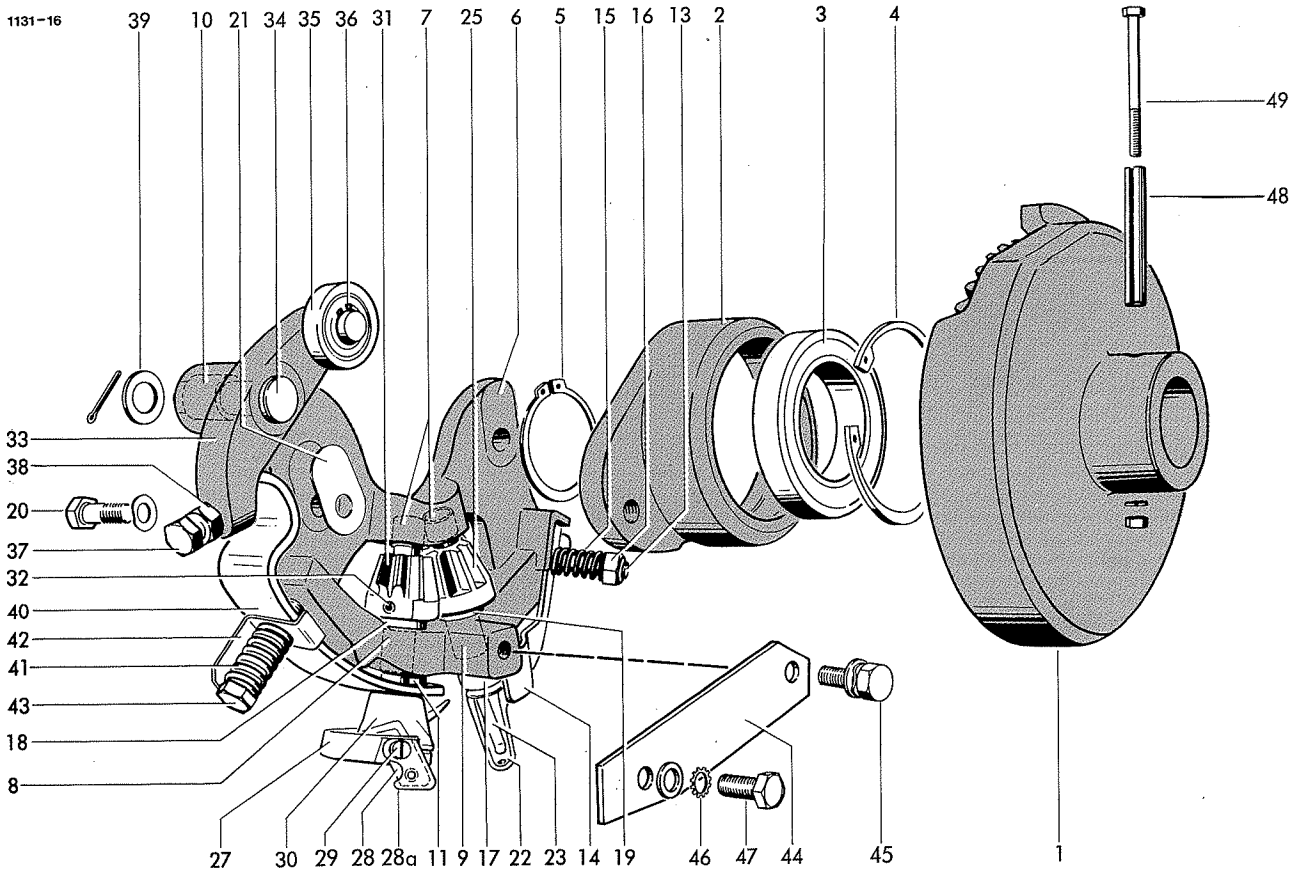

KNÜPFERAPPARAT.

1-47	1131.72.00.00	Knüpferrapparat	2	26*	0915.51.32.00	Spannhülse 5x28 zu Nr.25	2
1-5	1120.72.01.01	Tellerrad mit Lager kpl.	2	27-32	1120.72.10.00	Garnhalter mit Kegelrad	2
1	0765.29.00.00	Tellerrad	2	27	1120.72.10.01	Garnhalter mit Nr.28+29	2
2-4	1120.72.01.03	Lagerflansch kpl.	2	28	0982.10.03.00	Messer	2
2	0764.17.00.00	Lagerflansch	2	28a	0364.40.00.00	Schutzblech zu Nr.28	2
3	0922.12.50.00	Rillenkugellager 6010-2RS	2	29	0902.24.60.00	Zylinderschraube M6x6	2
4	0912.15.80.00	Sicherungsring 80x2,5	2	30	0364.18.00.00	Garnhalterklammer	2
5	0912.10.50.00	Sicherungsring 50x2	2	31	0764.04.00.00	Kegelrad	2
6	1120.72.08.01	Rahmen kpl. mit Nr.7-14	2	32	0915.51.32.00	Spannhülse 5x28	2
7	0920.10.81.00	Laufbuchse	4		0915.50.53.00	Spannhülse 3x28	2
8	0920.10.82.00	Laufbuchse	2	33-36	1120.72.05.01	Spannhebel kpl.	2
9	0920.10.83.00	Laufbuchse	2	33+34	1120.72.05.02	Winkelhebel kpl.	2
10	0920.11.25.00	Laufbuchse	2	33	0764.19.00.00	Winkelhebel	2
10a*	0925.20.36.00	Runddichtring zu Nr.10	2	34	0917.31.50.00	Bolzen	2
11	0915.52.04.00	Spannhülse 10x16	2	35	0924.50.05.00	Laufrolle	2
12*	0915.20.30.00	Zylinderkerbstift 5x32 zu Nr. 17		36	0912.10.15.00	Sicherungsring 15x1	2
13	0904.20.45.00	Stiftschraube M10x45	2	37	0901.90.52.00	6kt-Schraube M10x45	2
14	0940.74.26.00	Blattfeder	2	38	0907.83.10.00	Sicherungsmutter M10	2
15	0940.12.70.00	Druckfeder	2	39	0910.30.17.00	Scheibe 17	2
16	0907.83.10.00	Sicherungsmutter M10	2		0916.10.97.00	Splint 4x25	2
17	0364.32.00.00	Knüpferbuchse	2	40	0940.67.91.00	Blattfeder	2
18	0922.93.19.00	Axiallager	2	41	0940.13.61.00	Druckfeder	2
19	0910.89.12.00	Anlaufscheibe	2	42	1120.72.05.15	Winkel	2
20	0901.70.21.00	Paßschraube M10x30	2	43	0901.11.08.00	6kt-Schraube M10x75	2
	0911.30.12.00	Federscheibe B12	4	44	1131.72.51.01	Binderrahmenhalter	2
21	0910.90.12.00	Ausgleichsscheibe	4	45	0901.35.50.00	Kombi-Schraube M10x20	2
22-26	1240.23.03.00	Knüpferrad mit Kegelrad	nB	46	0911.40.10.00	Zahnscheibe A10,5	2
22	1240.23.03.01	Knüpferrad kpl. mit Nr.23+24	2	47	0901.21.08.00	6kt-Schraube M10x25	2
23	1240.23.03.05	Knüpferradzunge	2		0910.15.11.00	Scheibe 11	2
24*	0915.51.26.00	Spannhülse 5x16 zu Nr.22	2	48	0915.51.88.00	Spannhülse 8x45	2
	0915.50.47.00	Spannhülse 3x16 zu Nr.22	2	49	0901.10.16.00	6kt-Schraube M5x65	2
25	0764.04.00.00	Kegelrad	2		0907.10.05.00	6kt-Mutter M5	2
			2		0911.10.05.00	Federring A5	2

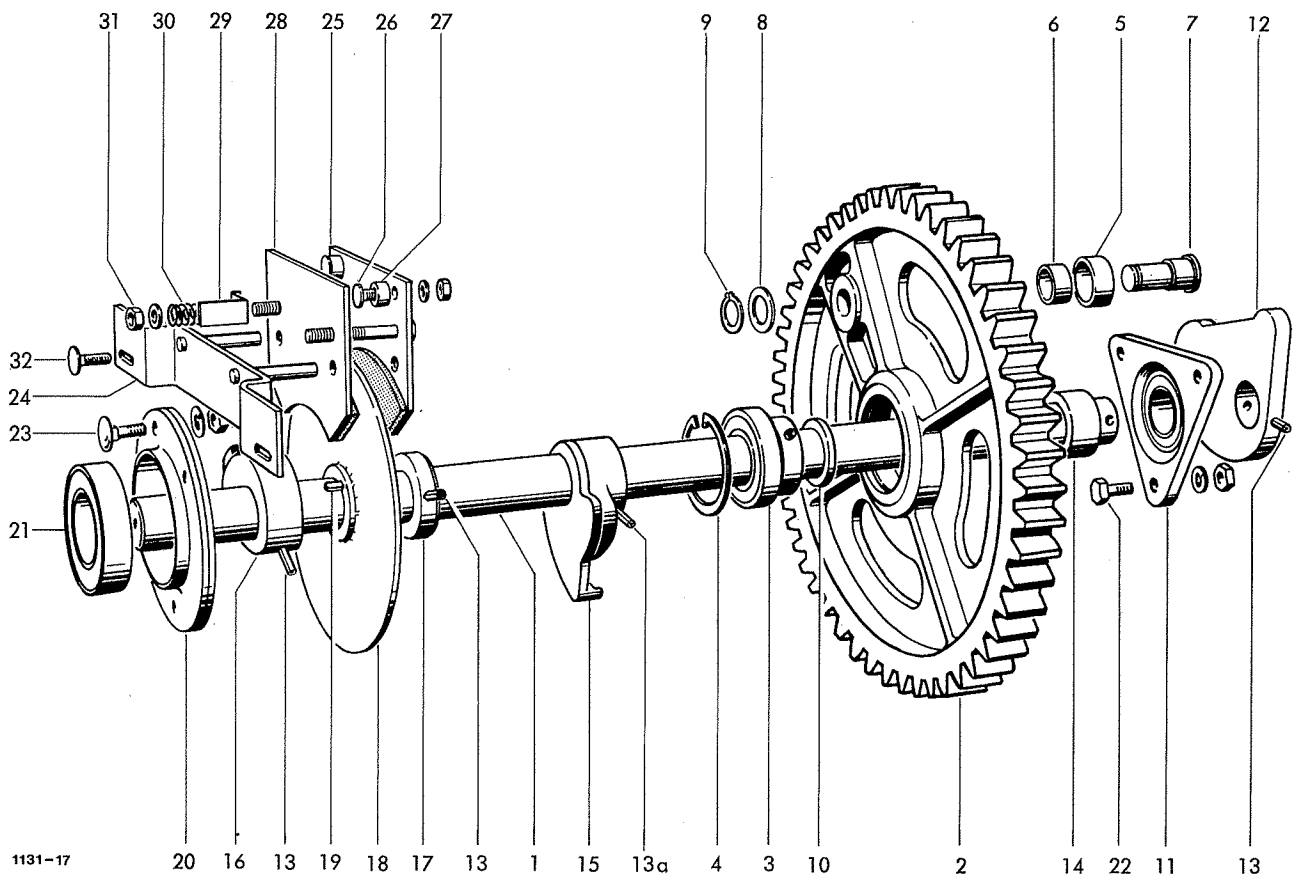

BINDERANTRIEBSWELLE

1	1131.25.01.01	Binderwelle	1	21	0924.20.45.00	Y-Lager mit norm.Innenring	1
2-8	1131.25.01.02	Binderantriebsrad kpl.	1	22	0901.21.50.00	6kt-Schraube M12x35	3
2-4	1132.25.01.03	Binderrad kpl.	1		0907.10.12.00	6kt-Mutter M12	3
2	0762.90.00.00	Binderrad	1		0911.10.12.00	Federring A12	3
3	0922.19.19.00	Spannringlager	1	23	0903.11.02.00	Flachrundschaube M12x25	4
4	0912.15.72.00	Sicherungsring 72x2,5	1		0907.10.12.00	6kt-Mutter M12	4
5-9	1131.25.01.07	Rollenbolzen kpl.	1		0911.10.12.00	Federring A12	4
5	1109.25.01.48	Rolle mit Nr.8	1				
6	0920.12.94.00	Laufbuchse	1				
7	0323.33.00.00	Rollenbolzen	1				
8	0910.71.64.00	Paßscheibe 20x28x1	1				
9	0912.10.20.00	Sicherungsring 20x1,2	1	24-31	1131.25.03.01	Bremse kpl.	1
10	1132.25.01.15	Distanzring	1	24	1124.25.03.02	Brücke	1
11	0924.21.50.00	Flanschgehäuse mit Einstellager	1	25	1124.25.03.05	Bremsbacke mit Nr.21+22	1
11			1	26	0903.10.16.00	Flachrundschaube M6x20	2
12	0762.23.00.00	Exzenter	1		0907.10.06.00	6kt-Mutter M6	2
13	0915.51.88.00	Spannhülse 8x55	3	27	0328.77.00.00	Auge	2
13a	0915.51.87.00	Spannhülse 8x50	1	28	1124.25.03.16	Bremsbacke	1
14	1124.25.01.20	Distanzhülse	1	29	1120.72.05.15	Meßwinkel	2
15	0762.83.00.00	Steuerscheibe	1	30	0940.14.21.00	Druckfeder	2
16	0727.18.00.00	Rastring	1	31	0907.80.10.00	Sicherungsmutter M10	2
17	1105.29.05.32	Stelling	1		0910.15.11.00	Scheibe 11	2
18	1124.25.01.31	Bremsscheibe	1	32	0903.10.72.00	Flachrundschaube M10x30	2
19	0913.10.70.00	Paßfeder	1		0907.10.10.00	6kt-Mutter M10	2
20+21	0924.20.43.00	Flanschlagereinheit kpl.	2		0910.60.10.00	Scheibe 10,5	2
20	0924.20.44.00	Blechgehäuse	2		0911.10.10.00	Federring A10	2

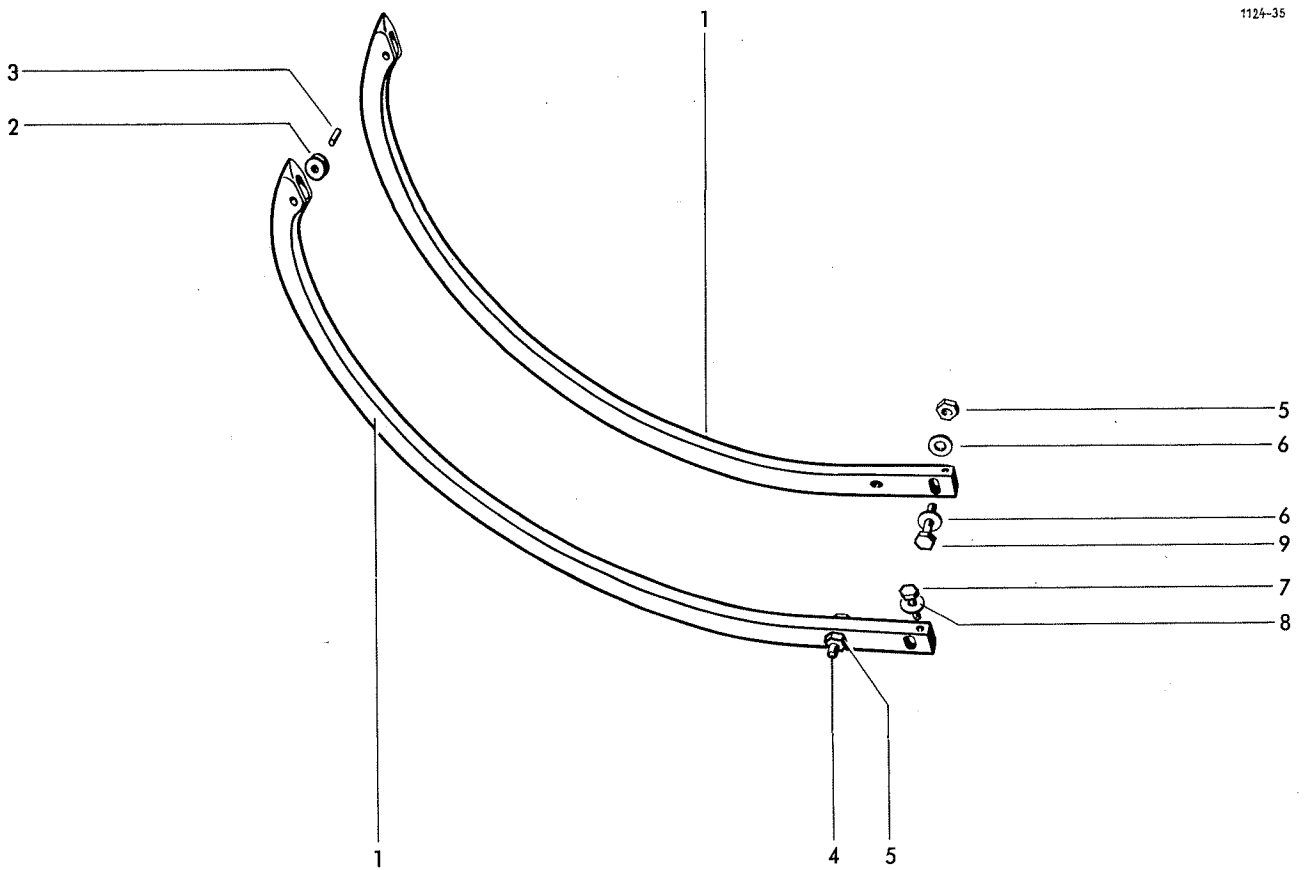

## GARNBINDER-NADEL

1	1131.22.03.01	Nadel mit Nr.2+3	2	6	0910.15.11.00	Scheibe 11	4
2	0326.02.00.00	Nadelrolle	2	7	0901.20.68.00	6kt-Schraube M8x25	4
3	1101.22.08.18	Bolzen	2	8	0324.81.00.00	Scheibe	4
4	0901.21.12.00	6kt-Schraube M10x40	2	9	0901.21.13.00	6kt-Schraube M10x45	2
5	0907.80.10.00	Sicherungsmutter M10	4				



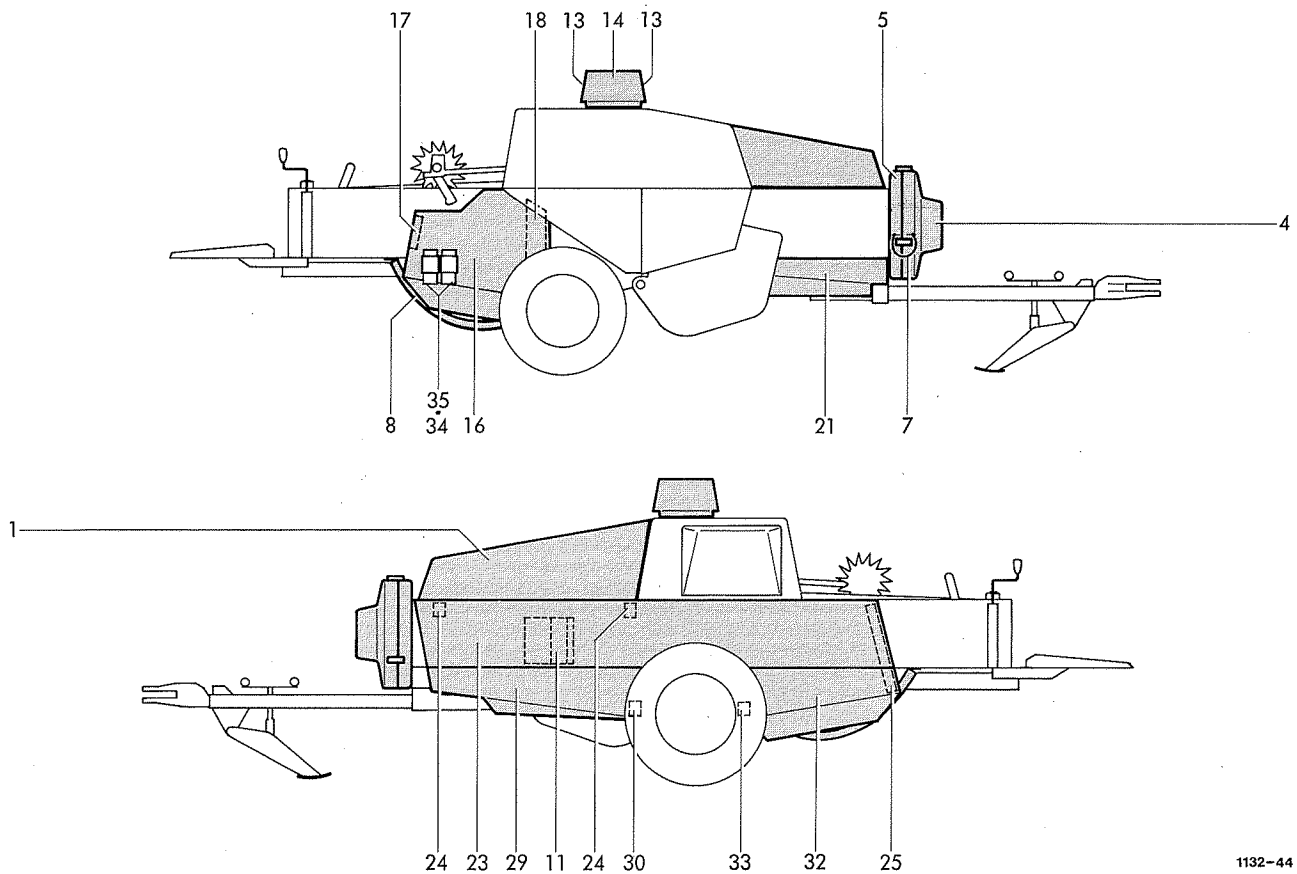

### SCHUTZVORRICHTUNGEN

1	1131.51.01.01	Kurbelschutzhaube	1	11	1121.51.05.02	Leitblech	1
1a*	0938.98.59.00	Nutpuffer zu Nr.1	2	12*	0901.20.64.00	6kt-Schraube M8x16 zu Nr.11	2
2*	0938.31.52.00	Scharnier zu Nr.1	2		0907.10.08.00	6kt-Mutter M8	2
3*	0902.30.63.00	Linsenschraube M6x16 zu Nr.2	2		0910.80.18.00	Scheibe	2
	0907.10.06.00	6kt-Mutter M6	2		0911.10.08.00	Federring A8	2
	0911.10.06.00	Federring A6	2	13	1132.51.06.02	Blende	2
3a*	0901.20.45.00	6kt-Schraube M6x16 zu Nr. 2	4	14	1132.51.06.03	Stirnkappe	2
	0907.10.06.00	6kt-Mutter M6	4	15*	0901.20.45.00	6kt-Schraube M6x16 zu Nr.13	18
	0911.10.06.00	Federring A6	4		0907.60.06.00	Sicherungsmutter NM6	18
4	0994.82.24.00	Schutztrichter	1		0910.40.06.00	Scheibe R6	36
5	0994.82.14.00	Schutztopf	1	16	1131.51.07.01	Schutzkasten	1
	3159.05.51.01	Schutztopf, bei Ballenwerfer	1	17	1121.51.07.07	Halter	1
6*	0901.20.66.00	6kt-Schraube M8x20 zu Nr.5	4	18	1121.51.07.11	Halter	1
	0907.10.08.00	6kt-Mutter M8	4	19*	0903.10.41.00	Flachrundschrube zu Nr.17	2
	0911.10.08.00	Federring A8	4		0907.10.08.00	6kt-Mutter M8	2
7	0936.73.50.00	PVC-Stahlseil m. Schlaufen	1		0910.80.18.00	Scheibe	2
8	1121.51.03.01	Schutzbügel	1		0911.10.08.00	Federring A8	2
9*	0901.21.10.00	6kt-Schraube M10x30 zu Nr.8	2	20*	0901.20.66.00	6kt-Schraube M8x20 zu Nr.16	4
	0907.10.10.00	6kt-Mutter M10	2		0910.80.18.00	Scheibe	4
	0911.10.10.00	Federring A10	2		0911.10.08.00	Federring A8	4
10*	0901.21.10.00	6kt-Schraube M10x30 zu Nr.8	2				
	0907.10.10.00	6kt-Mutter M10	2				
	0910.15.11.00	Scheibe 11	2				
	0911.10.10.00	Federring A10	2				

Fortsetzung K 11 / Continued K 11 / Continue K 11

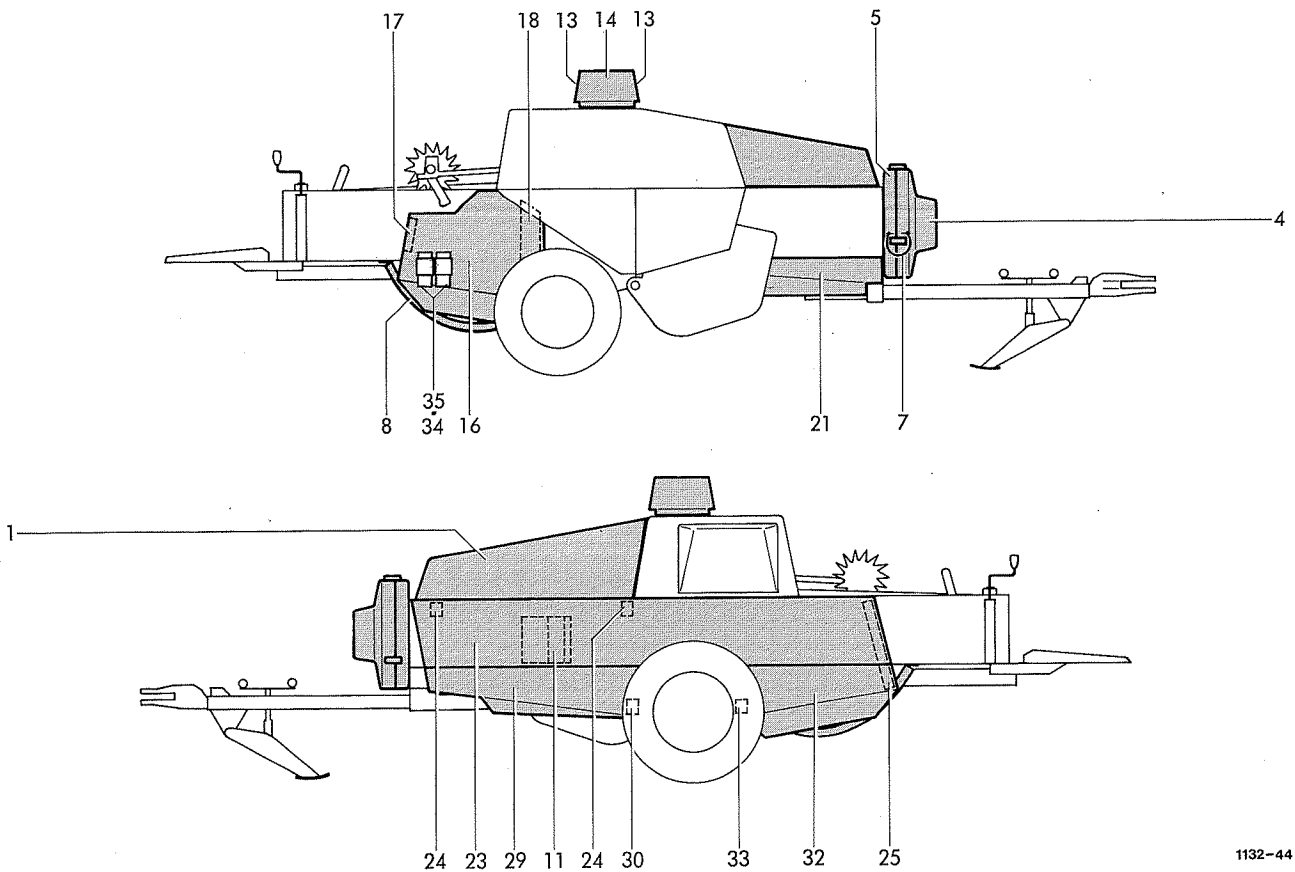

1132-44

21	1121.51.09.01	Schutzblech	1	29	1131.51.14.02	Vorderschutz	1
21a*	1121.51.09.02	Haken zu Nr.21	1	30	1132.51.14.04	Halter	1
22*	0901.20.47.00	6kt-Schraube M6x20 zu Nr.21	3	31*	0901.20.45.00	6kt-Schraube M6x16 zu Nr.29	4
	0907.10.06.00	6kt-Mutter M6	3		0907.10.06.00	6kt-Mutter M6	4
	0910.40.06.00	Scheibe R6,6	3		0910.40.06.00	Scheibe R6,6	4
	0911.10.06.00	Federring A6	3		0911.10.06.00	Federring A6	4
23	1131.51.13.01	Seitenteil	1	32	1132.51.14.13	Schwingenschutz	1
24	1132.51.13.04	Tragwinkel	2	33	1131.51.14.17	Verbindungshalter	1
25	1131.51.13.12	Verbindungswinkel	1	34	0994.10.31.00	Unterlegkeil	2
26*	0903.10.41.00	Flachrundschrabe zu Nr.25	2	35	0994.10.32.00	Unterlegkeilhalter	2
	0907.10.08.00	6kt-Mutter M8	2	36*	0902.24.45.00	Zylinderschraube zu Nr.37	4
	0910.80.18.00	Scheibe	2		0907.10.05.00	6kt-Mutter M5	4
	0911.10.08.00	Federring A8	2		0910.40.05.00	Scheibe R5,5	4
27*	0901.20.66.00	6kt-Schraube M8x20 z.Nr23+24	4		0911.10.05.00	Federring A5	4
	0910.80.18.00	Scheibe	4	37-39	1122.51.97.01	+Verlängerungsset	1
	0911.10.08.00	Federring A8	4	37*	1122.51.97.03	Verlängerung zu Nr.4	1
28*	0901.20.66.00	6kt-Schraube M8x20 z.Nr23+24	2	38*	0954.69.92.00	Schlauchbinder zu Nr.37	1
	0907.10.08.00	6kt-Mutter M8	1	39*	0954.69.93.00	Schlauchbinder zu Nr.38	1
	0910.80.18.00	Scheibe	2				
	0911.10.08.00	Federring A8	2				

+ = Sonderzubehör bei Weitwinkelgelenkwelle

Siehe auch K 10 / See also K 10 / Voyez aussi K 10

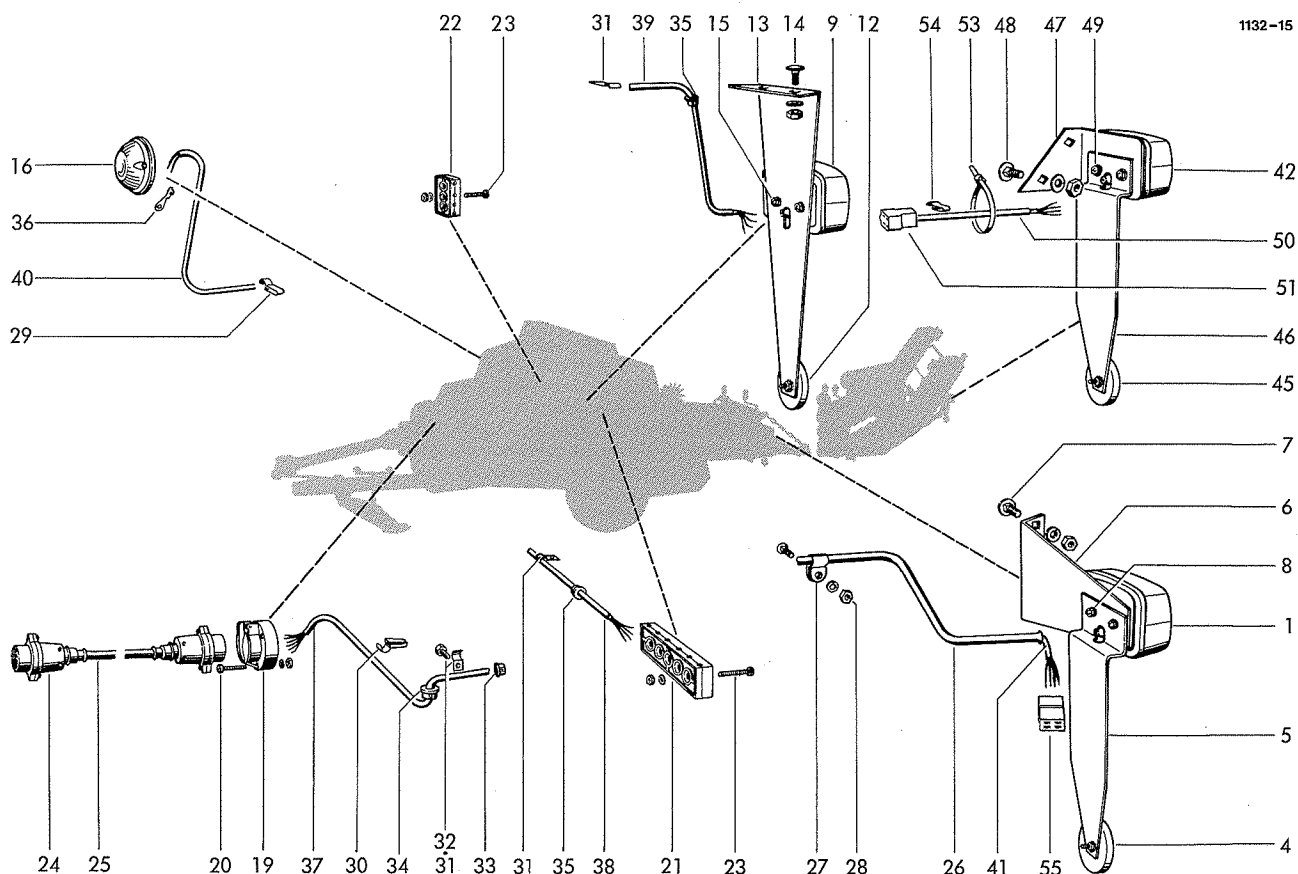

## BELEUCHTUNG

1-8	1121.63.01.00	Leuchtenträger kpl.	1	16-18	0974.10.40.00	Leuchte kpl.	1	
1	0974.10.01.00	Jokon-Leuchte		1	16	0974.10.41.00	Jokon-Leuchte	1
2*	0974.20.38.00	Glühlampe 12V 21W zu Nr.1		2	17*	0974.20.26.00	Glühlampe 12V 5W zu Nr. 16	1
3*	0974.20.07.00	Glühlampe 12V 10W zu Nr.1		1	18*	0902.24.47.00	Zylinderschraube zu Nr.16	1
4	0974.42.01.00	Jokon-Rückstrahler		1		0907.10.05.00	6kt-Mutter M5	1
5	1121.63.01.07	Winkel		1		0910.15.05.00	Scheibe 5,5	1
6	1121.63.01.08	Winkel		1		0911.10.05.00	Federring A5	1
7	0903.10.70.00	Flachrundschraube M10x20		2	19+20	1121.63.04.00	Steckdose kpl.	1
	0907.10.10.00	6kt-Mutter M10		2	19	0972.46.01.00	Steckdose	1
	0911.10.10.00	Federring A10		2	20	0902.24.52.00	Zylinderschraube M5x35	3
8	0902.24.45.00	Zylinderschraube M5x16		2		0907.10.05.00	6kt-Mutter M5	3
	0907.10.05.00	6kt-Mutter M5		2		0911.10.05.00	Federring A5	3
	0911.10.05.00	Federring A5		2	21	0972.51.06.00	Leitungsverbinder A6	1
9-15	1121.63.02.00	Leuchtenträger kpl.		1	22	0972.51.04.00	Leitungsverbinder A4	1
9	0974.10.02.00	Jokon-Leuchte		1	23	0902.24.31.00	Zylinderschraube M4x25	4
10*	0974.20.38.00	Glühlampe 12V 21W zu Nr.9		2		0907.10.04.00	6kt-Mutter M4	4
11*	0974.20.07.00	Glühlampe 12V 10W zu Nr.9		1		0911.10.04.00	Federring A4	4
12	0974.42.01.00	Jokon-Rückstrahler		1	24+25	6117.35.04.01	Verbindungskabel	1
13	1121.63.02.07	Halter		1	24	0972.46.02.00	Stecker	2
14	0903.10.40.00	Flachrundschraube M8x16		2	25	0972.16.86.00	Kunststoffkabel	1
	0907.10.08.00	6kt-Mutter M8		2	26	1132.63.06.22	Rohr	1
	0911.10.08.00	Federring A8		2	27	0938.50.12.00	Schelle	2
15	0902.24.43.00	Zylinderschraube M5x12		2				
	0907.10.05.00	6kt-Mutter M5		2				
	0911.10.05.00	Federring A5		2				

Fortsetzung K 21 / Continued K 21 / Continue K 21

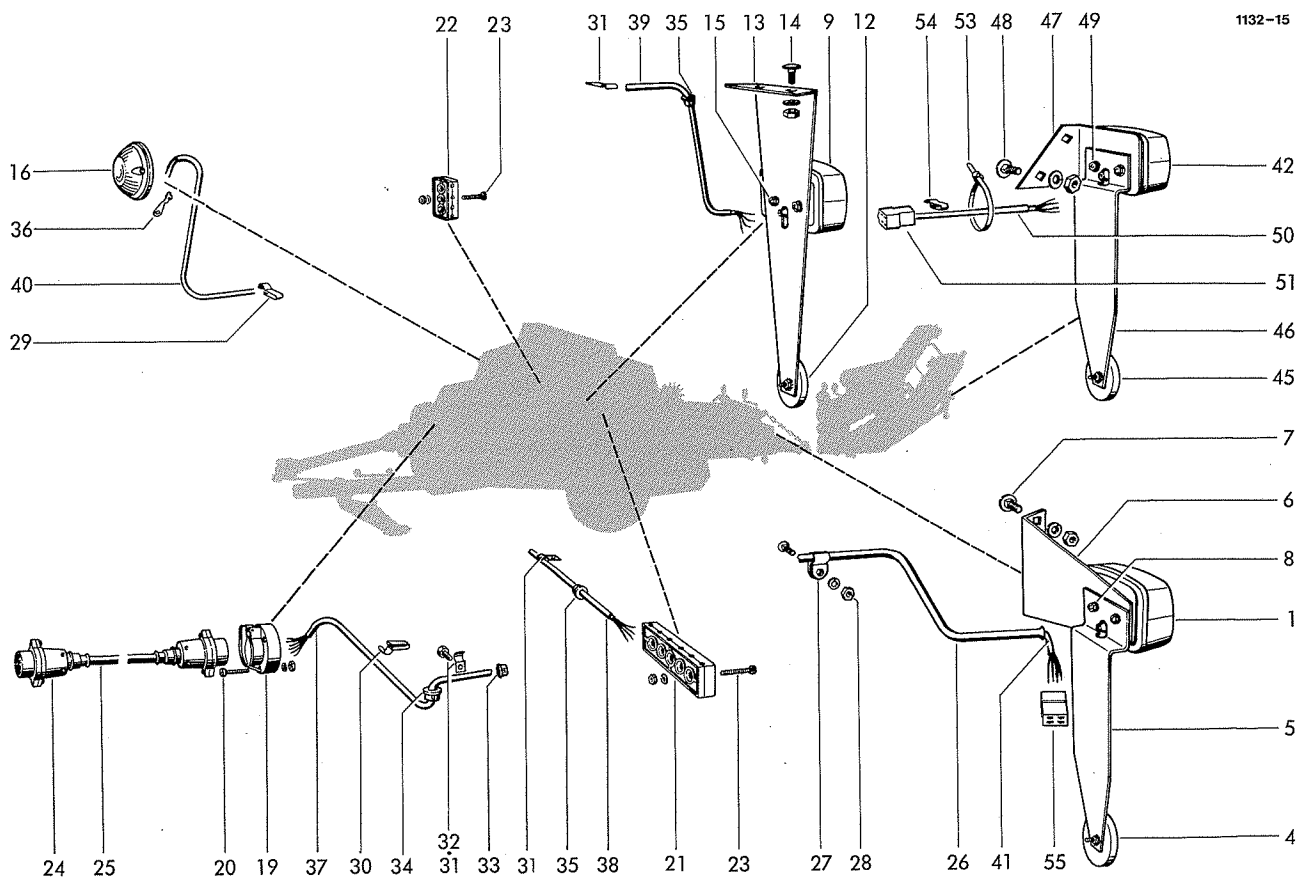

28	0903.10.41.00	Flachrundsraube M8x20	2	42	0974.10.01.00	Jokon-Leuchte	1
	0907.10.08.00	6kt-Mutter M8	2	43*	0974.20.38.00	Glühlampe 12V 21W zu Nr.42	2
	0911.10.08.00	Federring A8	2	44*	0974.20.07.00	Glühlampe 12V 10W zu Nr.42	1
29	0972.62.11.00	Chassis-Kabelklemme	6	45	0974.42.01.00	Jokon-Rückstrahler	1
30	0972.62.12.00	Chassis-Kabelklemme	1	46	1121.63.01.07	Winkel	1
31	0938.50.08.00	Schelle	9	47	1121.63.08.08	Halter	1
32	0905.19.11.00	Triefformschraube M6x15	4	48	0903.10.40.00	Flachrundsraube M8x16	2
33	0972.60.02.00	Heyco-Schnappdurchführung	4		0907.10.08.00	6kt-Mutter M8	2
34	0972.60.04.00	Heyco-Schnappdurchführung	2		0911.10.08.00	Federring A8	2
35	0972.60.01.00	Heyco-Schnappdurchführung	2	49	0902.24.45.00	Zylinderschraube M5x16	2
36	0972.31.04.00	Kabelschuh	1		0907.10.05.00	6kt-Mutter M5	2
37	0972.16.31.00	Kunststoffkabel 6x1;lg.2750	1		0911.10.05.00	Federring A5	2
38	0972.14.33.00	Kunststoffkabel 4x1;lg.1500	1	50	0972.14.33.00	Kunststoffkabel 4x1;lg.1500	1
39	0972.14.29.00	Kunststoffkabel 4x1;lg.1325	1	51	0972.38.50.00	Flachsteckergehäuse	1
39a*	0972.62.12.00	Chassis-Kabelklemme zu Nr.38	2	52*	0972.38.14.00	Flachstecker zu Nr.51	4
39b*	0938.50.08.00	Schelle zu Nr.38	1	53	0972.64.02.00	Kabelbinder	3
39c*	0910.10.06.00	Scheibe zu Nr.38	1	54	0972.62.11.00	Chassis-Kabelklemme	3
40	0972.12.43.00	Kunststoffkabel lg.1800	1	55	0972.38.49.00	Steckhülsegehäuse	1
41	0972.14.44.00	Kunststoffkabel 4x1;lg.2150	1	56*	0972.38.15.00	Steckhülse zu Nr.55	4
42-49	1121.63.08.00	Leuchtenträger kpl.	1	57*	0974.46.01.00	Seitenstrahler	4

Siehe auch K 20 / See also K 20 / Voyez aussi K 20

Teilnummer	Seite Nr.	Teilnummer	Seite Nr.	Teilnummer	Seite Nr.	Teilnummer	Seite Nr.
0307.55.00.00	D 30 9	0719.32.00.00	D 31 61	0901.20.45.00	K 11 31*	0901.21.14.00	C 10 32
0307.56.00.00	D 30 19	0719.41.00.00	D 30 18	0901.20.45.00	B 40 16	0901.21.45.00	B 20 19
0307.59.00.00	E 10 15	0719.49.00.00	D 40 12	0901.20.47.00	C 20 16	0901.21.45.00	B 25 22
0307.63.00.00	D 30 10	0720.01.00.00	G 10 6	0901.20.47.00	C 41 16	0901.21.47.00	D 31 43
0307.70.00.00	C 10 2	0726.14.00.00	G 10 30	0901.20.47.00	D 40 27	0901.21.49.00	C 20 3
0307.76.00.00	E 10 10	0727.18.00.00	H 50 16	0901.20.47.00	G 10 43	0901.21.49.00	C 20 20
0307.77.00.00	E 10 9	0730.32.00.00	D 30 32	0901.20.47.00	H 30 14	0901.21.49.00	C 41 9
0307.81.00.00	D 30 3	0736.68.00.00	C 10 26	0901.20.47.00	K 11 22*	0901.21.49.00	D 40 11
0323.33.00.00	H 50 7	0736.74.00.00	C 40 8	0901.20.64.00	B 40 28	0901.21.50.00	C 10 13
0324.26.00.00	B 20 21	0736.77.00.00	C 10 18	0901.20.64.00	B 41 31	0901.21.50.00	F 10 37
0324.31.00.00	D 20 6	0736.78.00.00	C 10 14	0901.20.64.00	D 40 19	0901.21.50.00	H 50 22
0324.79.00.00	B 20 21	0736.79.00.00	C 10 15	0901.20.64.00	F 10 6	0901.21.51.00	B 10 8
0324.81.00.00	H 60 8	0736.81.00.00	B 10 15	0901.20.64.00	K 10 12*	0901.21.51.00	B 10 14
0324.91.00.00	G 10 11	0752.02.00.00	C 10 25	0901.20.66.00	B 30 4	0901.21.52.00	B 10 14a
0325.56.00.00	C 10 23	0753.04.00.00	B 20 22	0901.20.66.00	B 40 14	0901.21.52.00	C 20 14
0325.90.00.00	D 20 11	0753.04.00.00	B 25 26	0901.20.66.00	B 40 18	0901.21.59.00	D 30 32a
0326.02.00.00	H 60 2	0753.05.00.00	B 20 22	0901.20.66.00	B 40 19	0901.22.52.00	B 50 4
0327.88.00.00	D 20 8	0753.05.00.00	B 25 26	0901.20.66.00	B 40 21*	0901.22.52.00	D 20 12
0328.20.00.00	C 10 12	0762.23.00.00	H 50 12	0901.20.66.00	B 40 22	0901.22.52.00	D 31 53
0328.22.00.00	D 31 65	0762.73.00.00	C 40 2	0901.20.66.00	K 10 6*	0901.30.88.00	D 30 33
0328.32.00.00	D 30 26a	0762.78.00.00	G 20 2	0901.20.66.00	K 10 20*	0901.35.50.00	H 40 45
0328.35.00.00	B 10 18	0762.79.00.00	G 20 4	0901.20.66.00	K 11 27*	0901.70.21.00	H 40 20
0328.35.00.00	H 10 28	0762.81.00.00	G 10 20	0901.20.66.00	K 11 28*	0901.70.41.00	E 10 31
0328.37.00.00	B 10 16	0762.82.00.00	G 10 27	0901.20.68.00	B 10 19	0901.80.46.00	C 30 3
0328.39.00.00	B 10 17	0762.83.00.00	H 50 15	0901.20.68.00	B 10 25	0901.80.67.00	E 10 30
0328.72.00.00	G 30 12	0762.90.00.00	H 50 2	0901.20.68.00	B 40 26	0901.80.72.00	E 10 28
0328.77.00.00	H 50 27	0764.04.00.00	H 40 25	0901.20.68.00	F 10 26	0901.80.89.00	D 30 27
0328.85.00.00	H 10 27	0764.04.00.00	H 40 31	0901.20.68.00	F 10 31	0901.90.52.00	H 40 37
0328.90.00.00	B 20 20	0764.17.00.00	H 40 2	0901.20.68.00	H 60 7	0901.98.10.00	B 50 21*
0328.90.00.00	B 25 24	0764.19.00.00	H 40 33	0901.21.06.00	B 40 6	0901.98.10.00	G 20 14
0336.17.00.00	E 10 20	0765.29.00.00	H 40 1	0901.21.06.00	B 52 12	0902.10.26.00	E 10 21
0336.32.00.00	B 11 34	0901.10.16.00	H 40 49	0901.21.06.00	H 20 7	0902.11.04.00	D 31 66
0336.41.00.00	D 30 23a	0901.10.50.00	B 50 19*	0901.21.08.00	A 10 24	0902.13.86.00	D 31 44
0336.43.00.00	D 31 54	0901.10.50.00	D 20 5	0901.21.08.00	A 20 37	0902.16.24.00	G 20 28
0336.51.00.00	D 31 51	0901.10.62.00	F 10 34	0901.21.08.00	B 52 14	0902.20.44.00	D 30 12
0338.30.00.00	C 30 9	0901.10.63.00	D 20 17	0901.21.08.00	C 10 30	0902.24.24.00	G 10 40
0338.90.00.00	F 10 32	0901.11.05.00	B 52 4	0901.21.08.00	G 30 7	0902.24.31.00	K 20 23
0338.92.00.00	C 30 10	0901.11.05.00	C 30 13	0901.21.08.00	G 30 14	0902.24.43.00	K 20 15
0339.31.00.00	B 11 31	0901.11.05.00	F 10 2	0901.21.08.00	H 40 47	0902.24.45.00	K 11 36*
0354.09.00.00	B 20 28	0901.11.08.00	B 25 11	0901.21.10.00	A 10 15	0902.24.45.00	K 20 8
0361.08.00.00	H 30 4	0901.11.08.00	H 40 43	0901.21.10.00	A 20 28	0902.24.45.00	K 21 49
0362.21.00.00	G 10 12	0901.11.49.00	A 10 12	0901.21.10.00	B 30 10	0902.24.47.00	K 20 18*
0362.22.00.00	G 10 17	0901.11.49.00	A 20 12	0901.21.10.00	B 30 11	0902.24.52.00	K 20 20
0363.01.00.00	H 10 16	0901.11.52.00	A 10 13	0901.21.10.00	D 40 3	0902.24.60.00	H 40 29
0364.18.00.00	H 40 30	0901.11.80.00	F 10 23	0901.21.10.00	G 30 16	0902.30.61.00	H 30 2
0364.32.00.00	H 40 17	0901.12.43.00	D 31 46	0901.21.10.00	K 10 9*	0902.30.63.00	D 30 31
0364.40.00.00	H 40 28*	0901.12.43.00	D 31 55	0901.21.10.00	K 10 10*	0902.30.63.00	K 10 3*
0701.10.00.00	D 20 3	0901.12.47.00	D 19 6	0901.21.11.00	B 40 25	0902.50.44.00	D 40 22
0707.13.00.00	C 10 7	0901.12.50.00	A 20 26	0901.21.11.00	C 10 31	0902.50.67.00	B 11 35
0710.54.00.00	E 10 12	0901.12.51.00	B 20 23	0901.21.11.00	C 41 11	0902.60.31.00	G 10 18
0712.16.00.00	E 10 13	0901.12.52.00	B 25 28	0901.21.11.00	H 10 12	0902.60.43.00	B 10 10
0714.72.00.00	G 20 17	0901.20.43.00	C 41 17*	0901.21.12.00	D 31 57	0902.60.43.00	C 40 15
0714.80.00.00	D 31 52	0901.20.45.00	D 40 20	0901.21.12.00	G 30 15	0902.60.63.00	B 10 13
0718.89.00.00	C 10 1	0901.20.45.00	G 10 41	0901.21.12.00	H 60 4	0903.10.15.00	H 30 6
0719.11.00.00	D 20 9	0901.20.45.00	K 10 3a*	0901.21.13.00	C 40 24	0903.10.16.00	B 30 17
0719.13.00.00	E 10 1	0901.20.45.00	K 10 15*	0901.21.13.00	H 60 9	0903.10.16.00	H 10 30

Teilnummer	Seite Nr.	Teilnummer	Seite Nr.	Teilnummer	Seite Nr.	Teilnummer	Seite Nr.
0903.10.16.00	H 30 20	0907.10.05.00	K 20 15	0907.10.08.00	K 21 28	0907.16.16.00	D 31 44
0903.10.16.00	H 50 26	0907.10.05.00	K 20 18*	0907.10.08.00	K 21 48	0907.22.04.00	G 10 40
0903.10.40.00	B 30 14	0907.10.05.00	K 20 20	0907.10.09.00	H 10 24	0907.22.10.00	C 10 31
0903.10.40.00	C 20 26	0907.10.05.00	K 21 49	0907.10.10.00	A 10 15	0907.22.10.00	D 31 59
0903.10.40.00	K 21 48	0907.10.06.00	B 30 17	0907.10.10.00	A 10 23	0907.22.18.00	D 40 7
0903.10.40.00	K 20 14	0907.10.06.00	C 41 16	0907.10.10.00	A 10 24	0907.56.16.00	D 19 7
0903.10.41.00	B 10 27	0907.10.06.00	D 40 27	0907.10.10.00	A 20 28	0907.60.06.00	B 40 16
0903.10.41.00	B 30 7	0907.10.06.00	G 10 41	0907.10.10.00	A 20 36	0907.60.06.00	K 10 15*
0903.10.41.00	B 40 4	0907.10.06.00	G 10 43	0907.10.10.00	A 20 37	0907.60.08.00	B 40 18
0903.10.41.00	B 41 29	0907.10.06.00	H 10 30	0907.10.10.00	B 10 3	0907.60.08.00	B 40 19
0903.10.41.00	B 41 32*	0907.10.06.00	H 30 6	0907.10.10.00	B 10 7	0907.60.08.00	B 40 21*
0903.10.41.00	C 20 7	0907.10.06.00	H 30 14	0907.10.10.00	B 11 32	0907.60.08.00	B 40 26
0903.10.41.00	C 40 22	0907.10.06.00	H 30 20	0907.10.10.00	B 30 9	0907.60.10.00	B 40 11
0903.10.41.00	F 10 5	0907.10.06.00	H 50 26	0907.10.10.00	B 30 10	0907.60.10.00	B 40 25
0903.10.41.00	H 10 19	0907.10.06.00	K 10 3*	0907.10.10.00	B 30 11	0907.80.08.00	F 10 27*
0903.10.41.00	H 30 10	0907.10.06.00	K 10 3a*	0907.10.10.00	B 30 15	0907.80.08.00	H 10 18
0903.10.41.00	K 10 19*	0907.10.06.00	K 11 22*	0907.10.10.00	B 40 6	0907.80.10.00	B 25 12
0903.10.41.00	K 11 26*	0907.10.06.00	K 11 31*	0907.10.10.00	B 52 6	0907.80.10.00	B 40 2
0903.10.41.00	K 21 28	0907.10.07.00	B 50 19*	0907.10.10.00	B 52 7	0907.80.10.00	B 52 5
0903.10.42.00	B 30 12	0907.10.07.00	D 20 5	0907.10.10.00	B 52 12	0907.80.10.00	G 10 13
0903.10.43.00	H 10 17	0907.10.08.00	B 10 10	0907.10.10.00	B 52 14	0907.80.10.00	G 20 29
0903.10.44.00	H 10 26	0907.10.08.00	B 10 25	0907.10.10.00	C 10 31	0907.80.10.00	H 50 31
0903.10.70.00	B 30 15	0907.10.08.00	B 10 27	0907.10.10.00	C 10 32	0907.80.10.00	H 60 5
0903.10.70.00	B 40 2	0907.10.08.00	B 10 28	0907.10.10.00	C 20 22	0907.80.12.00	A 10 14
0903.10.70.00	B 52 6	0907.10.08.00	B 11 35	0907.10.10.00	C 30 13	0907.80.12.00	A 20 14
0903.10.70.00	C 41 19	0907.10.08.00	B 25 40	0907.10.10.00	C 30 18	0907.80.12.00	C 20 4
0903.10.70.00	K 20 7	0907.10.08.00	B 30 4	0907.10.10.00	C 30 19	0907.80.12.00	F 10 38*
0903.10.71.00	B 10 7	0907.10.08.00	B 30 7	0907.10.10.00	C 40 16	0907.80.16.00	A 20 27
0903.10.71.00	B 11 32	0907.10.08.00	B 30 12	0907.10.10.00	C 41 11	0907.81.08.00	C 30 4
0903.10.71.00	B 40 11	0907.10.08.00	B 30 14	0907.10.10.00	C 41 19	0907.81.10.00	E 10 29
0903.10.71.00	B 52 7	0907.10.08.00	B 40 4	0907.10.10.00	D 31 58	0907.81.12.00	E 10 32
0903.10.71.00	C 30 19	0907.10.08.00	B 40 14	0907.10.10.00	D 40 17	0907.83.10.00	H 40 16
0903.10.71.00	G 10 35	0907.10.08.00	B 40 28	0907.10.10.00	F 10 2	0907.83.10.00	H 40 38
0903.10.71.00	H 20 10	0907.10.08.00	B 41 31	0907.10.10.00	G 10 35	0908.20.16.00	A 10 7
0903.10.72.00	H 50 32	0907.10.08.00	B 41 32*	0907.10.10.00	G 30 14	0908.20.16.00	A 20 7
0903.10.73.00	A 10 23	0907.10.08.00	C 20 7	0907.10.10.00	G 30 15	0908.20.18.00	A 20 21
0903.10.73.00	A 20 36	0907.10.08.00	C 20 26	0907.10.10.00	G 30 16	0908.31.06.00	H 30 18
0903.10.73.00	B 10 3	0907.10.08.00	C 40 22	0907.10.10.00	H 10 12	0908.54.06.00	H 30 2
0903.10.73.00	C 30 18	0907.10.08.00	D 40 19	0907.10.10.00	H 20 10	0908.69.09.00	D 30 24
0903.10.73.00	D 40 17	0907.10.08.00	E 10 25	0907.10.10.00	H 50 32	0908.88.02.00	A 20 11
0903.10.74.00	C 20 22	0907.10.08.00	F 10 5	0907.10.10.00	K 10 9*	0908.88.03.00	A 20 25
0903.11.02.00	H 50 23	0907.10.08.00	F 10 6	0907.10.10.00	K 10 10*	0910.10.04.00	G 10 40
0903.23.33.00	G 10 3	0907.10.08.00	F 10 31	0907.10.10.00	K 20 7	0910.10.06.00	H 30 14
0903.87.06.00	D 31 34	0907.10.08.00	F 10 34	0907.10.12.00	B 10 8	0910.10.06.00	K 21 39c*
0904.20.45.00	H 40 13	0907.10.08.00	H 10 4	0907.10.12.00	B 10 13	0910.10.08.00	B 41 32*
0904.28.28.00	H 10 20	0907.10.08.00	H 10 19	0907.10.12.00	B 10 14	0910.10.08.00	C 20 26
0904.60.56.00	B 30 9	0907.10.08.00	H 10 22	0907.10.12.00	D 30 32a	0910.10.10.00	B 25 11
0904.63.44.00	E 10 24	0907.10.08.00	H 10 23	0907.10.12.00	D 40 24*	0910.10.10.00	B 40 11
0904.70.50.00	G 10 25	0907.10.08.00	H 10 26	0907.10.12.00	F 10 23	0910.10.10.00	B 41 29
0905.19.11.00	C 20 8	0907.10.08.00	H 30 10	0907.10.12.00	H 50 22	0910.10.17.00	C 41 12
0905.19.11.00	C 20 10	0907.10.08.00	K 10 6*	0907.10.12.00	H 50 23	0910.10.21.00	B 11 38
0905.19.11.00	K 21 32	0907.10.08.00	K 10 12*	0907.10.14.00	G 30 11	0910.10.21.00	B 20 7
0907.10.04.00	K 20 23	0907.10.08.00	K 10 19*	0907.10.16.00	B 20 23	0910.10.21.00	B 25 32
0907.10.05.00	H 40 49	0907.10.08.00	K 11 26*	0907.10.16.00	B 25 28	0910.15.05.00	K 20 18*
0907.10.05.00	K 11 36*	0907.10.08.00	K 11 28*	0907.10.16.00	B 50 4	0910.15.06.00	C 20 16
0907.10.05.00	K 20 8	0907.10.08.00	K 20 14	0907.10.16.00	G 20 16	0910.15.06.00	G 10 43

Teilnummer	Seite Nr.	Teilnummer	Seite Nr.	Teilnummer	Seite Nr.	Teilnummer	Seite Nr.
0910.15.06.00	H 30 2	0910.70.43.00	H 10 33	0910.90.12.00	H 40 21	0911.10.08.00	K 10 6*
0910.15.06.00	H 30 20	0910.70.49.00	H 10 32	0911.10.04.00	K 20 23	0911.10.08.00	K 10 12*
0910.15.09.00	B 10 27	0910.71.63.00	C 40 19	0911.10.05.00	H 40 49	0911.10.08.00	K 10 19*
0910.15.09.00	B 10 28	0910.71.64.00	H 50 8	0911.10.05.00	K 11 36*	0911.10.08.00	K 10 20*
0910.15.09.00	H 10 3	0910.72.04.00	C 40 10	0911.10.05.00	K 20 8	0911.10.08.00	K 11 26*
0910.15.09.00	H 10 17	0910.72.05.00	G 20 6	0911.10.05.00	K 20 15	0911.10.08.00	K 11 27*
0910.15.09.00	H 30 22	0910.72.51.00	C 10 10	0911.10.05.00	K 20 18*	0911.10.08.00	K 11 28*
0910.15.10.00	B 10 25	0910.72.79.00	C 30 15	0911.10.05.00	K 20 20	0911.10.08.00	K 20 14
0910.15.11.00	A 10 15	0910.73.10.00	E 10 17	0911.10.05.00	K 21 49	0911.10.08.00	K 21 28
0910.15.11.00	A 20 28	0910.73.11.00	E 10 7	0911.10.06.00	B 30 17	0911.10.08.00	K 21 48
0910.15.11.00	B 30 7	0910.73.12.00	E 10 18	0911.10.06.00	C 20 16	0911.10.10.00	A 10 15
0910.15.11.00	B 30 10	0910.73.43.00	D 20 22	0911.10.06.00	C 41 16	0911.10.10.00	A 10 23
0910.15.11.00	B 30 11	0910.73.70.00	E 10 5	0911.10.06.00	C 41 17*	0911.10.10.00	A 10 24
0910.15.11.00	B 40 2	0910.73.72.00	E 10 6	0911.10.06.00	D 40 20	0911.10.10.00	A 20 28
0910.15.11.00	B 40 6	0910.74.16.00	C 10 4	0911.10.06.00	G 10 41	0911.10.10.00	A 20 36
0910.15.11.00	C 30 13	0910.74.70.00	D 31 36	0911.10.06.00	G 10 43	0911.10.10.00	A 20 37
0910.15.11.00	G 30 14	0910.74.72.00	D 31 37	0911.10.06.00	H 10 30	0911.10.10.00	B 10 3
0910.15.11.00	G 30 15	0910.74.74.00	D 31 38	0911.10.06.00	H 30 6	0911.10.10.00	B 10 7
0910.15.11.00	G 30 16	0910.75.01.00	D 31 39	0911.10.06.00	H 30 14	0911.10.10.00	B 11 32
0910.15.11.00	H 20 10	0910.75.03.00	D 31 40	0911.10.06.00	H 50 26	0911.10.10.00	B 30 10
0910.15.11.00	H 40 47	0910.76.40.00	D 40 14	0911.10.06.00	K 10 3*	0911.10.10.00	B 30 11
0910.15.11.00	H 50 31	0910.76.45.00	B 25 14	0911.10.06.00	K 10 3a*	0911.10.10.00	B 30 15
0910.15.11.00	H 60 6	0910.76.57.00	D 12 10	0911.10.06.00	K 11 22*	0911.10.10.00	B 40 6
0910.15.11.00	K 10 10*	0910.76.57.00	D 16 10	0911.10.06.00	K 11 31*	0911.10.10.00	B 52 6
0910.15.18.00	B 20 30	0910.76.70.00	D 30 20b*	0911.10.07.00	B 50 19*	0911.10.10.00	B 52 7
0910.15.22.00	H 10 5	0910.80.18.00	B 10 10	0911.10.07.00	D 20 5	0911.10.10.00	B 52 12
0910.15.26.00	B 20 21	0910.80.18.00	B 30 5	0911.10.08.00	B 10 10	0911.10.10.00	B 52 14
0910.15.26.00	B 25 25	0910.80.18.00	B 40 4	0911.10.08.00	B 10 25	0911.10.10.00	C 10 30
0910.15.26.00	H 20 8	0910.80.18.00	B 40 14	0911.10.08.00	B 10 27	0911.10.10.00	C 10 32
0910.25.15.00	C 40 17	0910.80.18.00	B 40 18	0911.10.08.00	B 10 28	0911.10.10.00	C 20 22
0910.25.17.00	B 10 22	0910.80.18.00	B 40 19	0911.10.08.00	B 11 35	0911.10.10.00	C 30 13
0910.25.17.00	G 10 32	0910.80.18.00	B 40 21*	0911.10.08.00	B 25 40	0911.10.10.00	C 30 18
0910.25.26.00	C 20 19	0910.80.18.00	B 40 22	0911.10.08.00	B 30 4	0911.10.10.00	C 30 19
0910.25.31.00	B 20 4	0910.80.18.00	B 40 26	0911.10.08.00	B 30 7	0911.10.10.00	C 40 16
0910.25.31.00	B 25 3	0910.80.18.00	B 40 28	0911.10.08.00	B 30 12	0911.10.10.00	C 41 11
0910.30.17.00	H 40 39	0910.80.18.00	B 41 31	0911.10.08.00	B 30 14	0911.10.10.00	C 41 19
0910.40.05.00	K 11 36*	0910.80.18.00	F 10 7	0911.10.08.00	B 40 4	0911.10.10.00	D 40 3
0910.40.06.00	B 30 17	0910.80.18.00	K 10 12*	0911.10.08.00	B 40 14	0911.10.10.00	D 40 17
0910.40.06.00	B 40 16	0910.80.18.00	K 10 19*	0911.10.08.00	B 40 28	0911.10.10.00	F 10 2
0910.40.06.00	H 30 19	0910.80.18.00	K 10 20*	0911.10.08.00	B 41 31	0911.10.10.00	G 10 35
0910.40.06.00	K 10 15*	0910.80.18.00	K 11 26*	0911.10.08.00	C 20 7	0911.10.10.00	G 30 7
0910.40.06.00	K 11 22*	0910.80.18.00	K 11 27*	0911.10.08.00	C 20 26	0911.10.10.00	G 30 14
0910.40.06.00	K 11 31*	0910.80.18.00	K 11 28*	0911.10.08.00	C 40 22	0911.10.10.00	G 30 15
0910.40.09.00	B 25 40	0910.80.24.00	B 11 33	0911.10.08.00	D 20 17	0911.10.10.00	G 30 16
0910.40.09.00	B 30 14	0910.80.41.00	D 30 33a	0911.10.08.00	D 30 12	0911.10.10.00	H 10 12
0910.60.06.00	H 10 30	0910.80.53.00	G 30 10	0911.10.08.00	D 40 19	0911.10.10.00	H 20 7
0910.60.10.00	A 10 23	0910.80.86.00	F 10 17	0911.10.08.00	E 10 21	0911.10.10.00	H 20 10
0910.60.10.00	A 10 24	0910.81.14.00	B 25 25	0911.10.08.00	F 10 5	0911.10.10.00	H 50 32
0910.60.10.00	A 20 36	0910.81.14.00	G 20 21	0911.10.08.00	F 10 6	0911.10.10.00	K 10 9*
0910.60.10.00	A 20 37	0910.81.16.00	B 25 25	0911.10.08.00	F 10 31	0911.10.10.00	K 10 10*
0910.60.10.00	B 10 3	0910.84.25.00	D 30 6	0911.10.08.00	F 10 34	0911.10.10.00	K 20 7
0910.60.10.00	B 40 25	0910.84.26.00	D 30 7	0911.10.08.00	H 10 4	0911.10.12.00	B 10 13
0910.60.10.00	D 40 3	0910.89.11.00	D 31 60	0911.10.08.00	H 10 19	0911.10.12.00	B 10 14
0910.60.10.00	H 10 12	0910.89.12.00	H 40 19	0911.10.08.00	H 10 23	0911.10.12.00	B 20 19
0910.60.10.00	H 50 32	0910.89.90.00	D 20 19	0911.10.08.00	H 10 26	0911.10.12.00	B 25 22
0910.64.06.00	H 30 6	0910.89.93.00	C 10 17a*	0911.10.08.00	H 30 10	0911.10.12.00	C 10 13

Teilnummer	Seite Nr.	Teilnummer	Seite Nr.	Teilnummer	Seite Nr.	Teilnummer	Seite Nr.
0911.10.12.00	C 20 20	0913.50.34.00	G 10 28	0916.22.12.00	B 20 25	0922.93.07.00	B 20 15
0911.10.12.00	C 41 9	0915.20.30.00	H 40 12*	0916.22.12.00	B 25 41	0922.93.07.00	B 25 19
0911.10.12.00	D 40 11	0915.50.47.00	H 40 24*	0916.22.13.00	B 20 25	0922.93.08.00	B 20 15a
0911.10.12.00	H 50 22	0915.50.51.00	G 10 5	0916.22.13.00	B 25 41	0922.93.08.00	B 25 19a
0911.10.12.00	H 50 23	0915.50.53.00	H 40 32	0916.22.13.00	B 50 6	0922.93.19.00	H 40 18
0911.10.14.00	G 30 11	0915.51.26.00	H 40 24*	0917.12.42.00	G 20 23	0922.96.27.00	C 10 27
0911.10.16.00	B 50 4	0915.51.30.00	B 11 40	0917.31.50.00	H 40 34	0922.96.74.00	D 12 6
0911.10.16.00	D 20 12	0915.51.30.00	B 20 29	0917.31.51.00	B 10 21	0922.96.74.00	D 16 6
0911.10.16.00	D 31 44	0915.51.32.00	H 40 26*	0918.11.96.00	D 30 16	0924.20.01.00	F 10 4
0911.10.16.00	D 31 53	0915.51.32.00	H 40 32	0918.21.66.00	G 30 9	0924.20.30.00	C 30 17
0911.10.18.00	D 40 7	0915.51.34.00	B 25 33	0919.40.48.00	D 20 16	0924.20.43.00	H 50 20+21
0911.30.08.00	H 30 21	0915.51.34.00	G 10 16	0919.62.94.00	H 10 14	0924.20.44.00	H 50 20
0911.30.10.00	G 10 8	0915.51.48.00	C 40 5*	0919.64.30.00	H 10 21	0924.20.45.00	H 50 21
0911.30.12.00	B 25 38	0915.51.50.00	C 40 4	0920.10.62.00	G 10 2	0924.21.50.00	H 50 11
0911.30.12.00	H 40 20	0915.51.58.00	B 20 17	0920.10.81.00	H 40 7	0924.50.04.00	D 40 4
0911.40.10.00	H 40 46	0915.51.58.00	B 25 23	0920.10.82.00	H 40 8	0924.50.05.00	H 40 35
0911.56.16.00	B 20 23	0915.51.58.00	G 20 24	0920.10.83.00	H 40 9	0924.51.18.00	H 10 2
0911.56.16.00	B 25 28	0915.51.59.00	B 25 10	0920.11.25.00	G 10 15	0925.11.17.00	D 30 22
0911.89.09.00	D 30 25	0915.51.87.00	G 10 22	0920.11.25.00	H 40 10	0925.11.93.00	D 31 64
0912.10.15.00	H 40 36	0915.51.87.00	H 50 13a	0920.12.23.00	G 20 15	0925.14.40.00	D 30 8
0912.10.20.00	C 40 9	0915.51.88.00	G 20 20	0920.12.23.00	G 20 18	0925.15.62.00	D 30 29
0912.10.20.00	F 10 18	0915.51.88.00	H 40 48	0920.12.37.00	G 30 4	0925.20.36.00	H 40 10a*
0912.10.20.00	H 30 5	0915.51.88.00	H 50 13	0920.12.41.00	G 30 2	0925.24.44.00	D 30 23
0912.10.20.00	H 50 9	0915.52.04.00	H 40 11	0920.12.41.00	H 10 8	0925.31.29.00	D 40 6
0912.10.25.00	C 40 11	0915.52.21.00	B 25 37	0920.12.49.00	F 10 29	0925.40.06.00	D 30 30
0912.10.25.00	G 20 7	0915.52.22.00	D 10 6	0920.12.94.00	H 50 6	0925.40.19.00	D 31 34
0912.10.40.00	C 10 6	0915.52.22.00	D 12 19	0920.13.30.00	H 20 2	0925.50.30.00	D 40 5
0912.10.40.00	D 40 15	0915.52.22.00	D 14 13	0920.15.43.00	F 10 9	0925.60.14.00	D 30 26
0912.10.40.00	E 10 8	0915.52.22.00	D 16 22	0920.20.84.00	D 30 2	0925.60.15.00	D 30 26
0912.10.45.00	B 25 13	0915.52.22.00	D 18 7	0920.30.02.00	D 20 20	0925.60.16.00	D 30 26
0912.10.50.00	H 40 5	0915.52.22.00	D 19 12	0922.10.27.00	D 20 10	0925.60.20.00	D 30 11
0912.15.27.00	D 31 50	0915.62.70.00	E 10 16	0922.10.28.00	D 30 4	0925.60.21.00	D 30 11
0912.15.55.00	C 10 9	0916.10.97.00	B 10 23	0922.12.19.00	D 20 7	0925.60.22.00	D 30 11
0912.15.68.00	C 10 5	0916.10.97.00	C 40 18	0922.12.46.00	C 10 8	0926.10.02.00	D 12 15
0912.15.72.00	D 31 63	0916.10.97.00	C 41 13	0922.12.48.00	C 10 3	0926.10.02.00	D 14 11
0912.15.72.00	H 50 4	0916.10.97.00	H 40 39	0922.12.49.00	B 25 6	0926.10.02.00	D 16 15
0912.15.75.00	B 25 7	0916.11.01.00	A 10 8	0922.12.50.00	H 40 3	0926.10.02.00	D 16 20
0912.15.80.00	D 30 5	0916.11.01.00	A 20 8	0922.12.58.00	E 10 3	0926.10.05.00	D 10 4
0912.15.80.00	D 40 16	0916.11.12.00	B 20 13	0922.12.59.00	D 40 13	0926.10.05.00	D 12 17
0912.15.80.00	E 10 11	0916.11.12.00	B 25 17	0922.12.59.00	E 10 4	0926.10.05.00	D 14 8
0912.15.80.00	H 40 4	0916.11.12.00	G 10 33	0922.12.59.00	E 10 14	0926.10.05.00	D 16 17
0912.16.15.00	C 10 22	0916.11.12.00	H 10 6	0922.12.61.00	E 10 2	0926.10.05.00	D 19 10
0912.22.28.00	D 14 6	0916.11.13.00	B 20 8	0922.18.03.00	C 30 7	0926.10.10.00	D 18 4
0912.22.32.00	D 14 7	0916.11.13.00	F 10 14	0922.19.19.00	H 50 3	0926.10.13.00	G 10 24*
0912.22.32.00	D 18 3	0916.11.15.00	A 20 22	0922.40.07.00	D 31 62	0926.10.41.00	G 20 11
0912.22.32.00	D 19 9	0916.11.15.00	G 20 22	0922.50.04.00	A 10 6	0926.10.42.00	F 10 10*
0912.38.26.00	E 10 27	0916.11.24.00	H 20 9	0922.50.04.00	A 20 6	0926.76.18.00	D 31 35
0912.50.10.00	C 30 8	0916.11.28.00	C 30 14	0922.50.06.00	A 10 4	0930.10.07.00	D 18 1-14
0912.60.09.00	D 12 3	0916.11.40.00	C 20 19	0922.50.06.00	A 20 4	0930.10.08.00	D 19 1-20
0912.60.09.00	D 16 3	0916.11.49.00	B 20 3	0922.50.10.00	D 30 15	0930.10.12.00	D 10 1-16
0912.68.63.00	C 10 28	0916.11.49.00	B 25 4	0922.51.09.00	D 30 21	0930.10.23.00	D 12 1-29
0912.82.28.00	E 10 23	0916.20.05.00	B 50 10	0922.51.14.00	D 30 13	0930.14.08.00	D 14 1-24
0913.10.70.00	H 50 19	0916.20.10.00	C 20 12	0922.51.47.00	D 30 20a*	0930.14.09.00	D 16 1-33
0913.10.72.00	G 20 19	0916.21.03.00	C 20 27	0922.58.01.00	D 30 20	0930.20.07.00	D 31 49
0913.30.28.00	G 10 26	0916.22.06.00	F 10 41	0922.78.13.00	G 20 3	0930.20.14.00	D 10 3
0913.30.73.00	G 20 9	0916.22.07.00	B 52 11	0922.78.13.00	G 20 5	0930.20.14.00	D 12 16



Teilnummer	Seite Nr.	Teilnummer	Seite Nr.	Teilnummer	Seite Nr.	Teilnummer	Seite Nr.
0930.20.14.00	D 18 2	0930.41.39.00	D 10 11	0935.11.01.00	C 20 24	0940.74.26.00	H 40 14
0930.20.14.00	D 19 8	0930.41.39.00	D 12 24	0935.13.14.00	B 50 8	0940.74.41.00	D 20 14
0930.20.16.00	D 14 5	0930.41.39.00	D 14 18	0935.13.53.00	B 50 12	0940.74.61.00	H 10 25
0930.20.16.00	D 16 16	0930.41.39.00	D 16 27	0935.13.95.00	B 52 8	0940.88.39.00	C 10 21
0930.22.18.00	D 10 1	0930.41.59.00	D 12 3-8	0936.18.65.00	C 40 13	0940.96.01.00	C 20 13
0930.22.18.00	D 12 1	0930.41.59.00	D 16 3-8	0936.49.79.00	B 20 10	0942.18.11.00	A 10 2-11
0930.22.18.00	D 19 1	0930.41.60.00	D 12 5	0936.49.79.00	B 25 35	0942.18.11.00	A 20 2-11
0930.22.19.00	D 19 5	0930.41.60.00	D 16 5	0936.49.79.00	C 40 12	0942.18.16.00	A 20 15-25
0930.22.21.00	D 14 1	0930.42.32.00	D 18 5	0936.73.50.00	K 10 7	0942.19.21.00	A 10 2
0930.22.21.00	D 16 1	0930.42.33.00	D 19 14	0937.10.19.00	C 40 23	0942.19.21.00	A 20 2
0930.22.61.00	D 14 10	0930.42.34.00	D 19 13	0937.19.03.00	B 52 10	0942.19.23.00	A 20 15
0930.22.61.00	D 16 19	0930.42.45.00	D 14 14	0937.19.07.00	F 10 42	0942.20.20.00	A 20 17
0930.26.69.00	D 10 5	0930.42.45.00	D 16 23	0937.25.26.00	C 20 25	0942.20.21.00	A 20 20
0930.26.69.00	D 12 18	0930.42.46.00	D 14 15	0937.52.49.00	H 30 1	0942.21.40.00	A 20 16
0930.26.69.00	D 19 11	0930.42.46.00	D 16 24	0938.31.52.00	K 10 2*	0942.21.43.00	A 10 3
0930.26.70.00	D 10 9	0930.42.47.00	D 10 7	0938.50.08.00	K 21 31	0942.21.43.00	A 20 3
0930.26.70.00	D 12 22	0930.42.47.00	D 12 20	0938.50.08.00	K 21 39b*	0942.22.20.00	A 20 19
0930.26.70.00	D 18 6	0930.42.48.00	D 10 8	0938.50.12.00	K 20 27	0942.22.60.00	A 20 18
0930.26.70.00	D 19 15	0930.42.48.00	D 12 21	0938.90.14.00	B 40 9	0942.22.80.00	A 20 24
0930.26.73.00	D 14 12	0930.44.12.00	D 18 12	0938.90.16.00	D 31 67	0942.22.83.00	A 10 10
0930.26.73.00	D 16 21	0930.44.14.00	D 19 19	0938.90.51.00	B 40 8	0942.22.83.00	A 20 10
0930.26.75.00	D 14 16	0930.44.72.00	D 19 18	0938.90.70.00	C 41 22	0942.24.81.00	A 10 9
0930.26.75.00	D 16 25	0930.44.73.00	D 18 11	0938.94.01.00	D 20 2*	0942.24.81.00	A 20 9
0930.28.01.00	D 14 4	0930.45.20.00	D 19 16	0938.98.59.00	K 10 1a*	0942.24.98.00	A 20 23
0930.28.01.00	D 19 4	0930.45.30.00	D 18 13	0939.50.49.00	B 20 18	0942.26.02.00	A 10 5
0930.28.09.00	D 14 9	0930.45.35.00	D 10 10	0939.50.49.00	B 25 21	0942.26.02.00	A 20 5
0930.28.09.00	D 16 18	0930.45.38.00	D 12 23	0940.10.21.00	C 10 20	0942.89.81.00	A 10 11
0930.31.09.00	D 12 9	0930.45.40.00	D 14 17	0940.10.71.00	D 40 9	0944.10.11.00	A 10 16-18
0930.31.09.00	D 16 9	0930.45.40.00	D 16 26	0940.10.71.00	H 30 17	0944.10.14.00	A 10 19-21
0930.32.02.00	D 12 4	0930.45.41.00	D 14 22	0940.12.11.00	G 10 21	0944.10.14.00	A 20 29-31
0930.32.02.00	D 16 4	0930.45.41.00	D 16 29	0940.12.70.00	H 40 15	0944.10.60.00	A 20 32-34
0930.32.60.00	D 12 8	0930.45.80.00	D 18 9	0940.13.61.00	H 40 41	0944.20.11.00	A 10 16
0930.32.60.00	D 16 8	0930.46.12.00	B 25 39	0940.14.21.00	H 50 30	0944.20.14.00	A 10 19
0930.32.61.00	D 10 12	0930.49.02.00	D 10 14	0940.15.30.00	B 10 30	0944.20.14.00	A 20 29
0930.32.61.00	D 12 25	0930.49.02.00	D 12 27	0940.19.52.00	G 20 27	0944.20.60.00	A 20 32
0930.33.64.00	D 12 11	0930.49.02.00	D 18 14	0940.20.36.00	G 10 34	0944.30.11.00	A 10 17*
0930.33.64.00	D 16 11	0930.49.02.00	D 19 20	0940.23.31.00	B 20 9	0944.30.14.00	A 10 20*
0930.33.91.00	D 12 12	0930.49.03.00	D 14 24	0940.23.31.00	B 25 34	0944.30.14.00	A 20 30*
0930.33.91.00	D 16 12	0930.49.03.00	D 16 31	0940.23.47.00	H 10 31	0944.30.60.00	A 20 33*
0930.34.63.00	D 18 1	0930.50.40.00	D 10 13	0940.24.31.00	B 10 24	0944.50.81.00	A 10 18
0930.34.65.00	D 16 3-15	0930.50.40.00	D 12 26	0940.29.95.00	B 11 36	0944.51.06.00	A 10 21
0930.34.70.00	D 12 3-15	0930.50.40.00	D 14 23	0940.34.11.00	G 20 8	0944.51.06.00	A 20 31
0930.38.11.00	D 16 14	0930.50.40.00	D 16 30	0940.34.92.00	G 10 29	0944.51.64.00	A 20 34
0930.38.18.00	D 12 14	0930.50.40.00	D 18 10	0940.52.21.00	C 30 11	0944.90.71.00	C 20 18
0930.40.25.00	D 12 7	0930.50.40.00	D 19 17	0940.52.26.00	C 30 12	0948.90.01.00	D 20 18*
0930.40.25.00	D 16 7	0930.50.44.00	D 14 19	0940.52.99.00	H 30 7	0951.11.19.00	C 41 23
0930.40.26.00	D 14 3	0930.50.44.00	D 16 28	0940.57.60.00	C 40 20	0951.51.19.00	C 41 24*
0930.40.26.00	D 19 3	0930.53.32.00	D 14 21	0940.63.44.00	G 10 7	0952.13.03.00	C 41 4
0930.40.81.00	D 12 13	0930.53.32.00	D 16 33	0940.63.71.00	C 40 6	0954.11.81.00	C 41 1
0930.40.81.00	D 16 13	0930.53.38.00	D 12 28	0940.63.84.00	C 40 7	0954.31.01.00	C 41 20
0930.41.03.00	D 14 2	0930.53.40.00	D 10 16	0940.64.53.00	B 10 29	0954.31.22.00	C 41 7
0930.41.03.00	D 19 2	0930.53.73.00	D 14 20	0940.66.84.00	G 30 5	0954.31.80.00	C 41 5
0930.41.04.00	D 10 2	0930.53.73.00	D 16 32	0940.67.91.00	H 40 40	0954.32.09.00	C 41 7a*
0930.41.04.00	D 12 2	0930.53.80.00	D 12 29	0940.72.61.00	F 10 19	0954.32.10.00	C 41 21
0930.41.04.00	D 14 2-4	0930.53.81.00	D 10 15	0940.72.62.00	F 10 20	0954.62.42.00	C 41 15
0930.41.04.00	D 16 2	0930.54.01.00	D 18 8	0940.72.63.00	F 10 21	0954.69.92.00	K 11 38*

Teilnummer	Seite Nr.	Teilnummer	Seite Nr.	Teilnummer	Seite Nr.	Teilnummer	Seite Nr.
0954.69.93.00	K 11 39*	0990.46.18.00	B 50 3	1116.33.03.37	F 10 16	1121.22.05.52	H 30 12
0955.60.43.00	C 41 6	0994.10.31.00	K 11 34	1116.33.03.38	F 10 13	1121.22.05.57	H 30 13
0955.91.10.00	C 41 2	0994.10.32.00	K 11 35	1116.33.03.46	F 10 22	1121.22.13.01	G 10 1-13
0955.96.08.00	C 41 3*	0994.82.14.00	K 10 5	1116.33.03.55	F 10 25	1121.31.04.01	B 30 12
0972.12.43.00	K 21 40	0994.82.19.00	C 20 15	1116.33.03.77	F 10 11	1121.32.04.01	B 40 17
0972.14.29.00	K 21 39	0994.82.24.00	K 10 4	1116.33.03.79	F 10 24	1121.32.04.10	B 40 20
0972.14.33.00	K 21 38	0995.10.01.00	G 10 36	1116.33.03.91	F 10 12	1121.32.05.01	B 40 27
0972.14.33.00	K 21 50	0995.10.33.00	G 10 37*	1116.33.03.92	F 10 12	1121.34.01.00	F 10 1
0972.14.44.00	K 21 41	0995.10.34.00	G 10 38	1116.33.03.94	F 10 12	1121.34.02.01	F 10 3
0972.16.31.00	K 21 37	1101.04.04.08	B 11 37	1116.33.03.95	F 10 12	1121.34.03.01	F 10 8
0972.16.86.00	K 20 25	1101.22.08.18	H 60 3	1120.72.01.01	H 40 1-5	1121.34.03.11	F 10 15
0972.31.04.00	K 21 36	1103.22.11.31	G 10 23	1120.72.01.03	H 40 2-4	1121.34.04.00	F 10 28
0972.38.14.00	K 21 52*	1104.22.18.36	G 30 8	1120.72.05.01	H 40 33-36	1121.34.05.01	F 10 30
0972.38.15.00	K 21 56*	1104.81.03.01	B 50 7	1120.72.05.02	H 40 33+34	1121.34.05.08	F 10 33
0972.38.49.00	K 21 55	1104.81.06.01	B 50 11	1120.72.05.15	H 40 42	1121.34.06.02	F 10 35
0972.38.50.00	K 21 51	1105.05.01.05	B 20 2	1120.72.05.15	H 50 29	1121.34.07.01	F 10 36
0972.46.01.00	K 20 19	1105.05.01.05	B 25 2	1120.72.08.01	H 40 6	1121.34.10.01	F 10 39
0972.46.02.00	K 20 24	1105.07.02.01	B 20 11	1120.72.10.00	H 40 27-32	1121.34.10.05	F 10 40
0972.51.04.00	K 20 22	1105.07.02.01	B 25 15	1120.72.10.01	H 40 27	1121.41.01.12	C 10 11
0972.51.06.00	K 20 21	1105.07.02.07	B 20 12	1121.02.02.01	A 10 22	1121.41.02.10	C 10 16
0972.60.01.00	K 21 35	1105.07.02.07	B 25 16	1121.02.02.01	A 20 35	1121.41.03.07	C 10 24
0972.60.02.00	K 21 33	1105.07.02.09	B 20 14	1121.03.03.07	B 10 6	1121.41.04.05	C 10 29
0972.60.04.00	K 21 34	1105.07.02.09	B 25 18	1121.03.03.08	B 10 6	1121.41.04.09	C 10 33
0972.62.11.00	K 21 29	1105.07.02.11	B 20 16	1121.03.03.12	B 10 5	1121.41.05.06	C 10 17
0972.62.11.00	K 21 54	1105.07.02.11	B 25 20	1121.03.05.11	B 10 12	1121.41.05.12	C 10 19
0972.62.12.00	K 21 30	1105.22.11.02	G 10 1-9	1121.03.05.11	B 50 22*	1121.42.02.06	C 30 2
0972.62.12.00	K 21 39a*	1105.22.11.06	G 10 3-5	1121.03.05.12	B 10 12	1121.42.02.31	C 30 16
0972.64.02.00	K 21 53	1105.22.11.08	G 10 4	1121.03.05.12	B 50 23*	1121.42.02.36	C 30 6
0974.10.01.00	K 20 1	1105.22.11.13	G 10 9	1121.03.05.16	B 10 12	1121.42.04.35	C 20 6
0974.10.01.00	K 21 42	1105.29.05.32	H 50 17	1121.03.05.16	B 50 24*	1121.42.08.16	C 20 2
0974.10.02.00	K 20 9	1105.29.10.00	G 20 25-30	1121.03.10.01	B 10 15-19	1121.42.09.01	C 20 11
0974.10.40.00	K 20 16-18	1105.29.10.01	G 20 25	1121.03.10.10	B 10 20	1121.42.91.01	C 20 21
0974.10.41.00	K 20 16	1105.29.10.13	G 20 26	1121.03.12.01	B 10 26	1121.42.93.01	C 20 17
0974.20.07.00	K 20 3*	1105.29.10.16	G 20 30	1121.04.02.01	B 11 39	1121.43.00.00	C 40 1-19
0974.20.07.00	K 20 11*	1105.81.90.01	B 50 13	1121.14.02.01	D 20 1	1121.43.01.01	C 40 1
0974.20.07.00	K 21 44*	1109.22.01.37	H 10 29	1121.14.02.01	D 30 1	1121.43.01.11	C 40 3
0974.20.26.00	K 20 17*	1109.22.11.03	G 10 1	1121.14.02.19	D 31 41	1121.43.03.01	C 40 14
0974.20.38.00	K 20 2*	1109.22.11.58	G 10 31	1121.14.02.20	D 30 14	1121.44.51.05	C 40 21
0974.20.38.00	K 20 10*	1109.25.01.48	H 50 5	1121.14.05.00	D 30 1-41	1121.45.02.01	C 41 8
0974.20.38.00	K 21 43*	1109.26.01.21	G 20 17+18	1121.14.05.40	D 30 28	1121.45.02.13	C 41 10
0974.42.01.00	K 20 4	1109.26.51.36	H 20 5	1121.14.05.60	D 30 17	1121.45.02.21	C 41 14
0974.42.01.00	K 20 12	1109.26.51.45	H 20 6	1121.14.06.03	D 31 47	1121.45.02.31	C 41 18
0974.42.01.00	K 21 45	1110.22.11.59	G 10 10-13	1121.14.06.03	D 31 56	1121.51.03.01	K 10 8
0974.46.01.00	K 21 57*	1110.22.11.60	G 10 10	1121.14.51.01	D 31 42	1121.51.05.02	K 10 11
0980.10.09.00	B 50 15-24	1115.05.91.01	B 20 24	1121.14.51.13	D 31 45	1121.51.07.07	K 10 17
0980.12.05.00	B 50 15-21	1115.05.91.01	B 25 29	1121.16.05.00	D 40 4-7	1121.51.07.11	K 10 18
0980.14.03.00	B 50 15*	1115.22.16.13	H 30 3	1121.16.07.01	D 40 8	1121.51.09.01	K 11 21
0980.22.10.00	B 50 16*	1115.81.91.01	B 50 14	1121.17.01.01	D 40 1	1121.51.09.02	K 11 21a*
0980.22.13.00	B 50 17*	1116.14.02.15	D 20 13	1121.17.04.06	D 40 2a*	1121.63.01.00	K 20 1-8
0980.30.11.00	B 50 20*	1116.14.02.19	D 20 15	1121.17.04.07	D 40 2a*	1121.63.01.07	K 20 5
0980.40.08.00	B 50 18*	1116.14.02.33	D 20 4	1121.17.08.01	D 40 10	1121.63.01.07	K 21 46
0982.10.03.00	H 40 28	1116.14.02.35	D 20 21	1121.20.03.01	E 10 19	1121.63.01.08	K 20 6
0982.20.10.00	B 10 11	1116.22.14.00	H 30 15-20	1121.20.04.05	E 10 26	1121.63.02.00	K 20 9-15
0982.25.11.00	D 40 2	1116.22.14.01	H 30 15	1121.20.04.08	E 10 22	1121.63.02.07	K 20 13
0990.46.01.00	B 50 2+3	1116.22.14.05	H 30 16	1121.22.01.14	H 10 13	1121.63.04.00	K 20 19+20
0990.46.17.00	B 50 2	1116.33.03.36	F 10 12	1121.22.05.51	H 30 11	1121.63.08.00	K 21 42-49

Teilnummer	Seite Nr.	Teilnummer	Seite Nr.	Teilnummer	Seite Nr.	Teilnummer	Seite Nr.
1121.63.08.08	K 21 47	1124.20.02.03	E 10 19a*	1131.26.04.13	H 20 3	1132.32.03.03	B 40 13
1121.80.01.01	B 52 1	1124.21.02.09	G 30 8-11	1131.26.04.20	H 20 4	1132.32.04.18	B 40 24
1121.80.03.01	B 52 2	1124.22.11.46	G 10 19-26	1131.31.01.01	B 30 1	1132.32.06.02	B 41 30
1121.80.03.05	B 52 3	1124.22.90.08	G 10 39	1131.31.01.02	B 30 2	1132.42.01.00	C 20 1-4
1121.80.03.30	B 52 13	1124.22.90.17	G 10 42	1131.31.01.03	B 30 3	1132.42.01.01	C 20 1
1121.81.01.00	B 50 1-6	1124.25.01.20	H 50 14	1131.32.00.00	B 40 1-56	1132.42.02.01	C 30 1
1121.81.01.01	B 50 1	1124.25.01.31	H 50 18	1131.32.01.01	B 40 1	1132.42.02.13	C 30 5-8
1121.81.03.13	B 50 9	1124.25.02.01	G 20 1	1131.32.02.01	B 40 3	1132.42.02.15	C 30 5
1122.03.03.01	B 10 2	1124.25.02.06	G 20 2+3	1131.32.03.12	B 40 15	1132.42.04.01	C 20 5
1122.03.03.07	B 10 4	1124.25.02.10	G 20 4+5	1131.51.01.01	K 10 1	1132.42.92.01	C 20 23
1122.03.03.08	B 10 4	1124.25.03.02	H 50 24	1131.51.07.01	K 10 16	1132.42.92.11	C 20 28 ↓
1122.03.04.01	B 10 9	1124.25.03.05	H 50 25	1131.51.13.01	K 11 23	1132.51.06.02	K 10 13
1122.17.01.61	D 40 25	1124.25.03.16	H 50 28	1131.51.13.12	K 11 25	1132.51.06.03	K 10 14
1122.17.11.01	D 40 18	1125.05.01.01	B 20 1	1131.51.14.02	K 11 29	1132.51.13.04	K 11 24
1122.17.11.18	D 40 21	1125.05.02.01	B 20 5	1131.51.14.17	K 11 33	1132.51.14.04	K 11 30
1122.17.13.01	D 40 23	1125.05.02.01	B 25 30	1131.72.00.00	H 40 1-47	1132.51.14.13	K 11 32
1122.17.14.03	D 40 26	1125.05.02.06	B 20 6	1131.72.51.01	H 40 44	1132.63.06.22	K 20 26
1122.22.05.22	H 30 9	1125.05.02.06	B 25 31	1132.21.01.01	G 30 1+2	1132.90.01.01	B 25 1
1122.31.02.01	B 30 6	1125.42.05.01	C 20 9	1132.21.01.02	G 30 1	1132.90.02.01	B 25 5-7
1122.31.03.01	B 30 8	1131.02.01.01	A 10 1	1132.21.01.14	G 30 3+4	1132.90.02.03	B 25 5
1122.31.04.18	B 30 16	1131.02.01.01	A 20 1	1132.21.01.15	G 30 3	1132.90.02.12	B 25 8
1122.32.02.12	B 40 5	1131.03.00.00	B 10 1-33	1132.21.51.01	G 30 13	1240.23.03.00	H 40 22-26
1122.51.97.01	K 11 37-39	1131.03.01.00	B 10 1	1132.21.51.02	G 30 13	1240.23.03.01	H 40 22
1122.51.97.03	K 11 37*	1131.04.02.08	B 11 41	1132.22.01.16	H 10 7	1240.23.03.05	H 40 23
1122.80.03.09	B 52 9	1131.22.01.01	H 10 1-6	1132.22.01.22	H 10 9	1305.26.01.05	G 20 12-17
1122.80.03.18	B 52 9-11	1131.22.01.02	H 10 1	1132.22.01.23	H 10 10	1305.26.01.06	G 20 12
1124.05.11.01	B 20 27	1131.22.03.01	H 60 1	1132.22.01.24	H 10 11	1305.26.01.11	G 20 13
1124.07.02.13	B 25 9	1131.25.01.01	H 50 1	1132.22.11.21	G 10 14-18	2101.05.07.01	B 20 24
1124.07.04.06	B 20 26	1131.25.01.02	H 50 2-8	1132.22.11.22	G 10 14	2101.05.07.01	B 25 29
1124.07.04.06	B 20 26	1131.25.01.07	H 50 5-9	1132.25.01.03	H 50 2-4	2101.05.07.01	B 50 5
1124.07.04.06	B 25 27	1131.25.03.01	H 50 24-31	1132.25.01.15	H 50 10	2101.25.02.15	G 30 6
1124.07.04.07	B 25 27	1131.26.01.01	G 20 10	1132.32.02.30	B 40 10	3159.05.51.01	K 10 5
1124.07.10.01	B 25 36	1131.26.04.01	H 20 1	1132.32.03.01	B 40 12	6117.35.04.01	K 20 24+25