



AP 38

ERSATZTEILLISTE

SPARE PARTS LIST

LISTE DES PIÈCES DE RECHANGE

CATALOGO RICAMBI

CATÀLOGO DE PIEZAS DE RECAMBIO

Hinweise für die Ersatzteil-Bestellung

Die auf den einzelnen Blättern vorhandenen Abbildungen der Maschinenteile sind mit Positionsnummern versehen. Diese geben im darunterliegenden Text die Teil-Nummern und deren Bezeichnung an. Haben sich Teile geändert, so ist dies durch einen Strich vor den Positionsnummern im Textteil gekennzeichnet. Jede Bestellung muß zur Vermeidung von Irrtümern und Fehllieferungen folgende Angaben enthalten:

Teil-Nummer und Benennung des Ersatzteils (in dieser Liste feststellen)

Menge der gewünschten Ersatzteile

Gewünschte Lieferart (Post, Frachtgut, Express)

Volle Anschrift des Bestellers (mit Postleitzahl)

Die in dieser Liste aufgeführten Teil-Nummern haben Vorrang vor auf manchen Teiler eingegossenen oder eingepagten Bezeichnungen. Schrauben, Muttern, Federringe und Scheiben zum Befestigen kompletter Ersatzteilgruppen werden normalerweise nicht mitgeliefert. Bei Bedarf ist die Teil-Nummer der Befestigungsteile anzugeben.

Das Teil-Nr. Verzeichnis am Ende der Liste dient zum schnellen Aufsuchen von Teilen, deren Nummer bekannt ist.

Abkürzungen:

6kt = Sechskant; kpl. = komplett; at. = austauschbar; * = nicht abgebildet.

Die **Fabrik-Nummer** ist auf dem nebenstehenden Bild angegeben. Garantiefälle und Rückfragen können ohne Angabe der Fabrik-Nummer nicht bearbeitet werden. Bitte tragen Sie deshalb diese gleich hier ein:

Fabrik-Nummer

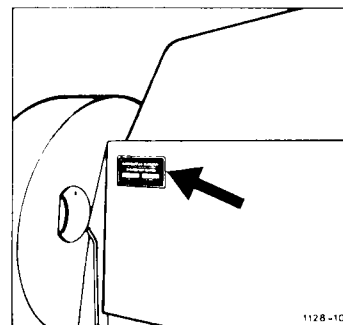

Nachdruck nicht gestattet – alle Rechte sowie technische Änderungen vorbehalten. Die Abbildungen sind für Form und Ausführung nicht verbindlich. Copyright 1983 by Gebrüder Welger GMBH & CO. Kommanditgesellschaft, Wolfenbüttel.

F.W. 12.83 1500000

GEBRÜDER WELGER GMBH & CO. KOMMANDITGESELLSCHAFT

Gebrüder-Welger-Straße

Postfach 1560

3340 Wolfenbüttel

Telefon: (05331) 404-0 · Telex: 095639 · Telegramme: Welger Wolfenbüttel



Achse

Road Axle – Essieu
Assale – Eje

A

Gestell und Zubehör

Bale Chamber and Trailer Loaders → Canal de Pressage et Accessoires
Telaio ed Accessori – Canal de Prensado y Accesorios

B

Aufsammler

Pick-up Reel – Ramasseur
Raccoglitore – Recogedor

C

Kolbenantrieb

Main Drive – Transmission Principale
Trasmissione-Pistone – Transmision del Piston

D

Raffer- und Querförderantrieb

Packer and Crossfeed Drive – Entraînement de l'Ameneur et du Transporteur
Transversal – Comando Forcone Introduttore e Forcone Alimentatore –
Accionamiento del Alimentador y Transportador

E

Raffer und Querförderer

Packer and Cross Feeder – Ameneur et Transporteur Transversal
Introduttore e Forconi – Alimentador y transportador

F

Binder-Grundteile

Knotter Basic Parts – Pièces Générales du Noueur
Legatore-Particolari Base – Piezas Base del Atador

G

Garnbindung

Twine Knotters – Noueurs à Ficelle
Legatura di Spago – Atador de Sisal

H

J

Schutzvorrichtung und Beleuchtung

Guards and Lighting Equipment – Protecteurs et Eclairage Electrique
Dispositivi di Protezione ed Illuminazione – Dispositivos de Proteccion
y Equipo Electrico

K

Teilnummern-Verzeichnis

Part-Number Index – Répertoire Numérique des Pièces de Rechange
Indice del Codice – Lista de Numero de Referencias de Piezas

L

1129-2

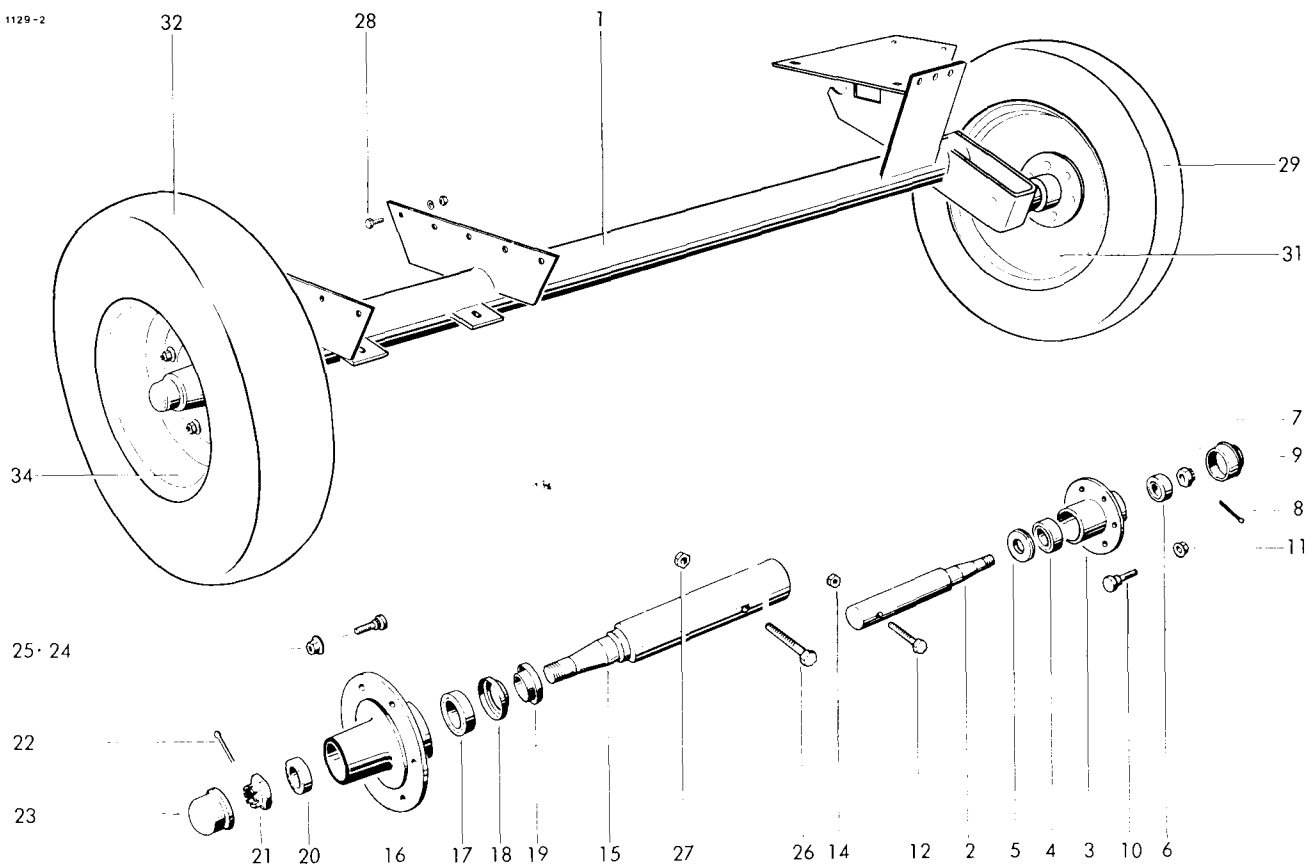

RADACHSE SONDERBEREIFUNG

1	1121.02.01.01	Achse	1	22	0916.11.15.00	Splint	1
2-11	0942.18.11.00	Achsstummel kpl.	1	23	0942.24.98.00	Radkappe	1
2	0942.19.21.00	Achsstummel	1	24	0942.22.80.00	Radbolzen	6
3	0942.21.43.00	Radnabe	1	25	0908.88.03.00	Kugelbundmutter	6
4	0922.50.06.00	Kegelrollenlager	1	26	0901.12.50.00	6kt-Schraube	1
5	0942.26.02.00	Lamellenring	1	27	0907.80.16.00	Sicherungsmutter	1
6	0922.50.04.00	Kegelrollenlager	1	28	0901.21.08.00	6kt-Schraube	10
7	0908.20.16.00	Kronenmutter	1		0907.10.10.00	6kt-Mutter	10
8	0916.11.01.00	Splint	1		0910.15.11.00	Scheibe	10
9	0942.24.81.00	Radkapsel	1		0911.10.10.00	Federring	10
10	0942.22.83.00	Radbolzen	5				
11	0908.88.02.00	Kugelbundmutter	5				
12	0901.11.49.00	6kt-Schraube	1				
14	0907.80.12.00	Sicherungsmutter	1				
15-25	0942.18.16.00	Achsstummel kpl.	1	29+30+31	0944.10.14.00	Rad kpl.	1
15	0942.19.23.00	Achsstummel	1	32+33+34	0944.10.60.00	Rad kpl.	1
16	0942.21.40.00	Radnabe	1	29	0944.20.14.00	Reifen	1
17	0942.20.20.00	Kegelrollenlager	1	30*	0944.30.14.00	Schlauch	1
18	0942.22.60.00	Labyrinthring	1	31	2101.02.03.04	Scheibenrad	1
19	0942.22.20.00	Stoßring	1	32	0944.20.60.00	Reifen	1
20	0942.20.21.00	Kegelrollenlager	1	33*	0944.30.60.00	Schlauch	1
21	0908.20.18.00	Kronenmutter	1	34	0944.51.64.00	Scheibenrad	1

RÄDER

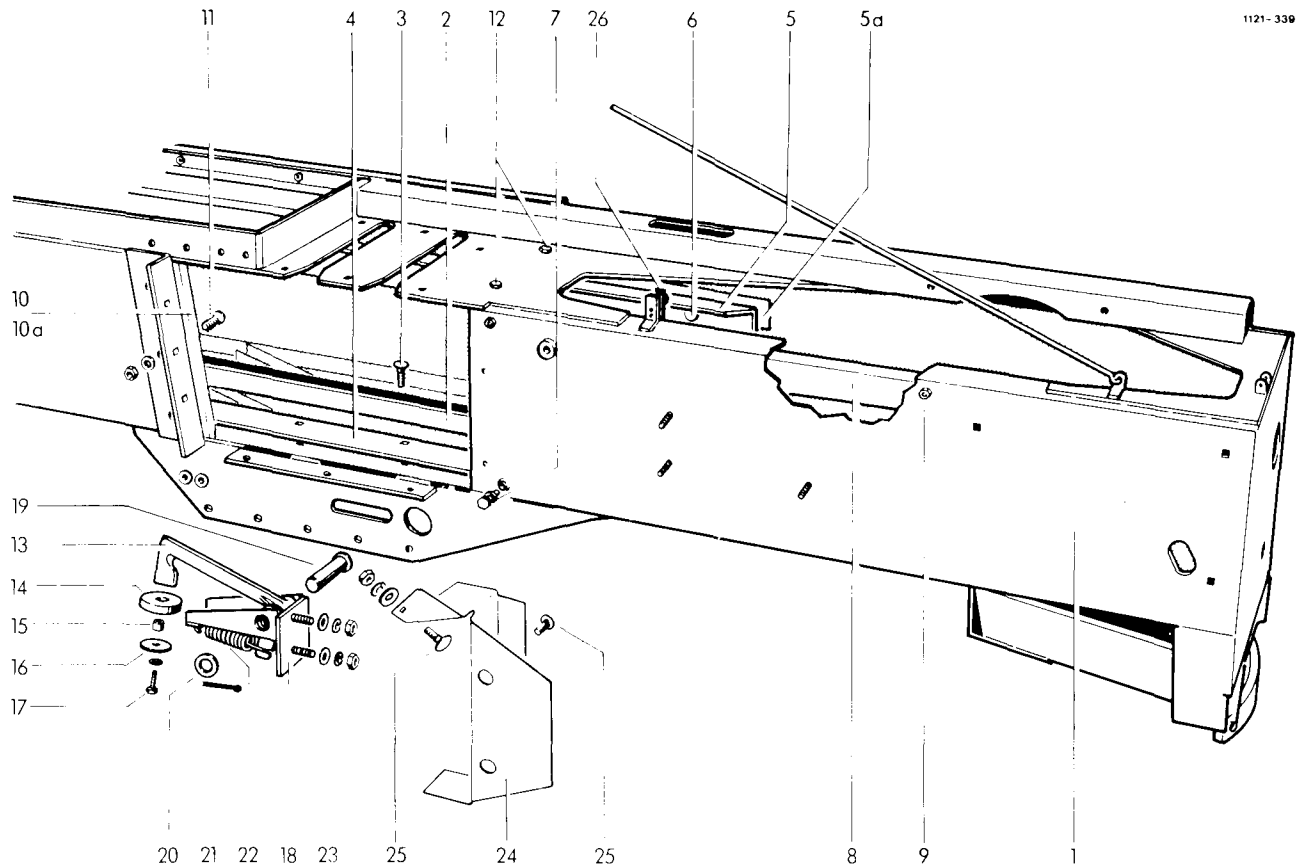

GESTELL

1-28	1121,03,00,00	Gestell	1	12	0907,21,51,00	6kt-Schraube	4
1	1121,03,01,01	Grundkörper	1		0907,10,12,00	6kt-Mutter	4
2	1122,03,03,01	Schiene, unten	1		0911,10,12,00	Federring	4
3	0903,10,73,00	Flachrundschraube	6	13-17	1121,03,10,01	Rückhalter kpl.	1
	0907,10,10,00	6kt-Mutter	6	13	0736,81,00,00	Rückhalter	1
	0910,60,10,10	Scheibe	6	14	0328,37,00,00	Anschlag	1
	0911,10,10,00	Federring	6	15	0328,39,00,00	Hülse	1
4	1122,03,03,07	Beilage n. Bedarf 1 mm dick		16	0328,35,00,00	Scheibe	1
	1122,03,03,08	Beilage n. Bedarf 3 mm dick		17	0901,20,68,00	6kt-Schraube	1
5	1121,03,03,12	Schiene, oben	1	18	1121,03,10,10	Halter	1
5a	1121,03,03,07	Beilage n. Bedarf 1 mm dick		19	0917,31,51,00	Bolzen	1
	1121,03,03,08	Beilage n. Bedarf 3 mm dick		20	0910,25,17,00	Scheibe	5
6	0903,10,71,00	Flachrundschraube	5	21	0916,10,97,00	Splint	1
	0907,10,10,00	6kt-Mutter	5	22	0940,24,31,00	Zugfeder	1
	0911,10,10,00	Federring	5	23	0901,20,68,00	6kt-Schraube	1
7	0901,21,51,00	6kt-Schraube	2		0907,10,08,00	6kt-Mutter	2
	0907,10,12,00	6kt-Mutter	2		0911,10,08,00	Federring	2
8	1122,03,04,01	Schiene	1	24	1121,03,12,01	Leitblech	1
9	0902,60,43,00	Senkschraube	2	25	0903,10,41,00	Flachrundschraube	3
	0907,10,08,00	6kt-Mutter	2		0907,10,08,00	6kt-Mutter	3
	0910,80,18,00	Scheibe	2		0910,15,09,00	Scheibe	3
	0911,10,08,00	Federring	2		0911,10,08,00	Federring	3
10	0982,20,10,00	Messer	1	26	0940,64,53,00	Blattfeder	1
10a*	1121,03,05,11	Beilage n. Bedarf 1,0 mm dick		27*	0940,15,30,00	Halbrundniet zu Nr. 26	2
	1121,03,05,12	Beilage n. Bedarf 2,0 mm dick					
	1121,03,05,16	Beilage n. Bedarf 0,5 mm dick					
11	0902,60,63,00	Senkschraube	3				
	0907,10,12,00	6kt-Mutter	3				
	0911,10,12,00	Federring	3				

Fortsetzung B 11 / Continued B 11 / Continu  B 11

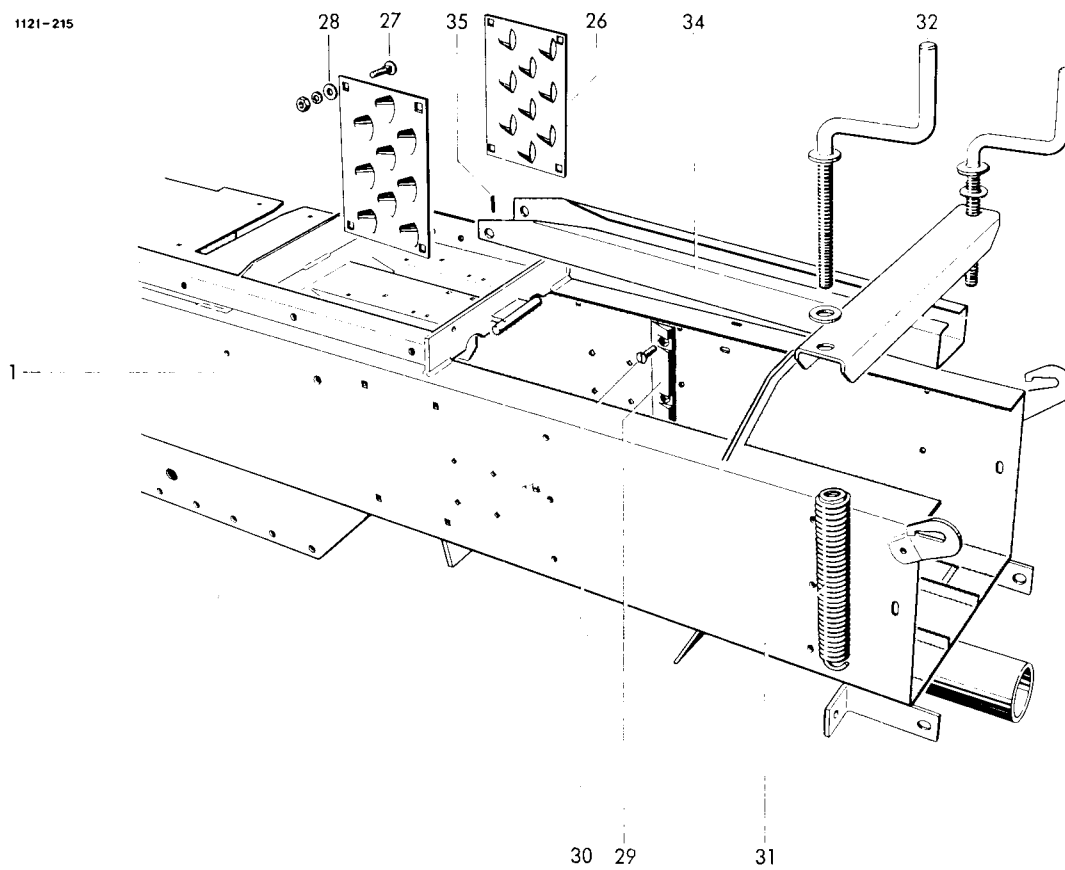

SPANNVORRICHTUNG

26	0339.31.00.00	Schuppenblech	2	31	0940.29.95.00	Zugfeder	2
27	0903.10.71.00	Flachrundschaube	10	32	1101.04.04.08	Kurbel	2
	0907.10.10.00	6kt-Mutter	10	33	0910.10.21.00	Scheibe	2
	0911.10.10.00	Federring	10	34	1121.04.02.01	Spannschiene	1
28	0910.80.24.00	Scheibe	10	35	0915.51.30.00	Spannhülse	1
29	0336.32.00.00	o Ballenbremse Sonderzubehör	2				
30	0902.50.67.00	o Senkschraube	6				
	0907.10.08.00	o 6kt-Mutter	6				
	0911.10.10.00	o Federring	6				

o = bei Sonderausführung doppelte Stückzahl

Siehe auch B 10 / See also B 10 / Voyex aussi B 10

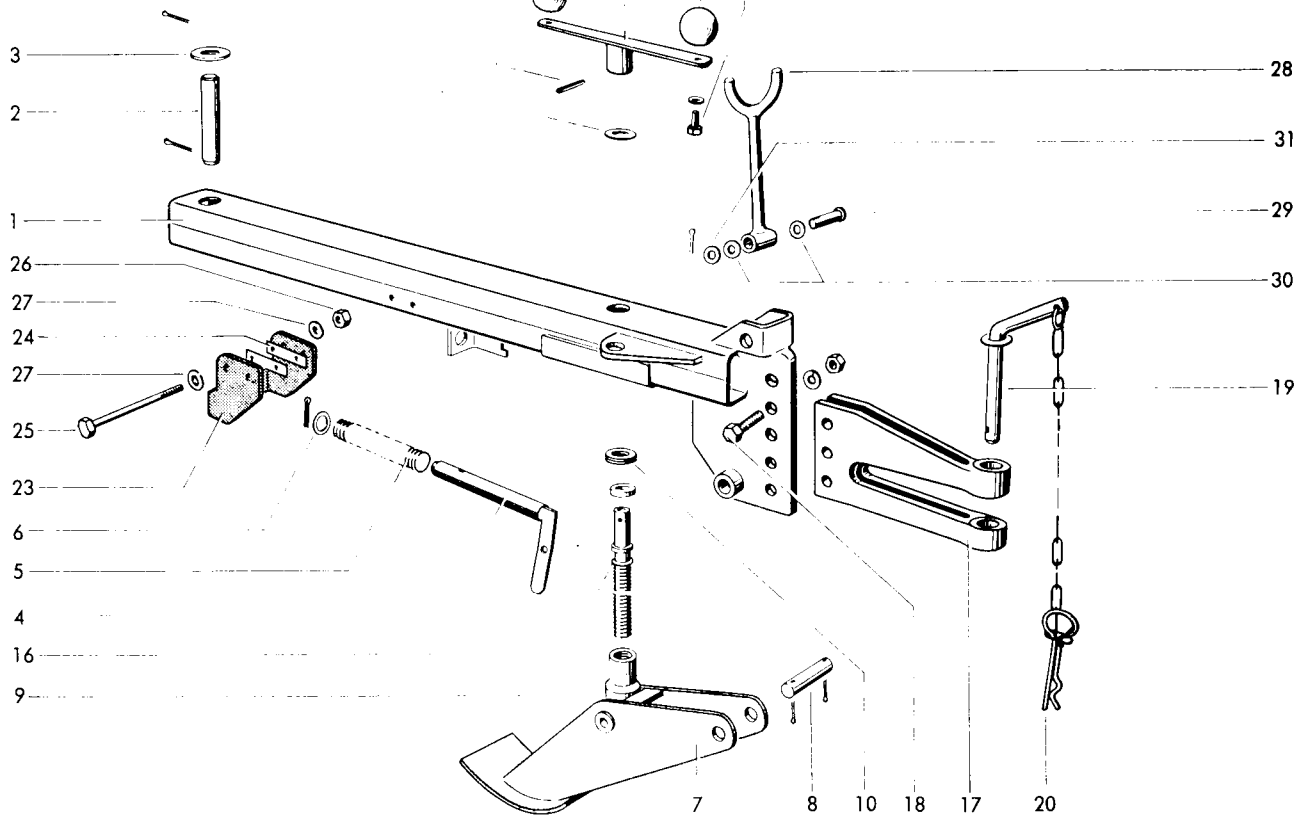

ZUGVORRICHTUNG

1	1121.05.01.01	Zugrohr	1	19	0918,40,30,00	Anhängebolzen 30 Ø mit Nr. 20	1
2	1121.05.01.17	Bolzen	1		0918,40,20,00	Anhängebolzen 20 Ø mit Nr. 20	1
3	0910,25,31,00	Scheibe	1	20	0916,22,12,00	Federsicherung für Bolzen 30 Ø	1
	0916,11,49,00	Splint	2		0916,22,13,00	Federsicherung für Bolzen 20 Ø	1
4	1109,07,01,25	o Arretierbolzen	1	21*	0324,26,00,00	Scheibe zu Nr. 10, 3 mm dick	1
5	0940,13,49,00	o Druckfeder	1			nach Bedarf	
6	0910,15,26,00	o Scheibe	1	22*	0324,79,00,00	Scheibe zu Nr. 10, 2 mm dick	1
	0916,11,23,00	o Splint	1			nach Bedarf	
7-16	1105,07,02,00	Deichselstütze	1	23	1121,05,01,32	o Brücke	1
7	1105,07,02,01	Stützfuß	1	24	1121,05,01,36	o Zwischenlage	2
8	1105,07,02,07	Bolzen	1	25	0901,11,55,00	o 6kt-Schraube	2
	0916,11,23,00	Splint	2	26	0907,80,12,00	o Sicherungsmutter	2
9	1105,07,02,09	Spindel	1	27	0910,10,13,00	o Scheibe	4
10	0922,88,02,00	Axial-Rillenkugellager	1	27a*	0936,49,79,00	o Zugseil	zu Nr. 4 1
11-13	1105,07,02,11	Kurbel kpl.	1	27b*	0936,98,20,00	o Schäkel	zu Nr. 27a 1
11	1105,07,02,12	Kurbelnabe	1				
12	0939,50,49,00	Kugelknopf	2				
	0911,10,12,00	Federring	2				
13	0915,51,58,00	Spannhülse	1				
14	0901,21,45,00	6kt-Schraube	2				
15	0910,15,26,00	Scheibe	1	28	1118,09,03,01	Stützgabel	1
16	0325,20,00,00	Scheibe 8 mm dick	1	29	0917,51,55,00	Bolzen	1
17	0937,51,40,00	Zugöse für Bolzen 30 Ø	1	30	0911,30,16,00	Federscheibe	2
	0937,51,41,00	Zugöse für Bolzen 20 Ø	1	31	0910,10,17,00	Scheibe	1
18	0901,12,42,00	6kt-Schraube	3		0916,10,97,00	Splint	1
	0907,10,16,00	6kt-Mutter	3				
	0911,10,16,00	Federring	3				

GELENKWELLENSTÜTZE

o entfällt bei hydraulisch schwenkbarer Zugvorrichtung

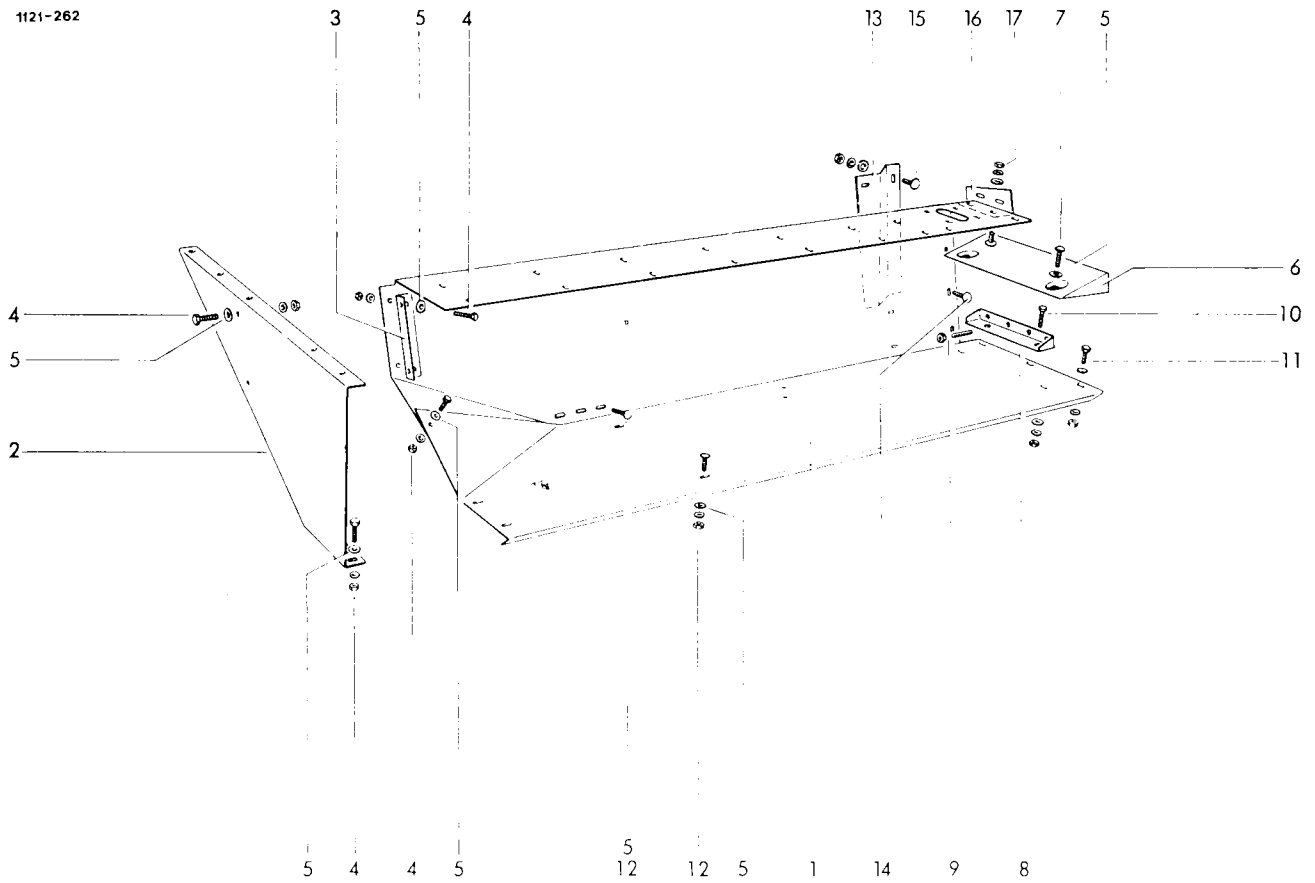

QUERFÖRDERTISCH

1	1121.31.01.11	Tisch	1	11	0901.21.10.00	6kt-Schraube	1
2	1121.31.01.02	Seitenwand	1		0907.10.10.00	6kt-Mutter	1
3	1121.31.01.03	Winkel	1		0910.15.11.00	Scheibe	1
4	0901.20.66.00	6kt-Schraube	7		0911.10.10.00	Federring	1
	0907.10.08.00	6kt-Mutter	7	12	0903.10.42.00	Flachrundschrabe	5
	0911.10.08.00	Federring	7		0907.10.08.00	6kt-Mutter	5
5	0910.80.18.00	Scheibe	14		0911.10.08.00	Federring	5
6	1122.31.02.01	Eintaufblech	1	13	1121.31.04.01	Messereckblech	1
7	0903.10.41.00	Flachrundschrabe	2	14	0903.10.40.00	Flachrundschrabe	3
	0907.10.08.00	6kt-Mutter	2		0907.10.08.00	6kt-Mutter	3
	0910.15.11.00	Scheibe	2		0911.10.08.00	Federring	3
	0911.10.08.00	Federring	2		0910.40.09.00	Scheibe	3
8	1122.31.03.01	Druckstück	1	15	0903.10.70.00	Flachrundschrabe	2
9	0904.60.56.00	Gewindestift	2		0907.10.10.00	6kt-Mutter	2
	0907.10.10.00	6kt-Mutter	2		0911.10.10.00	Federring	2
10	0901.21.10.00	6kt-Schraube	2	16	1121.31.04.12	Eckblech	1
	0907.10.10.00	6kt-Mutter	2	17	0903.10.16.00	Flachrundschrabe	2
	0910.15.11.00	Scheibe	3		0907.10.06.00	6kt-Mutter	2
	0911.10.10.00	Federring	2		0911.10.06.00	Federring	2
					0910.40.06.00	Scheibe	2

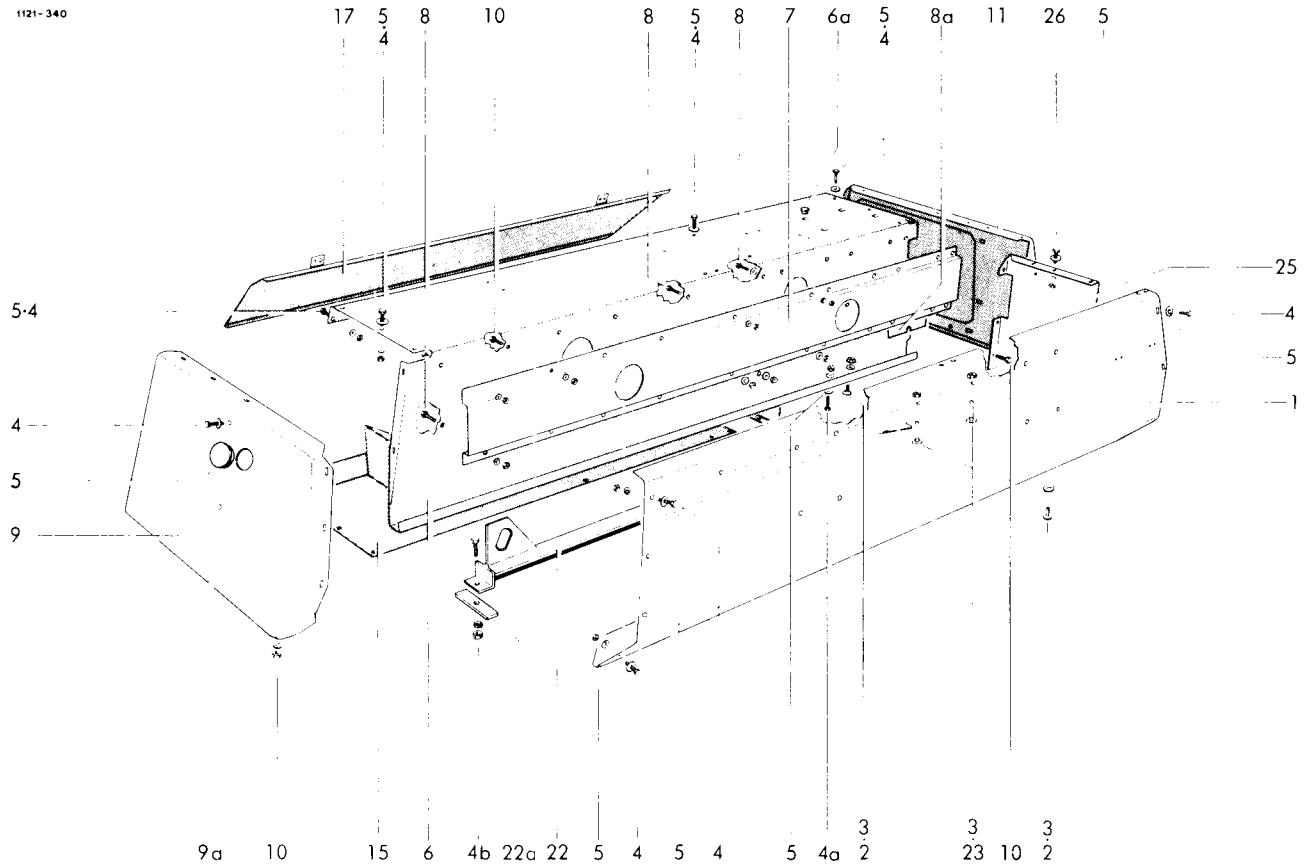

RAFFERKASTEN

1-25	1121,32,00,00	Rafferkasten	1	4b	0901,21,10,00	6kt-Schraube	1
1	1121,32,01,01	Vorderwand	1		0907,10,08,00	6kt-Mutter	1
2	0903,10,70,00	Flachrundschaube	4		0911,10,08,00	Federring	1
	0910,15,11,00	Scheibe	4	5	0910,80,18,00	Scheibe	56
3	0907,80,10,00	Sicherungsmutter	6	6	1121,32,02,01	Mittelwand	1
4	0901,20,66,00	6kt-Schraube	18	6a	0938,90,14,00	Verschußstopfen	4
	0907,10,08,00	6kt-Mutter	18	6b*	0938,90,15,00	Verschußstopfen zu Nr. 6	3
	0911,10,08,00	Federring	18	7	1121,32,02,13	Hutprofil	1
4a	0903,10,41,00	Flachrundschaube	8	8	0901,21,06,00	6kt-Schraube	7
	0907,10,08,00	6kt-Mutter	8		0907,10,10,00	6kt-Mutter	7
	0910,10,10,00	Scheibe	8		0910,15,11,00	Scheibe	7
	0911,10,08,00	Federring	8		0911,10,10,00	Federring	7
				8a	1121,32,02,18	Ansatzblech	1

Fortsetzung B 41 / Continued B 41 / Continu  B 41

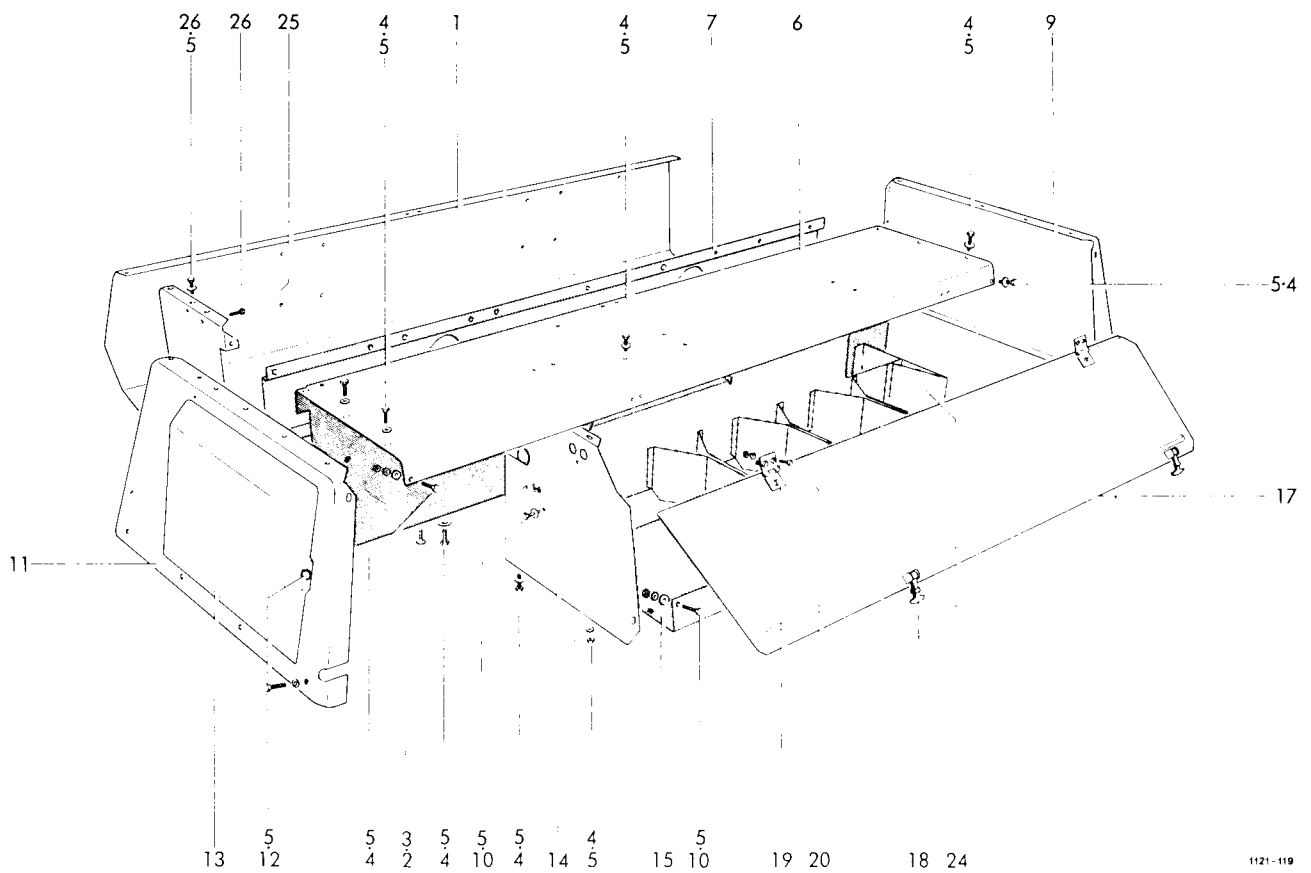

9	1121,32,03,01	Stirnwand rechts	1	15	1121,32,06,01	Bodenblech	1
9a	0938,90,51,00	Schutzstopfen	1	16*	0938,79,01,00	Einlage Schaumstoff zu Nr.15	1
10	0901,20,64,00	6kt-Schraube	12	17	1121,32,07,01	Klappe	1
	0907,10,08,00	6kt-Mutter	12	18	0938,20,31,00	Haubenhalter	2
	0911,10,08,00	Federring	12	19	0938,31,54,00	Scharnier	2
10a*	0903,10,41,00	Flachrundschrabe zu Nr.14	1	20	0902,54,42,00	Senkschraube	6
	0907,10,08,00	6kt-Mutter	1		0907,10,06,00	6kt-Mutter	6
	0910,10,10,00	Scheibe	1		0911,10,06,00	Federring	6
	0911,10,08,00	Federring	1	21*	1121,32,07,14	Schaumstoff zu Nr.17	1
10b*	0903,10,41,00	Flachrundschrabe zu Nr.15	6	22	1121,32,08,01	Mittelsteg	1
	0907,10,08,00	6kt-Mutter	6	22a	1121,32,08,08	Verstärkung	1
	0910,10,10,00	Scheibe	6	23	0903,10,78,00	Flachrundschrabe	2
	0911,10,08,00	Federring	6	24	1121,32,09,01	Einsatzblech	1
11	1121,32,04,01	Stirnwand links	1	25	1121,32,10,01	Versteifungsblech	1
12	0901,20,66,00	6kt-Schraube	5	26	0901,20,68,00	6kt-Schraube	2
	0911,10,08,00	Federring	5		0907,10,08,00	6kt-Mutter	2
13	1121,32,04,10	Binderklappe	1		0911,10,08,00	Federring	2
14	1121,32,05,01	Trennwand	1				

Siehe auch B 40 / See also B 40 / Voyez aussi B 40

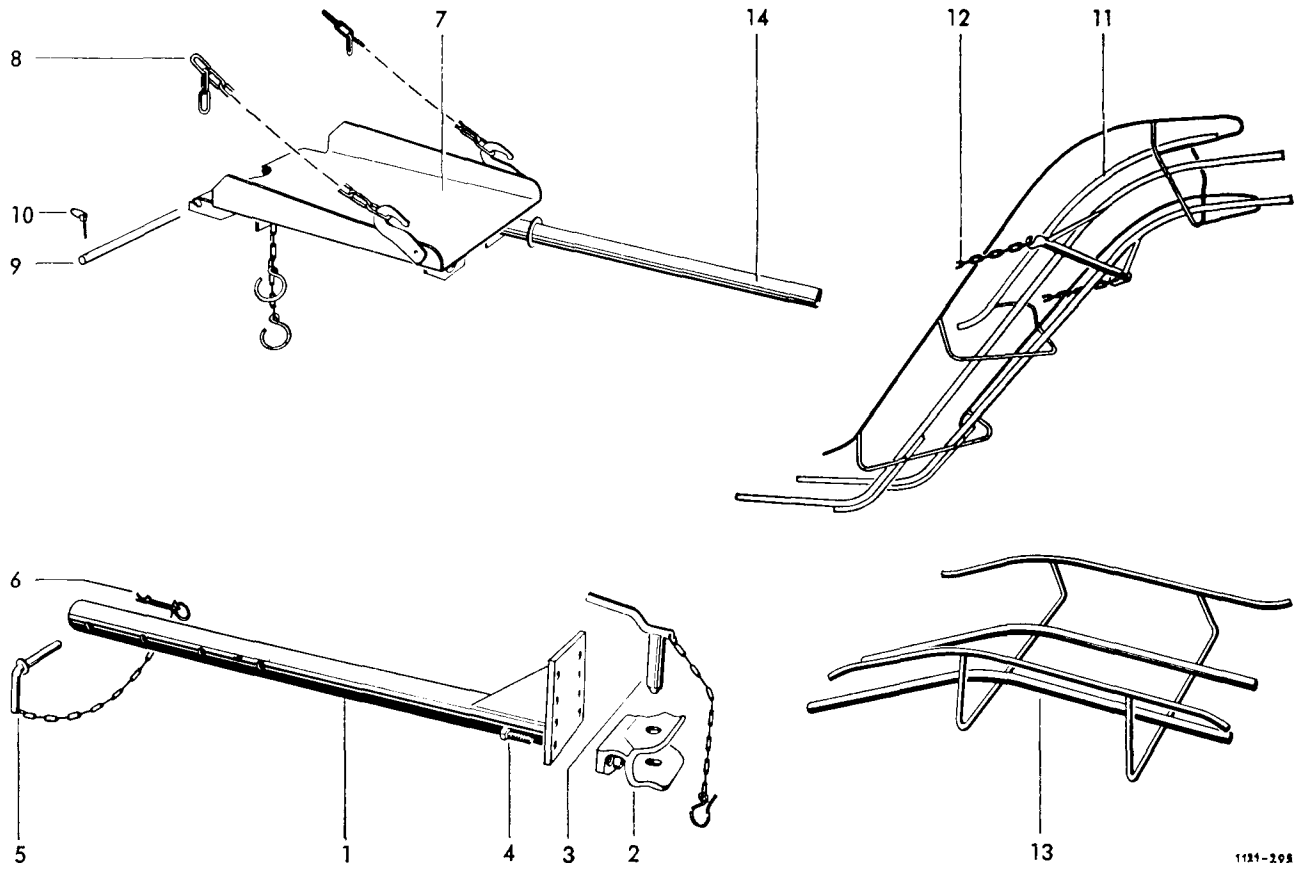

1131-298

WAGENANHÄNGUNG
Sonderzubehör

ABLEGESCHURRE
Sonderzubehör

1-6	1121,81,01,00	Wagenanhängung	1	13	1105,81,90,01	Ablegeschurre	1
1	1121,81,01,01	Anhängerrohr	1				
2+3	0990,46,01,00	Anhängekupplung	1			BALLENABWURFVORRICHTUNG	
2	0990,46,17,00	Kupplungskörper	1			Sonderzubehör	
3	0990,46,18,00	Bolzen	1				
4	0901,22,52,00	6kt-Schraube	2	14	1115,81,91,01	Abwurfrohr	1
	0907,10,16,00	6kt-Mutter	2				
	0911,10,16,00	Federring	2			WERKZEUG	
5	2101,05,07,01	Vorsteckerbolzen	1				
6	0916,22,13,00	Federsicherung	1				
				15-25	0980,10,09,00	Werkzeug	1
				15-19	0980,12,05,00	Werkzeutasche kpl.	1
				15*	0980,14,03,00	Werkzeutasche	1
				16*	0980,22,10,00	Doppelmaulschlüssel	1
				17*	0980,22,13,00	Doppelmaulschlüssel	1
				18*	0980,40,08,00	Schraubendreher	1
				19*	0901,10,50,00	+ Scherschraube	10
				20*	0907,10,07,00	+ 6kt-Mutter	10
				21*	0911,10,07,00	+ Federring	10
				22*	0980,30,11,00	Steckschlüssel	2
				23*	0901,98,10,00	Abreißschraube	5
				24*	1121,03,05,11	o Beilage 1 mm dick	1
				25*	1121,03,05,12	o Beilage 2 mm dick	1
				26*	1121,03,05,16	o Beilage 0,5 mm dick	1
7	1104,81,03,01	Schurre	1			= 6kt-Schraube	10
8	0935,13,14,00	Kette 14 Glieder	2			= 6kt-Mutter	20
9	1121,81,03,13	Bolzen	1				
10	0916,20,05,00	Klappstecker	2				
		STROHSCHURRE					
		LADESCHURRE					
		Sonderzubehör					
11	1104,81,06,01	Ladeschurre	1				
12	0935,13,53,00	Kette 53 Glieder	2				

o für Gestellmesser
+ für Schwingscheibe
= für Raffer

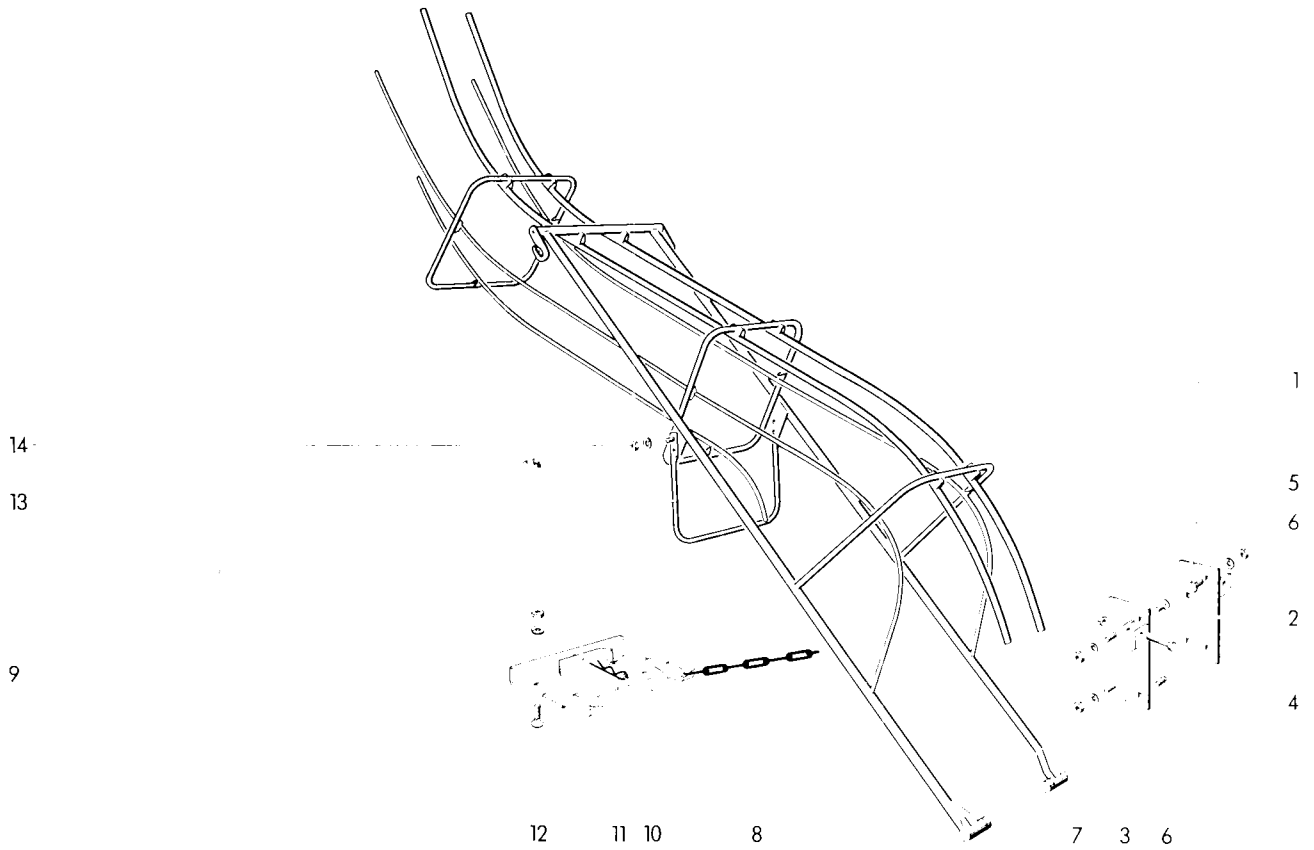

LADESCHURRE, KLAPPBAR
Sonderzubehör

1	1121,80,01,01	Ladeschurre	1	8	0935,13,95,00	Kette	2
				9-11	1122,80,03,18	Stützplatte kpl.	1
		ANBAUTEILE		9	1122,80,03,19	Platte	1
				10	0937,19,03,00	Sicherungsteil	1
2	1121,80,03,01	Schurrenlager	1	11	0916,22,07,00	Federsicherung	1
3	1121,80,03,05	Schurrenlager	1	12	0901,21,06,00	6kt-Schraube	4
4	0901,11,05,00	6kt-Schraube	2		0907,10,10,00	6kt-Mutter	4
5	0907,80,10,00	Sicherungsmutter	2		0911,10,10,00	Federring	4
6	0903,10,70,00	Flachrundschrabe	6	13	1121,80,03,30	Stützbügel	1
	0907,10,10,00	6kt-Mutter	6	14	0901,21,08,00	6kt-Schraube	4
	0911,10,10,00	Federring	6		0907,10,10,00	6kt-Mutter	4
7	0903,10,71,00	Flachrundschrabe	2		0911,10,10,00	Federring	4
	0907,10,10,00	6kt-Mutter	2				
	0911,10,10,00	Federring	2				

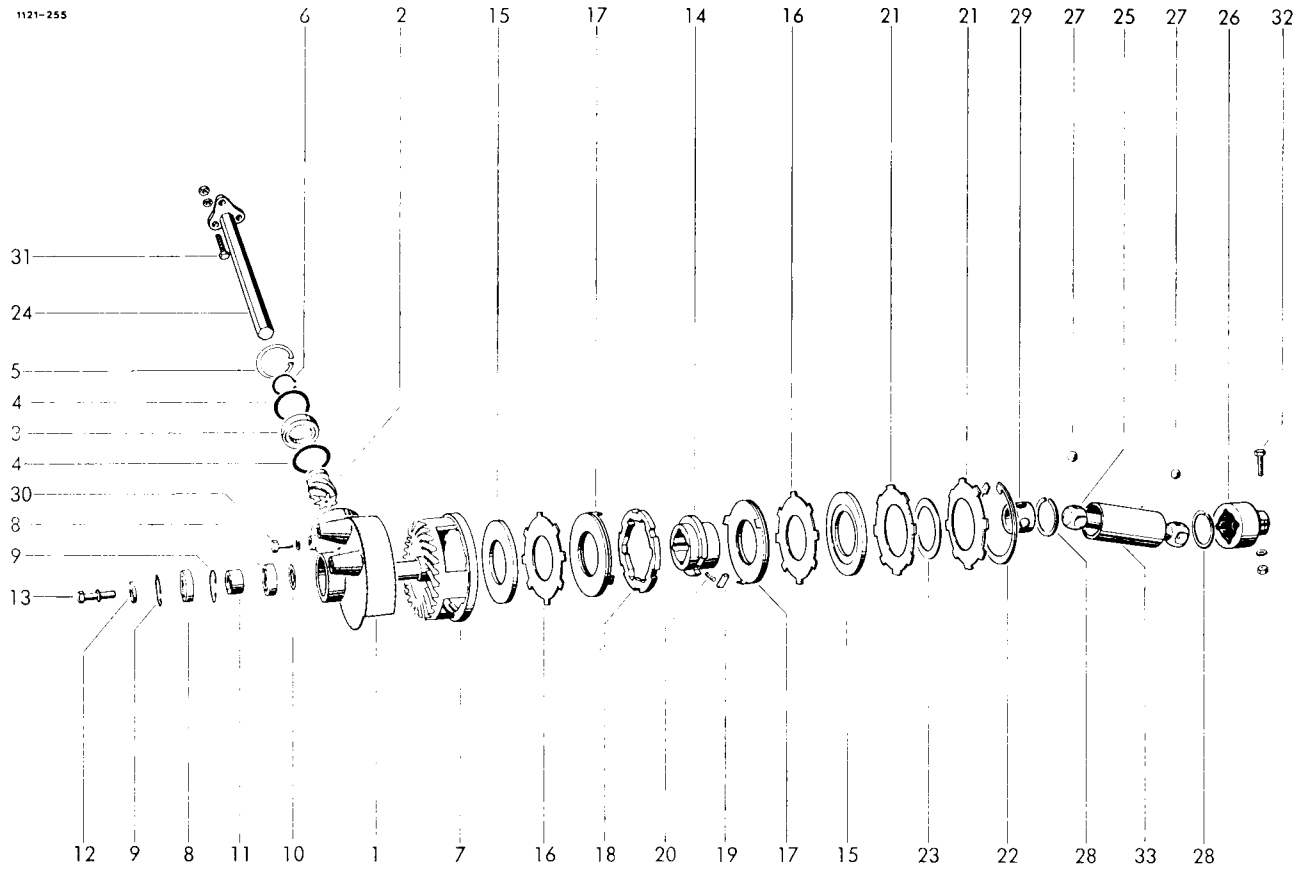

AUFSAMMLERANTRIEB

1	0718,89,00,00	Lagergehäuse	1	19	1121,41,05,12	Keil	1
2	0307,70,00,00	Ritzel	1	20	0940,10,21,00	Druckfeder	1
3	0922,12,48,00	Rillenkugellager	1	21	0940,88,39,00	Tellerfeder	2
4	0910,74,16,00	Paßscheibe	10	22	0912,16,15,00	Sicherungsring	1
5	0912,15,68,00	Sicherungsring	1	23	0325,56,00,00	Ausgleichsscheibe nach Bedarf	1
6	0912,10,40,00	Sicherungsring	1	24	1121,41,03,07	6kt-Welle	1
7	0707,13,00,00	Tellerrad	1	25	0752,02,00,00	Kugelgelenkwelle	1
8	0922,12,46,00	Rillenkugellager	2	26	0736,68,00,00	Kugelgelenkklaue	1
9	0912,15,55,00	Sicherungsring	2	27	0922,96,27,00	Kugel	8
10	0910,72,51,00	Paßscheibe nach Bedarf	28	28	0912,68,63,00	Sprengring	2
11	1121,41,01,12	Distanzhülse	1	29	1121,41,04,05	Kugelkäfig	1
12	0328,20,00,00	Scheibe	1	30	0901,21,08,00	6kt-Schraube	3
13	0901,21,50,00	6kt-Schraube	1		0911,10,10,00	Federring	3
	0911,10,12,00	Federring	1	31	0901,21,08,00	6kt-Schraube	3
14	0736,78,00,00	Mitnehmer	1		0907,10,10,00	6kt-Mutter	3
15	0736,79,00,00	Führungsring	2		0907,10,10,00	6kt-Mutter	3
16	1121,41,02,10	Kupplungsscheibe	2	32	0901,21,14,00	6kt-Schraube	1
17	1121,41,05,06	Druckscheibe	2		0907,10,10,00	6kt-Mutter	1
17a*	0910,89,93,00	Reibscheibe	2		0911,10,10,00	Federring	1
18	0736,77,00,00	Klinkenring	1	33	1121,41,04,09	Schutzrohr	1

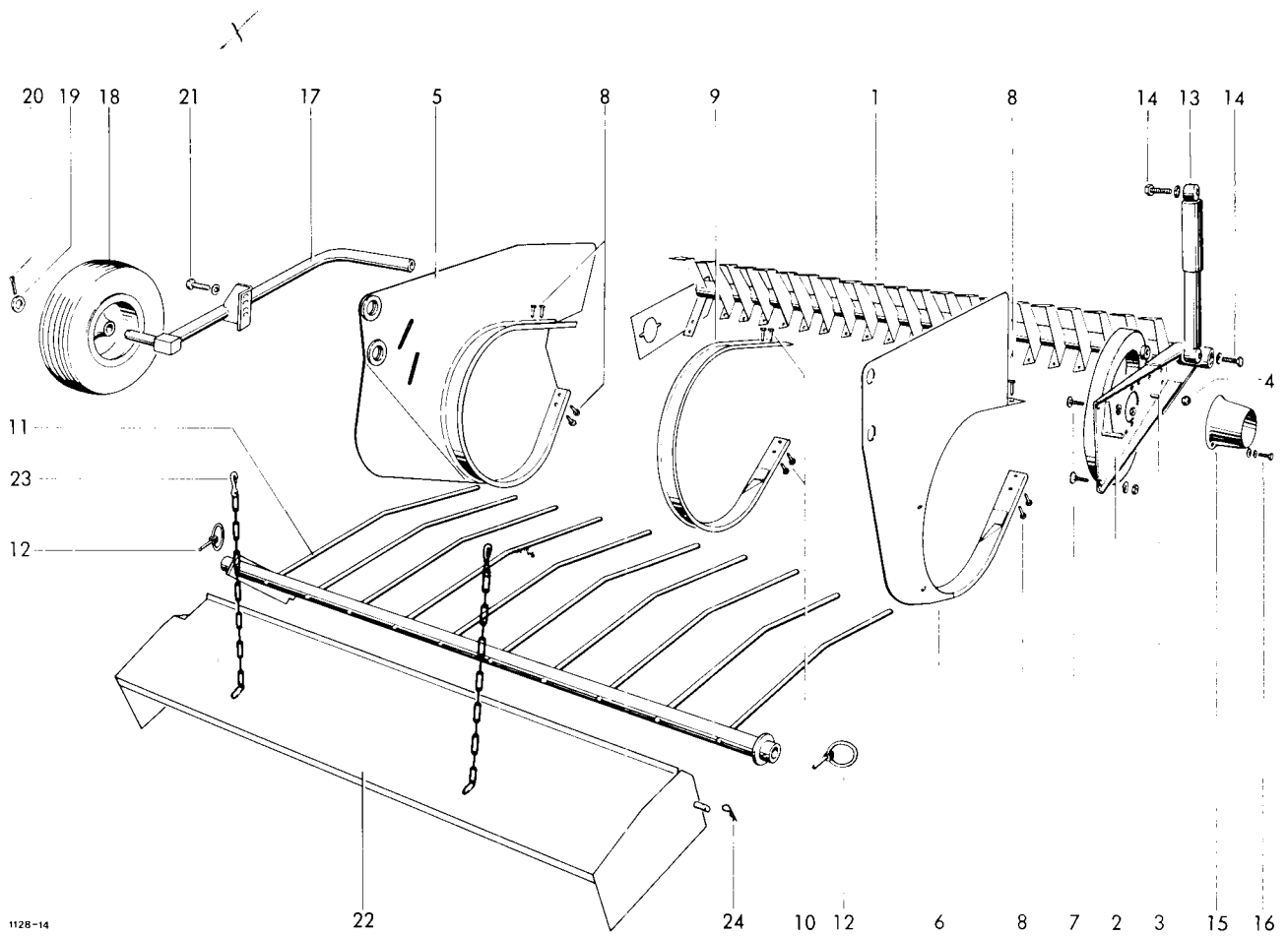

1128-14

AUFSAMMLER				SCHWINGUNGSDÄMPFER			
1128,42,00,00		Aufsammler C 20, C 30		13	0940,96,01,00	Schwingungsdämpfer	1
		AUFSAMMLERGESTELL		14	0901,21,52,00	6kt-Schraube	2
					0911,10,12,00	Federring	2
1-4	1121,42,08,00	Aufsammlergestell kpl.	1			WICKELSCHUTZ	
1	1121,42,08,01	Gestell	1				
2	1121,42,08,16	Tragarm	1	15	0994,82,19,00	Schutztopf	1
3	0901,21,49,00	6kt-Schraube	4	16	0901,20,47,00	6kt-Schraube	2
4	0907,80,12,00	Sicherungsmutter	4		0910,15,06,00	Scheibe	2
					0911,10,06,00	Federring	2
		SEITENBLECHE				AUFSAMMLERSTÜTZRAD (Sonderausrüstung)	
5	1121,42,04,01	Seitenblech	1	17	1121,42,93,01	Stütze	1
6	1121,42,04,13	Seitenblech	1	18	0944,90,61,00	Luftrad	1
7	0903,10,41,00	Flachrundschrabe	2	19	0910,25,26,00	Scheibe	1
	0907,10,08,00	6kt-Mutter	2	20	0916,11,36,00	Splint	1
	0911,10,08,00	Federring	2	21	0901,21,49,00	6kt-Schraube	1
8	0905,19,11,00	Swageformschraube	8		0911,10,12,00	Federring	1
		SEGMENTBLECHE				AUFSAMMLERVORSATZBLECH (Sonderausrüstung)	
9	1121,42,05,05	Segmentblech	19				
10	0905,19,11,00	Swageformschraube	76				
		NIEDERHALTERRECHEN		22	1705,42,92,01	Vorsatzblech kpl. mit Nr. 23+24	1
11	1128,42,06,01	Niederhalterrechen	1	23	0937,28,99,00	Karabinerhaken	2
12	0916,20,10,00	Klappstecker	2	24	0916,22,02,00	Federsicherung	2

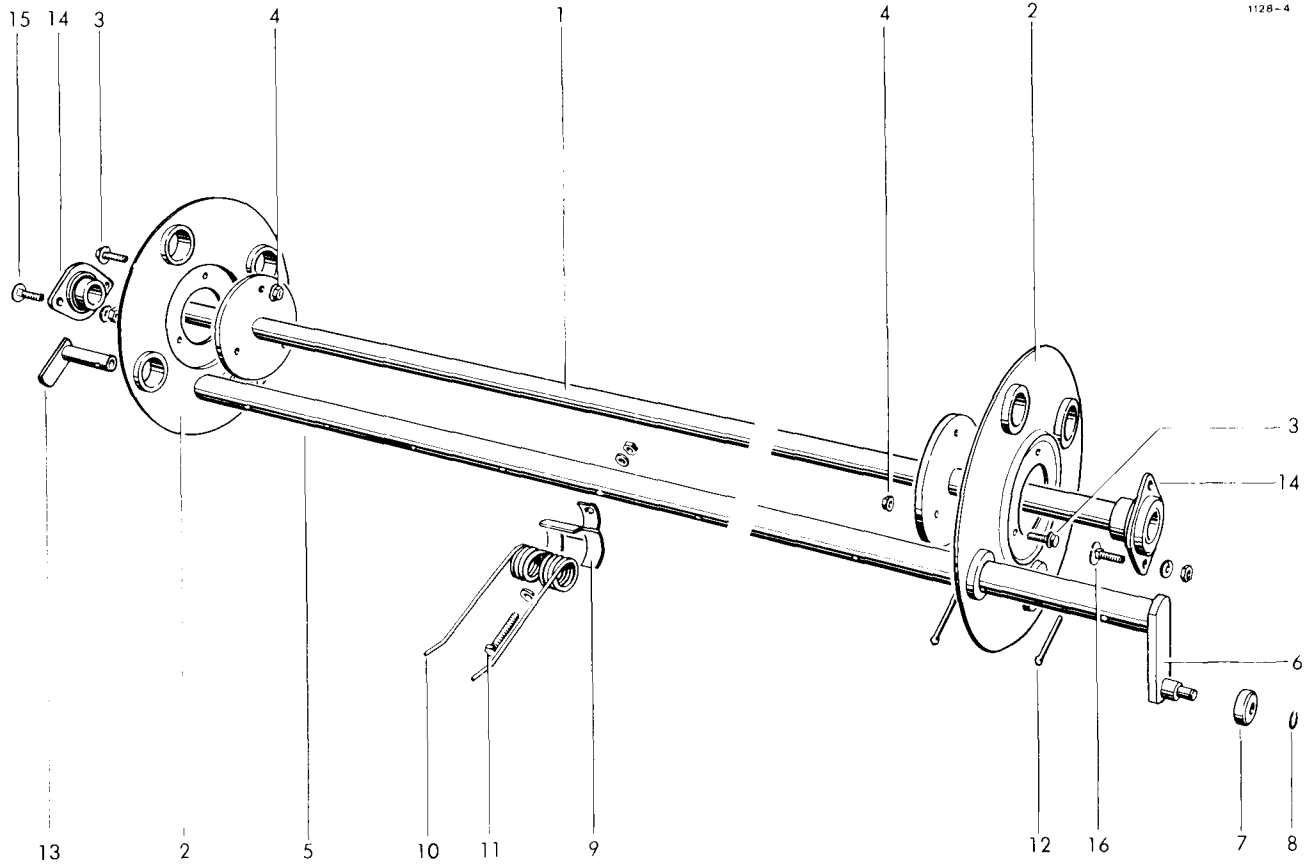

ZINKENTROMMEL

1	1121.42.02.38	Tragwelle	1	12	0916.11.28.00	Splint	8
2	1128.42.02.05	Tragscheibe	2	13	1121.42.02.31	Abweiser	4
3	0901.80.46.00	Sicherungsschraube	6				
4	0907.81.08.00	Sicherungsmutter	6			TROMMELLAGERUNG	
5-8	1121.42.02.13	Federträger kpl.	4				
5	1121.42.02.15	Federträger mit Nr. 6	4	14	0924.20.30.00	Flanschgehäuse mit	
6	1121.42.02.36	Hebel	4			Einstellager kpl.	2
7	0922.18.03.00	Rillenkugellager	4	15	0903.10.72.00	Flachrundschrabe	2
8	0912.50.10.00	Sicherungsscheibe	4		0907.10.10.00	6kt-Mutter	2
9	0338.30.00.00	Federschale	40		0911.10.10.00	Federring	2
10	0940.52.21.00	Feder	40	16	0903.10.71.00	Flachrundschrabe	2
11	0901.11.05.00	6kt-Schraube	40		0907.10.10.00	6kt-Mutter	2
	0907.10.10.00	6kt-Mutter	40		0911.10.10.00	Federring	2
	0910.15.11.00	Scheibe	40				
	0911.10.10.00	Federring	40				

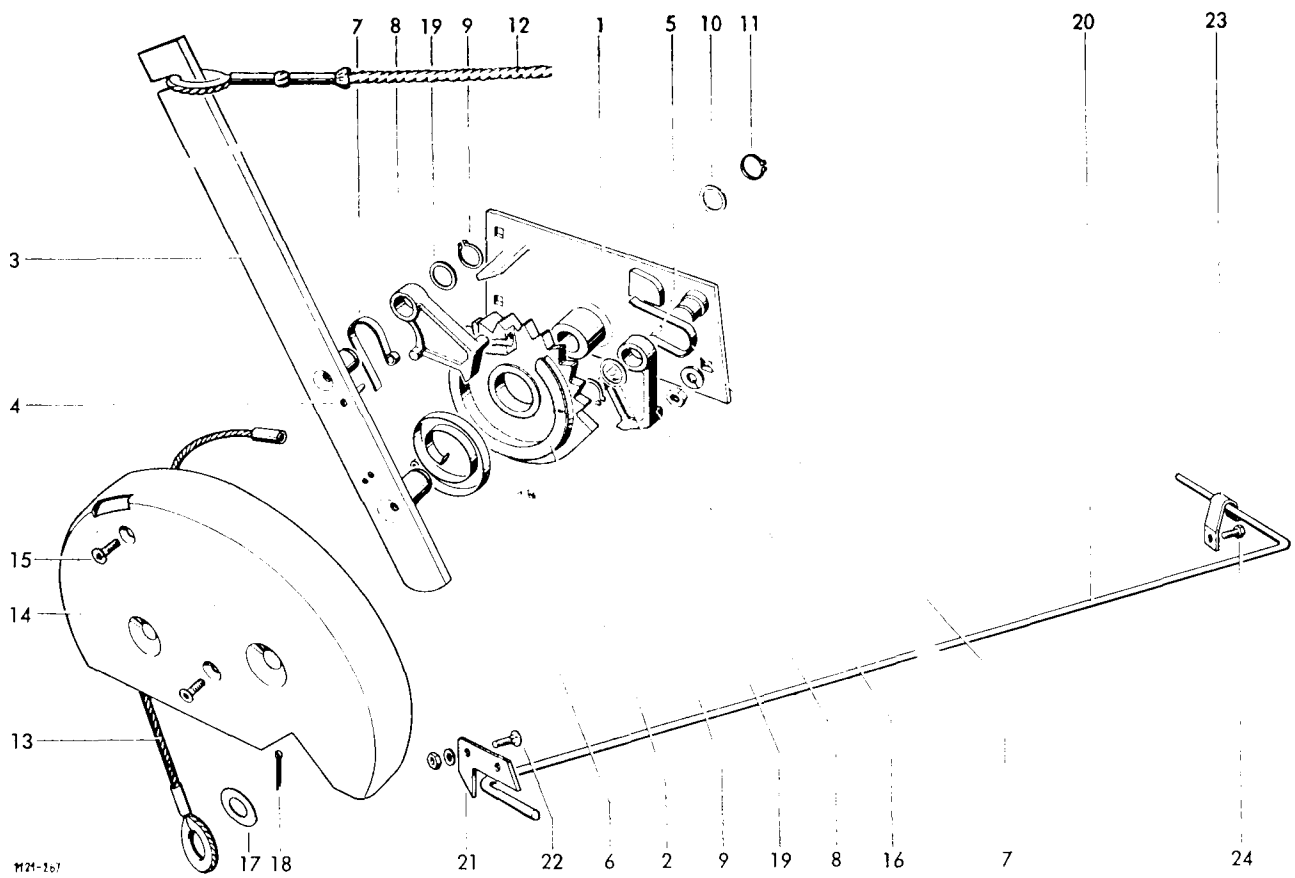

AUFSAMMLER-HEBEVORRICHTUNG

1-19	1121.43.00,00	Aufsammler-Hebevorrichtung	1	16	0907.10.10,00	6kt-Mutter	3
1	1121.43.01,01	Grundplatte	1		0911.10.10,00	Federring	3
2	0762.73.00,00	Zackenrad	1	17	0910.25.15,00	Scheibe	1
3	1121.43.01.11	Hebel	1	18	0916.10.97,00	Splint	1
4	0915.51.50,00	Spannhülse	3	19	0910.71.63,00	Paßscheibe nach Bedarf	
5*	0915.51.48,00	Spannhülse	1				
6	0940.63.71,00	Spiralfeder	1				
7	0940.63.84,00	Klinkenfeder	2				
8	0736.74.00,00	Schnepper	2	20	0940.57.60,00	Drehstabfeder	1
9	0912.10.20,00	Sicherungsring	2	21	1121.44.51,05	Sperrblech	1
10	0910.72.04,00	Paßscheibe nach Bedarf	1	22	0903.10.41,00	Flachrundschrabe	2
11	0912.10.25,00	Sicherungsring	1		0907.10.08,00	6kt-Mutter	2
12	0936.49.79,00	Zugseil	1		0911.10.08,00	Federring	2
13	0936.18.65,00	Drahtseil	1	23	0937.10.19,00	Haken	1
14	1121.43.03,01	Schutzopf	1	24	0901.21.13,00	6kt-Schraube	1
15	0902.60.43,00	Senkschraube	2				

AUFSAMMLERFEDERUNG

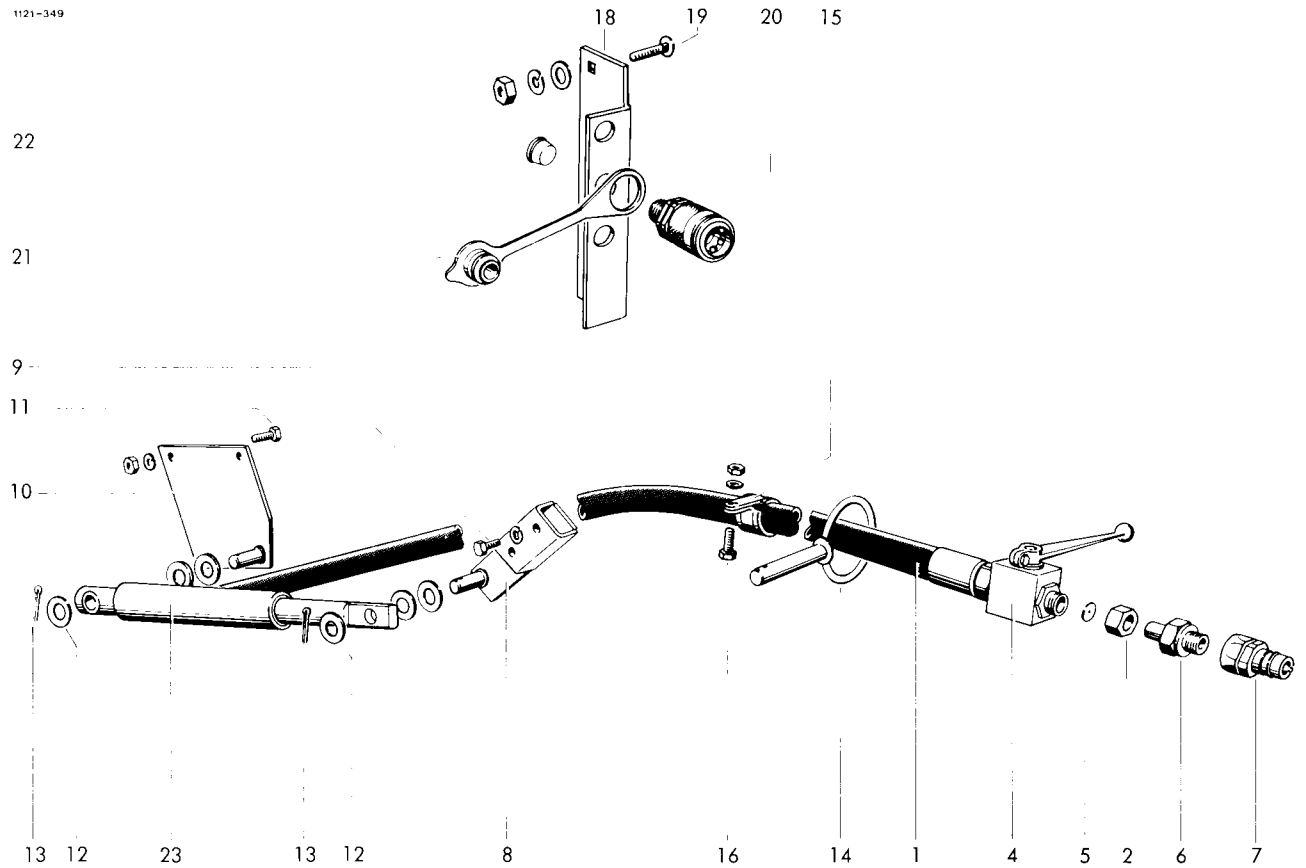

HYDRAULISCHE AUFSAMMLER-
HEBEVORRICHTUNG (SONDERAUSR.)

1	0954,11,81,00	Höchstdruckschlauch	1	14	1121,45,02,21	Führung	1
2	0955,91,10,00	Überwurfmutter	2	15	0954,62,42,00	Normaschelle	4
3*	0955,96,08,00	Schneidring zu Nr. 2	2	16	0901,20,47,00	6kt-Schraube	3
4	0952,13,03,00	Block-Kugelhahn	1		0907,10,06,00	6kt-Mutter	3
5	0954,31,80,00	Drosselscheibe	1		0911,10,06,00	Federring	3
6	0955,60,93,00	Gerade Einschraubstutzen mit Schaft		17*	0901,20,47,00	6kt-Schraube zu Nr. 15	1
			1		0911,10,06,00	Federring	1
7	0954,31,22,00	Kupplungsstecker	1	18	1121,45,02,31	Halter	1
8	1121,45,02,01	Hebel	1	19	0903,10,70,00	Flachrundschraube	2
9	0901,21,49,00	6kt-Schraube	2		0907,10,10,00	6kt-Mutter	2
	0911,10,12,00	Federring	2		0911,10,10,00	Federring	2
10	1121,45,02,13	Platte	1	20	0954,31,01,00	Kupplungsmuffe	1
11	0901,21,11,00	6kt-Schraube	2	21	0954,32,10,00	Staubstecker	1
	0907,10,10,00	6kt-Mutter	2	22	0938,90,70,00	Kegelstopfen	1
	0911,10,10,00	Federring	2	23	0951,11,19,00	Hydraulikzylinder kpl.	1
12	0910,10,17,00	Scheibe	6	24*	0951,51,19,00	Teilesatz (Dichtung.) zu Nr. 23	1
13	0916,10,97,00	Splint	2				

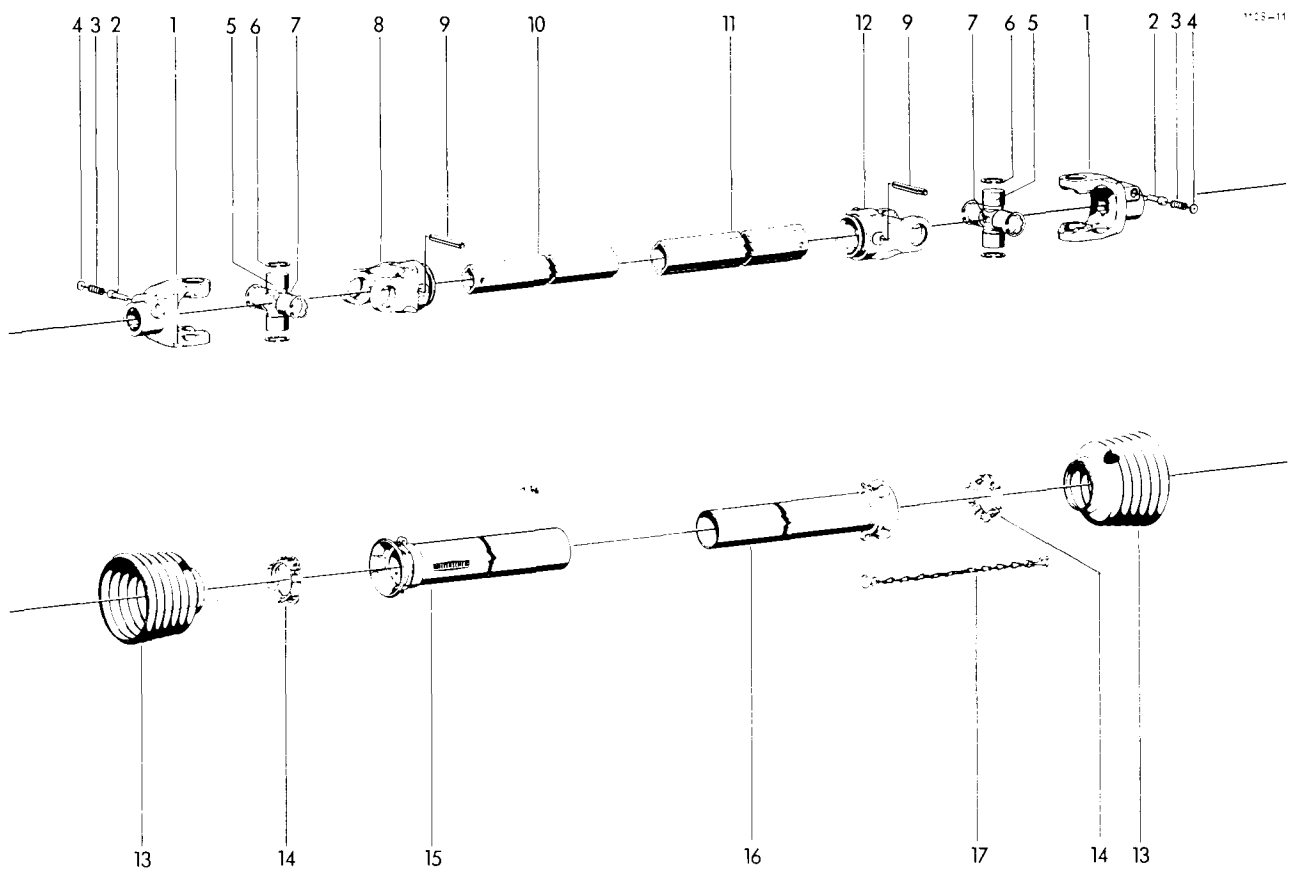

GELENKWELLE

1-17	0930,10,12,00	Gelenkwelle	1	9	0915,52,22,00	Spannhülse	2
1	0930,22,18,00	Aufsteckgabel mit Nr. 2-4	2	10	0930,42,47,00	+ Profilrohr 1 b	1
2	0930,41,03,00	Schiebestift	2	11	0930,42,48,00	+ Profilrohr 2 a	1
3	0930,40,26,00	Druckfeder	2	12	0930,26,70,00	Rillengabel	1
4	0930,28,01,00	Scheibe	2	13	0930,45,22,00	Schutztrichter	2
5	0930,20,14,00	Kreuzgarnitur mit Nr. 6+7	2	14	0930,50,40,00	Gleitring	2
6	0912,22,32,00	Sicherungsring	8	15	0930,44,81,00	Außenschutzrohr	1
7	0926,10,10,00	Kegel-Schmiernippel	2	16	0930,44,22,00	Innenschutzrohr	1
8	0930,26,69,00	Rillengabel	1	17	0930,49,02,00	Haltekette	1

+ Rohrlänge angeben

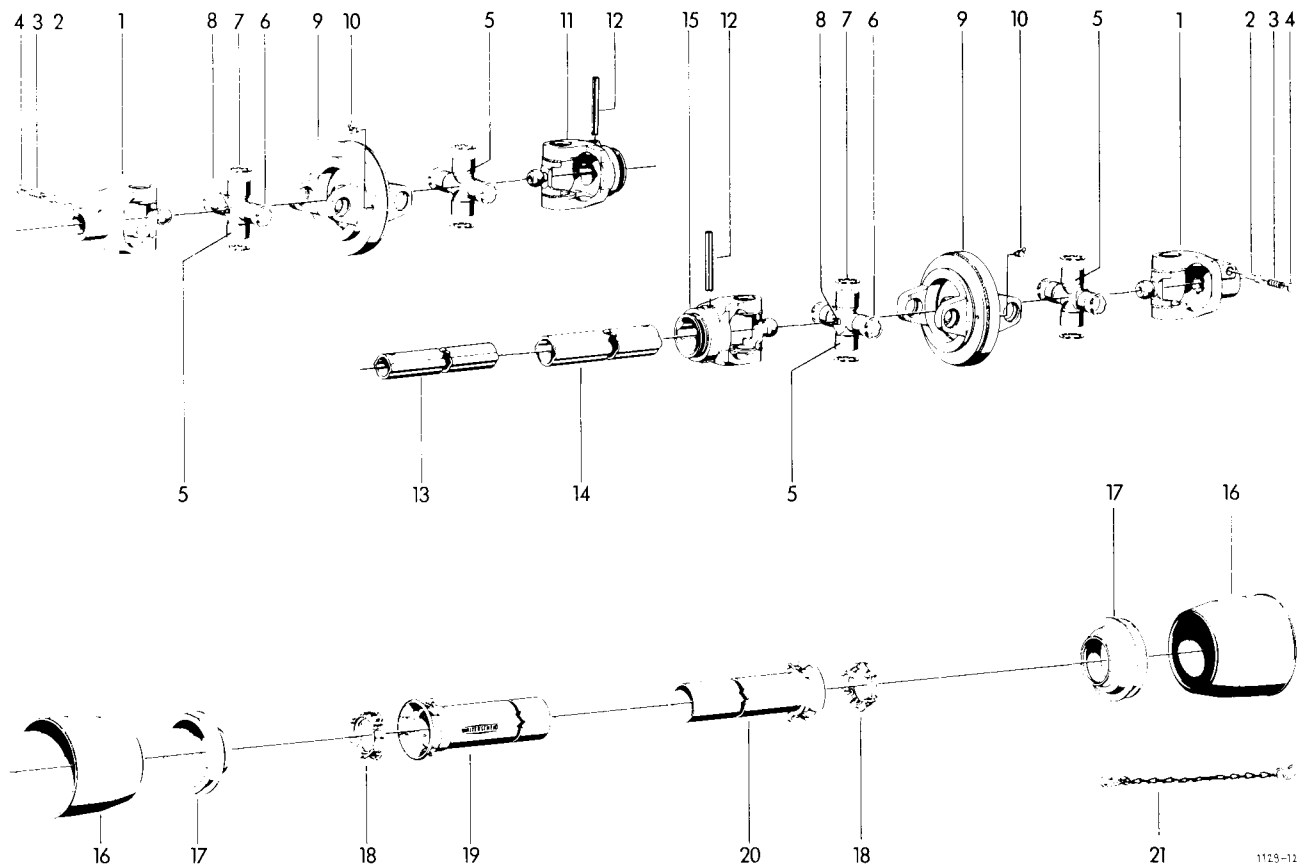

SONDERZUBEHÖR
WEITWINKEL-GELENKWELLE

1-21	0930,14,03,00	Weitwinkel-Gelenkwelle	1	13	0930,42,45,00	+ Profilrohr 1 b	1
1	0930,22,21,00	Aufsteckgabel mit Nr.2-4	2	14	0930,42,46,00	+ Profilrohr 2 a	1
2	0930,41,03,00	Schiebestift	2	15	0930,26,75,00	Rillengabel	1
3	0930,40,26,00	Druckfeder	2	16	0930,45,07,00	Schutztrichter	2
4	0930,28,01,00	Scheibe	2	17	0930,45,31,00	Schutztrichter	2
5	0930,20,16,00	Kreuzgarnitur mit Nr. 6-8	4	18	0930,50,40,00	Gleitring	2
6	0912,22,28,00	Sicherungsring	8	19	0930,44,80,00	+ Außenschutzrohr	1
7	0912,22,32,00	Sicherungsring	8	20	0930,44,21,00	+ Innenschutzrohr	1
8	0926,10,10,00	Kegel-Schmiernippel	4	21	0930,49,02,00	Haltekette	1
9	0930,22,60,00	Doppelgabel	2				
10	0926,10,05,00	Kegel-Schmiernippel	2	22*	0930,10,13,00	Gelenkwelle mit Freilauf	
11	0930,26,73,00	Rillengabel	1	23*	0930,12,96,00	Gelenkwelle staubgeschützt	
12	0915,52,22,00	Spannhülse	2	24*	0930,14,04,00	Weitwinkel-Gelenkwelle mit Freilauf	

+ Rohrlänge angeben

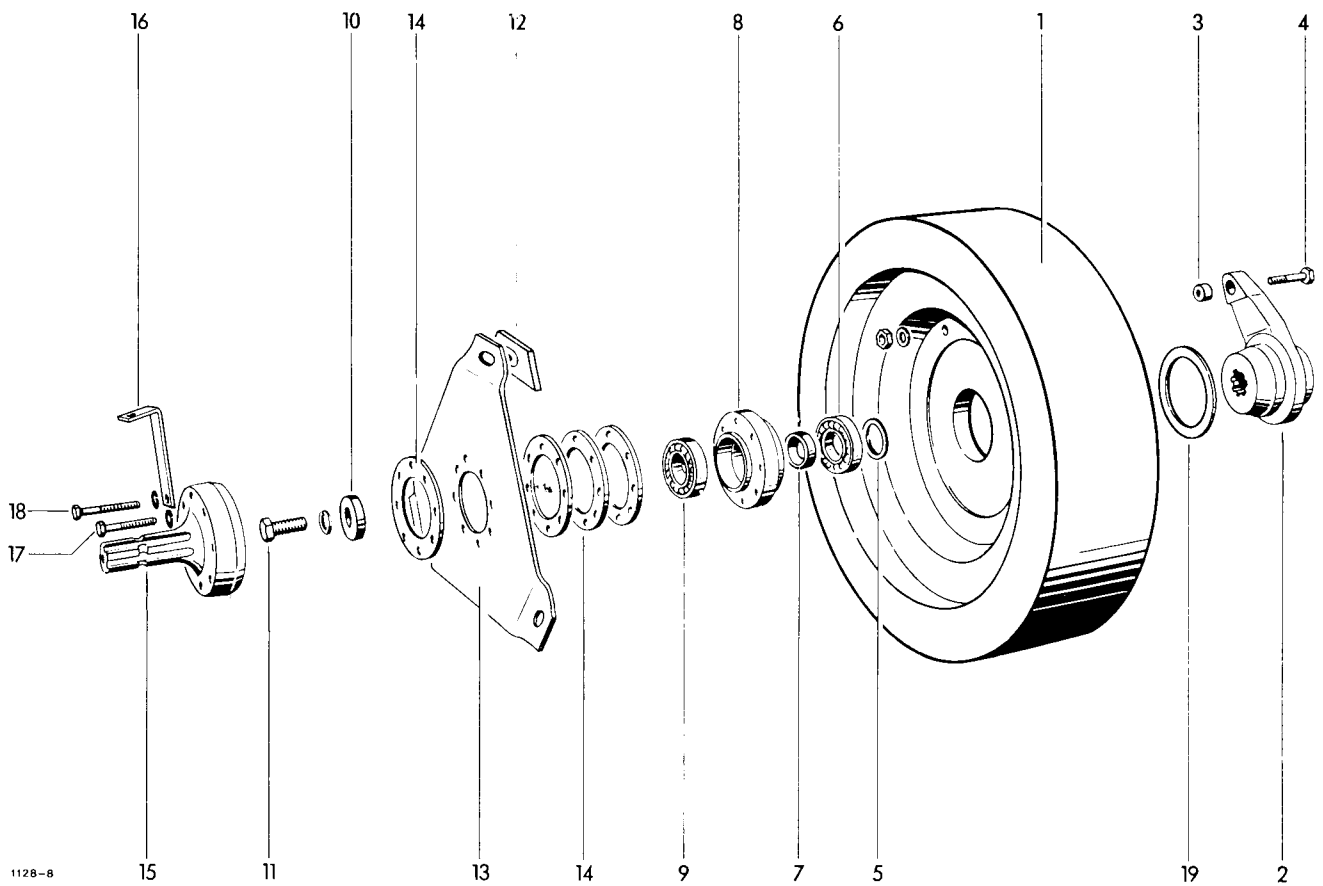

SCHWUNGSCHLEIBE MIT KUPPLUNG

1	0702.24.00,00	Schwungscheibe	1	11	0901.22.52,00	6kt-Schraube	1
2	1116.14.02.33	Mitnehmer mit Nr. 3	1		0911.10.16,00	Federring	1
3	0920.30.02,00	Scherstiftbuchse	1	12	1116.14.02.15	Kupplungsplatte	3
4	0901.10.50,00	6kt-Schraube	1	13	0940.74.41,00	Kupplungsfeder	1
	0907.10.07,00	6kt-Mutter	1	14	1116.14.02.19	Ausgleichsscheibe	4
	0911.10.07,00	Federring	1	15	0919.40.48,00	Flanschzapfen	1
5	0324.31.00,00	Ausgleichsscheibe	1	16	1128.14.01.21	Halter	4
6	0922.12.19,00	Rillenkugellager	1	17	0901.20.75,00	6kt-Schraube	4
7	0327.88.00,00	Distanzring	1		0911.10.08,00	Federring	4
8	0719.11.00,00	Lagerring	1	18	0901.10.64,00	6kt-Schraube	4
9	0922.12.19,00	Rillenkugellager	1		0911.10.08,00	Federring	4
10	0325.90.00,00	Scheibe	1	19	0910.89.90,00	Anlaufscheibe	1

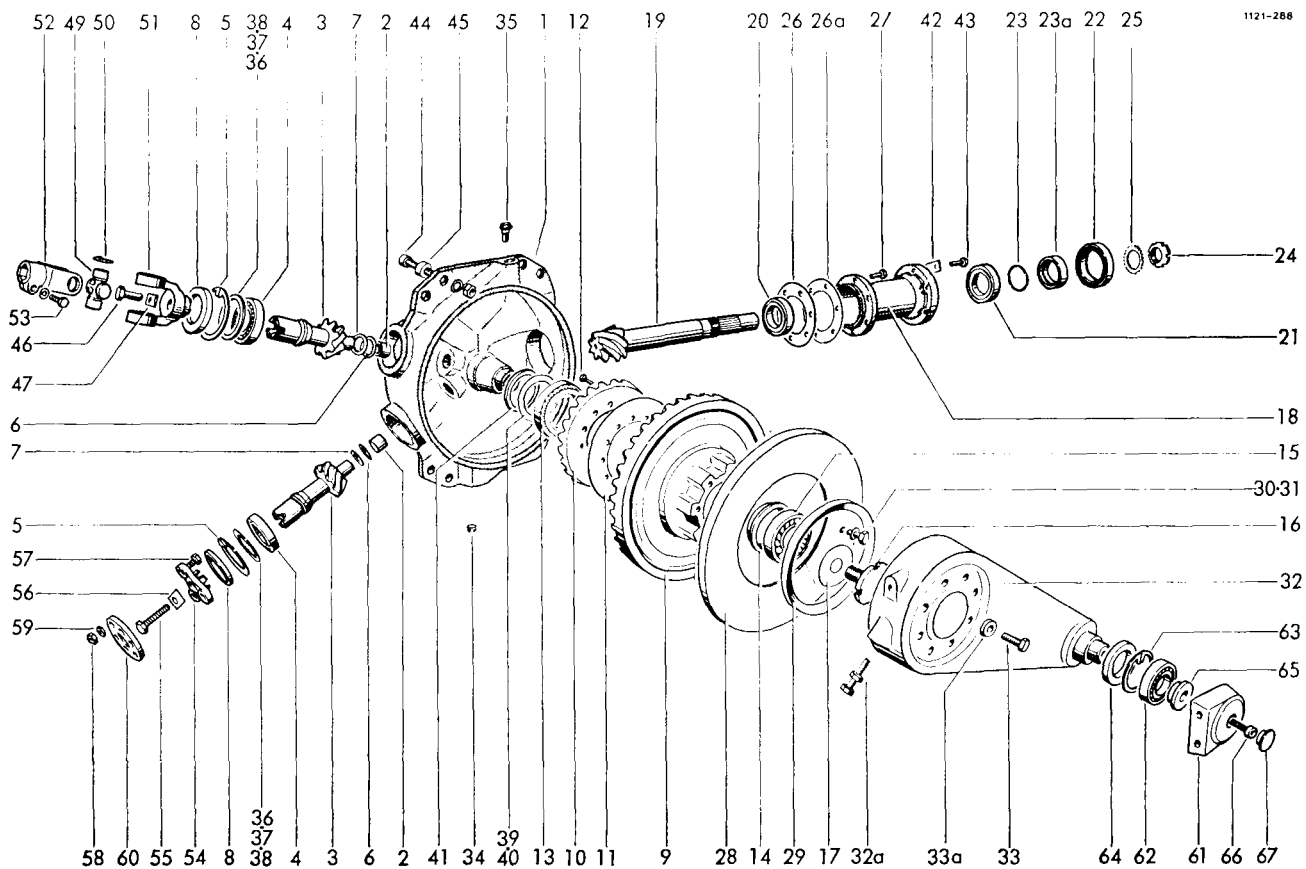

GETRIEBE

1-41	1121,14,05,00	Getriebe (ersetzt 1121,14,02,00)	1	20	0922,58,01,00	Kegelrollenlager wahlweise	1
1	1121,14,02,01	Getriebegehäuse kpl. mit Nr.2	1	20a*	0922,51,47,00	Kegelrollenlager	1
2	0920,20,84,00	Laufbuchse	2	20b*	0910,76,70,00	+ Stützscheibe	1
3	0307,81,00,00	Ritzelwelle	2	21	0922,51,09,00	Kegelrollenlager	1
4	0922,10,28,00	Rillenkugellager	2	22	0925,11,17,00	Wellendichtring	1
5	0912,15,80,00	Sicherungsring	2	23	0925,24,44,00	O-Ring	1
6	0910,84,25,00	Scheibe 1 mm dick; n, Bedarf		23a	0336,41,00,00	Anlaufbuchse	1
7	0910,84,26,00	Scheibe 1,5 mm dick; n, Bedarf		24	0908,69,09,00	Nutmutter	1
8	0925,14,40,00	Radialdichtring	2	25	0911,89,09,00	Sicherungsblech	1
9	0307,55,00,00	o Tellerrad	1	26	0925,60,14,00	Ausgleichsscheibe n, Bedarf	
10	0307,63,00,00	Tellerrad	1		0925,60,15,00	Ausgleichsscheibe n, Bedarf	
11	0925,60,20,00	Ausgleichsscheibe n, Bedarf			0925,60,16,00	Ausgleichsscheibe n, Bedarf	
	0925,60,21,00	Ausgleichsscheibe n, Bedarf		26a	0328,32,00,00	Ausgleichsscheibe	
	0925,60,22,00	Ausgleichsscheibe n, Bedarf		27	0901,80,89,00	Sicherungsschraube	6
12	0902,20,44,00	Zylinderschraube Inbus-Plus	12	28	1121,14,05,40	Deckel mit Nr.29	1
	0911,10,08,00	Federring	12	29	0925,15,62,00	Radialdichtring	1
13	0922,51,14,00	Kegelrollenlager	1	30	0925,40,06,00	Dichtring Leder	1
14	1121,14,02,20	Ölfangring	1	31	0902,30,63,00	Linsenschraube	1
15	0922,50,10,00	Kegelrollenlager	1	32	0730,32,00,00	Kurbel mit Nr.32a	1
16	0918,11,96,00	Gewindebolzen	1	32a	0901,21,59,00	6kt-Schraube	2
17	1121,14,05,60	Sicherungsblech	1		0907,10,12,00	6kt-Mutter	2
18	0719,41,00,00	Getriebehals	1	33	0901,30,88,00	6kt-Schraube, Verbus-Plus	8
19	0307,56,00,00	o Ritzelwelle	1	33a	0910,80,41,00	Scheibe	8

o Ritzelwelle und Tellerrad nur zusammen lieferbar
+ nur bei Einbau von 20a

Fortsetzung D 31 / Continued D 31 / Continu  D 31

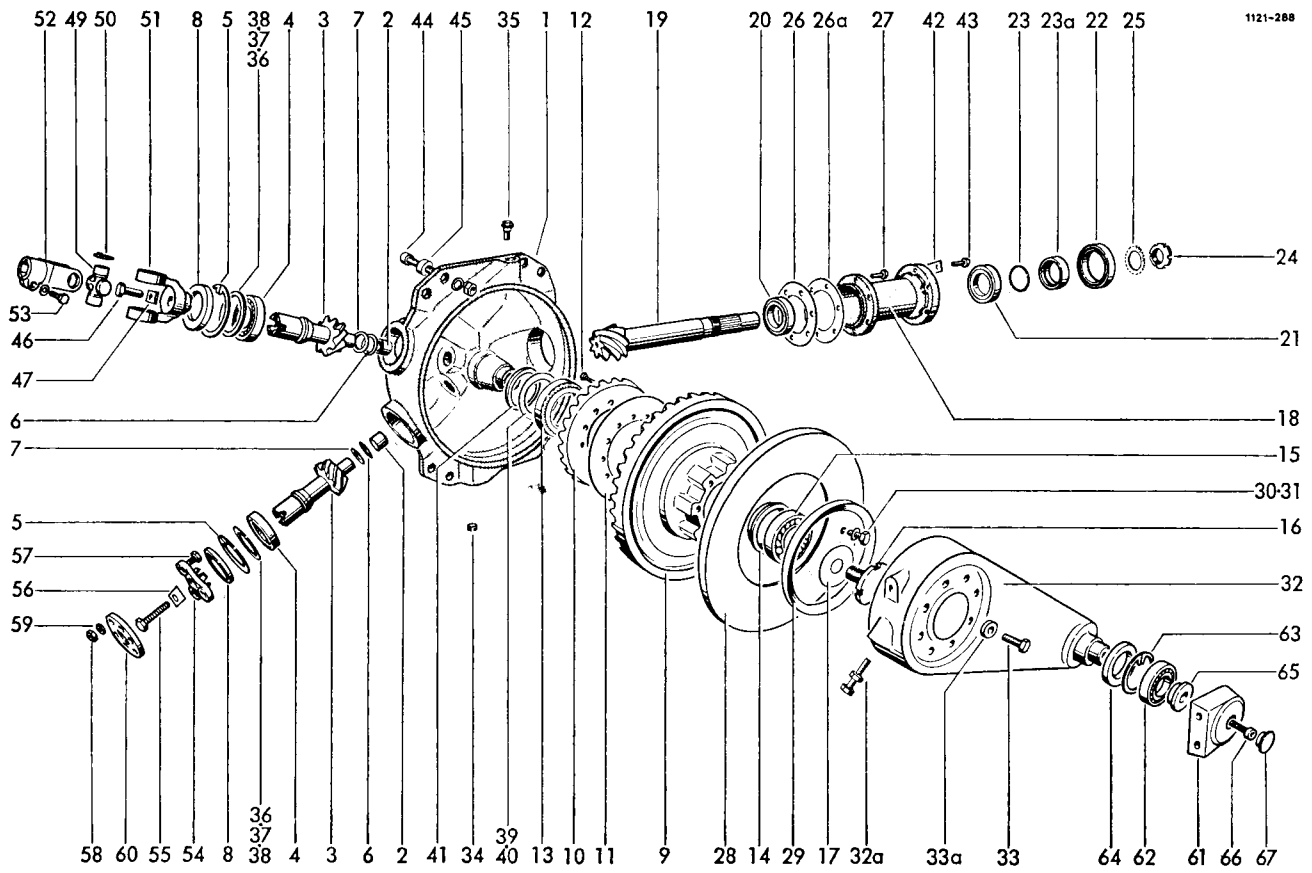

34	0903.80.10.00	Verschlußschraube mit Magnetbolzen	1	52	0714.80.00.00	Gelenkgabel	1
35	0926.76.18.00	Entlüfter	1	53	0901.22.52.00	6kt-Schraube	1
36	0910.74.70.00	Paßscheibe nach Bedarf		0911.10.16.00	Federring		1
37	0910.74.72.00	Paßscheibe nach Bedarf		AUFSAMMLER-ANTRIEBSGELENK			
38	0910.74.74.00	Paßscheibe nach Bedarf					
39	0910.75.01.00	Paßscheibe nach Bedarf					
40	0910.75.03.00	Paßscheibe nach Bedarf					
41	1121.14.02.19	Distanzscheibe	1				
42	1121.14.51.01	Sicherungsblech	3	55	0901.12.43.00	6kt-Schraube	1
43	0901.21.47.00	6kt-Schraube	6	56	1121.14.06.03	Sicherungsblech	1
44	0902.13.86.00	Zylinderschraube	4	57	0901.21.12.00	6kt-Schraube	3
45	0907.16.16.00	6kt-Mutter	4	58	0907.10.10.00	6kt-Mutter	3
	0911.10.16.00	Federring	4	59	0907.22.10.00	6kt-Mutter	3
	1121.14.51.13	Hülse	4	60	0910.89.11.00	Gelenkscheibe	1
RAFFER-ANTRIEBSGELENK							
46	0901.12.43.00	6kt-Schraube	1	61	0719.32.00.00	Pleuelkopf	1
47	1121.14.06.03	Sicherungsblech	1	62	0922.40.07.00	Pendelrollenlager	1
49	0930.20.07.00	Kreuzgarnitur mit Nr. 50	1	63	0912.15.72.00	Sicherungsring	1
50	0912.15.27.00	Sicherungsring	4	64	0925.11.93.00	Wellendichtring	1
51	0336.51.00.00	Mitnehmer	1	65	0328.22.00.00	Scheibe	1
				66	0902.11.04.00	Zylinderschraube	1
				67	0938.90.16.00	Verschlußstopfen	1
PLEUELLAGER							

Siehe auch D 30 / See also D 30 / Voyez aussi D 30

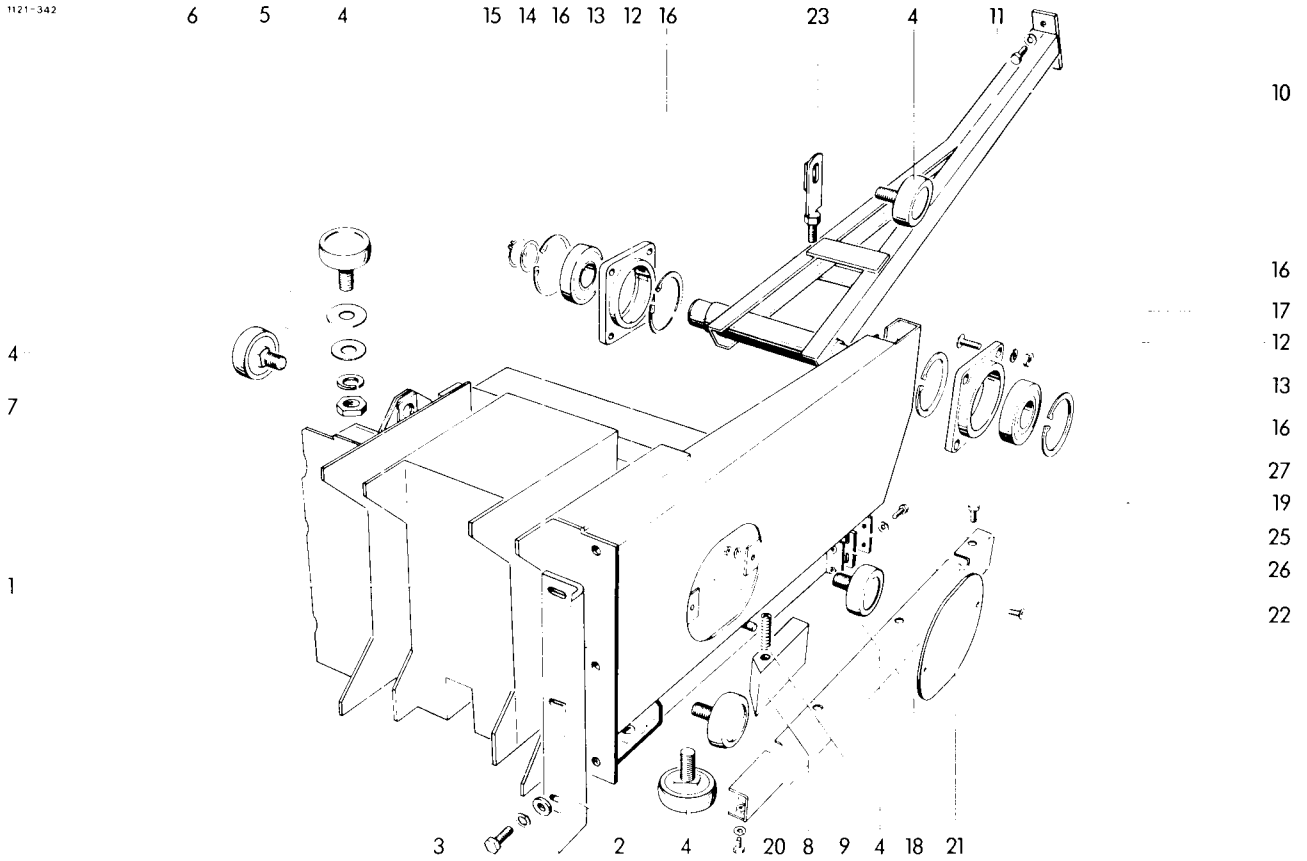

KOLBEN

1	1121.17.01.01	Kolbenkörper	1	16	0912.15.80.00	Sicherungsring	4
2	0982.25.11.00	Messer	1	17	0903.10.73.00	Flachrundschaube	8
3	0901.21.10.00	6kt-Schraube	3		0907.10.10.00	6kt-Mutter	8
	0910.60.10.00	Scheibe	3		0911.10.10.00	Federring	8
	0911.10.10.00	Federring	3	18	1122.17.11.01	Abdeckleiste	1
4	0924.50.04.00	Laufrolle	6	19	0901.20.64.00	6kt-Schraube	3
5	0925.50.30.00	Dichtscheibe	6		0907.10.08.00	6kt-Mutter	3
6	0925.31.29.00	Nilos Ring	6		0911.10.08.00	Federring	3
7	0907.22.18.00	6kt-Mutter	6	20	0901.20.45.00	6kt-Schraube	1
	0911.10.18.00	Federring	6		0911.10.06.00	Federring	1
8	1121.16.07.01	Räumholz	1	21	1122.17.11.18	Füllstück	1
9	0940.10.71.00	Druckfeder	1	22	0902.50.44.00	Senkschraube	2
10	1121.17.08.01	Stange	1	23	1122.17.13.01	Spannlasche	1
11	0901.21.49.00	6kt-Schraube	2	24*	0907.10.12.00	6kt-Mutter	zu Nr. 23 2
	0911.10.12.00	Federring	2	25	1122.17.01.61	Steg	1
12	0719.49.00.00	Lagergehäuse	2	26	1122.17.14.03	Räumer	1
13	0922.12.70.00	Rillenkugellager	2	27	0901.20.47.00	6kt-Schraube	2
14	0910.76.40.00	Stützscheibe	1		0907.10.06.00	6kt-Mutter	2
15	0912.10.40.00	Sicherungsring	1				

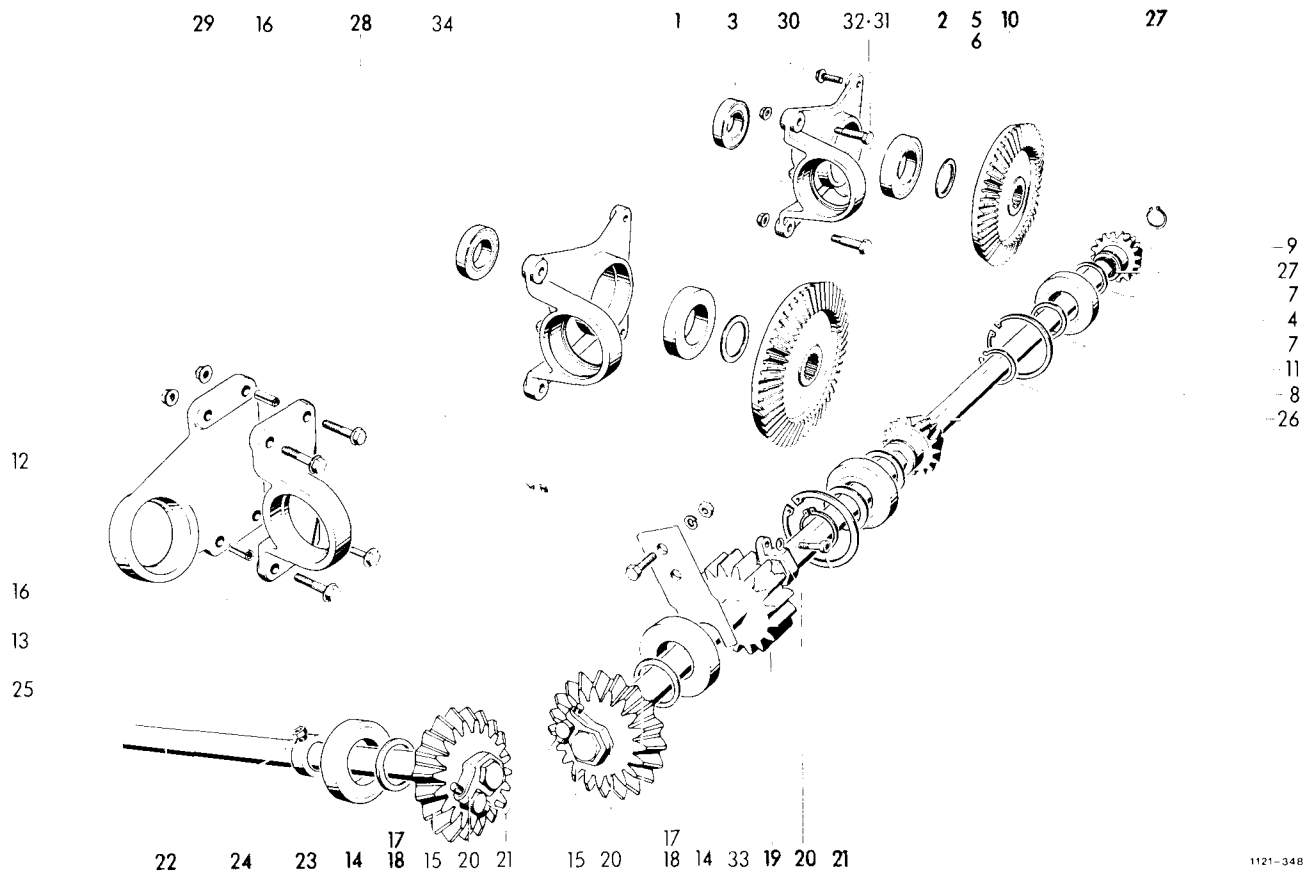

RAFFER-
UND QUERFÖRDERANTRIEB

1	0719,13,00,00	Lager	2	20	0336,17,00,00	Klemmscheibe	3
2	0922,12,61,00	Rillenkugellager	2	21	0902,10,26,00	Zylinderschraube	3
3	0922,12,58,00	Rillenkugellager	2		0911,10,08,00	Federring	3
4	0922,12,59,00	Rillenkugellager	2	22	1121,20,04,08	6kt-Welle	1
5	0910,73,70,00	Paßscheibe nach Bedarf		23	0912,82,28,00	Stellring	1
6	0910,73,72,00	Paßscheibe nach Bedarf		24	0904,63,44,00	Gewindestift	1
7	0910,73,11,00	Paßscheibe	20	25	0907,10,08,00	6kt-Mutter	1
8	0912,10,40,00	Sicherungsring	2	26	1121,20,04,05	6kt-Welle	1
9	0307,77,00,00	Kegelritzel	2	27	0912,10,26,00	Sicherungsring	2
10	0307,76,00,00	Kegelrad	2	28	0901,80,72,00	Sicherungsschraube	4
11	0912,15,80,00	Sicherungsring	2	29	0907,81,10,00	Sicherungsmutter	4
12	0710,54,00,00	Flanschlager	1	30	0901,80,65,00	Sicherungsschraube	4
13	0712,16,00,00	Stehlager	1	31	0901,70,41,00	6kt-Paßschraube	4
14	0922,12,59,00	Rillenkugellager	2	32	0907,81,12,00	Sicherungsmutter	4
15	1122,20,05,01	Kegelrad	2	33	1121,20,51,14	Sperrblech	1
16	0915,62,70,00	Spannhülse	2	34	0901,20,66,00	6kt-Schraube	2
17	0910,73,10,00	Paßscheibe nach Bedarf			0907,10,08,00	6kt-Mutter	2
18	0910,73,12,00	Paßscheibe nach Bedarf			0911,10,08,00	Federring	2
19	1121,20,03,01	Stirnrad	1				

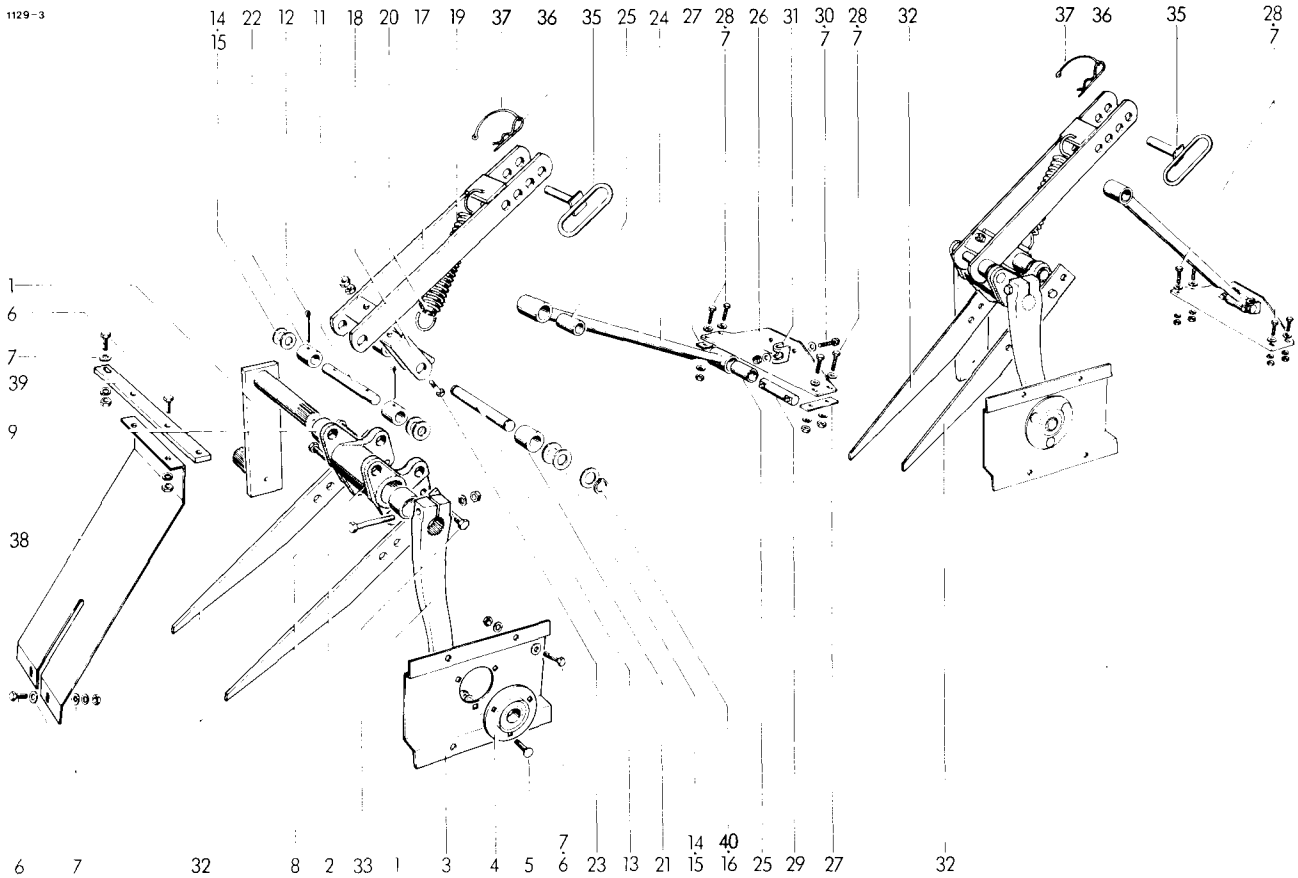

RAFFER UND QUERFÖRDERER

1	1121,34,01,00	Kurbel mit Nr. 2	2	21	1128,34,03,24	Hülse	4
2	0901,11,05,00	6kt-Schraube	2	22	1128,34,03,25	Hülse	4
	0907,10,10,00	6kt-Mutter	2	23	0901,20,58,00	6kt-Schraube (e.h.m.)	2
	0911,10,10,00	Federring	2		0907,10,06,00	6kt-Mutter	4
3	1121,34,02,01	Lagerblech	2	24	1121,34,04,01	Schwinge	2
4	0924,20,01,00	Flanschlager	2	25	0920,12,49,00	Laufbuchse	4
5	0903,10,41,00	Flachrundschaube	6	26	1121,34,05,01	Querverbindung	2
	0907,10,08,00	6kt-Mutter	6	27	1121,34,06,02	Beilage	2
	0911,10,08,00	Federring	6	28	0901,20,68,00	6kt-Schraube	8
6	0901,20,64,00	6kt-Schraube	14		0907,10,08,00	6kt-Mutter	8
	0907,10,08,00	6kt-Mutter	14		0911,10,08,00	Federring	8
	0911,10,08,00	Federring	14	29	1121,34,05,08	Bolzen	2
7	0910,80,18,00	Scheibe	26	30	0901,10,62,00	6kt-Schraube	4
8	1121,34,03,01	Raffertlager kpl. mit Nr. 9+10	2		0907,10,08,00	6kt-Mutter	8
9	0920,15,43,00	Laufbuchse	4		0911,10,08,00	Federring	4
10*	0926,10,42,00	Kegel-Schmiernippel zu Nr. 8	2	31	0338,90,00,00	Prisma	4
11	1116,33,03,38	Bolzen	2	32	1121,34,07,01	Zinken	4
12	0916,11,13,00	Splint	4	33	0901,21,50,00	6kt-Schraube	8
13	1121,34,03,11	Bolzen	2	34*	0907,80,12,00	Sicherungsmutter zu Nr. 33	8
14	0910,80,92,00	Scheibe nach Bedarf		35	1121,34,10,05	Stecker	2
15	0910,80,91,00	Scheibe nach Bedarf		36	0916,22,06,00	Federsicherung	2
16	0912,10,20,00	Sicherungsring	4	37	0937,19,07,00	Sicherungschnur	2
17	1128,34,03,12	Hebel	2	38	1128,34,10,01	Blech	1
18	1128,34,03,17	Lasche	2	39	1128,34,10,02	Steg	1
19	0940,24,11,00	Zugfeder	2	40	0910,80,86,00	Scheibe	4
20	1122,28,05,34	Einlage	2				

Pos 23

ab 11.84 Mosch No. 1121.51 2 70 Abrisschraube von M6 in M8 x 40 Di 11933-8.3 m. Mutter
0901.20.72.00

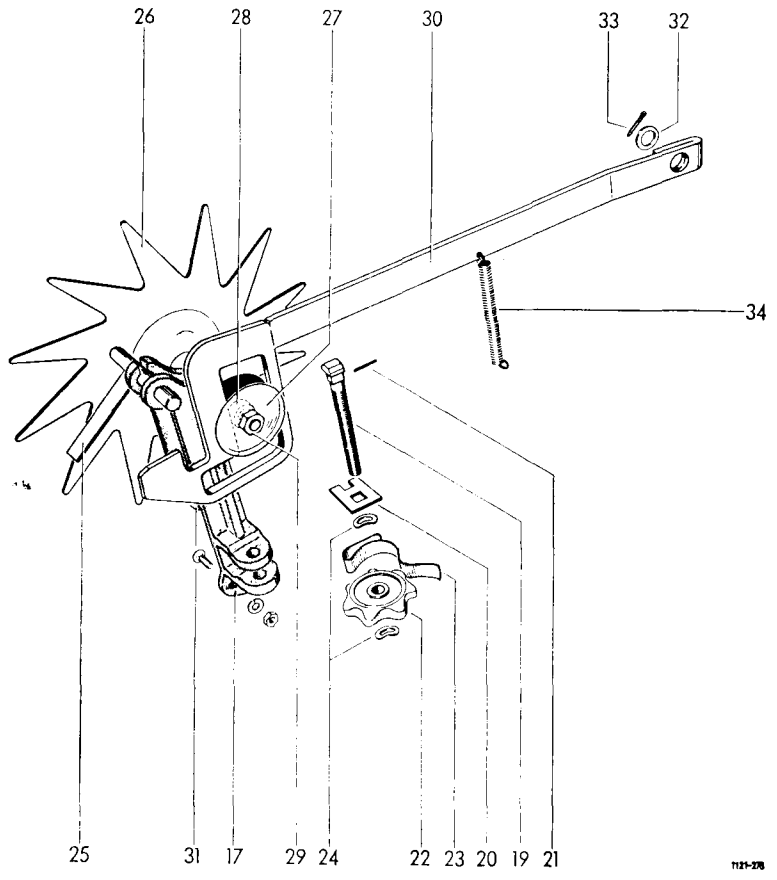
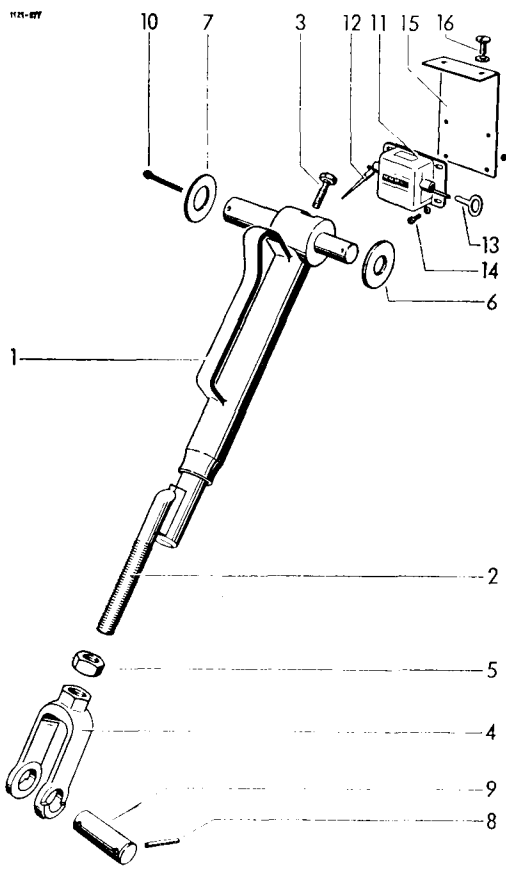

NADELSTEUERUNG

1-5	1121.22.08.01	Nadelzugstange kpl.	1
1-3	1121.22.08.02	Zugstange kpl.	1
1	1121.22.08.03	Führungsstück	1
2	1121.22.08.21	Stange	1
3	0901.98.10.00	Abreißschraube	1
4	0728.02.00.00	Gabel	1
5	0907.10.20.00	6kt-Mutter	1
6	0910.84.26.00	Scheibe	1
7	0910.15.26.00	Scheibe	1
8	0915.51.58.00	Spannhülse	1
9	1116.26.51.00	Bolzen	1
10	0916.11.15.00	Splint	2

BALLENZÄHLER U. ZUBEHÖR

11	0995.10.01.00	Ballenzähler	1
12	0995.10.34.00	Federhebel zum Ballenzähler	1
13	0995.10.33.00	Schlüssel zum Ballenzähler	1
14	0902.24.24.00	Zylinderschraube	4
	0910.10.04.00	Scheibe	4
	0907.10.04.00	6kt-Mutter	4
15	1121.22.90.06	Halter	1
16	0902.30.63.00	Linsenschraube	2
	0907.10.06.00	6kt-Mutter	2
	0910.15.06.00	Scheibe	2
	0911.10.06.00	Federring	2

BINDER AUSLÖSUNG

17-29	1110.22.11.01	Ballenlängenregler kpl.	1
17-25	1105.22.11.02	Längenregler	1
17	1109.22.11.03	Zackenradlager	1
18*	0920.10.62.00	Laufbuchse zu Nr. 17	2
19-21	1105.22.11.06	Reglerschraube kpl.	1
19	0903.23.33.00	Hammerschraube	1
20	1105.22.11.08	Drehsicherung	1
21	0915.50.51.00	Spannhülse	1
22	0720.01.00.00	Sterngriff-Mutter	1
23	0940.63.44.00	Federklipp	1
24	0911.30.10.00	Federscheibe	2
25	1105.22.11.13	Riegel	1
26-29	1110.22.11.59	Auslöseantrieb kpl.	1
26	1110.22.11.60	Zackenrad	1
27	0324.91.00.00	Scheibe	2
28	0362.09.00.00	Transportrolle	1
29	0907.10.10.00	6kt-Mutter	1
30	1121.22.13.26	Schaltstange	1
31	0903.10.71.00	Flachrundschrabe	2
	0907.10.10.00	6kt-Mutter	2
	0911.10.10.00	Federring	2
32	0910.30.19.00	Scheibe	1
33	0916.11.12.00	Splint	1
34	0940.20.36.00	Zugfeder	1

18.DIN 934 - 8
0907.10.08.60

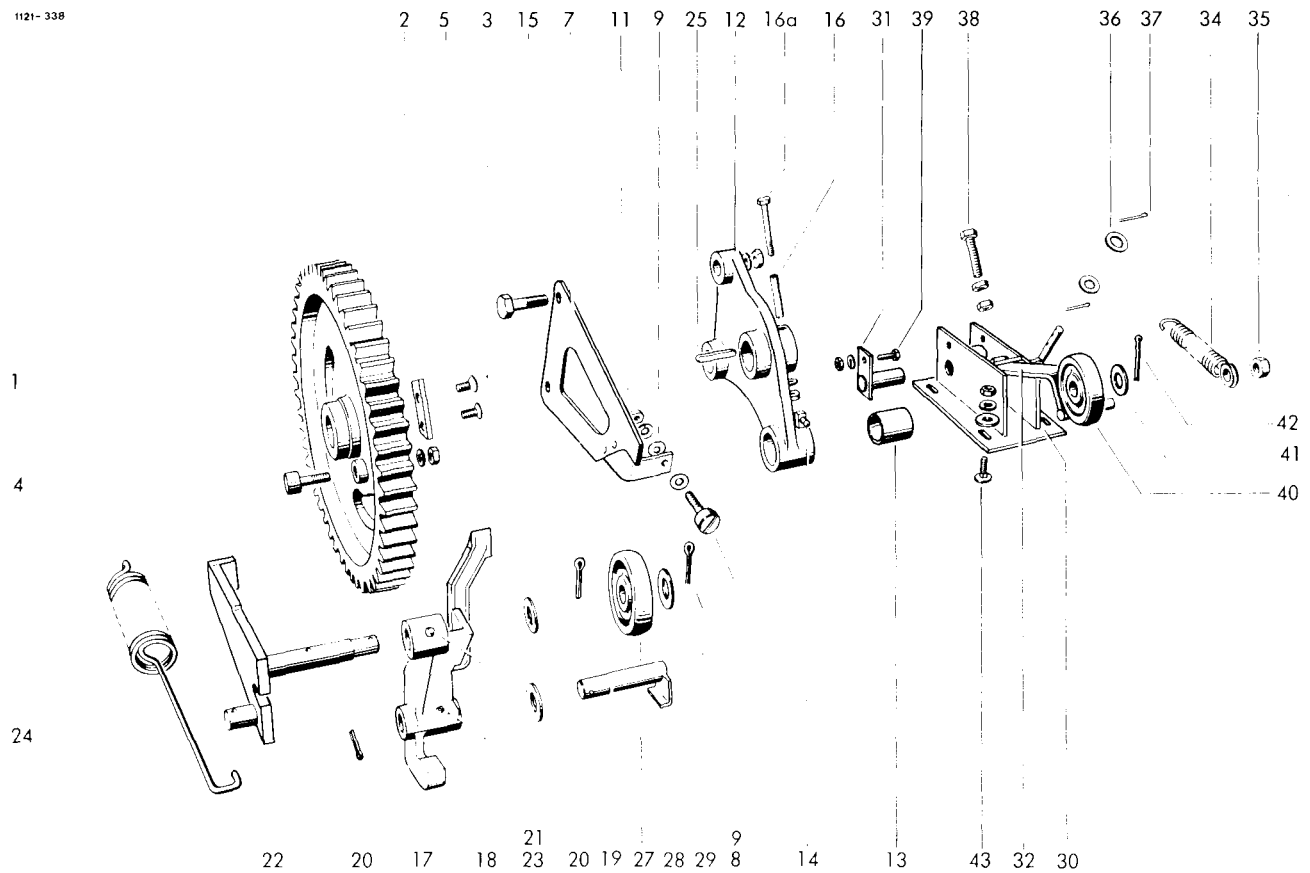

BINDERKUPPLUNG

1-6	1121.25.02.01	Binderantriebsrad kpl.	1	24	0940.24.87,00	Zugfeder	1
1		Binderrad nicht einzeln lieferbar		25	0913.10.58,00	Paßfeder	1
2	1121.25.02.06	Einsatz	1	27	0726.14.00,00	Rolle	1
3	0902.60.42.00	Senkschraube	2	28	0910.15.18,00	Scheibe	1
4	0924.51.18.00	Kurvenrolle	1	29	0916.10.97,00	Splint	1
5	0907.10.08.00	6kt-Mutter	1				
	0911.10.08.00	Federring	1				
6*	0926.10.41.00	Schmiernippel zu Nr. 1	1				
7-11	0940.74.40.00	Kupplungsfeder kpl.	1			BINDER-SPERRBLOCK	
7	0940.74.39.00	Blattfeder	1	30-39	1122.25.06.01	Sperrblock kpl.	1
8	0924.51.18.00	Kurvenrolle	1	30	1122.25.06.02	Haltebock	1
9	0910.15.09.00	Scheibe	2	31	1122.28.05.06	Bolzen	1
11	0907.10.08.00	6kt-Mutter	1	32+33	1122.25.06.13	Bügel kpl.	1
	0911.10.08.00	Federring	1	32	1122.25.06.14	Hebel	1
12	1121.25.02.23	Mitnehmer kpl. mit Nr. 13+14	1	33*	0920.12.41.00	Laufbuchse zu Nr.32	2
13	0920.13.26.00	Laufbuchse	1	34	0940.29.90.00	Zugfeder	1
14	0926.11.07.00	Einschlagnippel	1	35	0907.80.10.00	Sicherungsmutter	1
15	0901.21.51.00	6kt-Schraube	2	36	0910.15.11.00	Scheibe	2
	0907.10.12.00	6kt-Mutter	2	37	0916.10.68.00	Splint	2
	0911.10.12.00	Federring	2	38	0901.90.52.00	6kt-Schraube	1
16	0915.15.86.00	Spannhülse	1		0907.10.10.00	6kt-Mutter	2
16a	0901.10.14.00	6kt-Schraube	1	39	0901.20.66.00	6kt-Schraube	1
	0907.10.05.00	6kt-Mutter	1		0907.10.08.00	6kt-Mutter	1
	0911.10.05.00	Federring	1		0911.10.10.00	Federring	1
17	1121.25.02.33	Arretierhebel kpl. mit Nr. 19	1	40	0726.10.00.00	Rolle	1
18	0926.10.41.00	Schmiernippel	2	41	0910.15.18.00	Scheibe	1
19	1121.25.02.38	Bolzen	1	42	0916.10.97.00	Splint	1
20	0916.11.12.00	Splint	2	43	0903.10.41.00	Flachrundschraube	4
21	0910.80.92.00	Scheibe	1		0907.10.08.00	6kt-Mutter	4
22	1121.25.02.43	Hebel	1		0910.40.09.00	Scheibe	4
23	0910.30.19.00	Scheibe	1		0911.10.08.00	Federring	4

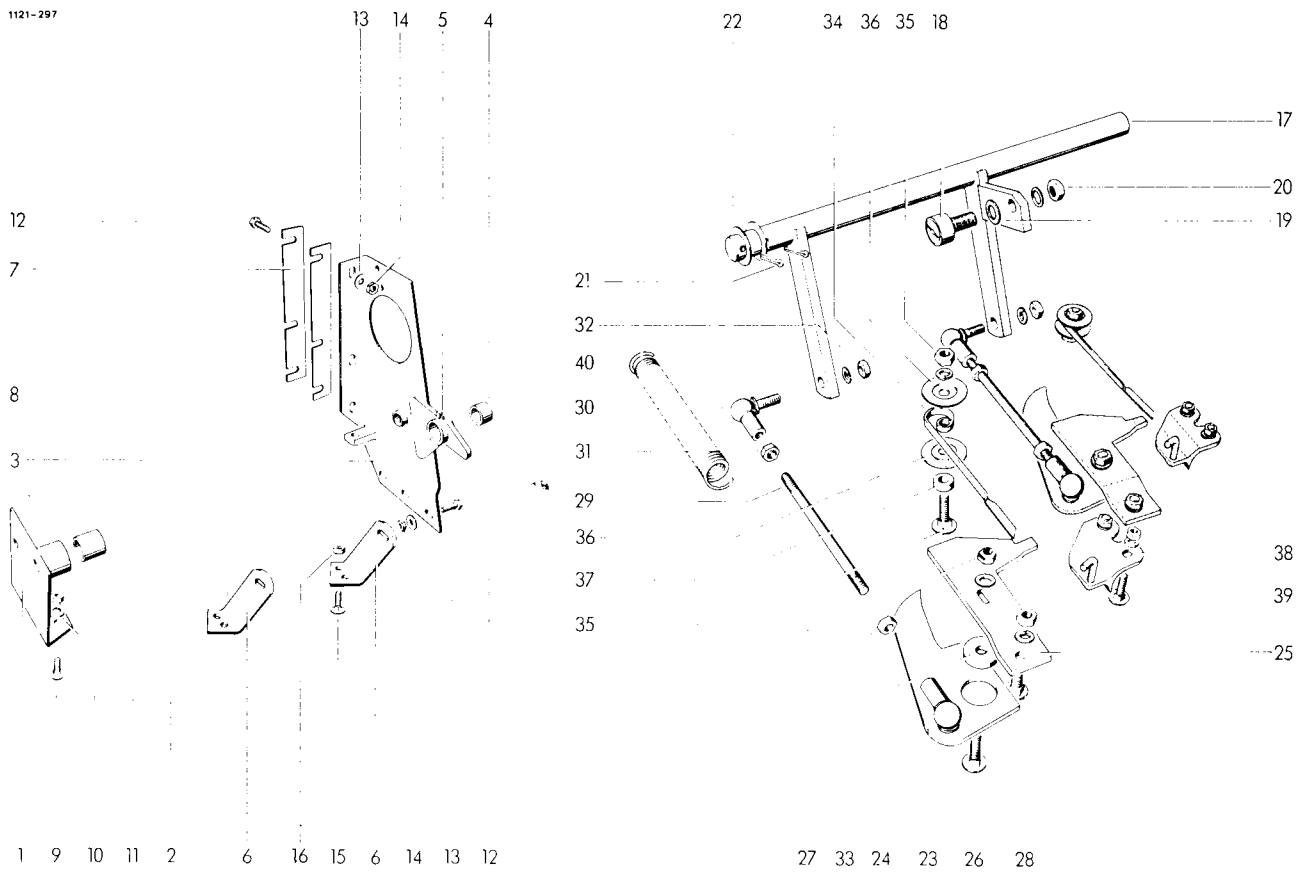

LAGERRAHMEN
FÜR GARNBINDER

1	1121.21.01.01	Stützlager mit Nr. 2	1
2	0920.14.21.00	Laufbuchse	1
3	1121.21.01.15	Stützlager kpl. mit Nr. 4+5	1
4	0920.14.21.00	Laufbuchse	1
5	0926.11.08.00	Einschlagrippel	1
6	1121.21.01.12	Binderrahmen-Halter	2
7	1121.21.51.02	Beilage 2 mm dick; n.Bedarf	1
8	1121.21.51.03	Beilage 2 mm dick; n.Bedarf	1
9	0903.10.71.00	Flachrundschaube	2
10	0910.15.11.00	Scheibe	2
11	0907.80.10.00	Sicherungsmutter	2
12	0901.21.10.00	6kt-Schraube	5
13	0910.15.11.00	Scheibe	5
14	0907.80.10.00	Sicherungsmutter	5
15	0903.10.41.00	Flachrundschaube	4
16	0907.80.08.00	Sicherungsmutter	4

GARNSTEUERUNG

17	1121.22.07.48	Gestänge kpl. mit Nr. 18-22	1
18	0924.51.18.00	Kurvenrolle	1
19	0910.15.09.00	Scheibe	1
20	0907.10.08.00	6kt-Mutter	1
	0911.10.08.00	Federring	1
21	0916.11.12.00	Splint	2
22	0910.15.22.00	Scheibe	2

23	1121.22.01.14	Garnanleger mit Nr. 23a	2
23a*	0919.62.94.00	Sicherungsbügel zu Nr. 23+30	4
24	1121.22.01.18	Lagerscheibe	2
25	0363.05.00.00	Garnführungsplatte	2
26	0903.10.43.00	Flachrundschaube	2
	0910.15.09.00	Scheibe	2
27	0907.80.08.00	Sicherungsmutter	2
28	0903.10.41.00	Flachrundschaube	2
	0907.10.08.00	6kt-Mutter	2
	0911.10.08.00	Federring	2
29	0904.28.28.00	Stiftschraube	2
30	0919.64.29.00	Winkelgelenk mit Nr. 23a	2
31	0907.10.08.00	6kt-Mutter	2
32	0907.10.08.00	6kt-Mutter	2
	0911.10.08.00	Federring	2
33	0907.10.09.00	6kt-Mutter	2
34	0940.74.61.00	Garnsperrfeder	2
35	0903.10.43.00	Flachrundschaube	2
	0907.10.08.00	6kt-Mutter	2
	0911.10.08.00	Federring	2
36	1121.22.01.33	Scheibe	4
37	1121.22.01.34	Scheibe	2
38	1109.22.01.37	Garnabzugsplatte	2
39	0903.10.16.00	Flachrundschaube	4
	0907.10.06.00	6kt-Mutter	4
	0911.10.06.00	Federring	4
40	0940.23.47.00	Zugfeder	1

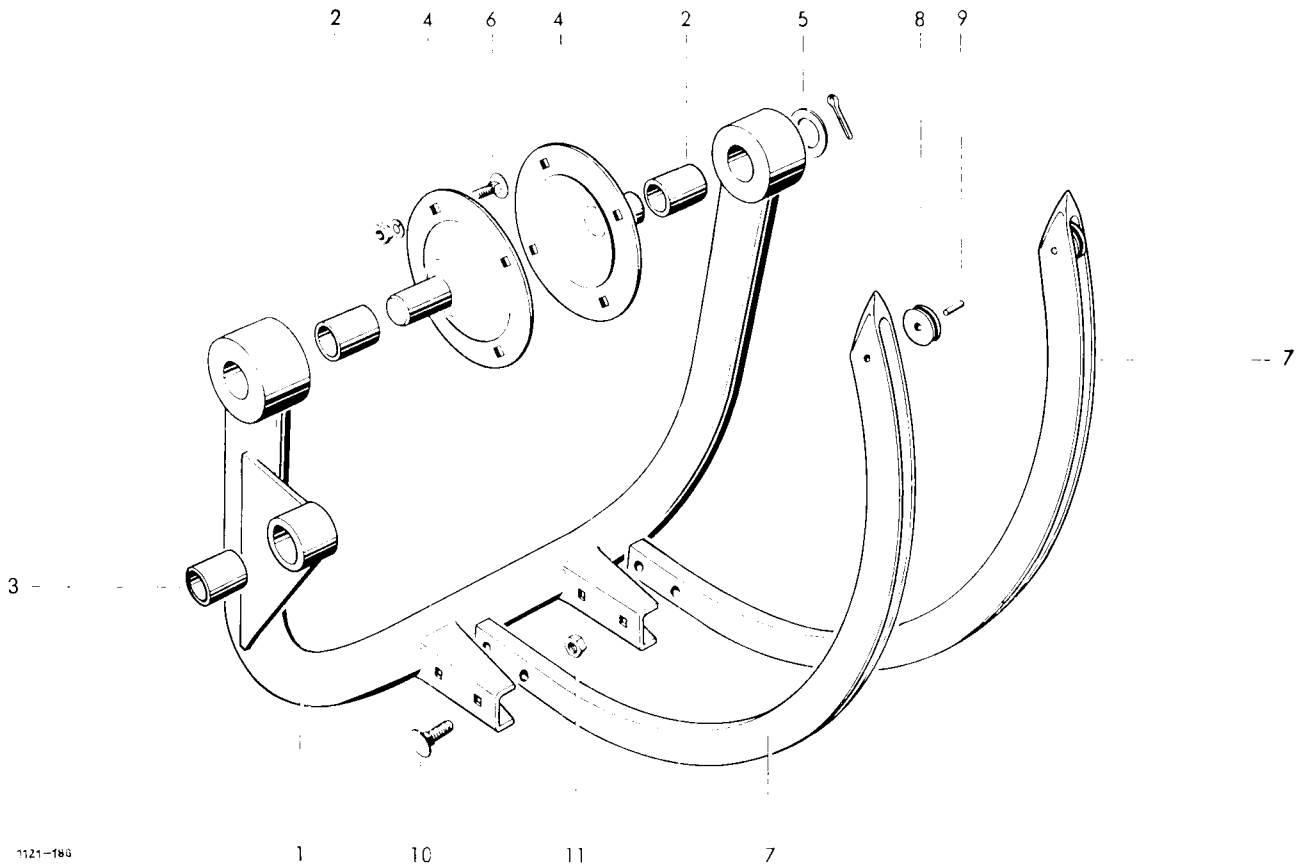

1121-186

NADELSCHWINGE

GARNBINDERNADEL

1	1121.22.03.01	Nadelschwinge kpl. mit Nr. 2+3	1
2	0920.13.27.00	Laufbuchse	2
3	0920.13.25.00	Laufbuchse	1
4	1121.22.03.12	Lagerflansch	2
5	0910.15.26.00	Scheibe	2
	0916.11.24.00	Splint	2
6	0903.10.41.00	Flachrundschraube	8
	0907.80.08.00	Sicherungsmutter	8
	0910.60.08.00	Scheibe	8

7	1121.22.04.01	Nadel kpl. mit Nr. 8+9	2
8	0326.02.00.00	Nadelrolle	2
9	1101.22.08.18	Bolzen	2
10	0903.10.72.00	Flachrundschraube	4
11	0907.90.06.00	Sicherungsmutter	4

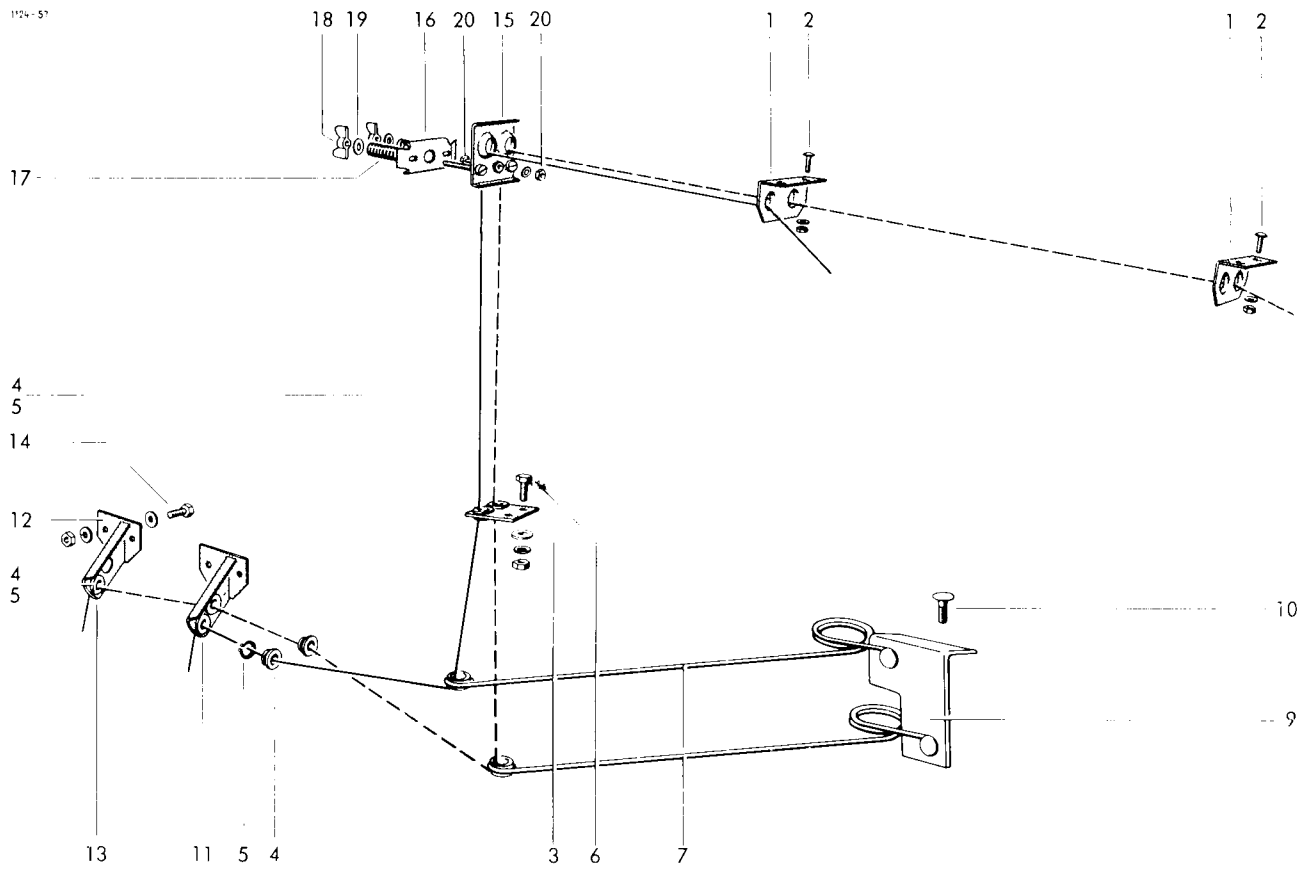

GARNFÜHRUNG

1	0937.52.49.00	Doppelöse	2	12	1121.22.05.52	Halter	2
2	0902.30.63.00	Linsenschraube	4	13	1121.22.05.57	Garnführungshalter kpl.	1
	0907.10.06.00	6kt-Mutter	4			mit Nr. 4, 5, 12	
	0911.10.06.00	Federring	4	14	0901.20.47.00	6kt-Schraube	4
3	1115.22.16.13	Garnführungshalter kpl. mit Nr. 4+5	1		0907.10.06.00	6kt-Mutter	4
4	0361.08.00.00	Garnführungsöse	7		0910.10.06.00	Scheibe	4
5	0912.10.20.00	Sicherungsring	7		0911.10.06.00	Federring	4
6	0901.20.45.00	6kt-Schraube	2			GARNBREMSE	
	0907.10.06.00	6kt-Mutter	2	15-20	1116.22.14.00	Garnbremse	1
	0911.10.06.00	Federring	2	15	1116.22.14.01	Lochplatte	1
8	0940.52.99.00	Garnspannfeder	2	16	1116.22.14.05	Andruckplatte	1
9	1122.22.05.22	Anschlußwinkel	1	17	0940.10.71.00	Druckfeder	2
10	0903.10.41.00	Flachrundschrabe	4	18	0908.31.06.00	Flügelmutter	2
	0907.10.08.00	6kt-Mutter	4	19	0910.40.06.00	Scheibe	2
	0911.10.08.00	Federring	4	20	0901.20.45.00	6kt-Schraube	1
11	1121.22.05.51	Garnführungshalter kpl. mit Nr. 4, 5, 12	1		0907.10.06.00	6kt-Mutter	2
					0910.15.06.00	Scheibe	1

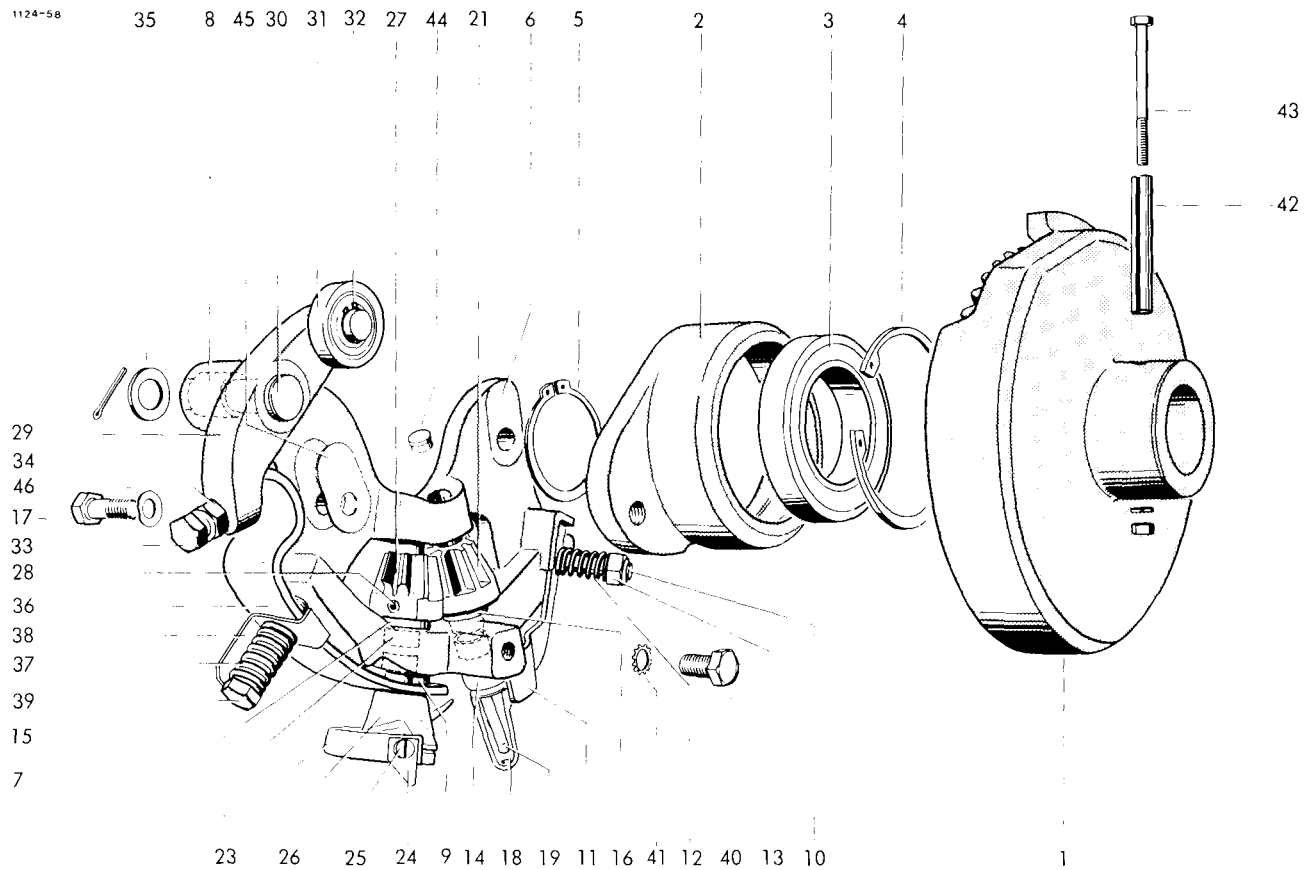

KNÜPFERAPPARAT

1-46	1122,72,00,00	Knüpferrapparat	2	25	0902,24,60,00	Zylinderschraube	2
1-5	1122,72,01,01	Tellerrad mit Lager kpl.	2	26	0364,18,00,00	Garnhalterklammer	2
1	0765,30,00,00	Tellerrad	2	27	0764,04,00,00	Kegelrad	2
2-4	1120,72,01,03	Lagerflansch kpl.	2	28	0915,51,32,00	Spannhülse	2
2	0764,17,00,00	Lagerflansch	2	29-32	1120,72,05,01	Spannhebel kpl.	2
3	0922,12,50,00	Rillenkugellager	2	29+30	1120,72,05,02	Winkelhebel kpl.	2
4	0912,15,80,00	Sicherungsring	2	29	0764,19,00,00	Winkelhebel	2
5	0912,10,50,00	Sicherungsring	2	30	0917,31,50,00	Bolzen	2
6	1120,72,02,01	Rahmen kpl. mit Nr.9+10	2	31	0924,50,05,00	Laufrolle	2
7	0920,10,88,00	Lagerbuchse	8	32	0912,10,15,00	Sicherungsring	2
8	0920,11,25,00	Laufbuchse	2	33	0901,90,52,00	6kt-Schraube	2
9	0915,52,04,00	Spannhülse	2	34	0907,80,10,00	Sicherungsmutter	2
10	0904,20,45,00	Stiftschraube	2	35	0910,30,17,00	Scheibe	2
11	0940,74,26,00	Blattfeder	2		0916,10,97,00	Splint	2
12	0940,12,70,00	Druckfeder	2	36	0940,67,91,00	Blattfeder	2
13	0907,60,10,00	Sicherungsmutter	2	37	0940,13,61,00	Druckfeder	2
14	0364,32,00,00	Knüpferrbuchse	2	38	1120,72,05,15	Winkel	2
15	0922,93,19,00	Axiallager	2	39	0901,11,08,00	6kt-Schraube	2
16	0910,89,12,00	Anlaufscheibe	2	40	0901,21,06,00	6kt-Schraube	2
17	0901,70,21,00	Paßschraube	4		0910,15,11,00	Scheibe	2
18-22	1101,23,02,00	Knüpferr mit Kegelrad	2	41	0911,40,10,00	Zahnscheibe	2
18	1101,23,02,01	Knüpferr kpl. mit Nr. 19+20	2	42	0915,51,88,00	Spannhülse	2
19	1101,23,02,05	Knüpferrzunge	2	43	0901,10,16,00	6kt-Schraube	2
20*	0915,51,26,00	Spannhülse zu Nr.18	2		0907,10,05,00	6kt-Mutter	2
21	0764,04,00,00	Kegelrad	2		0911,10,05,00	Federring	2
22*	0915,51,32,00	Spannhülse zu Nr.21	2	44	1120,72,02,16	Verschlußstopfen	4
23-28	1120,72,10,00	Garnhalter mit Kegelrad	2	45	0910,90,12,00	Ausgleichscheibe n. Bedarf	
23	1120,72,10,01	Garnhalter mit Nr.24+25	2	46	0911,30,12,00	Federscheibe	2
24	0982,10,02,00	Messer	2				

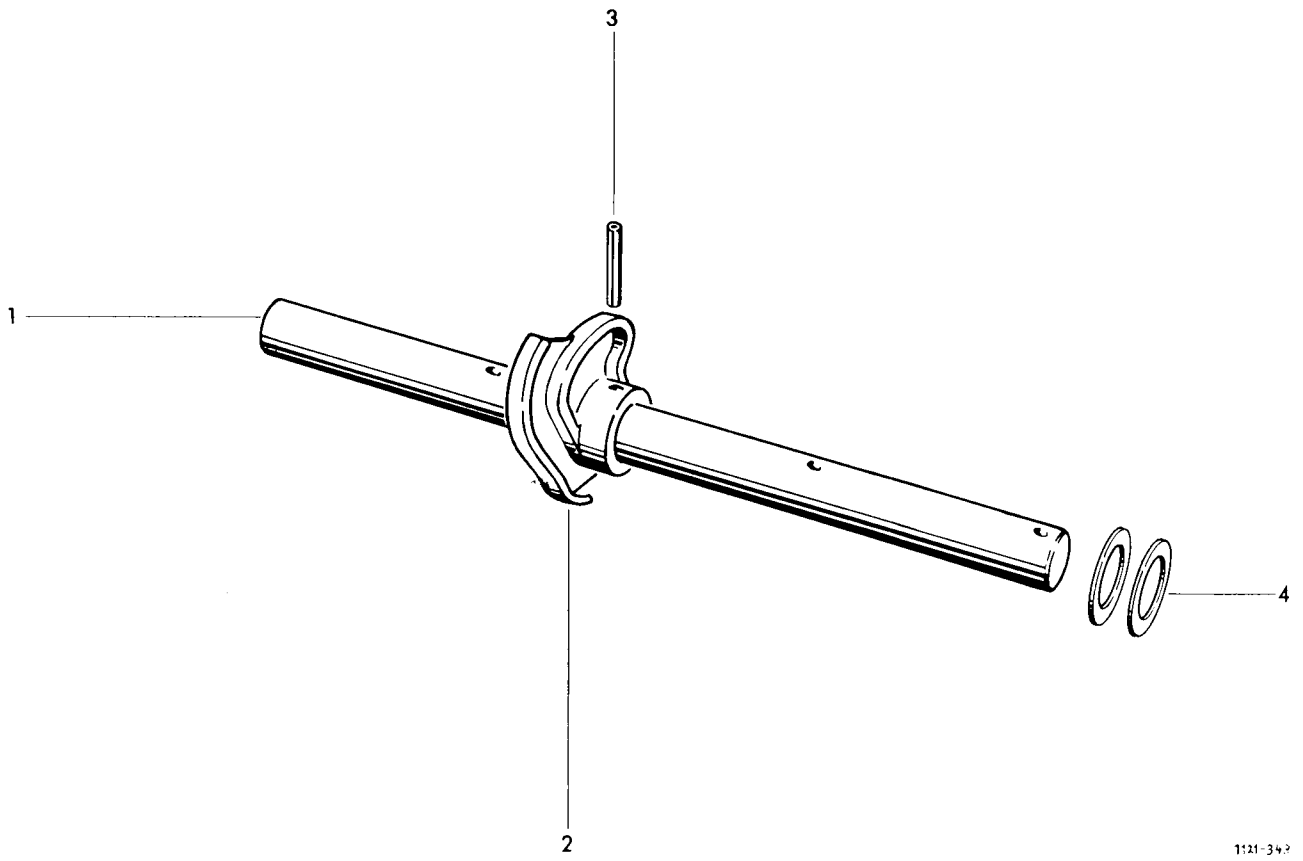

BINDERANTRIEBSWELLE

1	1121.25.01.01	Binderwelle	1	3	0915.51.86.00	Spannhülse	1
2	0762.35.00.00	Steuerscheibe	1	4	0910.84.31.00	Scheibe 0,5 mm dick	2

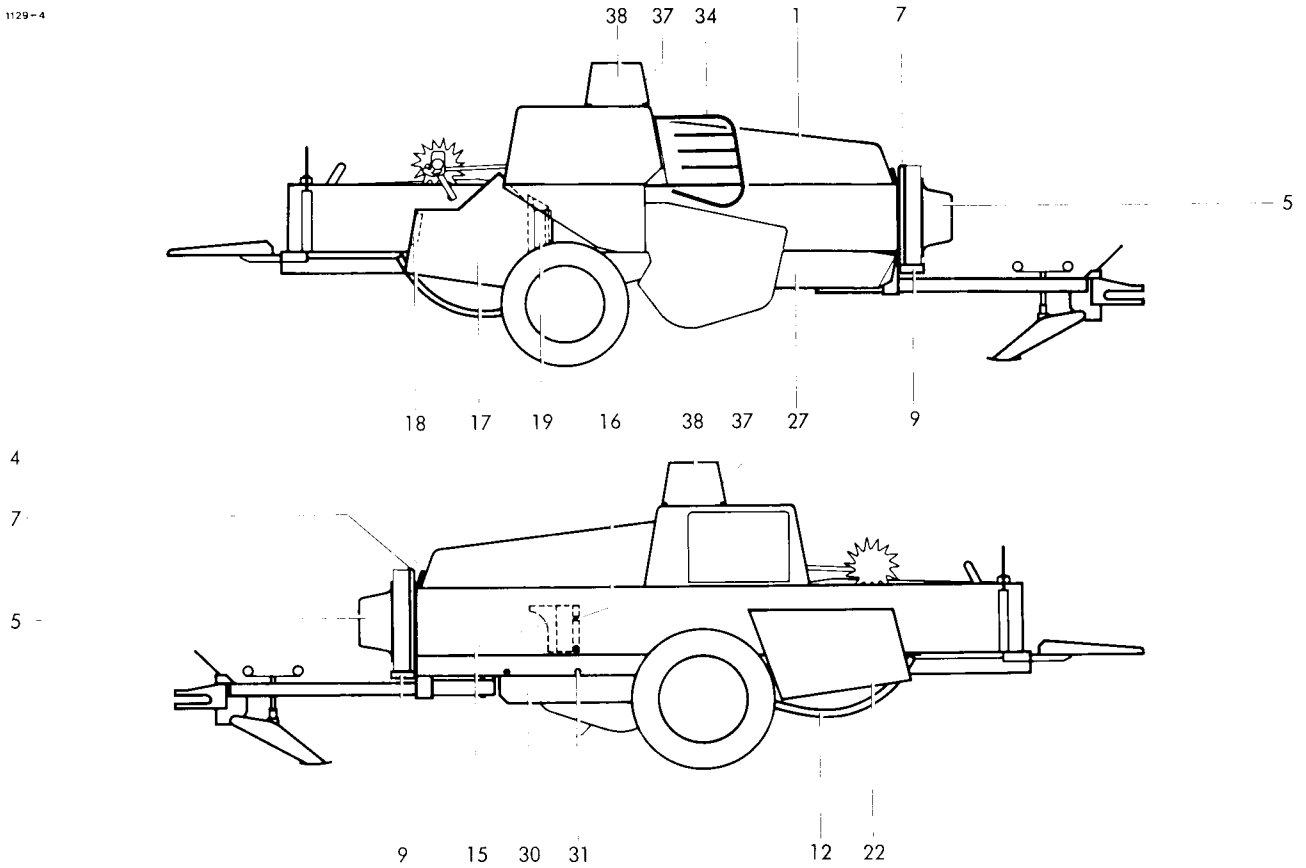

SCHUTZVORRICHTUNGEN

1-4	1121,51,01,00	Kurbelschutzhaube	1	14*	0901,21,10,00	6kt-Schraube	zu Nr. 12	2
1	1121,51,01,01	Haube	1		0907,10,10,00	6kt-Mutter		2
2*	0938,31,52,00	Scharnier zu Nr.1	2		0910,15,11,00	Scheibe		2
3*	0902,30,63,00	Linsenschraube zu Nr.2	6		0911,10,10,00	Federring		2
	0907,10,06,00	6kt-Mutter	6	15	1121,51,05,02	Leitblech Grundkörper innen		1
	0911,10,06,00	Federring	6	16	0901,20,64,00	6kt-Schraube		2
4	0938,20,33,00	Haubenhalter zu Nr.1	1		0907,10,08,00	6kt-Mutter		2
5-11	1128,51,02,00	Schwungscheibenschutz	1		0910,80,18,00	Scheibe		2
5	0994,82,20,00	Schutztrichter	1		0911,10,08,00	Federring		2
6*	0903,10,15,00	Flachrundschrabe zu Nr.5	4	17	1121,51,07,01	Schutzkasten		1
	0907,10,06,00	6kt-Mutter	4	18	1121,51,07,07	Halter		1
	0911,10,06,00	Federring	4	19	1121,51,07,11	Halter		1
7	1128,51,02,07	Schutzdeckel	1	20*	0903,10,41,00	Flachrundschrabe zu Nr.17		2
8*	0901,20,66,00	6kt-Schraube zu Nr.7	4		0907,10,08,00	6kt-Mutter		2
	0907,10,08,00	6kt-Mutter	4		0911,10,08,00	Federring		2
	0910,10,08,00	Scheibe	4	21*	0901,20,66,00	6kt-Schraube zu Nr.17		4
	0911,10,08,00	Federring	4		0911,10,08,00	Federring		4
9	1128,51,02,18	Berührungsschutz	1	22	1121,51,08,01	Schutzkasten		1
10*	0901,20,68,00	6kt-Schraube zu Nr.9	1	23*	1121,51,07,07	Halter zu Nr.22		2
	0907,10,08,00	6kt-Mutter	1	24*	0903,10,41,00	Flachrundschrabe zu Nr.22		4
	0910,60,08,00	Scheibe	1		0907,10,08,00	6kt-Mutter		4
	0911,10,08,00	Federring	1		0911,10,08,00	Federring		4
11*	0901,20,66,00	6kt-Schraube zu Nr.9	1	25*	0901,20,66,00	6kt-Schraube zu Nr.22		4
	0907,10,08,00	6kt-Mutter	1		0911,10,08,00	Federring		4
	0911,10,08,00	Federring	1	26*	0910,80,18,00	Scheibe zu Nr.24+25		8
12	1121,51,03,01	Schutzbügel	1	27	1121,51,09,01	Schutzblech		1
13*	0901,21,10,00	6kt-Schraube zu Nr.12	2	28*	0937,10,03,00	Haken zu Nr.27		1
	0907,10,10,00	6kt-Mutter	2					
	0911,10,10,00	Federring	2					

Fortsetzung K 11 / Continued K 11 / Continu  11

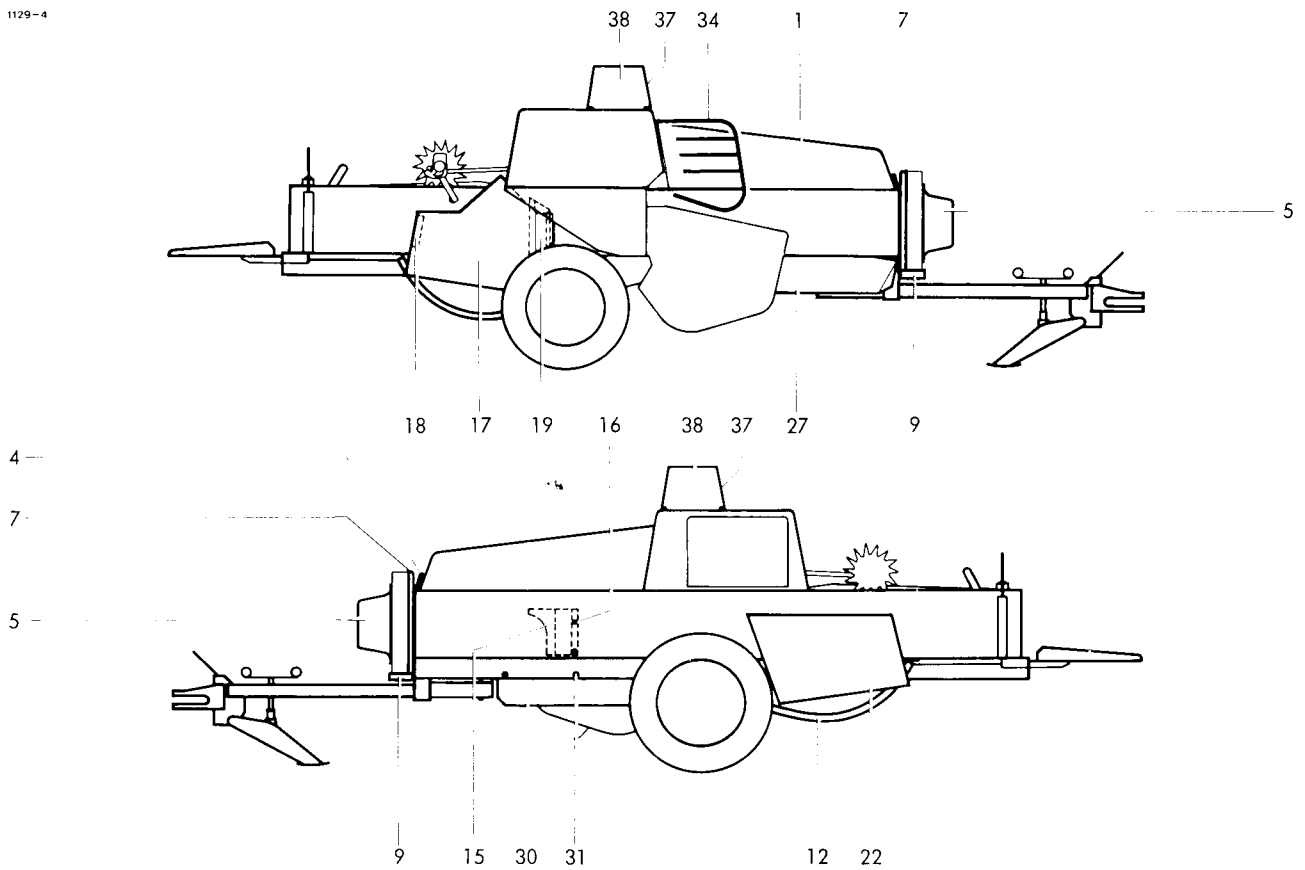

29*	0901,20,45,00	6kt-Schraube	zu Nr.27	3	35*	0938,90,70,00	Kegelstopfen	zu Nr.34	1
	0907,10,06,00	6kt-Mutter		3	36*	0901,20,66,00	6kt-Schraube	zu Nr.34	2
	0910,64,06,00	Scheibe		1		0910,80,18,00	Scheibe		2
	0911,10,06,00	Federring		3		0911,10,08,00	Federring		2
30	1121,51,09,08	Schutzblech		1	37-40	1121,51,96,01	Schutzkasten, kpl.		1
31	0901,20,45,00	6kt-Schraube		2	37	1121,51,96,03	Seitenblech		2
	0907,10,06,00	6kt-Mutter		2	38	1121,51,96,04	Stirnblech		2
	0910,64,06,00	Scheibe		2	39*	0901,20,45,00	6kt-Schraube	zu Nr.37+38	8
	0911,10,06,00	Federring		2		0907,10,06,00	6kt-Mutter		8
32*	1121,51,11,01	Schutzblech	zu Nr.22	1		0910,40,06,00	Scheibe		16
33*	0901,20,45,00	6kt-Schraube	zu Nr.32	3	40*	0901,20,64,00	6kt-Schraube	zu Nr.37+38	6
	0907,10,06,00	6kt-Mutter		3		0907,10,08,00	6kt-Mutter		6
	0910,40,06,00	Scheibe		3		0910,80,18,00	Scheibe		6
	0911,10,06,00	Federring		3		0911,10,08,00	Federring		6
34	1122,51,12,01	Schutzbügel		1					

Siehe auch K 10 / See also K 10 / Voyez aussi K 10

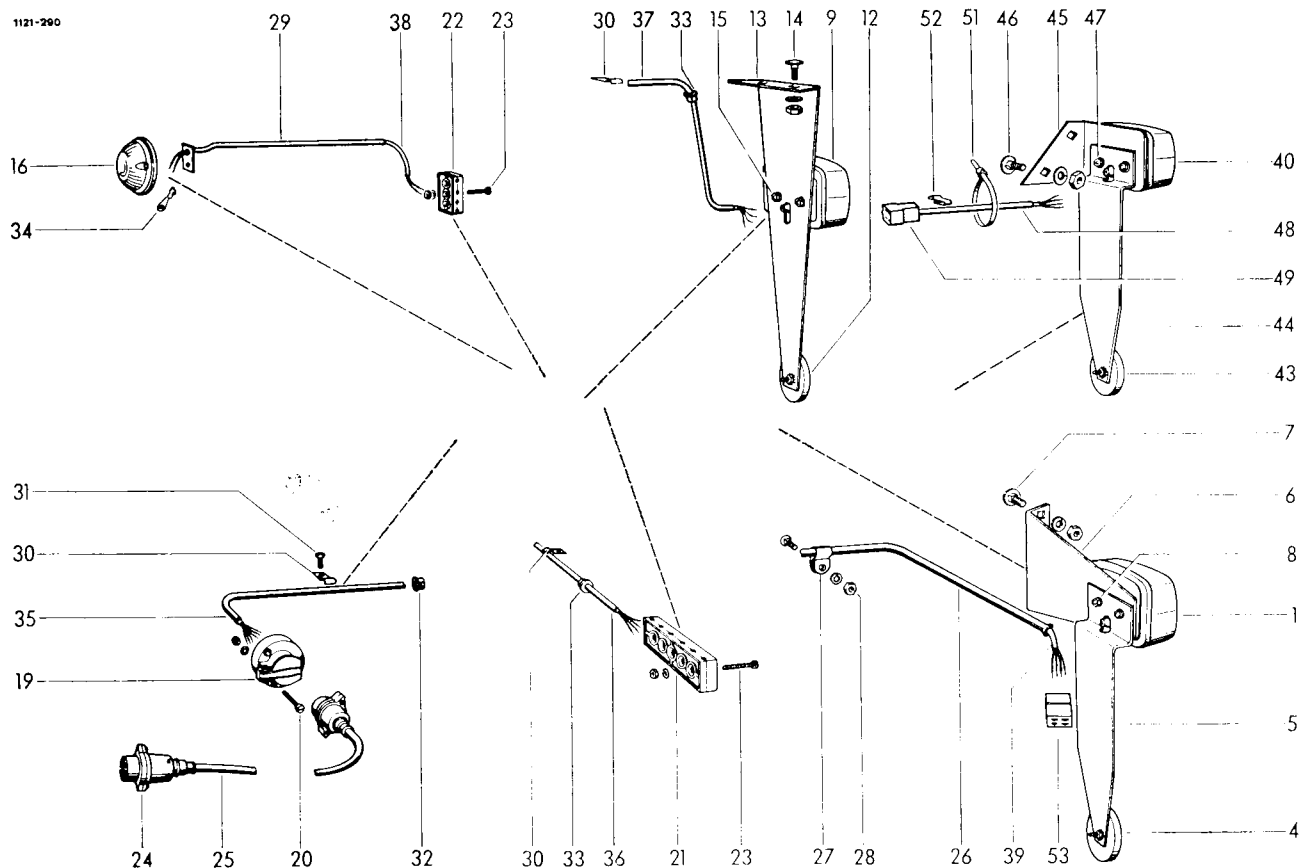

BELEUCHTUNG

1-39	1121.63.00.21	Beleuchtung (Garn)	15	0902.24.43,00	Zylinderschraube	2
9-38				0907.10.05,00	6kt-Mutter	2
40-54	1121.63.00.22	Beleuchtung (Garn m. Ballenw.)		0911.10.05,00	Federring	2
1-8	1121.63.01.00	Leuchenträger kpl.	16-18	0974.10.40,00	Leuchte kpl.	1
1	0974.10.01,00	Jokon-Leuchte	16	0974.10.40,00	Jokon-Leuchte	1
2*	0974.20.38,00	Glühlampe zu Nr.1	17*	0974.20.26,00	Glühlampe zu Nr.16	1
3*	0974.20.07,00	Glühlampe zu Nr.1	18*	0902.24.47,00	Zylinderschraube zu Nr.16	1
4	0974.42.01,00	Jokon-Rückstrahler		0907.10.05,00	6kt-Mutter	1
5	1121.63.01.07	Winkel		0910.15.05,00	Scheibe	1
6	1121.63.01.08	Winkel		0911.10.05,00	Federring	1
7	0903.10.70,00	Flachrundschrabe	19+20	1121.63.04,00	Steckdose kpl.	1
	0907.10.10,00	6kt-Mutter	19	0972.46.01,00	Steckdose	1
	0911.10.10,00	Federring	20	0902.24.52,00	Zylinderschraube	3
8	0902.24.45,00	Zylinderschraube		0907.10.05,00	6kt-Mutter	3
	0907.10.65,00	6kt-Mutter		0911.10.05,00	Federring	3
	0911.10.05,00	Federring	21	0972.51.36,00	Leitungsverbinder	1
9-15	1121.63.02.00	Leuchenträger kpl.	22	0972.51.04,00	Leitungsverbinder	1
9	0974.10.02,00	Jokon-Leuchte	23	0902.24.31,00	Zylinderschraube	4
10*	0974.20.38,00	Glühlampe zu Nr.9		0907.10.04,00	6kt-Mutter	4
11*	0974.20.07,00	Glühlampe zu Nr.9		0911.10.04,00	Federring	4
12	0974.42.01,00	Jokon-Rückstrahler	24+25	6117.35.04,01	Verbindungskabel	1
13	1121.63.02.07	Halter	24	0972.46.02,00	Stecker	2
14	0903.10.40,00	Flachrundschrabe	25	0972.14.61,00	Kunststoffkabel	1
	0907.10.08,00	6kt-Mutter	26	1119.63.06,22	Rohr	1
	0911.10.08,00	Federring	27	0938.50.12,00	Schelle	2

Fortsetzung K 21 / Continued K 21 / Continu  K 21

1121-290

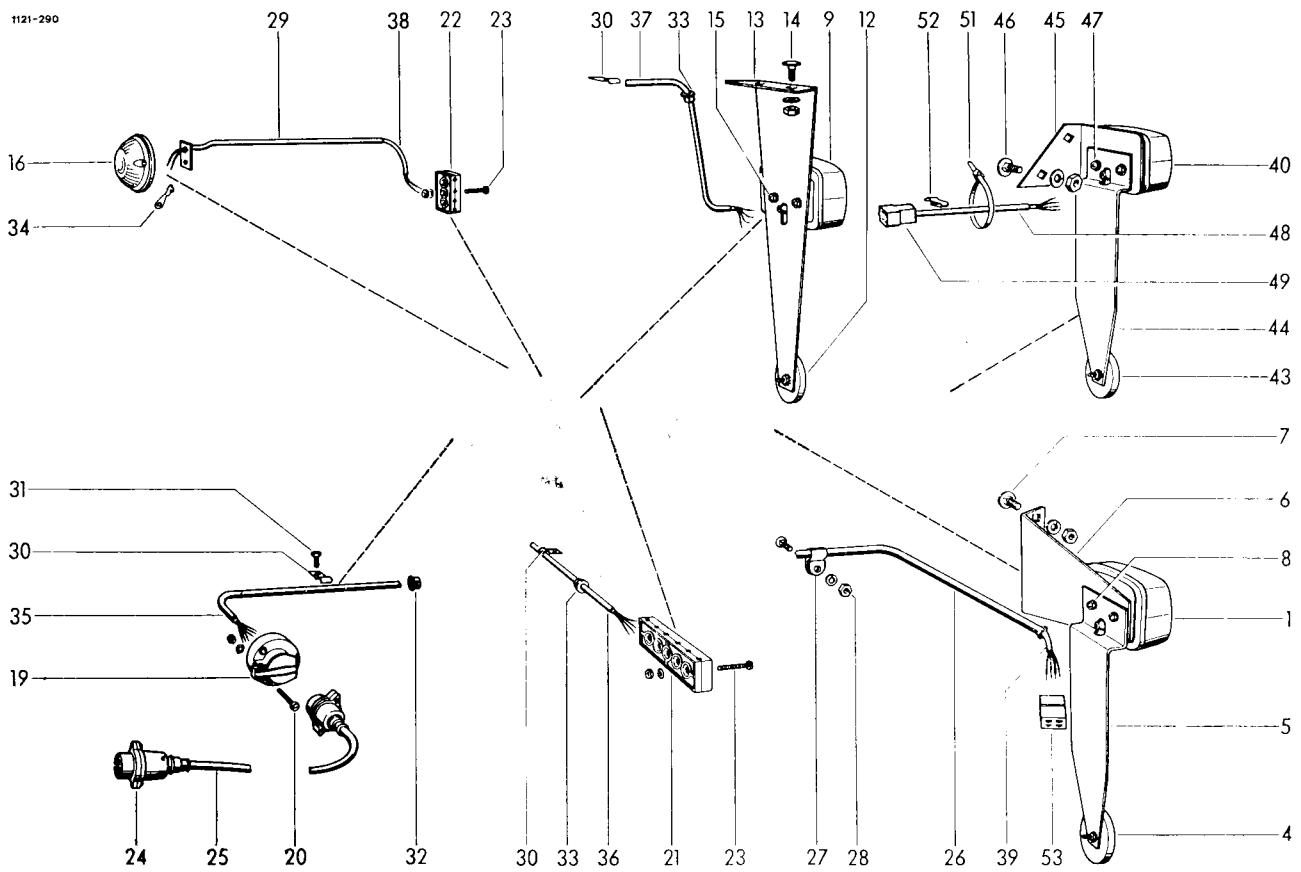

28	0903,10,41,00	Flachrundschraube	2	43	0974,42,01,00	Jokon-Rückstrahler	1
	0907,10,08,00	6kt-Mutter	2	44	1121,63,01,07	Winkel	1
	0911,10,08,00	Federring	2	45	1121,63,08,08	Halter	1
29	1121,63,06,56	Rohr	1	46	0903,10,40,00	Flachrundschraube	2
30	0938,50,08,00	Schelle	9		0907,10,08,00	6kt-Mutter	2
31	0905,19,11,00	Swageformschraube	4		0911,10,08,00	Federring	2
32	0972,60,02,00	Heyco-Schnappdurchführung	1	47	0902,24,45,00	Zylinderschraube	2
33	0972,60,01,00	Heyco-Schnappdurchführung	2		0907,10,05,00	6kt-Mutter	2
34	0972,31,04,00	Kabelschuh	1		0911,10,05,00	Federring	2
35	0972,14,48,00	Kunststoffkabel	1	48-50	0972,14,33,00	Kunststoffkabel kpl.	1
36	0972,14,29,00	Kunststoffkabel	1	48	0972,14,33,00	Kunststoffkabel	1
37	0972,14,19,00	Kunststoffkabel	1	49	0972,38,50,00	Flachsteckergehäuse	1
38	0972,12,11,00	Kunststoffkabel	1	50*	0972,38,14,00	Flachstecker zu Nr. 49	1
39	0972,14,44,00	Kunststoffkabel	1	51	0972,64,02,00	Kabelbinder	3
40-47	1121,63,08,00	Leuchtenträger kpl.	1	52	0972,62,11,00	Chassis-Kabelklemme	3
40	0974,10,01,00	Jokon-Leuchte	1	53	0972,38,49,00	Steckhülsegehäuse	1
41*	0974,20,38,00	Glühlampe zu Nr. 40	2	54*	0972,38,15,00	Steckhülse zu Nr. 53	4
42*	0974,20,07,00	Glühlampe zu Nr. 40	1	55*	0974,46,01,00	Seitenstrahler	4

Siehe auch K 20 / See also K 20 / Voyez aussi K 20

TEIL-NR.	SEITE	NR.	TEIL-NR.	SEITE	NR.
0307.55.00.00.....	D30	9	0736.79.00.00.....	C10	15
0307.56.00.00.....	D30	19	0736.81.00.00.....	B10	13
0307.63.00.00.....	D30	10	0752.02.00.00.....	C10	25
0307.70.00.00.....	C10	2	0762.35.00.00.....	H50	2
0307.76.00.00.....	E10	10	0762.73.00.00.....	C40	2
0307.77.00.00.....	E10	9	0764.04.00.00.....	H40	21
0307.81.00.00.....	D30	3	0764.04.00.00.....	H40	27
0324.26.00.00.....	B20	21*	0764.17.00.00.....	H40	2
0324.31.00.00.....	D20	5	0764.19.00.00.....	H40	29
0324.79.00.00.....	B20	22*	0765.30.00.00.....	H40	1
0324.91.00.00.....	G10	27	0901.10.14.00.....	G20	16A
0325.20.00.00.....	B20	16	0901.10.16.00.....	H40	43
0325.56.00.00.....	C10	23	0901.10.50.00.....	B50	19*
0325.90.00.00.....	D20	10	0901.10.50.00.....	D20	4
0326.02.00.00.....	H20	8	0901.10.62.00.....	F10	30
0327.88.00.00.....	D20	7	0901.10.64.00.....	D20	18
0328.20.00.00.....	C10	12	0901.11.05.00.....	B51	4
0328.22.00.00.....	D31	65	0901.11.05.00.....	C30	11
0328.32.00.00.....	D30	26A	0901.11.05.00.....	F10	2
0328.35.00.00.....	B10	16	0901.11.08.00.....	H40	39
0328.37.00.00.....	B10	14	0901.11.49.00.....	A10	12
0328.39.00.00.....	H10	15	0901.11.49.00.....	A20	12
0336.17.00.00.....	E10	20	0901.11.52.00.....	A10	13
0336.32.00.00.....	B11	29	0901.11.55.00.....	B20	25
0336.41.00.00.....	D30	23A	0901.12.42.00.....	B20	18
0336.43.00.00.....	D31	54	0901.12.43.00.....	D31	46
0336.51.00.00.....	D31	51	0901.12.43.00.....	D31	55
0338.30.00.00.....	C30	9	0901.12.50.00.....	A20	26
0338.90.00.00.....	F10	31	0901.20.45.00.....	D40	20
0339.31.00.00.....	B11	26	0901.20.45.00.....	H30	20
0361.08.00.00.....	H30	4	0901.20.45.00.....	H30	6
0362.09.00.00.....	G10	28	0901.20.45.00.....	K11	29*
0363.05.00.00.....	H10	25	0901.20.45.00.....	K11	31
0364.18.00.00.....	H40	26	0901.20.45.00.....	K11	33*
0364.32.00.00.....	H40	14	0901.20.45.00.....	K11	39*
0702.24.00.00.....	D20	1	0901.20.47.00.....	C20	16
0707.13.00.00.....	C10	7	0901.20.47.00.....	C41	16
0710.54.00.00.....	E10	12	0901.20.47.00.....	C41	17*
0712.16.00.00.....	E10	13	0901.20.47.00.....	D40	27
0714.80.00.00.....	D31	52	0901.20.47.00.....	H30	14
0718.89.00.00.....	C10	1	0901.20.58.00.....	B50	27*
0719.11.00.00.....	D20	8	0901.20.58.00.....	F10	23
0719.13.00.00.....	E10	1	0901.20.64.00.....	B41	10
0719.32.00.00.....	D31	61	0901.20.64.00.....	D40	19
0719.41.00.00.....	D30	18	0901.20.64.00.....	F10	6
0719.49.00.00.....	D40	12	0901.20.64.00.....	K10	16
0720.01.00.00.....	G10	22	0901.20.64.00.....	K11	40*
0726.10.00.00.....	G20	40	0901.20.66.00.....	B30	4
0726.14.00.00.....	G20	27	0901.20.66.00.....	B40	4
0728.02.00.00.....	G10	4	0901.20.66.00.....	B41	12
0730.32.00.00.....	D30	32	0901.20.66.00.....	E10	34
0736.68.00.00.....	C10	26	0901.20.66.00.....	G20	39
0736.74.00.00.....	C40	8	0901.20.66.00.....	K10	11*
0736.77.00.00.....	C10	18	0901.20.66.00.....	K10	21*
0736.78.00.00.....	C10	14	0901.20.66.00.....	K10	25*

TEIL-NR.	SEITE	NR.	TEIL-NR.	SEITE	NR.
0901.20.66.00.....	K10	8*	0902.13.86.00.....	D31	44
0901.20.66.00.....	K11	36*	0902.20.44.00.....	D30	12
0901.20.68.00.....	B10	17	0902.24.24.00.....	G10	14
0901.20.68.00.....	B10	23	0902.24.31.00.....	K20	23
0901.20.68.00.....	B41	26	0902.24.43.00.....	K20	15
0901.20.68.00.....	F10	28	0902.24.45.00.....	K20	8
0901.20.68.00.....	K10	10*	0902.24.45.00.....	K21	47
0901.20.75.00.....	D20	17	0902.24.47.00.....	K20	18*
0901.21.06.00.....	B40	8	0902.24.52.00.....	K20	20
0901.21.06.00.....	B51	12	0902.24.60.00.....	H40	25
0901.21.06.00.....	H40	40	0902.30.63.00.....	D30	31
0901.21.08.00.....	A10	15*	0902.30.63.00.....	G10	16
0901.21.08.00.....	A20	28	0902.30.63.00.....	H30	2
0901.21.08.00.....	B51	14	0902.30.63.00.....	K10	3*
0901.21.08.00.....	C10	30	0902.50.44.00.....	D40	22
0901.21.08.00.....	C10	31	0902.50.67.00.....	B11	30
0901.21.10.00.....	B30	10	0902.54.42.00.....	B41	20
0901.21.10.00.....	B30	11	0902.60.42.00.....	G20	3
0901.21.10.00.....	B40	48	0902.60.43.00.....	B10	9
0901.21.10.00.....	D40	3	0902.60.43.00.....	C40	15
0901.21.10.00.....	H10	12	0902.60.63.00.....	B10	11
0901.21.10.00.....	K10	13*	0903.10.15.00.....	K10	6*
0901.21.10.00.....	K10	14*	0903.10.16.00.....	B30	17
0901.21.11.00.....	C41	11	0903.10.16.00.....	H10	39
0901.21.12.00.....	D31	57	0903.10.40.00.....	B30	14
0901.21.13.00.....	C40	24	0903.10.40.00.....	K20	14
0901.21.14.00.....	C10	32	0903.10.40.00.....	K21	46
0901.21.45.00.....	B20	14	0903.10.41.00.....	B10	25
0901.21.47.00.....	D31	43	0903.10.41.00.....	B30	7
0901.21.49.00.....	C20	21	0903.10.41.00.....	B40	4A
0901.21.49.00.....	C20	3	0903.10.41.00.....	B41	10A*
0901.21.49.00.....	C41	9	0903.10.41.00.....	B41	10B*
0901.21.49.00.....	D40	11	0903.10.41.00.....	C20	7
0901.21.50.00.....	C10	13	0903.10.41.00.....	C40	22
0901.21.50.00.....	F10	33	0903.10.41.00.....	F10	5
0901.21.51.00.....	B10	7	0903.10.41.00.....	G20	43
0901.21.51.00.....	G20	15	0903.10.41.00.....	H10	15
0901.21.52.00.....	C20	14	0903.10.41.00.....	H10	28
0901.21.59.00.....	D30	32A	0903.10.41.00.....	H20	6
0901.22.52.00.....	B50	4	0903.10.41.00.....	H30	10
0901.22.52.00.....	D20	11	0903.10.41.00.....	K10	20*
0901.22.52.00.....	D31	53	0903.10.41.00.....	K10	24*
0901.30.88.00.....	D30	33	0903.10.41.00.....	K21	28
0901.70.21.00.....	H40	17	0903.10.42.00.....	B30	12
0901.70.41.00.....	E10	31	0903.10.43.00.....	H10	26
0901.80.46.00.....	C30	3	0903.10.43.00.....	H10	35
0901.80.65.00.....	E10	30	0903.10.70.00.....	B30	15
0901.80.72.00.....	E10	28	0903.10.70.00.....	B40	2
0901.80.89.00.....	D30	27	0903.10.70.00.....	B51	6
0901.90.52.00.....	G20	38	0903.10.70.00.....	C41	19
0901.90.52.00.....	H40	33	0903.10.70.00.....	K20	7
0901.98.10.00.....	B50	23*	0903.10.71.00.....	B10	6
0901.98.10.00.....	G10	3	0903.10.71.00.....	B11	27
0902.10.26.00.....	E10	21	0903.10.71.00.....	B51	7
0902.11.04.00.....	D31	66	0903.10.71.00.....	C30	16

TEIL-NR.	SEITE	NR.	TEIL-NR.	SEITE	NR.
0903.10.71.00.....	G10	31	0907.10.08.00.....	B41	10
0903.10.71.00.....	H10	9	0907.10.08.00.....	B41	10A*
0903.10.72.00.....	C30	15	0907.10.08.00.....	B41	10B*
0903.10.72.00.....	H20	10	0907.10.08.00.....	B41	26
0903.10.73.00.....	B10	3	0907.10.08.00.....	C20	7
0903.10.73.00.....	D40	17	0907.10.08.00.....	C40	22
0903.10.78.00.....	B41	23	0907.10.08.00.....	D40	19
0903.23.33.00.....	G10	19	0907.10.08.00.....	E10	25
0903.80.10.00.....	D31	34	0907.10.08.00.....	E10	34
0904.20.45.00.....	H40	10	0907.10.08.00.....	F10	28
0904.28.28.00.....	H10	29	0907.10.08.00.....	F10	30
0904.60.56.00.....	B30	9	0907.10.08.00.....	F10	5
0904.63.44.00.....	E10	24	0907.10.08.00.....	F10	6
0905.19.11.00.....	C20	10	0907.10.08.00.....	G20	11
0905.19.11.00.....	C20	8	0907.10.08.00.....	G20	39
0905.19.11.00.....	K21	31	0907.10.08.00.....	G20	43
0907.10.04.00.....	G10	14	0907.10.08.00.....	G20	5
0907.10.04.00.....	K20	23	0907.10.08.00.....	H10	20
0907.10.05.00.....	G20	16A	0907.10.08.00.....	H10	28
0907.10.05.00.....	H40	43	0907.10.08.00.....	H10	31
0907.10.05.00.....	K20	15	0907.10.08.00.....	H10	32
0907.10.05.00.....	K20	18*	0907.10.08.00.....	H10	35
0907.10.05.00.....	K20	20	0907.10.08.00.....	H30	10
0907.10.05.00.....	K21	47	0907.10.08.00.....	K10	10*
0907.10.06.00.....	B30	17	0907.10.08.00.....	K10	11*
0907.10.06.00.....	B41	20	0907.10.08.00.....	K10	16
0907.10.06.00.....	B50	28*	0907.10.08.00.....	K10	20*
0907.10.06.00.....	C41	16	0907.10.08.00.....	K10	24*
0907.10.06.00.....	D40	27	0907.10.08.00.....	K10	8*
0907.10.06.00.....	F10	23	0907.10.08.00.....	K11	40*
0907.10.06.00.....	G10	16	0907.10.08.00.....	K20	14
0907.10.06.00.....	H10	39	0907.10.08.00.....	K21	28
0907.10.06.00.....	H30	14	0907.10.08.00.....	K21	46
0907.10.06.00.....	H30	2	0907.10.09.00.....	H10	33
0907.10.06.00.....	H30	20	0907.10.10.00.....	A10	15
0907.10.06.00.....	H30	6	0907.10.10.00.....	A20	28
0907.10.06.00.....	K10	3*	0907.10.10.00.....	B10	3
0907.10.06.00.....	K10	6*	0907.10.10.00.....	B10	6
0907.10.06.00.....	K11	29*	0907.10.10.00.....	B11	27
0907.10.06.00.....	K11	31	0907.10.10.00.....	B30	10
0907.10.06.00.....	K11	33*	0907.10.10.00.....	B30	11
0907.10.06.00.....	K11	39*	0907.10.10.00.....	B30	15
0907.10.07.00.....	B50	20*	0907.10.10.00.....	B30	9
0907.10.07.00.....	D20	4	0907.10.10.00.....	B40	8
0907.10.08.00.....	B10	23	0907.10.10.00.....	B51	12
0907.10.08.00.....	B10	25	0907.10.10.00.....	B51	14
0907.10.08.00.....	B10	9	0907.10.10.00.....	B51	6
0907.10.08.00.....	B11	30	0907.10.10.00.....	B51	7
0907.10.08.00.....	B30	12	0907.10.10.00.....	C10	31
0907.10.08.00.....	B30	14	0907.10.10.00.....	C10	31
0907.10.08.00.....	B30	4	0907.10.10.00.....	C10	32
0907.10.08.00.....	B30	7	0907.10.10.00.....	C30	11
0907.10.08.00.....	B40	4	0907.10.10.00.....	C30	15
0907.10.08.00.....	B40	4A	0907.10.10.00.....	C30	16
0907.10.08.00.....	B40	4B	0907.10.10.00.....	C40	16

TEIL-NR.	SEITE	NR.	TEIL-NR.	SEITE	NR.
0907.10.10.00.....	C41	11	0910.10.10.00.....	B40	4A
0907.10.10.00.....	C41	19	0910.10.10.00.....	B41	10A*
0907.10.10.00.....	D31	58	0910.10.10.00.....	B41	10B*
0907.10.10.00.....	D40	17	0910.10.13.00.....	B20	27
0907.10.10.00.....	F10	2	0910.10.17.00.....	B20	31
0907.10.10.00.....	G10	29	0910.10.17.00.....	C41	12
0907.10.10.00.....	G10	31	0910.10.21.00.....	B11	33
0907.10.10.00.....	G20	38	0910.15.05.00.....	K20	18*
0907.10.10.00.....	K10	13*	0910.15.06.00.....	C20	16
0907.10.10.00.....	K10	14*	0910.15.06.00.....	G10	16
0907.10.10.00.....	K20	7	0910.15.06.00.....	H30	20
0907.10.12.00.....	B10	1↑	0910.15.09.00.....	B10	25
0907.10.12.00.....	B10	12	0910.15.09.00.....	G20	9
0907.10.12.00.....	B10	7	0910.15.09.00.....	H10	19
0907.10.12.00.....	D30	32A	0910.15.09.00.....	H10	26
0907.10.12.00.....	D40	24*	0910.15.11.00.....	A10	15
0907.10.12.00.....	G20	15	0910.15.11.00.....	A20	28
0907.10.16.00.....	B20	18	0910.15.11.00.....	B30	10
0907.10.16.00.....	B50	4	0910.15.11.00.....	B30	11
0907.10.20.00.....	G10	5	0910.15.11.00.....	B30	7
0907.10.65.00.....	K20	8	0910.15.11.00.....	B40	2
0907.16.16.00.....	D31	44	0910.15.11.00.....	B40	8
0907.21.51.00.....	B10	12	0910.15.11.00.....	C30	11
0907.22.10.00.....	D31	59	0910.15.11.00.....	G20	36
0907.22.18.00.....	D40	7	0910.15.11.00.....	H10	10
0907.60.10.00.....	H40	13	0910.15.11.00.....	H10	13
0907.80.08.00.....	H10	16	0910.15.11.00.....	H40	40
0907.80.08.00.....	H10	27	0910.15.11.00.....	K10	14*
0907.80.08.00.....	H20	6	0910.15.18.00.....	G20	28
0907.80.10.00.....	B40	3	0910.15.18.00.....	G20	41
0907.80.10.00.....	B51	5	0910.15.22.00.....	H10	22
0907.80.10.00.....	G20	35	0910.15.26.00.....	B20	15
0907.80.10.00.....	H10	11	0910.15.26.00.....	B20	6
0907.80.10.00.....	H10	14	0910.15.26.00.....	G10	7
0907.80.10.00.....	H40	34	0910.15.26.00.....	H20	5
0907.80.12.00.....	A10	14	0910.25.15.00.....	C40	17
0907.80.12.00.....	A20	14	0910.25.17.00.....	B10	20
0907.80.12.00.....	B20	26	0910.25.26.00.....	C20	19
0907.80.12.00.....	C20	4	0910.25.31.00.....	B20	3
0907.80.12.00.....	F10	34*	0910.30.17.00.....	H40	35
0907.80.16.00.....	A20	27	0910.30.19.00.....	G10	32
0907.81.08.00.....	C30	4	0910.30.19.00.....	G20	23
0907.81.10.00.....	E10	29	0910.40.06.00.....	B30	17
0907.81.12.00.....	E10	32	0910.40.06.00.....	H30	19
0907.90.06.00.....	H20	11	0910.40.06.00.....	K11	33*
0908.20.16.00.....	A10	7	0910.40.06.00.....	K11	39*
0908.20.16.00.....	A20	7	0910.40.09.00.....	B30	14
0908.20.18.00.....	A20	21	0910.40.09.00.....	G20	43
0908.31.06.00.....	H30	18	0910.60.08.00.....	H20	6
0908.69.09.00.....	D30	24	0910.60.08.00.....	K10	10*
0908.88.02.00.....	A20	11	0910.60.10.00.....	D40	3
0908.88.03.00.....	A20	25	0910.60.10.10.....	B10	3
0910.10.04.00.....	G10	14	0910.64.06.00.....	K11	29*
0910.10.06.00.....	H30	14	0910.64.06.00.....	K11	31
0910.10.08.00.....	K10	8*	0910.71.63.00.....	C40	19

TEIL-NR.	SEITE	NR.	TEIL-NR.	SEITE	NR.
0910.72.04.00.....	C40	10	0911.10.06.00.....	H30	14
0910.72.51.00.....	C10	10	0911.10.06.00.....	H30	2
0910.73.10.00.....	E10	17	0911.10.06.00.....	H30	6
0910.73.11.00.....	E10	7	0911.10.06.00.....	K10	3*
0910.73.12.00.....	E10	18	0911.10.06.00.....	K10	6*
0910.73.70.00.....	E10	5	0911.10.06.00.....	K11	29*
0910.73.72.00.....	E10	6	0911.10.06.00.....	K11	31
0910.74.16.00.....	C10	4	0911.10.06.00.....	K11	33*
0910.74.70.00.....	D31	36	0911.10.06.00.....	K11	39*
0910.74.72.00.....	D31	37	0911.10.07.00.....	B50	21*
0910.74.74.00.....	D31	38	0911.10.07.00.....	D20	4
0910.75.01.00.....	D31	39	0911.10.08.00.....	B10	23
0910.75.03.00.....	D31	40	0911.10.08.00.....	B10	25
0910.76.40.00.....	D40	14	0911.10.08.00.....	B10	9
0910.76.70.00.....	D30	20B*	0911.10.08.00.....	B30	12
0910.80.18.00.....	B10	9	0911.10.08.00.....	B30	14
0910.80.18.00.....	B30	5	0911.10.08.00.....	B30	4
0910.80.18.00.....	B40	5	0911.10.08.00.....	B30	7
0910.80.18.00.....	F10	7	0911.10.08.00.....	B40	4
0910.80.18.00.....	K10	16	0911.10.08.00.....	B40	4A
0910.80.18.00.....	K10	26*	0911.10.08.00.....	B40	4B
0910.80.18.00.....	K11	36*	0911.10.08.00.....	B41	10
0910.80.18.00.....	K11	40*	0911.10.08.00.....	B41	10A*
0910.80.24.00.....	B11	28	0911.10.08.00.....	B41	10B*
0910.80.41.00.....	D30	33A	0911.10.08.00.....	B41	12
0910.80.86.00.....	F10	40	0911.10.08.00.....	B41	26
0910.80.91.00.....	F10	15	0911.10.08.00.....	C20	7
0910.80.92.00.....	F10	14	0911.10.08.00.....	C40	22
0910.80.92.00.....	G20	21	0911.10.08.00.....	D20	17
0910.84.25.00.....	D30	6	0911.10.08.00.....	D20	18
0910.84.26.00.....	D30	7	0911.10.08.00.....	D30	12
0910.84.26.00.....	G10	6	0911.10.08.00.....	D40	19
0910.84.31.00.....	H50	4	0911.10.08.00.....	E10	21
0910.89.11.00.....	D31	60	0911.10.08.00.....	E10	34
0910.89.12.00.....	H40	16	0911.10.08.00.....	F10	28
0910.89.90.00.....	D20	19	0911.10.08.00.....	F10	30
0910.89.93.00.....	C10	17A*	0911.10.08.00.....	F10	5
0910.90.12.00.....	H40	45	0911.10.08.00.....	F10	6
0911.00.80.04.....	K21	6	0911.10.08.00.....	G20	11
0911.10.04.00.....	K20	23	0911.10.08.00.....	G20	43
0911.10.05.00.....	G20	16A	0911.10.08.00.....	G20	5
0911.10.05.00.....	H40	43	0911.10.08.00.....	H10	20
0911.10.05.00.....	K20	15	0911.10.08.00.....	H10	28
0911.10.05.00.....	K20	18*	0911.10.08.00.....	H10	32
0911.10.05.00.....	K20	20	0911.10.08.00.....	H10	35
0911.10.05.00.....	K20	8	0911.10.08.00.....	H30	10
0911.10.05.00.....	K21	47	0911.10.08.00.....	K10	10*
0911.10.06.00.....	B30	17	0911.10.08.00.....	K10	11*
0911.10.06.00.....	B41	20	0911.10.08.00.....	K10	16
0911.10.06.00.....	C20	16	0911.10.08.00.....	K10	20*
0911.10.06.00.....	C41	16	0911.10.08.00.....	K10	21*
0911.10.06.00.....	C41	17*	0911.10.08.00.....	K10	24*
0911.10.06.00.....	D40	20	0911.10.08.00.....	K10	25*
0911.10.06.00.....	G10	16	0911.10.08.00.....	K10	8*
0911.10.06.00.....	H10	39	0911.10.08.00.....	K11	36*

TEIL-NR.	SEITE	NR.	TEIL-NR.	SEITE	NR.
0911.10.08.00.....	K11	40*	0912.10.20.00.....	F10	16
0911.10.08.00.....	K20	14	0912.10.20.00.....	H30	5
0911.10.08.00.....	K21	28	0912.10.25.00.....	C40	11
0911.10.10.00.....	A10	15	0912.10.26.00.....	E10	27
0911.10.10.00.....	A20	28	0912.10.40.00.....	C10	6
0911.10.10.00.....	B10	3	0912.10.40.00.....	D40	15
0911.10.10.00.....	B10	6	0912.10.40.00.....	E10	8
0911.10.10.00.....	B11	27	0912.10.50.00.....	H40	5
0911.10.10.00.....	B11	30	0912.15.27.00.....	D31	50
0911.10.10.00.....	B30	10	0912.15.55.00.....	C10	9
0911.10.10.00.....	B30	11	0912.15.68.00.....	C10	5
0911.10.10.00.....	B30	15*	0912.15.72.00.....	D31	63
0911.10.10.00.....	H40	8	0912.15.80.00.....	D30	5
0911.10.10.00.....	B51	12	0912.15.80.00.....	D40	16
0911.10.10.00.....	B51	14	0912.15.80.00.....	E10	11
0911.10.10.00.....	B51	6	0912.15.80.00.....	H40	4
0911.10.10.00.....	B51	7	0912.16.15.00.....	C10	22
0911.10.10.00.....	C10	30	0912.22.28.00.....	D15	6
0911.10.10.00.....	C10	32	0912.22.32.00.....	D10	6
0911.10.10.00.....	C30	11	0912.22.32.00.....	D15	7
0911.10.10.00.....	C30	15	0912.50.10.00.....	C30	8
0911.10.10.00.....	C30	16	0912.68.63.00.....	C10	28
0911.10.10.00.....	C40	16	0912.82.28.00.....	E10	23
0911.10.10.00.....	C41	11	0913.10.58.00.....	G20	25
0911.10.10.00.....	C41	19	0915.15.86.00.....	G20	16
0911.10.10.00.....	D40	17	0915.50.51.00.....	G10	21
0911.10.10.00.....	D40	3	0915.51.26.00.....	H40	20*
0911.10.10.00.....	F10	2	0915.51.30.00.....	B11	35
0911.10.10.00.....	G10	31	0915.51.32.00.....	H40	22*
0911.10.10.00.....	G20	39	0915.51.32.00.....	H40	28
0911.10.10.00.....	K10	13*	0915.51.48.00.....	C40	5*
0911.10.10.00.....	K10	14*	0915.51.50.00.....	C40	4
0911.10.10.00.....	K20	7	0915.51.58.00.....	B20	13
0911.10.12.00.....	B10	11	0915.51.58.00.....	G10	8
0911.10.12.00.....	B10	12	0915.51.86.00.....	H50	3
0911.10.12.00.....	B20	12	0915.51.88.00.....	H40	42
0911.10.12.00.....	C10	13	0915.52.04.00.....	H40	9
0911.10.12.00.....	C20	14	0915.52.22.00.....	D10	9
0911.10.12.00.....	C20	21	0915.52.22.00.....	D15	12
0911.10.12.00.....	C41	9	0915.62.70.00.....	E10	16
0911.10.12.00.....	D40	11	0916.10.68.00.....	G20	37
0911.10.12.00.....	G20	15	0916.10.97.00.....	B10	21
0911.10.16.00.....	B20	18	0916.10.97.00.....	B20	31
0911.10.16.00.....	B50	4	0916.10.97.00.....	C40	18
0911.10.16.00.....	D20	11	0916.10.97.00.....	C41	13
0911.10.16.00.....	D31	44	0916.10.97.00.....	G20	29
0911.10.16.00.....	D31	53	0916.10.97.00.....	G20	42
0911.10.18.00.....	D40	7	0916.10.97.00.....	H40	35
0911.30.10.00.....	G10	24	0916.11.01.00.....	A10	8
0911.30.12.00.....	H40	46	0916.11.01.00.....	A20	8
0911.30.16.00.....	B20	30	0916.11.12.00.....	G10	33
0911.40.10.00.....	H40	41	0916.11.12.00.....	G20	20
0911.89.09.00.....	D30	25	0916.11.12.00.....	H10	21
0912.10.15.00.....	H40	32	0916.11.13.00.....	F10	12
0912.10.20.00.....	C40	9	0916.11.15.00.....	A20	22

TEIL-NR.	SEITE NR.	TEIL-NR.	SEITE NR.
0916.11.15.00.....	G10 10	0922.51.09.00.....	D30 21
0916.11.23.00.....	B20 6	0922.51.14.00.....	D30 13
0916.11.23.00.....	B20 8	0922.51.47.00.....	D30 20A*
0916.11.24.00.....	H20 5	0922.58.01.00.....	D30 20
0916.11.28.00.....	C30 12	0922.88.02.00.....	B20 10
0916.11.36.00.....	C20 20	0922.93.19.00.....	H40 15
0916.11.49.00.....	E20 3	0922.96.27.00.....	C10 27
0916.20.05.00.....	B50 10	0924.20.01.00.....	F10 4
0916.20.10.00.....	C20 12	0924.20.30.00.....	C30 14
0916.22.02.00.....	C20 24	0924.50.04.00.....	D40 4
0916.22.06.00.....	F10 36	0924.50.05.00.....	H40 31
0916.22.07.00.....	B51 11	0924.51.18.00.....	G20 4
0916.22.12.00.....	B20 20	0924.51.18.00.....	G20 8
0916.22.13.00.....	B20 20	0924.51.18.00.....	H10 18
0916.22.13.00.....	B50 6	0925.11.17.00.....	D30 22
0917.31.50.00.....	H40 30	0925.11.93.00.....	D31 64
0917.31.51.00.....	B10 19	0925.14.40.00.....	D30 8
0917.51.55.00.....	B20 29	0925.15.62.00.....	D30 29
0918.11.96.00.....	D30 16	0925.24.44.00.....	D30 23
0918.40.20.00.....	B20 19	0925.31.29.00.....	D40 6
0918.40.30.00.....	B20 19	0925.40.06.00.....	D30 30
0919.40.48.00.....	D20 15	0925.50.30.00.....	D40 5
0919.62.94.00.....	H10 23A*	0925.60.14.00.....	D30 26
0919.64.29.00.....	H10 30	0925.60.15.00.....	D30 26
0920.10.62.00.....	G10 18*	0925.60.16.00.....	D30 26
0920.10.88.00.....	H40 7	0925.60.20.00.....	D30 11
0920.11.25.00.....	H40 8	0925.60.21.00.....	D30 11
0920.12.41.00.....	G20 33*	0925.60.22.00.....	D30 11
0920.12.49.00.....	F10 25	0926.10.05.00.....	D15 10
0920.13.25.00.....	H20 3	0926.10.10.00.....	D10 7
0920.13.26.00.....	G20 13	0926.10.10.00.....	D15 8
0920.13.27.00.....	H20 2	0926.10.41.00.....	G20 18
0920.14.21.00.....	H10 2	0926.10.41.00.....	G20 6*
0920.14.21.00.....	H10 4	0926.10.42.00.....	F10 10*
0920.15.43.00.....	F10 9	0926.11.07.00.....	G20 14
0920.20.84.00.....	D30 2	0926.11.08.00.....	H10 5
0920.30.02.00.....	D20 3	0926.76.18.00.....	D31 35
0922.10.28.00.....	D30 4	0930.10.12.00.....	D10 1-17
0922.12.19.00.....	D20 6	0930.10.13.00.....	D15 22*
0922.12.19.00.....	D20 9	0930.12.96.00.....	D15 23*
0922.12.46.00.....	C10 8	0930.14.03.00.....	D15 1-21
0922.12.48.00.....	C10 3	0930.14.04.00.....	D15 24*
0922.12.50.00.....	H40 3	0930.20.07.00.....	D31 49
0922.12.58.00.....	E10 3	0930.20.14.00.....	D10 5
0922.12.59.00.....	E10 14	0930.20.16.00.....	D15 5
0922.12.59.00.....	E10 4	0930.22.18.00.....	D10 1
0922.12.61.00.....	E10 2	0930.22.21.00.....	D15 1
0922.12.70.00.....	D40 13	0930.22.60.00.....	D15 9
0922.18.03.00.....	C30 7	0930.26.69.00.....	D10 8
0922.40.07.00.....	D31 62	0930.26.70.00.....	D10 12
0922.50.04.00.....	A10 6	0930.26.73.00.....	D15 11
0922.50.04.00.....	A20 6	0930.26.75.00.....	D15 15
0922.50.06.00.....	A10 4	0930.28.01.00.....	D10 4
0922.50.06.00.....	A20 4	0930.28.01.00.....	D15 4
0922.50.10.00.....	D30 15	0930.40.26.00.....	D10 3

TEIL-NR.	SEITE NR.	TEIL-NR.	SEITE NR.
0930.40.26.00.....	D15 3	0940.23.47.00.....	H10 40
0930.41.03.00.....	D10 2	0940.24.11.00.....	F10 19
0930.41.03.00.....	D15 2	0940.24.31.00.....	B10 22
0930.42.45.00.....	D15 13	0940.24.87.00.....	G20 24
0930.42.46.00.....	D15 14	0940.29.90.00.....	G20 34
0930.42.47.00.....	D10 10	0940.29.95.00.....	B11 31
0930.42.48.00.....	D10 11	0940.52.21.00.....	C30 10
0930.44.21.00.....	D15 20	0940.52.99.00.....	H30 8
0930.44.22.00.....	D10 16	0940.57.60.00.....	C40 20
0930.44.80.00.....	D15 19	0940.63.44.00.....	G10 23
0930.44.81.00.....	D10 15	0940.63.71.00.....	C40 6
0930.45.07.00.....	D15 16 ^h	0940.63.84.00.....	C40 7
0930.45.22.00.....	D10 13	0940.64.53.00.....	B10 26
0930.45.31.00.....	D15 17	0940.67.91.00.....	H40 36
0930.49.02.00.....	D10 17	0940.74.26.00.....	H40 11
0930.49.02.00.....	D15 21	0940.74.39.00.....	G20 7
0930.50.40.00.....	D10 14	0940.74.40.00.....	G20 7-11
0930.50.40.00.....	D15 18	0940.74.41.00.....	D20 13
0935.13.14.00.....	B50 8	0940.74.61.00.....	H10 34
0935.13.53.00.....	B50 12	0940.88.39.00.....	C10 21
0935.13.95.00.....	B51 8	0940.96.01.00.....	C20 13
0936.18.65.00.....	C40 13	0942.18.11.00.....	A10 2-11
0936.49.79.00.....	B20 27A*	0942.18.11.00.....	A20 2-11
0936.49.79.00.....	C40 12	0942.18.16.00.....	A20 15-25
0936.98.20.00.....	B20 27B*	0942.19.21.00.....	A10 2
0937.10.03.00.....	K10 28*	0942.19.21.00.....	A20 2
0937.10.19.00.....	C40 23	0942.19.23.00.....	A20 15
0937.19.03.00.....	B51 10	0942.20.20.00.....	A20 17
0937.19.07.00.....	F10 37	0942.20.21.00.....	A20 20
0937.28.99.00.....	C20 23	0942.21.40.00.....	A20 16
0937.51.40.00.....	B20 17	0942.21.43.00.....	A10 3
0937.51.41.00.....	B20 17	0942.21.43.00.....	A20 3
0937.52.49.00.....	H30 1	0942.22.20.00.....	A20 19
0938.20.31.00.....	B41 18	0942.22.60.00.....	A20 18
0938.20.33.00.....	K10 4	0942.22.80.00.....	A20 24
0938.31.52.00.....	K10 2*	0942.22.83.00.....	A10 10
0938.31.54.00.....	B41 19	0942.22.83.00.....	A20 10
0938.50.08.00.....	K21 30	0942.24.81.00.....	A10 9
0938.50.12.00.....	K20 27	0942.24.81.00.....	A20 9
0938.79.01.00.....	B41 16*	0942.24.98.00.....	A20 23
0938.90.14.00.....	B40 6A	0942.26.02.00.....	A10 5
0938.90.15.00.....	B40 6B*	0942.26.02.00.....	A20 5
0938.90.16.00.....	D31 67	0942.89.81.00.....	A10 11
0938.90.51.00.....	B41 9A	0944.10.11.00.....	A10 16-18
0938.90.70.00.....	C41 22	0944.10.14.00.....	A10 19-21
0938.90.70.00.....	K11 35*	0944.10.14.00.....	A20 29-31
0939.50.49.00.....	B20 12	0944.10.60.00.....	A20 32-34
0940.10.21.00.....	C10 20	0944.20.11.00.....	A10 16
0940.10.71.00.....	D40 9	0944.20.14.00.....	A10 19
0940.10.71.00.....	H30 17	0944.20.14.00.....	A20 29
0940.12.70.00.....	H40 12	0944.20.60.00.....	A20 32
0940.13.49.00.....	B20 5	0944.30.11.00.....	A10 17*
0940.13.61.00.....	H40 37	0944.30.14.00.....	A10 20*
0940.15.30.00.....	B10 27*	0944.30.14.00.....	A20 30*
0940.20.36.00.....	G10 34	0944.30.60.00.....	A20 33*

TEIL-NR.	SEITE NR.	TEIL-NR.	SEITE NR.
0944.50.81.00.....	A10 18	0980.14.03.00.....	B50 15*
0944.51.06.00.....	A10 21	0980.22.10.00.....	B50 16*
0944.51.64.00.....	A20 34	0980.22.13.00.....	B50 17*
0944.90.61.00.....	C20 18	0980.30.11.00.....	B50 22*
0951.11.19.00.....	C41 23	0980.40.08.00.....	B50 18*
0951.51.19.00.....	C41 24*	0982.10.02.00.....	H40 24
0952.13.03.00.....	C41 4	0982.20.10.00.....	B10 10
0954.11.81.00.....	C41 1	0982.25.11.00.....	D40 2
0954.31.01.00.....	C41 20	0990.46.01.00.....	B50 2+3
0954.31.22.00.....	C41 7	0990.46.17.00.....	B50 2
0954.31.80.00.....	C41 5	0990.46.18.00.....	B50 3
0954.32.10.00.....	C41 21	0994.82.19.00.....	C20 15
0954.62.42.00.....	C41 15	0994.82.20.00.....	K10 5
0955.60.93.00.....	C41 6	0995.10.01.00.....	G10 11
0955.91.10.00.....	C41 2	0995.10.33.00.....	G10 13
0955.96.08.00.....	C41 3*	0995.10.34.00.....	G10 12
0972.12.11.00.....	K21 38	1101.04.04.08.....	B11 32
0972.14.19.00.....	K21 37	1101.22.08.18.....	H20 9
0972.14.29.00.....	K21 36	1101.23.02.00.....	H40 18-22
0972.14.33.00.....	K21 48	1101.23.02.01.....	H40 18
0972.14.33.00.....	K21 48-50	1101.23.02.05.....	H40 19
0972.14.44.00.....	K21 39	1104.81.03.01.....	B50 7
0972.14.48.00.....	K21 35	1104.81.06.01.....	B50 11
0972.14.61.00.....	K20 25	1105.07.02.00.....	B20 7-16
0972.31.04.00.....	K21 34	1105.07.02.01.....	B20 7
0972.38.14.00.....	K21 50*	1105.07.02.07.....	B20 8
0972.38.15.00.....	K21 54*	1105.07.02.09.....	B20 9
0972.38.49.00.....	K21 53	1105.07.02.11.....	B20 11-13
0972.38.50.00.....	K21 49	1105.07.02.12.....	B20 11
0972.46.01.00.....	K20 19	1105.22.11.02.....	G10 17-25
0972.46.02.00.....	K20 24	1105.22.11.06.....	G10 19-21
0972.51.04.00.....	K20 22	1105.22.11.08.....	G10 20
0972.51.36.00.....	K20 21	1105.22.11.13.....	G10 25
0972.60.01.00.....	K21 33	1105.81.90.01.....	B50 13
0972.60.02.00.....	K21 32	1109.07.01.25.....	B20 4
0972.62.11.00.....	K21 52	1109.22.01.37.....	H10 38
0972.64.02.00.....	K21 51	1109.22.11.03.....	G10 17
0974.10.01.00.....	K20 1	1110.22.11.01.....	G10 17-29
0974.10.01.00.....	K21 40	1110.22.11.59.....	G10 26-29
0974.10.02.00.....	K20 9	1110.22.11.60.....	G10 26
0974.10.40.00.....	K20 16	1115.22.16.13.....	H30 3
0974.10.40.00.....	K20 16-18	1115.81.91.01.....	B50 14
0974.20.07.00.....	K20 11*	1116.14.02.15.....	D20 12
0974.20.07.00.....	K20 3*	1116.14.02.19.....	D20 14
0974.20.07.00.....	K21 42*	1116.14.02.33.....	D20 2
0974.20.26.00.....	K20 17*	1116.22.14.00.....	H30 15-20
0974.20.38.00.....	K20 10*	1116.22.14.01.....	H30 15
0974.20.38.00.....	K20 2*	1116.22.14.05.....	H30 16
0974.20.38.00.....	K21 41*	1116.26.51.00.....	G10 9
0974.42.01.00.....	K20 12	1116.33.03.38.....	F10 11
0974.42.01.00.....	K20 4	1118.09.03.01.....	B20 28
0974.42.01.00.....	K21 43	1119.63.06.22.....	K20 26
0974.46.01.00.....	K21 55*	1120.72.01.03.....	H40 2-4
0980.10.09.00.....	B50 15-25	1120.72.02.01.....	H40 6
0980.12.05.00.....	B50 15-19	1120.72.02.16.....	H40 44

TEIL-NR.	SEITE	NR.	TEIL-NR.	SEITE	NR.
1120.72.05.01.....	H40	29-32	1121.22.05.51.....	H30	11
1120.72.05.02.....	H40	29+30	1121.22.05.52.....	H30	12
1120.72.05.15.....	H40	38	1121.22.05.57.....	H30	13
1120.72.10.00.....	H40	23-28	1121.22.07.48.....	H10	17
1120.72.10.01.....	H40	23	1121.22.08.01.....	G10	1-5
1121.02.01.01.....	A10	1	1121.22.08.02.....	G10	1-3
1121.02.01.01.....	A20	1	1121.22.08.03.....	G10	1
1121.03.00.00.....	B10	1-28	1121.22.08.21.....	G10	2
1121.03.01.01.....	B10	1	1121.22.13.26.....	G10	30
1121.03.03.07.....	B10	5A	1121.22.90.06.....	G10	15
1121.03.03.08.....	B10	5A	1121.25.01.01.....	H50	1
1121.03.03.12.....	B10	5 th	1121.25.02.01.....	G20	1-6
1121.03.05.11.....	B10	10A*	1121.25.02.06.....	G20	2
1121.03.05.11.....	B50	24*	1121.25.02.23.....	G20	12
1121.03.05.12.....	B10	10A*	1121.25.02.33.....	G20	17
1121.03.05.12.....	B50	25*	1121.25.02.38.....	G20	19
1121.03.05.16.....	B10	10A*	1121.25.02.43.....	G20	22
1121.03.05.16.....	B50	26*	1121.31.01.02.....	B30	2
1121.03.10.01.....	B10	13-17	1121.31.01.03.....	B30	3
1121.03.10.10.....	B10	18	1121.31.01.11.....	B30	1
1121.03.12.01.....	B10	24	1121.31.04.01.....	B30	13
1121.04.02.01.....	B11	34	1121.31.04.12.....	B30	16
1121.05.01.01.....	B20	1	1121.32.00.00.....	B40	1-25
1121.05.01.17.....	B20	2	1121.32.01.01.....	B40	1
1121.05.01.32.....	B20	23	1121.32.02.01.....	B40	6
1121.05.01.36.....	B20	24	1121.32.02.13.....	B40	7
1121.14.02.01.....	D30	1	1121.32.02.18.....	B40	8A
1121.14.02.19.....	D31	41	1121.32.03.01.....	B41	9
1121.14.02.20.....	D30	14	1121.32.04.01.....	B41	11
1121.14.05.00.....	D30	1-41	1121.32.04.10.....	B41	13
1121.14.05.40.....	D30	28	1121.32.05.01.....	B41	14
1121.14.05.60.....	D30	17	1121.32.06.01.....	B41	15
1121.14.06.03.....	D31	47	1121.32.07.01.....	B41	17
1121.14.06.03.....	D31	56	1121.32.07.14.....	B41	21*
1121.14.51.01.....	D31	42	1121.32.08.01.....	B41	22
1121.14.51.13.....	D31	45	1121.32.08.08.....	B41	22A
1121.16.07.01.....	D40	8	1121.32.09.01.....	B41	24
1121.17.01.01.....	D40	1	1121.32.10.01.....	B41	25
1121.17.08.01.....	D40	10	1121.34.01.00.....	F10	1
1121.20.03.01.....	E10	19	1121.34.02.01.....	F10	3
1121.20.04.05.....	E10	26	1121.34.03.01.....	F10	8
1121.20.04.08.....	E10	22	1121.34.03.11.....	F10	13
1121.20.51.14.....	E10	33	1121.34.04.01.....	F10	24
1121.21.01.01.....	H10	1	1121.34.05.01.....	F10	26
1121.21.01.12.....	H10	6	1121.34.05.08.....	F10	29
1121.21.01.15.....	H10	3	1121.34.06.02.....	F10	27
1121.21.51.02.....	H10	7	1121.34.07.01.....	F10	32
1121.21.51.03.....	H10	8	1121.34.10.05.....	F10	35
1121.22.01.14.....	H10	23	1121.41.01.12.....	C10	11
1121.22.01.18.....	H10	24	1121.41.02.10.....	C10	16
1121.22.01.33.....	H10	36	1121.41.03.07.....	C10	24
1121.22.01.34.....	H10	37	1121.41.04.05.....	C10	29
1121.22.03.01.....	H20	1	1121.41.04.09.....	C10	33
1121.22.03.12.....	H20	4	1121.41.05.06.....	C10	17
1121.22.04.01.....	H20	7	1121.41.05.12.....	C10	19

TEIL-NR.	SEITE NR.	TEIL-NR.	SEITE NR.
1121.42.02.13.....	C30 5-8	1121.80.01.01.....	B51 1
1121.42.02.15.....	C30 5	1121.80.03.01.....	B51 2
1121.42.02.31.....	C30 13	1121.80.03.05.....	B51 3
1121.42.02.36.....	C30 6	1121.80.03.30.....	B51 13
1121.42.02.38.....	C30 1	1121.81.01.00.....	B50 1-6
1121.42.04.01.....	C20 5	1121.81.01.01.....	B50 1
1121.42.04.13.....	C20 6	1121.81.03.13.....	B50 9
1121.42.05.05.....	C20 9	1122.03.03.01.....	B10 2
1121.42.08.00.....	C20 1-4	1122.03.03.07.....	B10 4
1121.42.08.01.....	C20 1	1122.03.03.08.....	B10 4
1121.42.08.16.....	C20 2	1122.03.04.01.....	B10 8
1121.42.93.01.....	C20 17	1122.17.01.61.....	D40 25
1121.43.00.00.....	C40 1-19	1122.17.11.01.....	D40 18
1121.43.01.01.....	C40 1	1122.17.11.18.....	D40 21
1121.43.01.11.....	C40 3	1122.17.13.01.....	D40 23
1121.43.03.01.....	C40 14	1122.17.14.03.....	D40 26
1121.44.51.05.....	C40 21	1122.20.05.01.....	E10 15
1121.45.02.01.....	C41 8	1122.22.05.22.....	H30 9
1121.45.02.13.....	C41 10	1122.25.06.01.....	G20 30-39
1121.45.02.21.....	C41 14	1122.25.06.02.....	G20 30
1121.45.02.31.....	C41 18	1122.25.06.13.....	G20 32+33
1121.51.01.00.....	K10 1-4	1122.25.06.14.....	G20 32
1121.51.01.01.....	K10 1	1122.28.05.06.....	G20 31
1121.51.03.01.....	K10 12	1122.28.05.34.....	F10 20
1121.51.05.02.....	K10 15	1122.31.02.01.....	B30 6
1121.51.07.01.....	K10 17	1122.31.03.01.....	B30 8
1121.51.07.07.....	K10 18	1122.51.12.01.....	K11 34
1121.51.07.07.....	K10 23*	1122.72.00.00.....	H40 1-46
1121.51.07.11.....	K10 19	1122.72.01.01.....	H40 1-5
1121.51.08.01.....	K10 22	1122.80.03.18.....	B51 9-11
1121.51.09.01.....	K10 27	1122.80.03.19.....	B51 9
1121.51.09.08.....	K11 30	1128.14.01.21.....	D20 16
1121.51.11.01.....	K11 32*	1128.34.03.12.....	F10 17
1121.51.96.01.....	K11 37-40	1128.34.03.17.....	F10 18
1121.51.96.03.....	K11 37	1128.34.03.24.....	F10 21
1121.51.96.04.....	K11 38	1128.34.03.25.....	F10 22
1121.63.00.21.....	K20 1-39	1128.34.10.01.....	F10 38
1121.63.00.22.....	K20 40-54	1128.34.10.02.....	F10 39
1121.63.01.00.....	K20 1-8	1128.42.02.05.....	C30 2
1121.63.01.07.....	K20 5	1128.42.06.01.....	C20 11
1121.63.01.07.....	K21 44	1128.51.02.00.....	K10 5-11
1121.63.01.08.....	K20 6	1128.51.02.07.....	K10 7
1121.63.02.00.....	K20 9-15	1128.51.02.18.....	K10 9
1121.63.02.07.....	K20 13	1705.42.92.01.....	C20 22
1121.63.04.00.....	K20 19+20	2101.02.03.04.....	A20 31
1121.63.06.56.....	K21 29	2101.05.07.01.....	B50 5
1121.63.08.00.....	K21 40-47	6117.35.04.01.....	K20 24+25
1121.63.08.08.....	K21 45		

NOTIZEN
