



**AP 42**

1.83

ERSATZTEILLISTE

SPARE PARTS LIST

LISTE DES PIÈCES DE RECHANGE

CATALOGO RICAMBI

CATÀLOGO DE PIEZAS DE RECAMBIO

## Hinweise für die Ersatzteil-Bestellung

Die auf den einzelnen Blättern vorhandenen Abbildungen der Maschinenteile sind mit Positionsnummern versehen. Diese geben im darunterliegenden Text die Teil-Nummern und deren Bezeichnung an. Haben sich Teile geändert, so ist dies durch einen Strich vor den Positionsnummern im Textteil gekennzeichnet. Jede Bestellung muß zur Vermeidung von Irrtümern und Fehllieferungen folgende Angaben enthalten:

Teil-Nummer und Benennung des Ersatzteils (in dieser Liste feststellen)

Menge der gewünschten Ersatzteile

Gewünschte Lieferart (Post, Frachtgut, Expreß)

Volle Anschrift des Bestellers (mit Postleitzahl)

Die in dieser Liste aufgeführten Teil-Nummern haben Vorrang vor auf manchen Teilen eingegossenen oder eingepprägten Bezeichnungen. Schrauben, Muttern, Federringe und Scheiben zum Befestigen kompletter Ersatzteilgruppen werden normalerweise nicht mitgeliefert. Bei Bedarf ist die Teil-Nummer der Befestigungsteile anzugeben.

Das Teil-Nr. Verzeichnis am Ende der Liste dient zum schnellen Aufsuchen von Teilen, deren Nummer bekannt ist.

Abkürzungen:

6kt = Sechskant; kpl. = komplett; at. = austauschbar; \* = nicht abgebildet.

Die **Fabrik-Nummer** ist auf dem nebenstehend gezeigten Nummernschild angegeben. Garantiefälle und Rückfragen können ohne Angabe der Fabrik-Nummer nicht bearbeitet werden. Bitte tragen Sie deshalb diese Nummer gleich nach Auslieferung der Maschine hier ein:

---

---

---

---

---

---

---

---

---

---

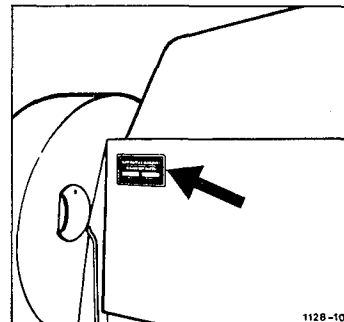

**Nachdruck nicht gestattet — alle Rechte sowie technische Änderungen vorbehalten. Die Abbildungen sind für Form und Ausführung nicht verbindlich. Copyright 1983 by Gebrüder Welger GMBH & CO. Kommanditgesellschaft, Wolfenbüttel.**

F.W. 1.83 3000000

**GEBRÜDER WELGER** GMBH & CO. KOMMANDITGESELLSCHAFT

Gebrüder-Welger-Straße

Postfach 15 60

3340 Wolfenbüttel

Telefon: (05331) 404-0 · Telex: 095 639 · Telegramme: Welger Wolfenbüttel



## **Achse**

Road Axle – Essieu  
Assale – Eje

---

**A**

## **Gestell und Zubehör**

Bale Chamber and Trailer Loaders – Canal de Pressage et Accessoires  
Telaio ed Accessori – Canal de Prensado y Accesorios

---

**B**

## **Aufsammler**

Pick-up Reel – Ramasseur  
Raccoglitore – Recogedor

---

**C**

## **Kolbenantrieb**

Main Drive – Transmission Principale  
Trasmissione-Pistone – Transmision del Piston

---

**D**

## **Raffer- und Querförderantrieb**

Packer and Crossfeed Drive – Entraînement de l'Ameneur et du Transporteur  
Transversal – Comando Forcone Introduttore e Forcone Alimentatore –  
Accionamiento del Alimentador y Transportador

---

**E**

## **Raffer und Querförderer**

Packer and Cross Feeder – Ameneur et Transporteur Transversal  
Introduttore e Forconi – Alimentador y transportador

---

**F**

## **Binder-Grundteile**

Knotter Basic Parts – Pièces Générales du Noueur  
Legatore-Particolari Base – Piezas Base del Atador

---

**G**

## **Garnbindung**

Twine Knotters – Noueurs à Ficelle  
Legatura di Spago – Atador de Sisal

---

**H**

**J**

## **Schutzvorrichtung und Beleuchtung**

Guards and Lighting Equipment – Protecteurs et Eclairage Electrique  
Dispositivi di Protezione ed Illuminazione – Dispositivos de Proteccion  
y Equipo Electrico

---

**K**

## **Teilnummern-Verzeichnis**

Part-Number Index – Répertoire Numérique des Pièces de Rechange  
Indice del Codice – Lista de Numero de Referencias de Piezas

---

**L**

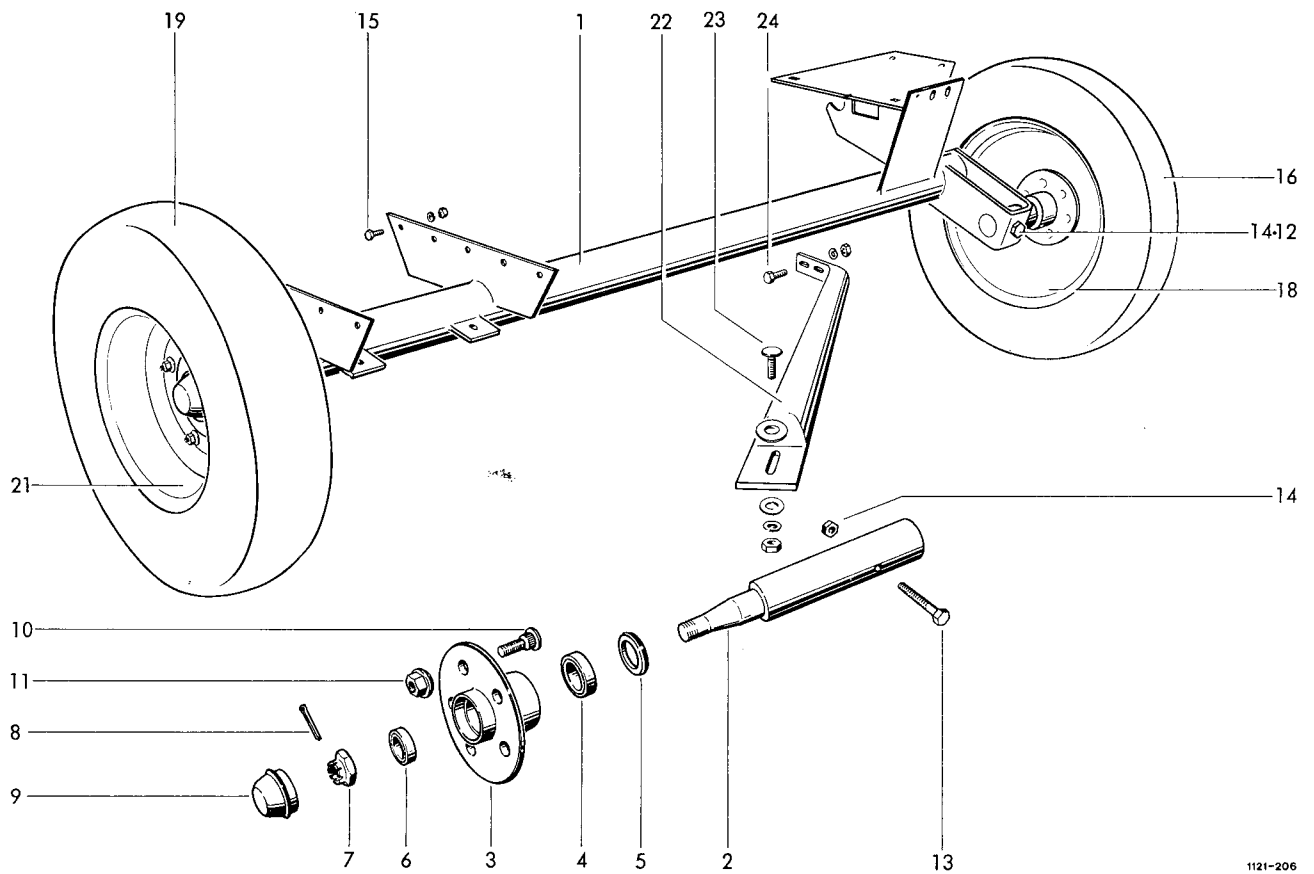

1121-206

RADACHSE NORMALBEREIFUNG

1	1121.02.01.01	Achse
2-11	0942.18.11.00	Achsstummel kpl.
2	0942.19.21.00	Achsstummel
3	0942.21.43.00	Radnabe
4	0922.50.06.00	Kegelrollenlager
5	0942.26.02.00	Lamellenring
6	0922.50.04.00	Kegelrollenlager
7	0908.20.16.00	Kronenmutter
8	0916.11.01.00	Splint
9	0942.24.81.00	Radkapsel
10	0942.22.83.00	Radbolzen
11	0942.89.81.00	Kugelbundmutter
12	0901.11.49.00	6kt-Schraube
13	0901.11.52.00	6kt-Schraube
14	0907.80.12.00	Sicherungsmutter
15	0901.21.08.00	6kt-Schraube
	0907.10.10.00	6kt-Mutter
	0910.15.11.00	Scheibe
	0911.10.10.00	Federring

RÄDER

1	16+17+18	0944.10.11.00	Rad kpl.	1
2	19+20+21	0944.10.14.00	Rad kpl.	1
2	16	0944.20.11.00	Reifen	1
2	17*	0944.30.11.00	Schlauch	1
2	18	0944.50.81.00	Scheibenrad	1
2	19	0944.20.14.00	Reifen	1
2	20*	0944.30.14.00	Schlauch	1
2	21	0944.51.06.00	Scheibenrad	1
ACHSVERSTREBUNG				
10	22	1121.02.02.01	Strebe	1
10	23	0903.10.73.00	Flachrundschrabe	1
1		0907.10.10.00	6kt-Mutter	1
1		0910.60.10.00	Scheibe	1
1		0911.10.10.00	Federring	1
10	24	0901.21.08.00	6kt-Schraube	2
10		0907.10.10.00	6kt-Mutter	2
10		0911.10.10.00	Federring	2
10		0910.60.10.00	Scheibe	2



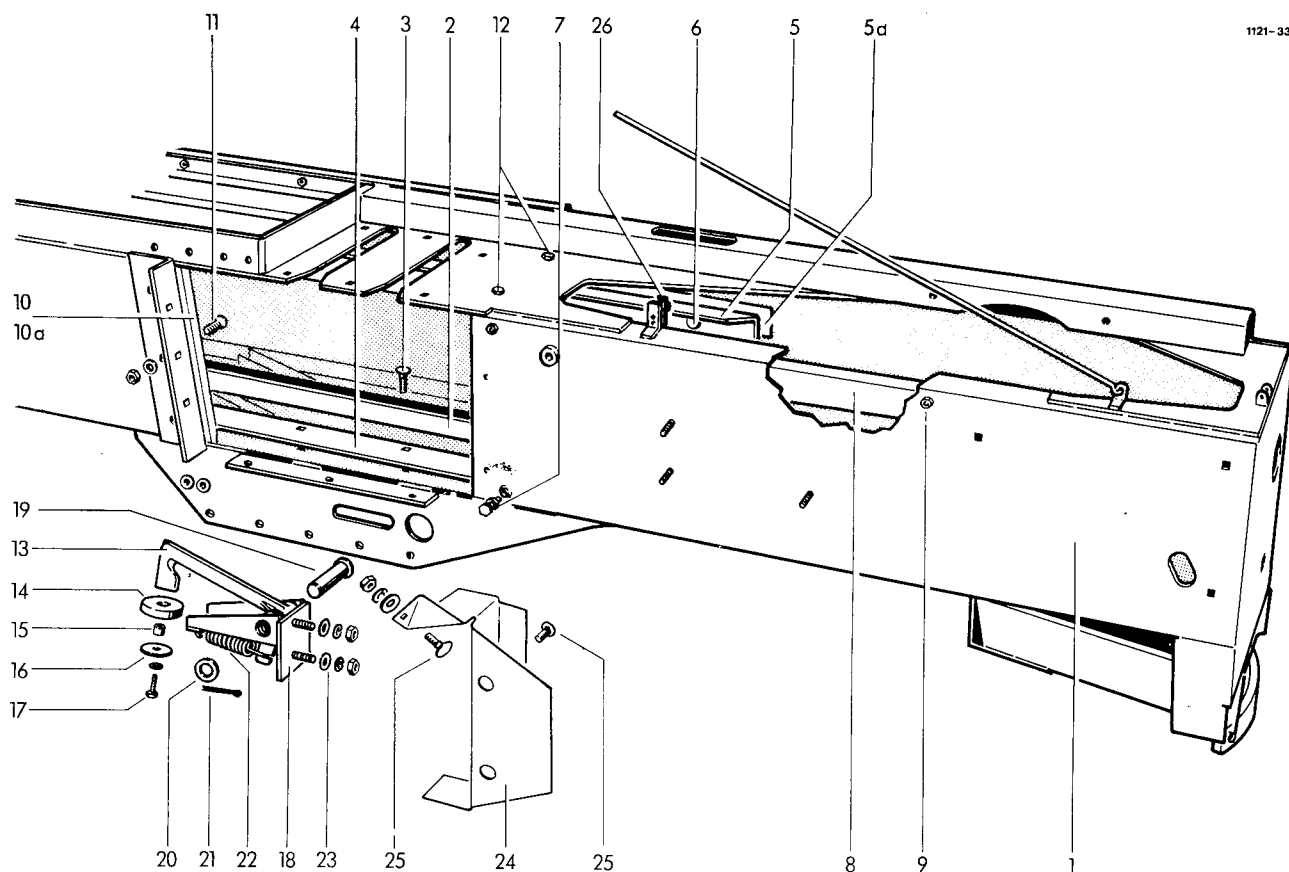

GESTELL

1-28	1121.03.00.00	Gestell	1	12	0907.21.51.00	6kt-Schraube	4
1	1121.03.01.01	Grundkörper	1		0907.10.12.00	6kt-Mutter	4
2	1122.03.03.01	Schiene, unten L	1		0911.10.12.00	Federring	4
3	0903.10.73.00	Flachrundschraube	6	13-17	1121.03.10.01	Rückhalter kpl.	1
	0907.10.10.00	6kt-Mutter	6	13	0736.81.00.00	Rückhalter	1
	0910.60.10.10	Scheibe	6	14	0328.37.00.00	Anschlag	1
	0911.10.10.00	Federring	6	15	0328.39.00.00	Hülse	1
4	1122.03.03.07	Beilage n. Bedarf 1 mm dick		16	0328.35.00.00	Scheibe	1
	1122.03.03.08	Beilage n. Bedarf 3 mm dick		17	0901.20.68.00	6kt-Schraube	1
5	1121.03.03.12	Schiene, oben L	1	18	1121.03.10.10	Halter	1
5a	1121.03.03.07	Beilage n. Bedarf 1 mm dick		19	0917.31.51.00	Bolzen	1
	1121.03.03.08	Beilage n. Bedarf 3 mm dick		20	0910.25.17.00	Scheibe	5
6	0903.10.71.00	Flachrundschraube	5	21	0916.10.97.00	Splint	1
	0907.10.10.00	6kt-Mutter	5	22	0940.24.31.00	Zugfeder	1
	0911.10.10.00	Federring	5	23	0901.20.68.00	6kt-Schraube	1
7	0901.21.51.00	6kt-Schraube	2		0907.10.08.00	6kt-Mutter	2
	0907.10.12.00	6kt-Mutter	2		0911.10.08.00	Federring	2
8	1122.03.04.01	Schiene L	1	24	1121.03.12.01	Leitblech	1
9	0902.60.43.00	Senkschraube	2	25	0903.10.41.00	Flachrundschraube	3
	0907.10.08.00	6kt-Mutter	2		0907.10.08.00	6kt-Mutter	3
	0910.80.18.00	Scheibe	2		0910.15.09.00	Scheibe	3
	0911.10.08.00	Federring	2		0911.10.08.00	Federring	3
10	0982.20.10.00	Messer	1	26	0940.64.53.00	Blattfeder	1
10a*	1121.03.05.11	Beilage n. Bedarf 1,0 mm dick		27*	0940.15.30.00	Halbrundniet zu Nr. 26	2
	1121.03.05.12	Beilage n. Bedarf 2,0 mm dick					
	1121.03.05.16	Beilage n. Bedarf 0,5 mm dick					
11	0902.60.63.00	Senkschraube	3				
	0907.10.12.00	6kt-Mutter	3				
	0911.10.12.00	Federring	3				

ab 1121.08.284

Fortsetzung B 11 / Continued B 11 / Continué B 11

bis 1121.08.283 = 0982.20.07.00

1121-215

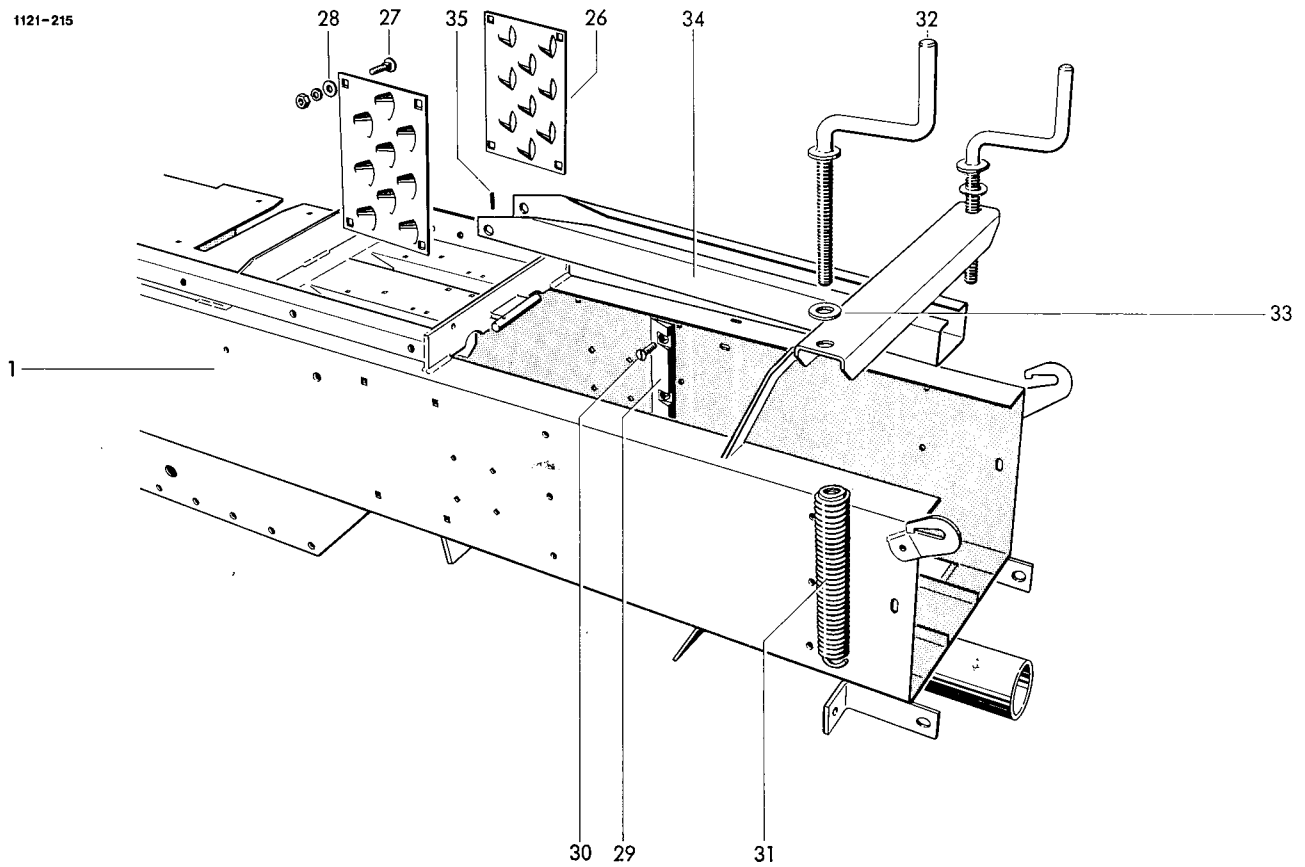

SPANNVORRICHTUNG

26	0339.31.00.00	Schuppenblech	2	31	0940.29.95.00	Zugfeder	2
27	0903.10.71.00	Flachrundschraube	10	32	1101.04.04.08	Kurbel	2
	0907.10.10.00	6kt-Mutter	10	33	0910.10.21.00	Scheibe	2
	0911.10.10.00	Federring	10	34	1121.04.02.01	Spannschiene	1
28	0910.80.24.00	Scheibe	10	35	0915.51.30.00	Spannhülse	1
29	0336.32.00.00	o Ballenbremse Sonderzubehör	2				
30	0902.50.67.00	o Senkschraube	6				
	0907.10.08.00	o 6kt-Mutter	6				
	0911.10.10.00	o Federring	6				

o = bei Sonderausführung doppelte Stückzahl

Siehe auch B 10 / See also B 10 / Voyez aussi B 10

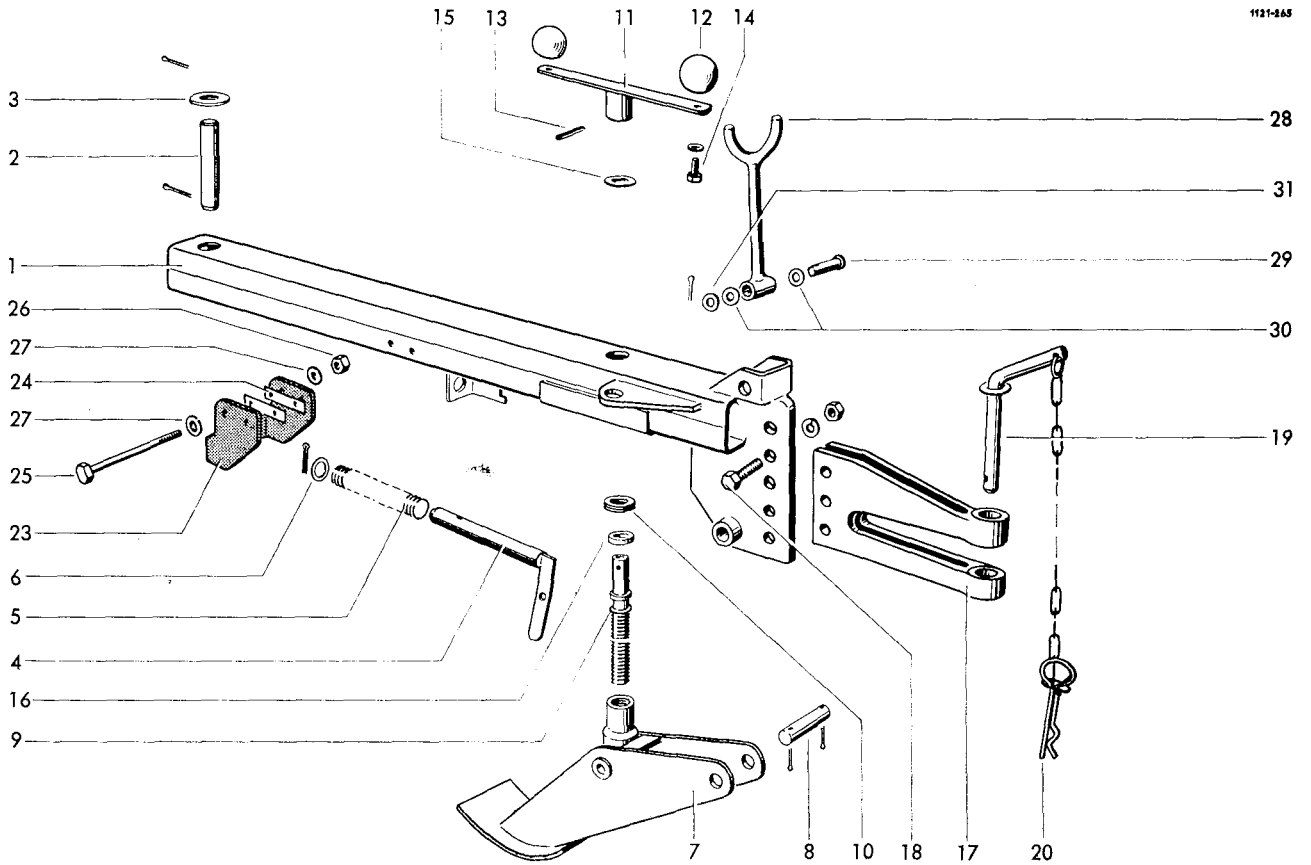

ZUGVORRICHTUNG

1	1121.05.01.01	Zugrohr	1	19	0918,40,30,00	Anhängebolzen 30 Ø mit Nr. 20	1
2	1121.05.01.17	Bolzen	1		0918,40,20,00	Anhängebolzen 20 Ø mit Nr. 20	1
3	0910.25.31,00	Scheibe	1	20	0916,22,12,00	Federsicherung für Bolzen 30 Ø	1
	0916.11.49,00	Splint	2		0916,22,13,00	Federsicherung für Bolzen 20 Ø	1
4	1109.07.01.25	o Arretierbolzen	1	21*	0324,26,00,00	Scheibe zu Nr. 10, 3 mm dick	1
5	0940.13.49,00	o Druckfeder	1			nach Bedarf	
6	0910.15.26,00	o Scheibe	1	22*	0324,79,00,00	Scheibe zu Nr. 10, 2 mm dick	1
	0916.11.23,00	o Splint	1			nach Bedarf	
7-16	1105.07.02.00	Deichselstütze	1	23	1121,05,01,32	o Brücke	1
7	1105.07.02.01	Stützfuß	1	24	1121,05,01,36	o Zwischenlage	2
8	1105.07.02.07	Bolzen	1	25	0901,11,55,00	o 6kt-Schraube	2
	0916.11.23,00	Splint	2	26	0907,80,12,00	o Sicherungsmutter	2
9	1105.07.02.09	Spindel	1	27	0910,10,13,00	o Scheibe	4
10	0922.88.02.00	Axial-Rillenkugellager	1	27a*	0936,49,79,00	o Zugseil	zu Nr. 4 1
11-13	1105.07.02.11	Kurbel kpl.	1	27b*	0936,98,20,00	o Schäkel	zu Nr. 27a 1
11	1105.07.02.12	Kurbelnabe	1				
12	0939.50.49,00	Kugelknopf	2				
	0911.10.12,00	Federring	2				
13	0915.51.58,00	Spannhülse	1				
14	0901.21.45,00	6kt-Schraube	2	28	1118,09,03,01	Stützgabel	1
15	0910.15.26,00	Scheibe	1	29	0917,51,55,00	Bolzen	1
16	0325.20,00,00	Scheibe 8 mm dick	1	30	0911,30,16,00	Federscheibe	2
17	0937.51.40,00	Zugöse für Bolzen 30 Ø	1	31	0910,10,17,00	Scheibe	1
	0937.51.41,00	Zugöse für Bolzen 20 Ø	1		0916,10,97,00	Splint	1
18	0901.12.42,00	6kt-Schraube	3				
	0907.10.16,00	6kt-Mutter	3				
	0911.10.16,00	Federring	3				

GELENKWELLENSTÜTZE

o entfällt bei hydraulisch schwenkbarer Zugvorrichtung



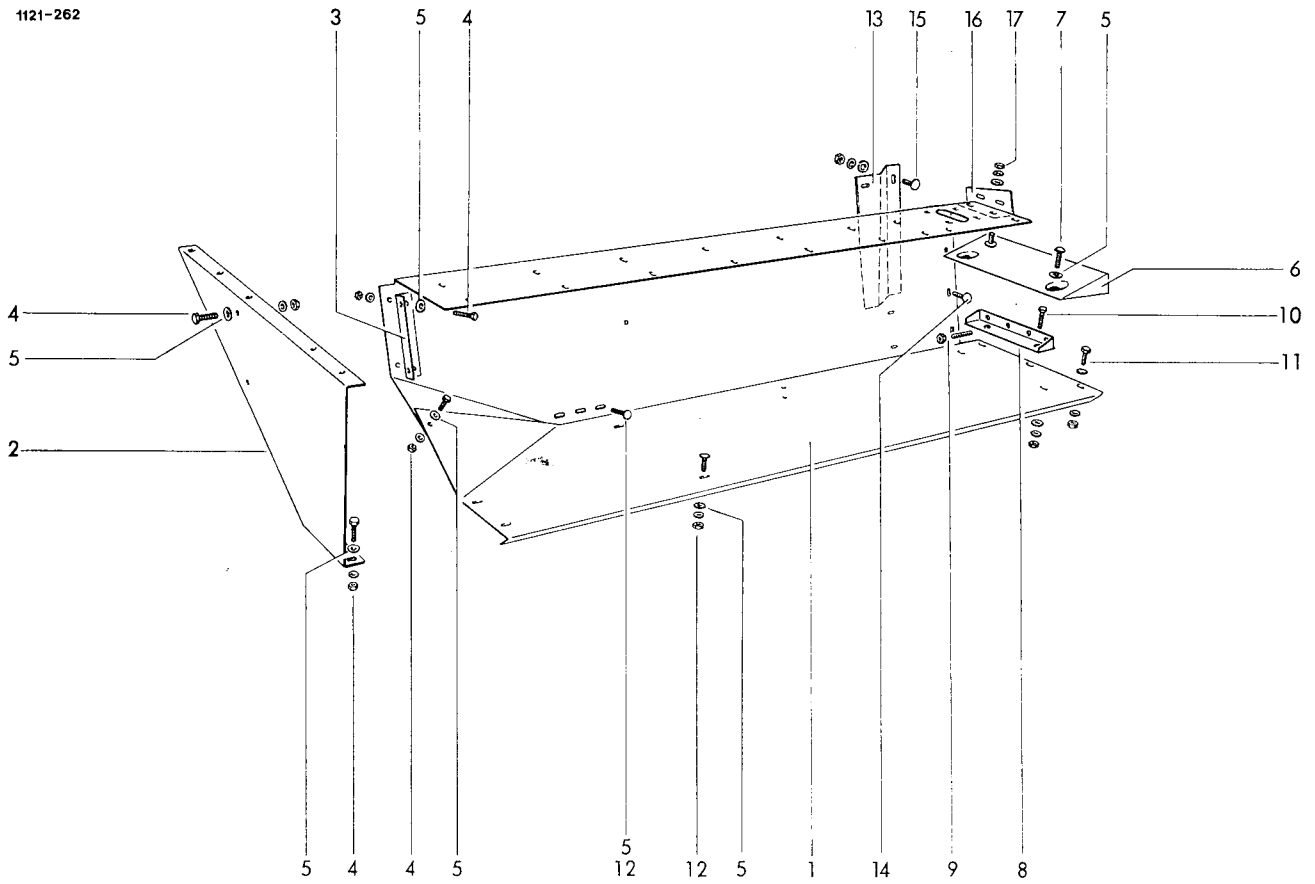

QUERFÖRDERTISCH

1	1121.31.01.11	Tisch	1	11	0901.21.10.00	6kt-Schraube	1
2	1121.31.01.02	Seitenwand	1		0907.10.10.00	6kt-Mutter	1
3	1121.31.01.03	Winkel	1		0910.15.11.00	Scheibe	1
4	0901.20.66.00	6kt-Schraube	7		0911.10.10.00	Federring	1
	0907.10.08.00	6kt-Mutter	7	12	0903.10.42.00	Flachrundschraube	5
	0911.10.08.00	Federring	7		0907.10.08.00	6kt-Mutter	5
5	0910.80.18.00	Scheibe	14		0911.10.08.00	Federring	5
6	1122.31.02.01	Einlaufblech	1	13	1121.31.04.01	Messereckblech	1
7	0903.10.41.00	Flachrundschraube	2	14	0903.10.40.00	Flachrundschraube	3
	0907.10.08.00	6kt-Mutter	2		0907.10.08.00	6kt-Mutter	3
	0910.15.11.00	Scheibe	2		0911.10.08.00	Federring	3
	0911.10.08.00	Federring	2		0910.40.09.00	Scheibe	3
8	1122.31.03.01	Druckstück	1	15	0903.10.70.00	Flachrundschraube	2
9	0904.60.56.00	Gewindestift	2		0907.10.10.00	6kt-Mutter	2
	0907.10.10.00	6kt-Mutter	2		0911.10.10.00	Federring	2
10	0901.21.10.00	6kt-Schraube	2	16	1121.31.04.12	Eckblech	1
	0907.10.10.00	6kt-Mutter	2	17	0903.10.16.00	Flachrundschraube	2
	0910.15.11.00	Scheibe	3		0907.10.06.00	6kt-Mutter	2
	0911.10.10.00	Federring	2		0911.10.06.00	Federring	2
					0910.40.06.00	Scheibe	2

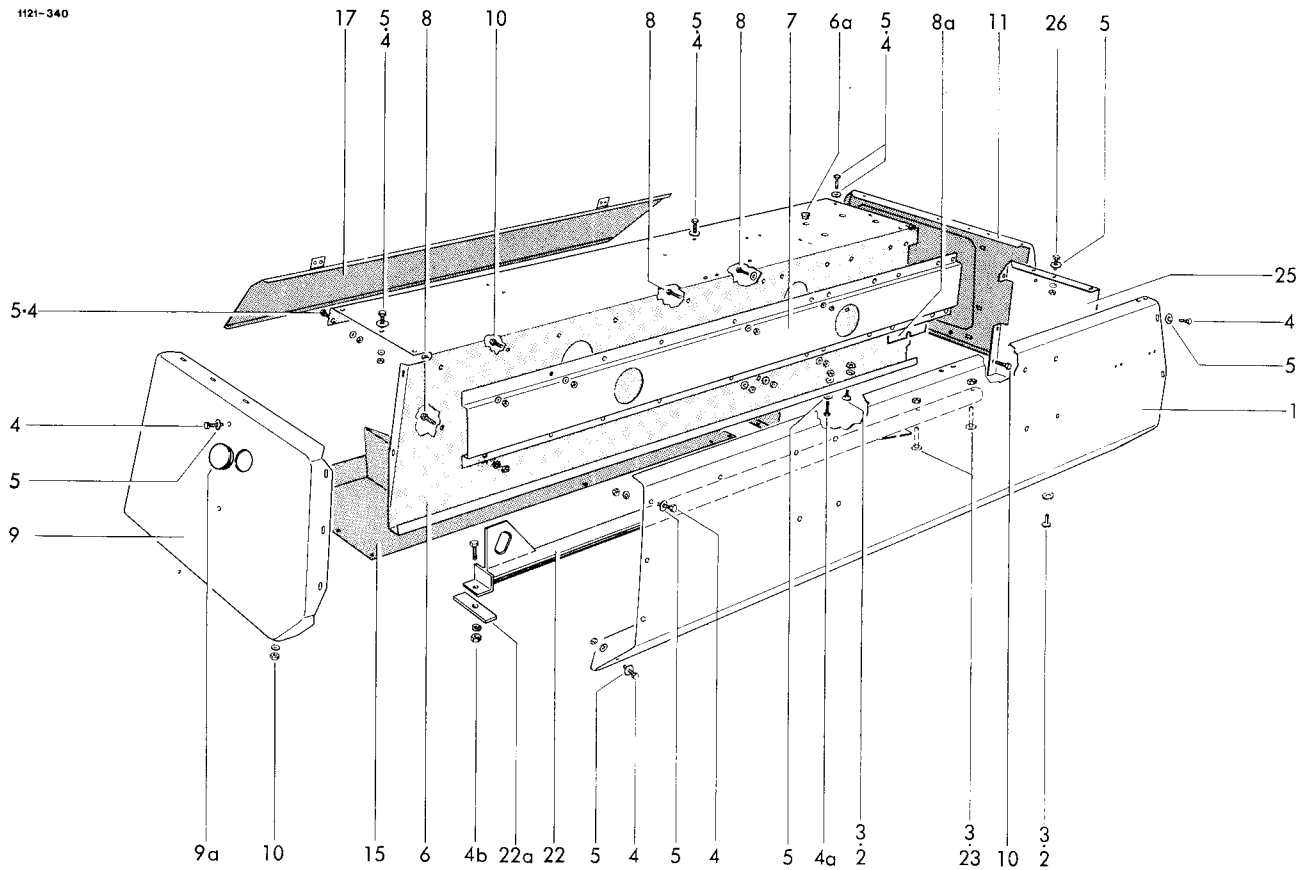

## RAFFERKASTEN

1-25	1121.32.00,00	Rafferkasten	1	4b	0901.21.10,00	6kt-Schraube	1
1	1121.32.01.01	Vorderwand	1		0907.10.08,00	6kt-Mutter	1
2	0903.10.70,00	Flachrundschrabe	4		0911.10.08,00	Federring	1
	0910.15.11,00	Scheibe	4	5	0910.80.18,00	Scheibe	56
3	0907.80.10,00	Sicherungsmutter	6	6	1121.32.02,01	Mittelwand	1
4	0901.20.66,00	6kt-Schraube	18	6a	0938.90.14,00	Verschlußstopfen	4
	0907.10.08,00	6kt-Mutter	18	7	1121.32.02,13	Hutprofil	1
	0911.10.08,00	Federring	18	8	0901.21.06,00	6kt-Schraube	7
4a	0903.10.41,00	Flachrundschrabe	8		0907.10.10,00	6kt-Mutter	7
	0907.10.08,00	6kt-Mutter	8		0910.15.11,00	Scheibe	7
	0910.10.10,00	Scheibe	8		0911.10.10,00	Federring	7
	0911.10.08,00	Federring	8	8a	1121.32.02,18	Ansatzblech	1

Fortsetzung B 41 / Continued B 41 / Continu  B 41

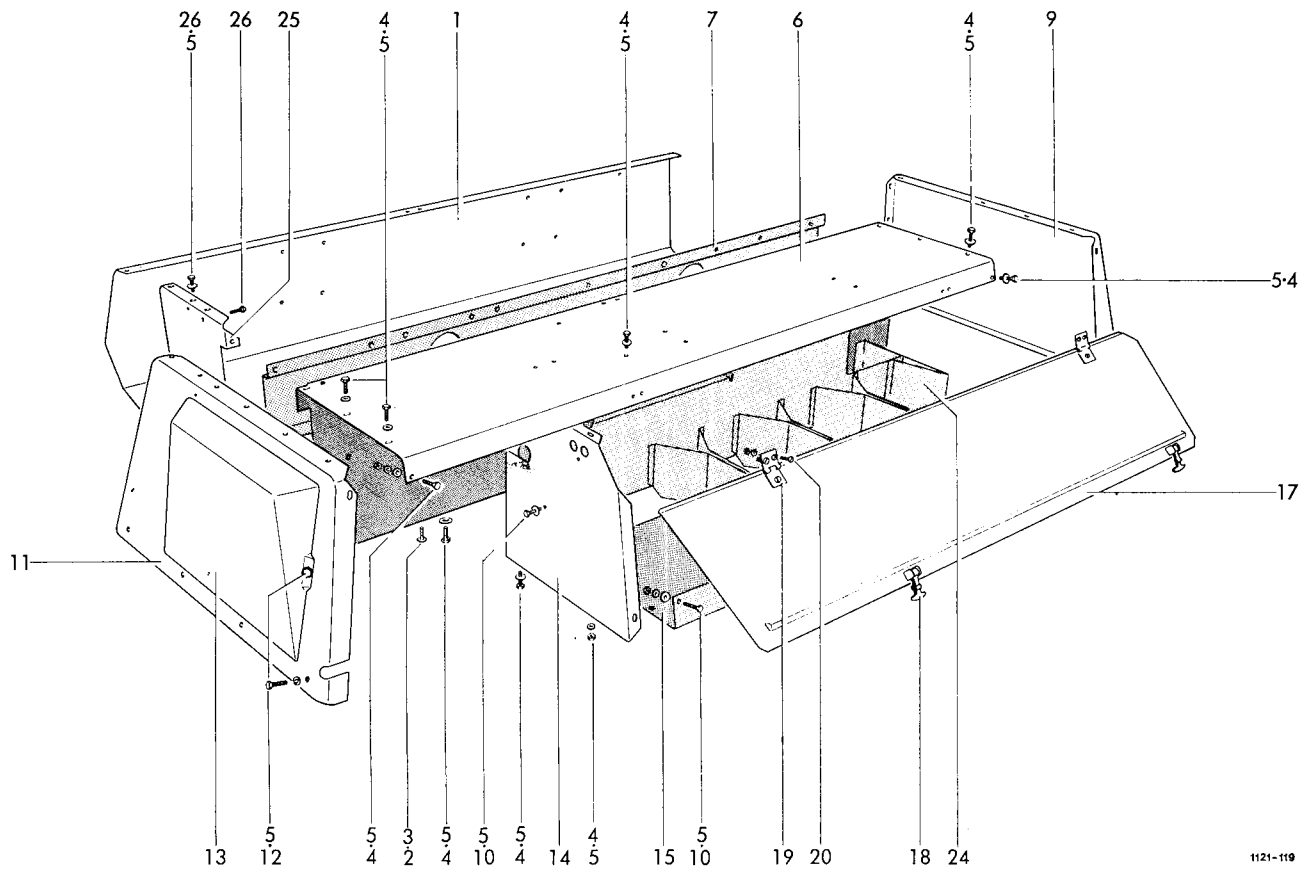

1121-119

9	1121.32.03.01	Stirnwand rechts	1	15	1121.32.06.01	Bodenblech	1
9a	0938.90.51.00	Schutzstopfen	1	16*	0938.79.01.00	Einlage Schaumstoff zu Nr.15	1
10	0901.20.64.00	6kt-Schraube	12	17	1121.32.07.01	Klappe	1
	0907.10.08.00	6kt-Mutter	12	18	0938.20.31.00	Haubenhalter	2
	0911.10.08.00	Federring	12	19	0938.31.54.00	Scharnier	2
10a*	0903.10.41.00	Flachrundschraube zu Nr.14	1	20	0902.54.42.00	Senkschraube	6
	0907.10.08.00	6kt-Mutter	1		0907.10.06.00	6kt-Mutter	6
	0910.10.10.00	Scheibe	1		0911.10.06.00	Federring	6
	0911.10.08.00	Federring	1	21*	1121.32.07.14	Schaumstoff zu Nr.17	1
10b*	0903.10.41.00	Flachrundschraube zu Nr.15	6	22	1121.32.08.01	Mittelsteg	1
	0907.10.08.00	6kt-Mutter	6	22a	1121.32.08.08	Verstärkung	1
	0910.10.10.00	Scheibe	6	23	0903.10.78.00	Flachrundschraube	2
	0911.10.08.00	Federring	6	24	1121.32.09.01	Einsatzblech	1
11	1121.32.04.01	Stirnwand links	1	25	1121.32.10.01	Versteifungsblech	1
12	0901.20.66.00	6kt-Schraube	5	26	0901.20.68.00	6kt-Schraube	2
	0911.10.08.00	Federring	5		0907.10.08.00	6kt-Mutter	2
13	1121.32.04.10	Binderklappe	1		0911.10.08.00	Federring	2
14	1121.32.05.01	Trennwand	1				

Siehe auch B 40 / See also B 40 / Voyez aussi B 40

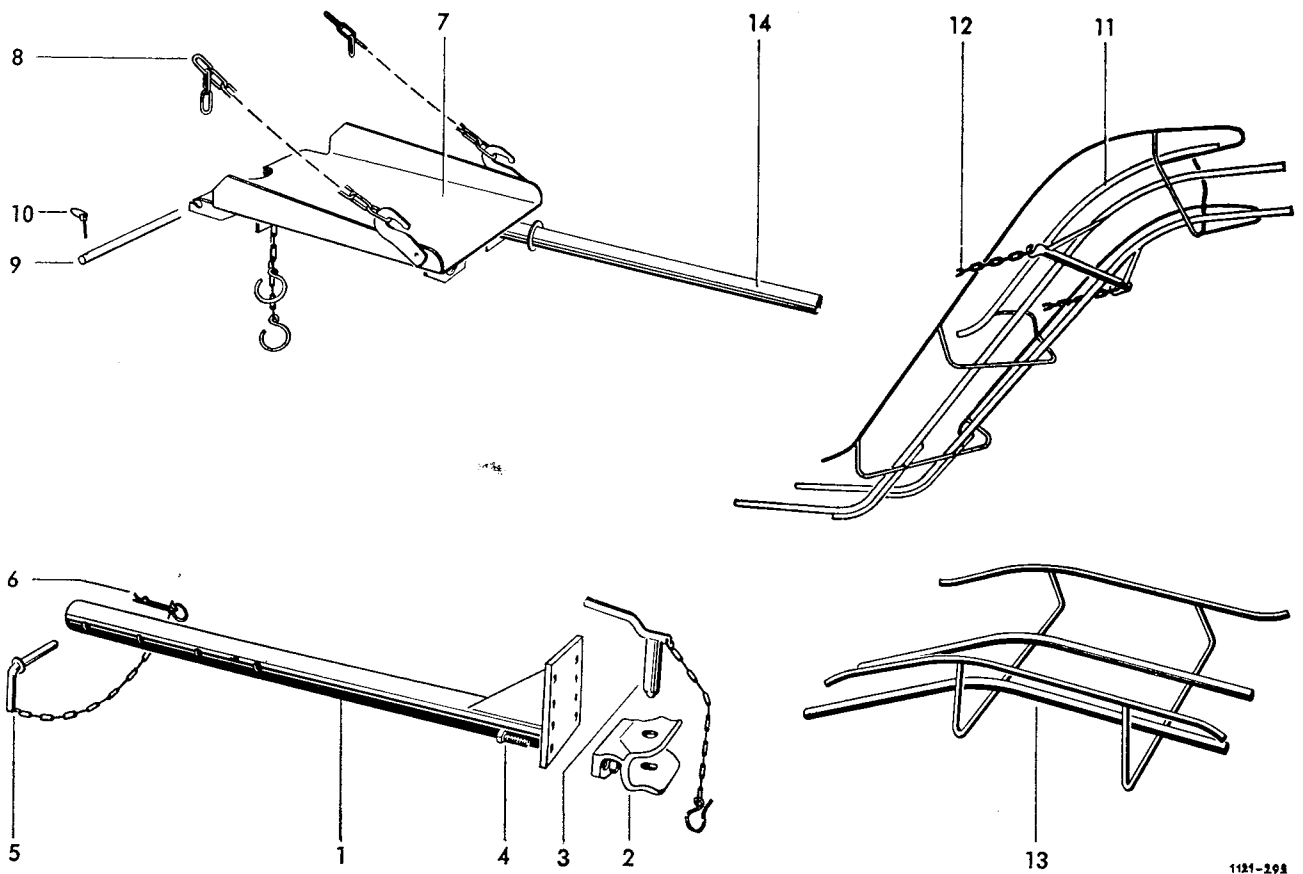

1121-298

WAGENANHÄNGUNG  
Sonderzubehör

1-6	1121.81.01.00	Wagenanhängung	1
1	1121.81.01.01	Anhängerrohr	1
2+3	0990.46.01.00	Anhängerkupplung	1
2	0990.46.17.00	Kupplungskörper	1
3	0990.46.18.00	Bolzen	1
4	0901.22.52.00	6kt-Schraube	2
	0907.10.16.00	6kt-Mutter	2
	0911.10.16.00	Federring	2
5	2101.05.07.01	Vorsteckerbolzen	1
6	0916.22.13.00	Federsicherung	1

STROHSCHURRE

7	1104.81.03.01	Schurre	1
8	0935.13.14.00	Kette 14 Glieder	2
9	1121.81.03.13	Bolzen	1
10	0916.20.05.00	U-lappstecker	2

LADESCHURRE  
Sonderzubehör

11	1104.81.06.01	Ladeschurre	1
12	0935.13.53.00	Kette 53 Glieder	2

o für Gestellmesser

ABLEGESCHURRE  
Sonderzubehör

13	1105.81.90.01	Ablegeschurre	1
----	---------------	---------------	---

BALLENABWURFVORRICHTUNG  
Sonderzubehör

14	1115.81.91.01	Abwurfrohr	1
----	---------------	------------	---

WERKZEUG

15-25	0980.10.09.00	Werkzeug	1
15-19	0980.12.05.00	Werkzeugtasche kpl.	1
15*	0980.14.03.00	Werkzeugtasche	1
16*	0980.22.10.00	Doppelmaulschlüssel	1
17*	0980.22.13.00	Doppelmaulschlüssel	1
18*	0980.22.19.00	Doppelmaulschlüssel	1
19*	0980.40.08.00	Schraubendreher	1
20*	1118.82.02.16	Schmiersatz Molykote X	1
21*	0901.10.50.00	Scherschraube	10
22*	0907.10.07.00	6kt-Mutter	10
23*	0911.10.07.00	Federring	10
24*	0980.30.11.00	Steckschlüssel	2
25*	0901.98.10.00	Abreißschraube	5
26*	1121.03.05.11	o Beilage 1 mm dick	1
27*	1121.03.05.12	o Beilage 2 mm dick	1
28*	1121.03.05.16	o Beilage 0,5 mm dick	1

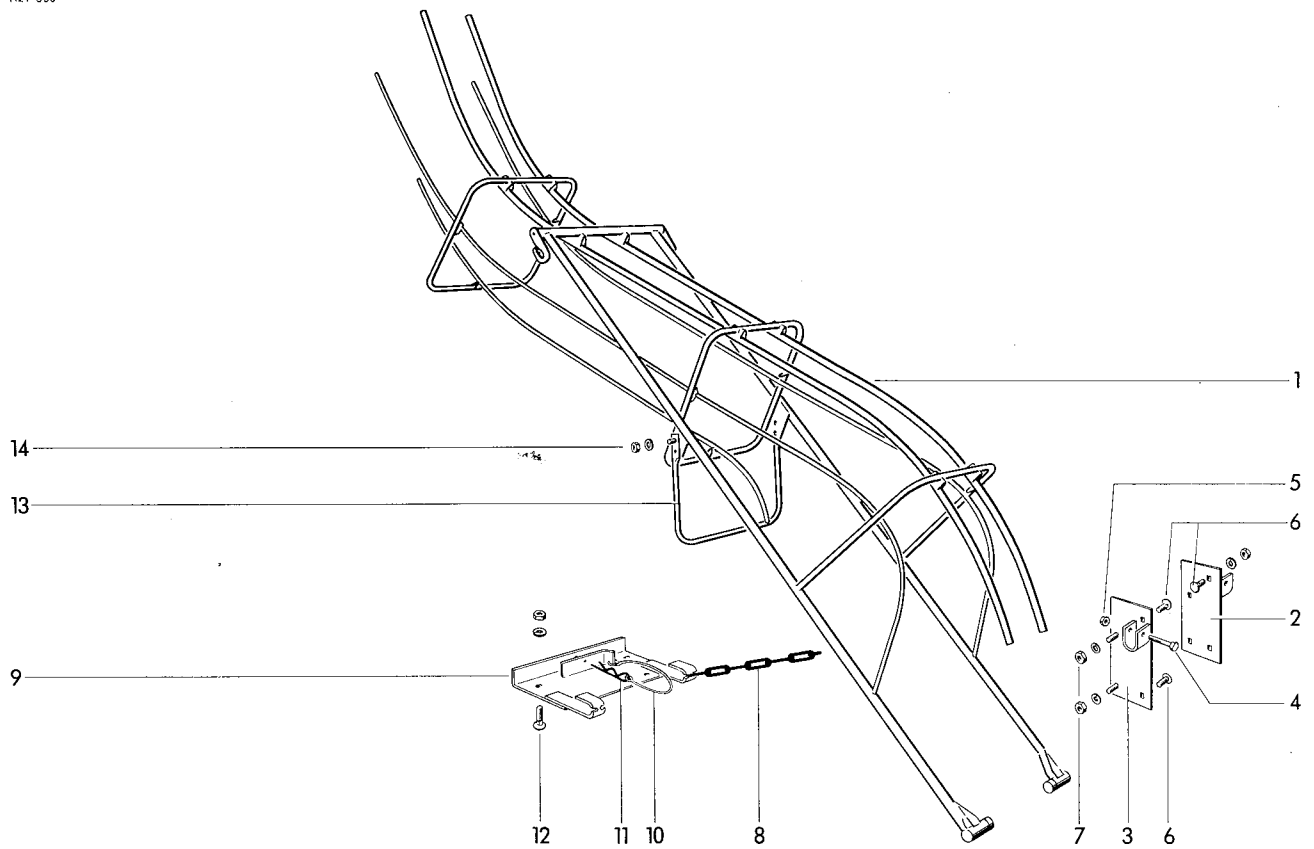

Ladeschurre, klappbar  
Sonderzubehör

1	1121.80.01.01	Ladeschurre	1	8	0935.13.95.00	Kette	2
		Anbauteile		9-11	1122.80.03.18	Stützplatte kpl.	1
				9	1122.80.03.19	Platte	1
				10	0937.19.03.00	Sicherungsteil	1
2	1121.80.03.01	Schurrenlager	1	11	0916.22.07.00	Federsicherung	1
3	1121.80.03.05	Schurrenlager	1	12	0901.21.06.00	6kt-Schraube	4
4	0901.11.05.00	6kt-Schraube	2		0907.10.10.00	6kt-Mutter	4
5	0907.80.10.00	Sicherungsmutter	2		0911.10.10.00	Federring	4
6	0903.10.70.00	Flachrundschraube	6	13	1121.80.03.30	Stützbügel	1
	0907.10.10.00	6kt-Mutter	6	14	0901.21.08.00	6kt-Schraube	4
	0911.10.10.00	Federring	6		0907.10.10.00	6kt-Mutter	4
7	0903.10.71.00	Flachrundschraube	2		0911.10.10.00	Federring	4
	0907.10.10.00	6kt-Mutter	2				
	0911.10.10.00	Federring	2				

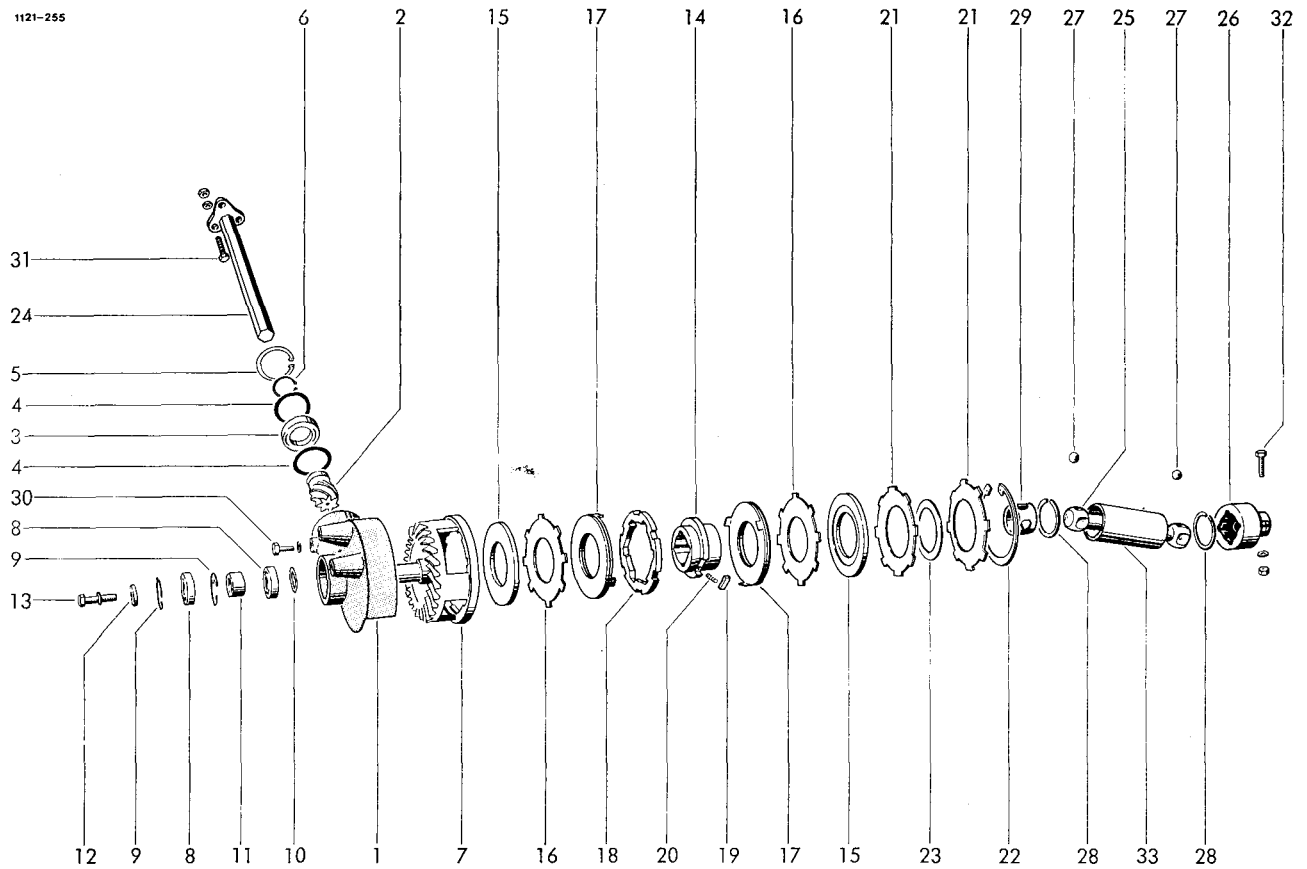

## AUFSAMMLERANTRIEB

1	0718.89.00.00	Lagergehäuse	1	19	1121.41.05.12	Keil	1
2	0307.70.00.00	Ritzel	1	20	0940.10.21.00	Druckfeder	1
3	0922.12.48.00	Rillenkugellager	1	21	0940.88.39.00	Tellerfeder	2
4	0910.74.16.00	Paßscheibe	10	22	0912.16.15.00	Sicherungsring	1
5	0912.15.68.00	Sicherungsring	1	23	0325.56.00.00	Ausgleichsscheibe nach Bedarf	1
6	0912.10.40.00	Sicherungsring	1	24	1121.41.03.07	6kt-Welle	1
7	0707.13.00.00	Tellerrad	1	25	0752.02.00.00	Kugelgelenkwelle	1
8	0922.12.46.00	Rillenkugellager	2	26	0736.68.00.00	Kugelgelenktaue	1
9	0912.15.55.00	Sicherungsring	2	27	0922.96.27.00	Kugel	8
10	0910.72.51.00	Paßscheibe nach Bedarf		28	0912.68.63.00	Sprengring	2
11	1121.41.01.12	Distanzhülse	1	29	1121.41.04.05	Kugelkäfig	1
12	0328.20.00.00	Scheibe	1	30	0901.21.08.00	6kt-Schraube	3
13	0901.21.50.00	6kt-Schraube	1		0911.10.10.00	Federring	3
	0911.10.12.00	Federring	1	31	0901.21.08.00	6kt-Schraube	3
14	0736.78.00.00	Mitnehmer	1		0907.10.10.00	6kt-Mutter	3
15	0736.79.00.00	Führungsring	2		0907.10.10.00	6kt-Mutter	3
16	1121.41.02.10	Kupplungsscheibe	2	32	0901.21.14.00	6kt-Schraube	1
17	1121.41.05.06	Druckscheibe	2		0907.10.10.00	6kt-Mutter	1
17a*	0910.89.93.00	Reibscheibe	2		0911.10.10.00	Federring	1
18	0736.77.00.00	Klinkenring	1	33	1121.41.04.09	Schutzrohr	1

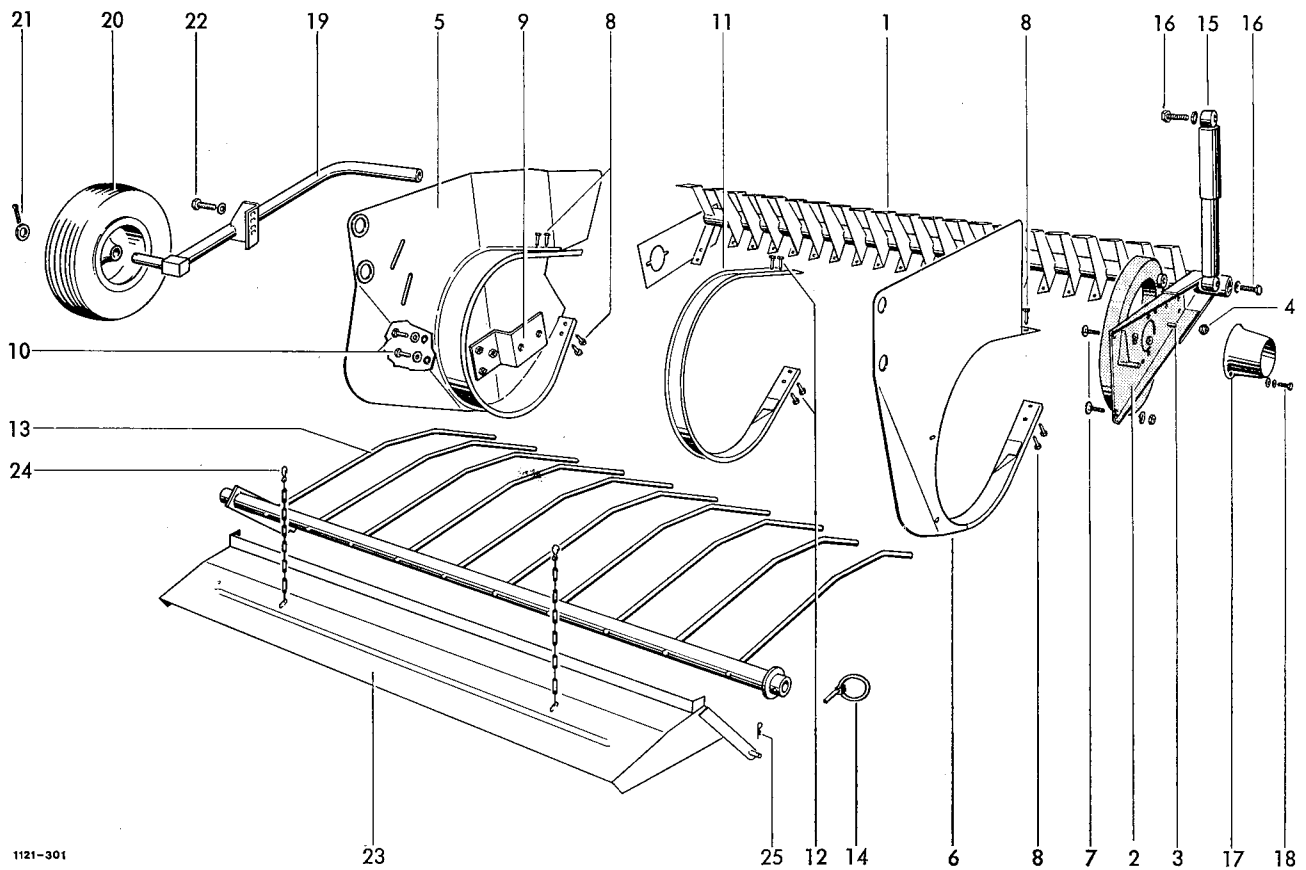

1121-301

AUFSAMMLER				SCHWINGUNGSDÄMPFER			
	1121.42.00.00	Aufsammler C 20, C 30	1	15	0940.96.01.00	Schwingungsdämpfer	1
		AUFSAMMLERGESTELL		16	0901.21.52.00	6kt-Schraube	2
					0911.10.12.00	Federring	2
1-4	1121.42.08.00	Aufsammlergestell kpl.	1				
1	1121.42.08.01	Gestell	1			WICKELSCHUTZ	
2	1121.42.08.16	Tragarm	1			Schutztopf	1
3	0901.21.49.00	6kt-Schraube	4	17	0994.82.19.00	6kt-Schraube	2
4	0907.80.12.00	Sicherungsmutter	4	18	0910.15.06.00	Scheibe	2
		SEITENBLECHE			0911.10.06.00	Federring	2
5	1121.42.04.25	Seitenblech	1				
6	1121.42.04.13	Seitenblech	1				
7	0903.10.41.00	Flachrundschrabe	2			0944.90.81.00	AUFSAMMLERSTÜTZRAD kpl.
	0907.10.08.00	6kt-Mutter	2	19	1121.42.93.01	Stütze	1
	0911.10.08.00	Federring	2	20	0944.90.61.00	Luftrad	1
8	0905.19.11.00	Swageformschraube	8	21	0910.25.26.00	Scheibe	1
9	1121.42.04.30	Halter	1		0916.11.40.00	Splint	1
10	0901.20.68.00	6kt-Schraube	2	22	0901.21.49.00	6kt-Schraube	1
	0910.10.08.00	Scheibe	2		0911.10.12.00	Federring	1
	0911.10.08.00	Federring	2				
		SEGMENTBLECHE					
11	1121.42.05.00	Segmentblech	19			AUFSAMMLERVORSATZBLECH (Sonderausrüstung)	
12	0905.19.11.00	Swageformschraube	76	23	1121.42.92.01	Vorsatzblech kpl. mit Nr. 24	1
		NIEDERHALTERECHEN		24	0937.28.99.00	Karabinerhaken	2
13	1121.42.09.01	Niederhalterechen	1	25	0916.22.02.00	Federsicherung	2
14	0916.20.10.00	Klappstecker	2				

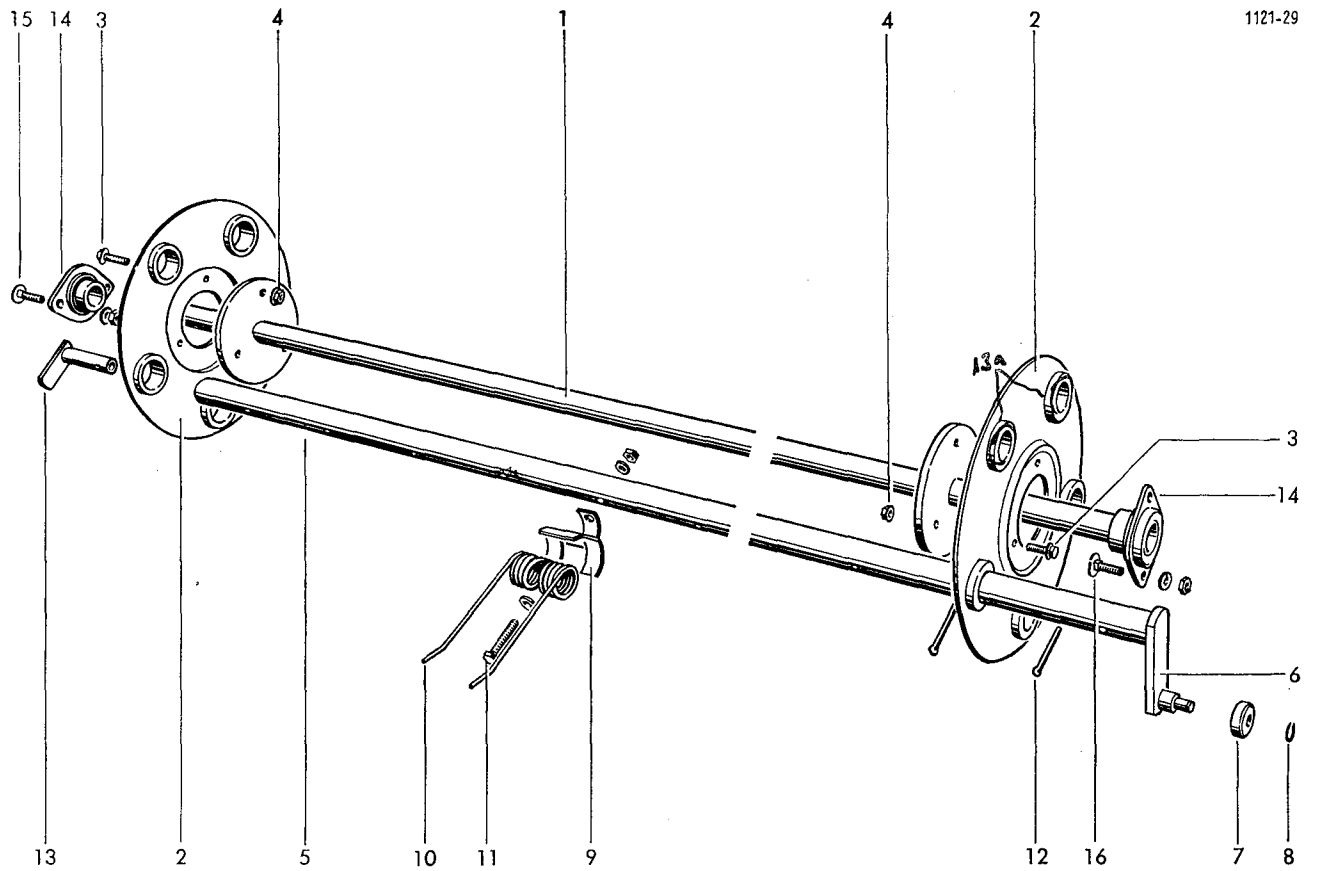

ZINKENTROMMEL

1	1121.42.02.38	Tragwelle	1	12	0916.11.28.00	Splint	10
2	1121.42.02.06	Tragscheibe	2	13	1121.42.02.31	Abweiser	5
3	0901.80.46.00	Sicherungsschraube	6	13 a	0910.72.79.00	Schraube	
4	0907.81.08.00	Sicherungsmutter	6			TROMMELLAGERUNG	
5-8	1121.42.02.13	Federträger kpl.	5				
5	1121.42.02.15	Federträger mit Nr. 6	5	14	0924.20.30.00	Flanschgehäuse mit Einstellager kpl.	2
6	1121.42.02.36	Hebel	5				
7	0922.18.03.00	Rillenkugellager	5	15	0901.21.11.00	6kt-Schraube	2
8	0912.50.10.00	Sicherungsscheibe	5		0907.10.10.00	6kt-Mutter	2
9	0338.30.00.00	Federschale	50		0911.10.10.00	Federring	2
10	0940.52.21.00	Feder	50	16	0903.10.71.00	Flachrundschrabe	2
11	0901.11.05.00	6kt-Schraube	50		0907.10.10.00	6kt-Mutter	2
	0907.10.10.00	6kt-Mutter	50		0911.10.10.00	Federring	2
	0910.15.11.00	Schelbe	50				
	0911.10.10.00	Federring	50				



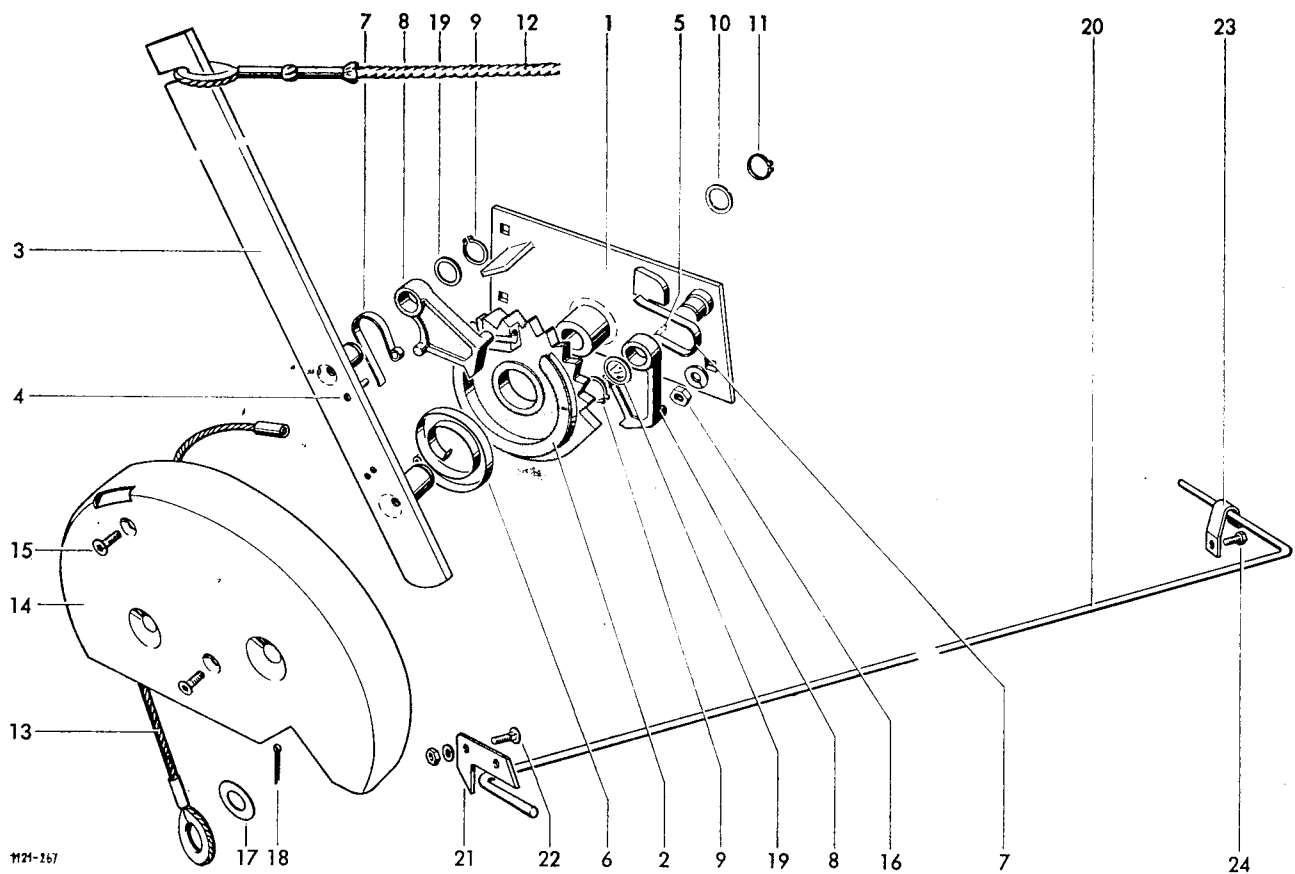

#### AUFSAMMLER-HEBEVORRICHTUNG

1-19	1121.43.00.00	Aufsammler-Hebevorrichtung	1	16	0907.10.10.00	6kt-Mutter	3
1	1121.43.01.01	Grundplatte	1		0911.10.10.00	Federring	3
2	0762.73.00.00	Zackenrad	1	17	0910.25.15.00	Scheibe	1
3	1121.43.01.11	Hebel	1	18	0916.10.97.00	Splint	1
4	0915.51.50.00	Spannhülse	3	19	0910.71.63.00	Paßscheibe nach Bedarf	
5*	0915.51.48.00	Spannhülse	1				
6	0940.63.71.00	Spiralfeder	1				
7	0940.63.84.00	Klinkenfeder	2				
8	0736.74.00.00	Schnepfer	2	20	0940.57.60.00	Drehstabfeder	1
9	0912.10.20.00	Sicherungsring	2	21	1121.44.51.05	Sperrblech	1
10	0910.72.04.00	Paßscheibe nach Bedarf		22	0903.10.41.00	Flachrundschraube	2
11	0912.10.25.00	Sicherungsring	1		0907.10.08.00	6kt-Mutter	2
12	0936.49.79.00	Zugseil	1		0911.10.08.00	Federring	2
13	0936.18.65.00	Drahtseil	1	23	0937.10.19.00	Haken	1
14	1121.43.03.01	Schutztopf	1	24	0901.21.13.00	6kt-Schraube	1
15	0902.60.43.00	Senkschraube	2				

#### AUFSAMMLERFEDERUNG

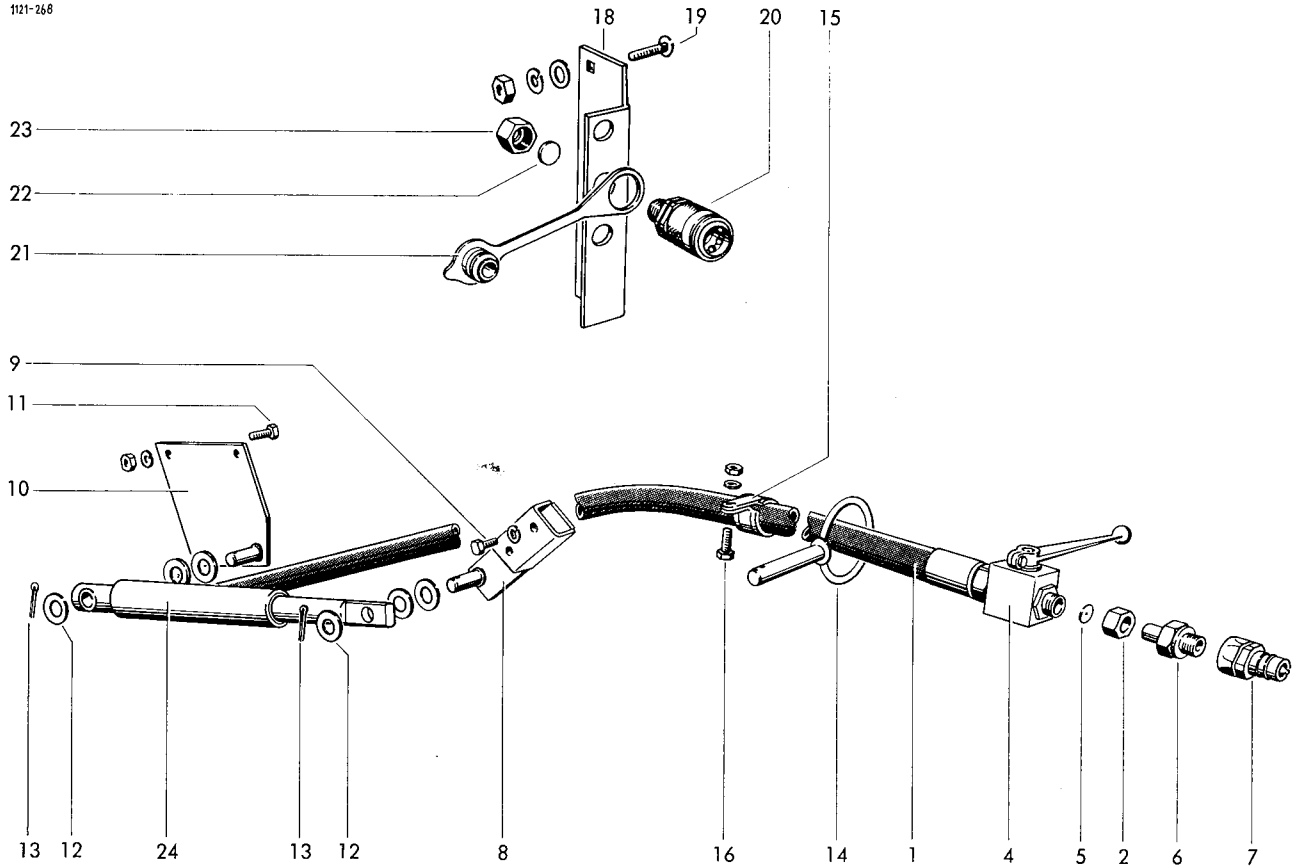

~~1121.45.00.00~~  
1132.8851

HYDRAULISCHE AUFSAMMLER-  
HEBEVORRICHTUNG (SONDERAUSR.)

1	0954.11.81.00	Höchstdruckschlauch	1	14	1121.45.02.21	Führung	1
2	0955.91.10.00	Überwurfmutter	2	15	0954.62.42.00	Normaschelle	4
3*	0955.96.08.00	Schneidring zu Nr. 2	2	16	0901.20.47.00	6kt-Schraube	3
4	0952.13.03.00	Block-Kugelhahn	1		0907.10.06.00	6kt-Mutter	3
5	0954.31.80.00	Drosselscheibe	1		0911.10.06.00	Federring	3
6	0955.60.93.00	Gerade Einschraubstutzen mit Schaft	17*		0901.20.47.00	6kt-Schraube zu Nr. 15	1
					0911.10.06.00	Federring	1
7	0954.31.22.00	Kupplungsstecker	1	18	1121.45.02.31	Halter	1
8	1121.45.02.01	Hebel	1	19	0903.10.70.00	Flachrundschrabe	2
9	0901.21.49.00	6kt-Schraube	2		0907.10.10.00	6kt-Mutter	2
	0911.10.12.00	Federring	2		0911.10.10.00	Federring	2
10	1121.45.02.13	Platte	1	20	0954.31.01.00	Kupplungsmuffe	1
11	0901.21.11.00	6kt-Schraube	2	21	0954.32.10.00	Staubstecker	1
	0907.10.10.00	6kt-Mutter	2	22	5633.13.09.06	Platte	1
	0911.10.10.00	Federring	2	23	0955.91.10.00	Überwurfmutter	1
12	0910.10.17.00	Scheibe	6	24	0951.11.19.00	Hydraulikzylinder kpl.	1
13	0916.10.97.00	Splint	2	25*	0954.51.19.00	Teilesatz (Dichtung.) zu Nr. 24	1

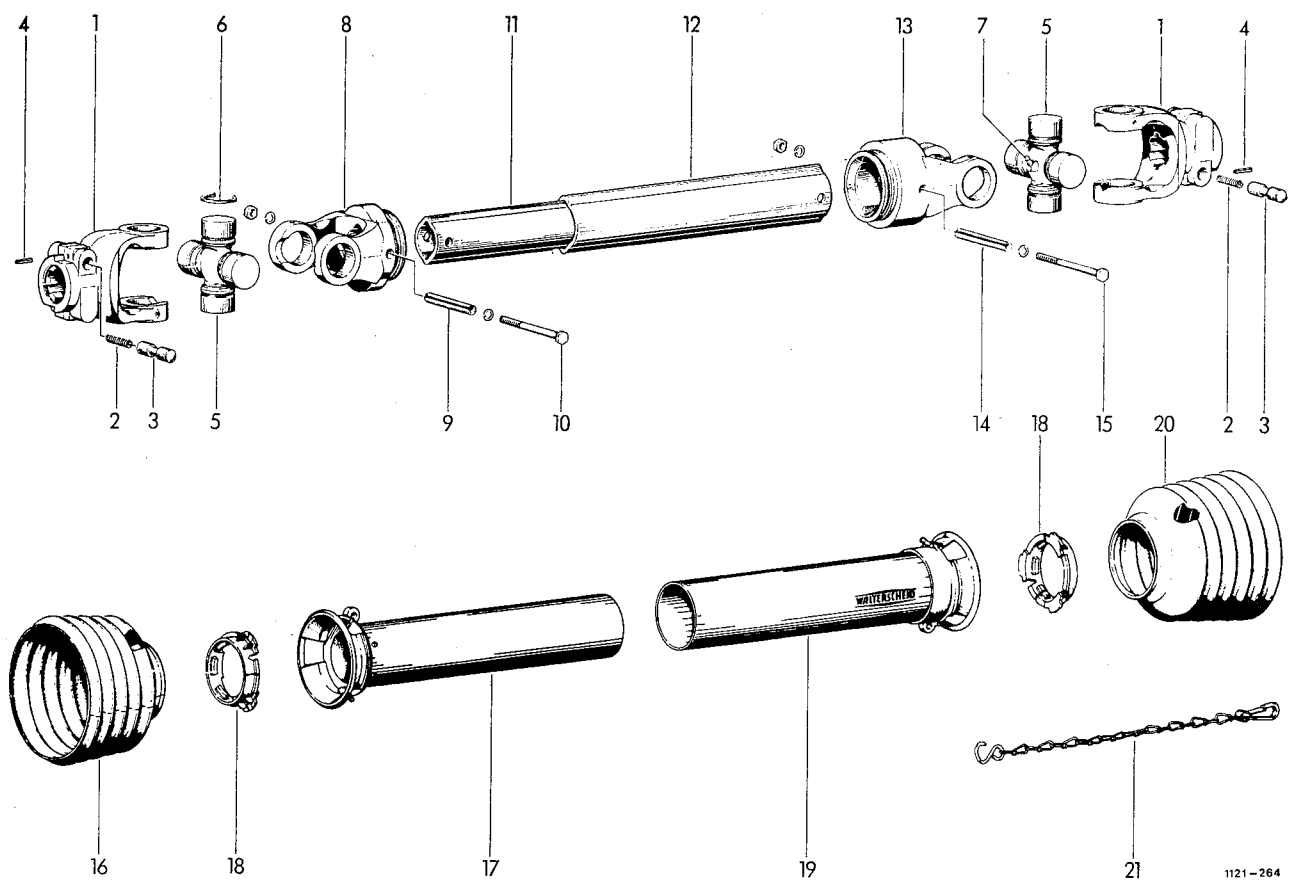

1121-264

GELENKWELLE  
= 0930.10.38.00

1-21	0930.12.04.00	Gelenkwelle	13	0930.25.02.00	Rillengabel	1	
1	0930.22.17.00	Aufsteckgabel mit Nr. 2-4	14	0915.52.23.00	Spannhülse	1	
2	0930.40.20.00	Druckfeder	15	0901.10.32.00	6kt-Schraube	1	
3	0930.41.01.00	Schiebestift	4	0907.10.06.00	6kt-Mutter	1	
4	0915.50.89.00	Spannhülse	4	0911.10.06.00	Federring	2	
5	0930.20.02.00	Kreuzgarnitur mit Nr. 6+7	2	16-18	0930.53.22.00	o Innere Schutzhälfte kpl.	1
6	0930.31.01.00	Sicherungsring	8	18-20	0930.53.62.00	Δ Äußere Schutzhälfte kpl.	1
7	0926.10.05.00	Kegelschmiernippel	1	16	0930.45.21.00	Schutztrichter	1
8	0930.26.60.00	Rillengabel	1	17	0930.44.06.00	Innenschutzrohr	1
9	0915.52.20.00	Spannhülse	1	18	0930.50.40.00	Gleitring	2
10	0901.10.28.00	6kt-Schraube	1	19	0930.44.64.00	Außenschutzrohr	1
	0907.10.06.00	6kt-Mutter	1	20	0930.45.22.00	Schutztrichter	1
	0911.10.06.00	Federring	2	21	0930.49.02.00	Haltekette	1
11	0930.42.07.00	+ Profilrohr 1 b	1	22*	0930.12.96.00	□ Gelenkwelle	1
12	0930.42.16.00	+ Profilrohr 2 a	1				

- + Rohrlänge angeben
- o Rohrlänge und für 0930.45.21.00
- Δ Rohrlänge und für 0930.45.22.00
- Sonderausführung (staubgeschützt) auf Anfrage

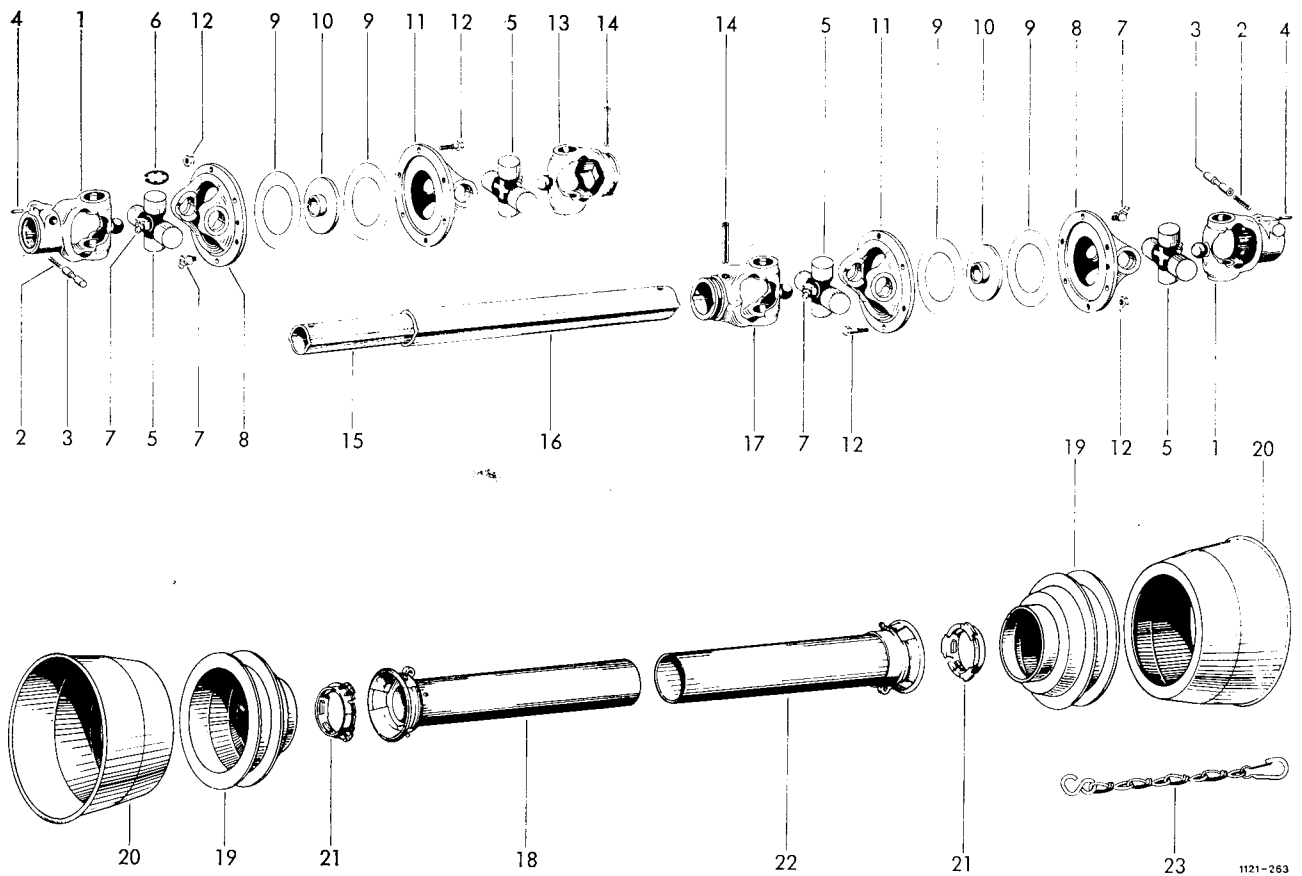

SONDERZUBEHÖR  
WEITWINKEL-GELENKWELLE

= 0930.14.08.00

1-23	0930.14.01.00	Weitwinkel-Gelenkwelle	1	13	0930.23.07.00	Rillengabel für Profil 1b GA	1
1	0930.25.60.00	Aufsteckgabel mit Nr.2-4	2	14	0915.52.21.00	Spannhülse	2
2	0930.40.20.00	Druckfeder	4	15	0930.42.12.00	+ Profil 1b GA	1
3	0930.41.01.00	Schiebestift	4	16	0930.42.23.00	+ Profil 2a G	1
4	0915.50.89.00	Spannhülse	4	17	0930.25.04.00	Rillengabel für Profil 2a G	1
5	0930.20.08.00	Kreuzgarnitur mit Nr.6+7	4	18-21	0930.53.20.00	- Innere Schutzhälfte	1
6	0930.31.05.00	Sicherungsring	16	19-22	0930.53.60.00	o Äußere Schutzhälfte	1
7	0926.10.05.00	Kegelschmiernippel	6	18	0930.44.05.00	+ Innenschutzrohr	1
8	0930.26.05.00	Flanschgabel	2	19	0930.49.61.00	Schutztrichter	2
9	0930.30.81.00	Gleitscheibe	4	20	0930.45.07.00	Schutztrichter	2
10	0930.47.61.00	Führungsscheibe	2	21	0930.50.40.00	Gleitring	2
11	0930.26.06.00	Flanschgabel	2	22	0930.44.64.00	+ Außenschutzrohr	1
12	0901.20.70.00	6kt-Schraube	16	23	0930.49.02.00	Haltekette	1
	0907.10.08.00	6kt-Mutter	16				

+ Länge angeben

- Länge und für 0930.49.61.00 und 0930.45.07.00 angeben

o Länge und für 0930.49.61.00 und 0930.45.07.00 angeben

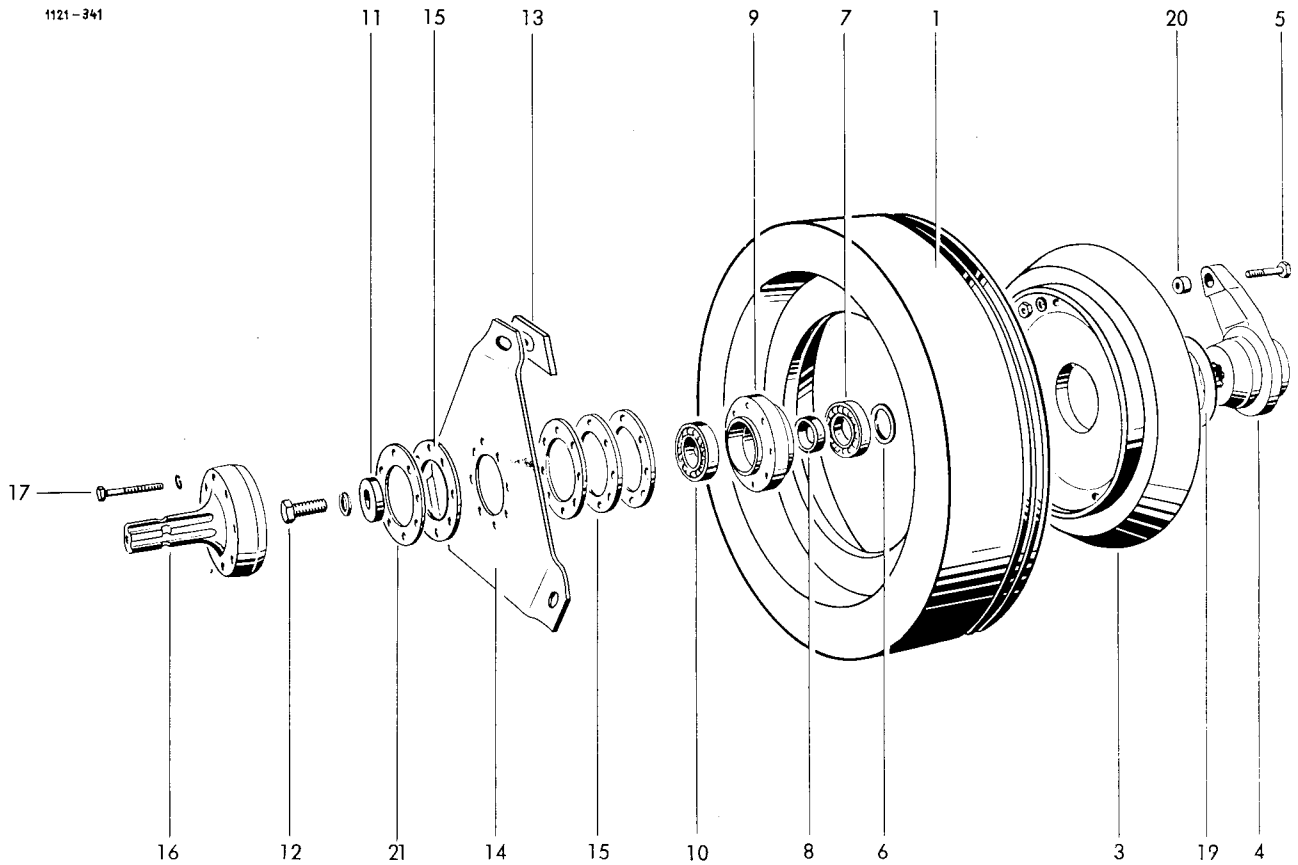

## SCHWUNGSCHLEIBE MIT KUPPLUNG

1	1121.14.01.01	Schwungscheibe mit Nr. 2+18	1	12	0901.22.52.00	6kt-Schraube	1
2*	0938.94.01.00	Reibbelag mit Nr. 18	3	13	0911.10.16.00	Federring	1
3	0701.10.00.00	Kupplungsscheibe	1	14	1116.14.02.15	Kupplungsplatte	3
4	1116.14.02.33	Mitnehmer mit Nr. 20	1	15	0940.74.41.00	Kupplungsfeder	1
5	0901.10.50.00	6kt-Schraube	1	16	1116.14.02.19	Ausgleichsscheibe	4
	0907.10.07.00	6kt-Mutter	1	17	0919.40.48.00	Flanschzapfen	1
	0911.10.07.00	Federring	1	18*	0901.10.63.00	6kt-Schraube	8
6	0324.31.00.00	Ausgleichsscheibe	1	19	0911.10.08.00	Federring	8
7	0922.12.19.00	Rillenkugellager	1	20	-0948.90.01.00	Spezialkleber für Nr. 1 u. 2	
8	0327.88.00.00	Distanzring	1	19	0910.60.34.00	Anlaufscheibe	1
9	0719.11.00.00	Lagerring	1	20	0920.30.02.00	Scherstiftbuchse	1
10	0922.10.27.00	Rillenkugellager	1	21	1116.14.02.32	Ausgleichsscheibe	1
11	0325.90.00.00	Scheibe	1				

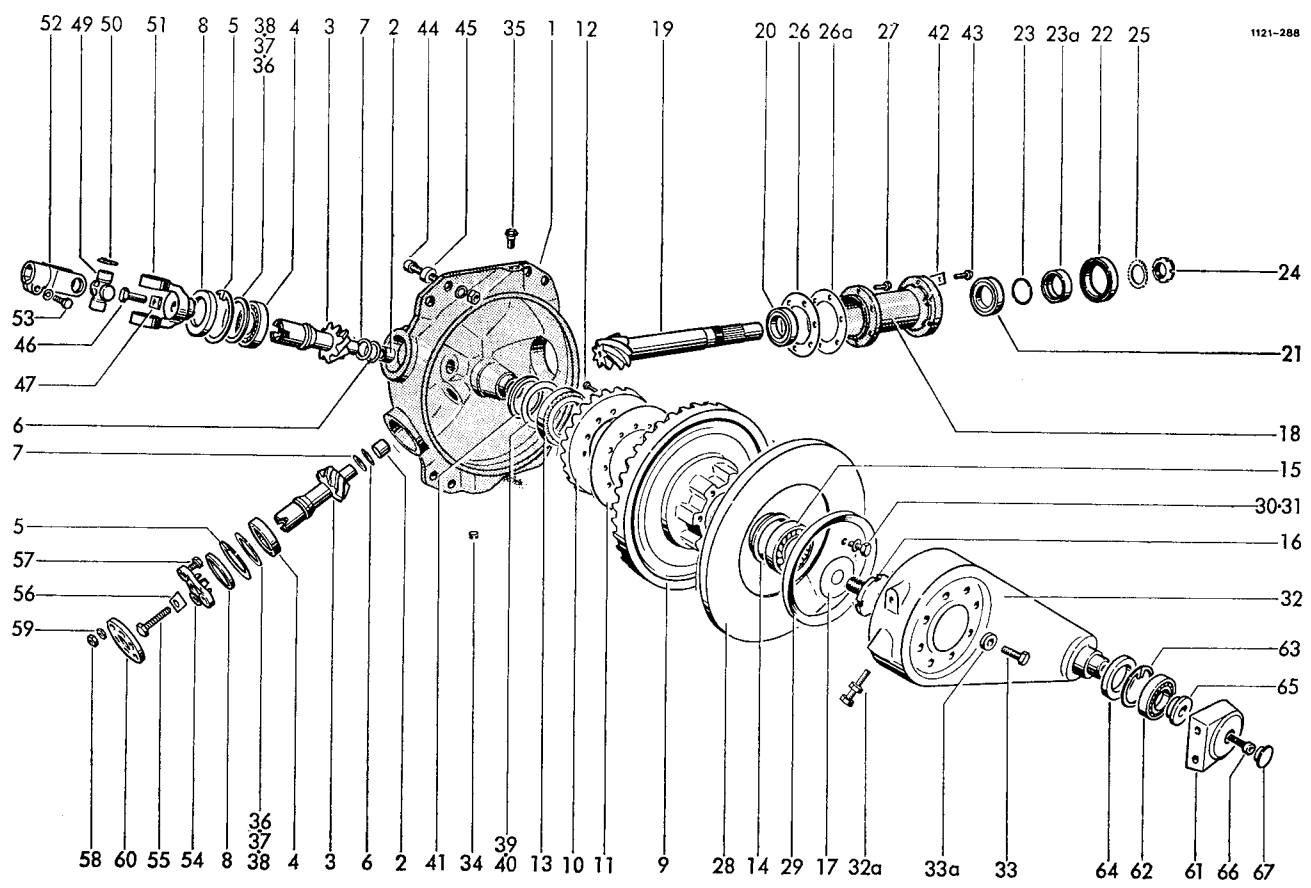

GETRIEBE

1-41	1121.14.05.00	Getriebe (ersetzt 1121.14.02.00)	1	19	0307.56.00.00	Ritzelwelle	1
1	1121.14.02.01	Getriebegehäuse kpl. mit Nr.2	1	20	0922.58.01.00	Kegelrollenlager	1
2	0920.20.84.00	Laufbuchse	2	21	0922.50.09.00	Rillenkugellager	1
3	0307.81.00.00	Ritzelwelle	2	22	0925.11.17.00	Wellendichtring	1
4	0922.10.28.00	Rillenkugellager	2	23	0925.24.44.00	O-Ring	1
5	0912.15.80.00	Sicherungsring	2	23a	0336.41.00.00	Anlaufbuchse	1
6	0910.84.25.00	Scheibe 1 mm dick; n. Bedarf		24	0908.69.09.00	Nutmutter	1
7	0910.84.26.00	Scheibe 1,5 mm dick; n. Bedarf		25	0911.89.09.00	Sicherungsblech	1
8	0925.14.40.00	Radialdichtring 40x80x10	2	26	0925.60.14.00	Ausgleichsscheibe n.Bedarf	
9	0307.55.00.00	Tellerrad	1		0925.60.15.00	Ausgleichsscheibe n.Bedarf	
10	0307.63.00.00	Tellerrad	1		0925.60.16.00	Ausgleichsscheibe n.Bedarf	
11	0925.60.20.00	Ausgleichsscheibe n.Bedarf		26a	0328.32.00.00	Ausgleichsscheibe	
	0925.60.21.00	Ausgleichsscheibe n.Bedarf		27	0901.80.89.00	Sicherungsschraube	6
	0925.60.22.00	Ausgleichsscheibe n.Bedarf		28	1121.14.05.40	Deckel mit Nr.29	1
12	0902.20.44.00	Zylinderschraube Inbus-Plus	12	29	0925.15.62.00	Radialdichtring 162x190x125	1
	0911.10.08.00	Federring	12	30	0925.40.06.00	Dichtring Leder	1
13	0922.51.14.00	Kegelrollenlager	1	31	0902.30.63.00	Linsenschraube	1
14	1121.14.02.20	Ölfangring	1	32	0730.32.00.00	Kurbel mit Nr.32a	1
15	0922.50.10.00	Kegelrollenlager	1	32a	0901.21.59.00	6kt-Schraube	2
16	0918.11.96.00	Gewindebolzen	1		0907.10.12.00	6kt-Mutter	2
17	1121.14.05.60	Sicherungsblech	1	33	0901.30.88.00	6kt-Schraube, Verbus-Plus	8
18	0719.41.00.00	Getriebehals	1	33a	0910.80.41.00	Scheibe	8

Fortsetzung D 31 / Continued D 31 / Continué D 31

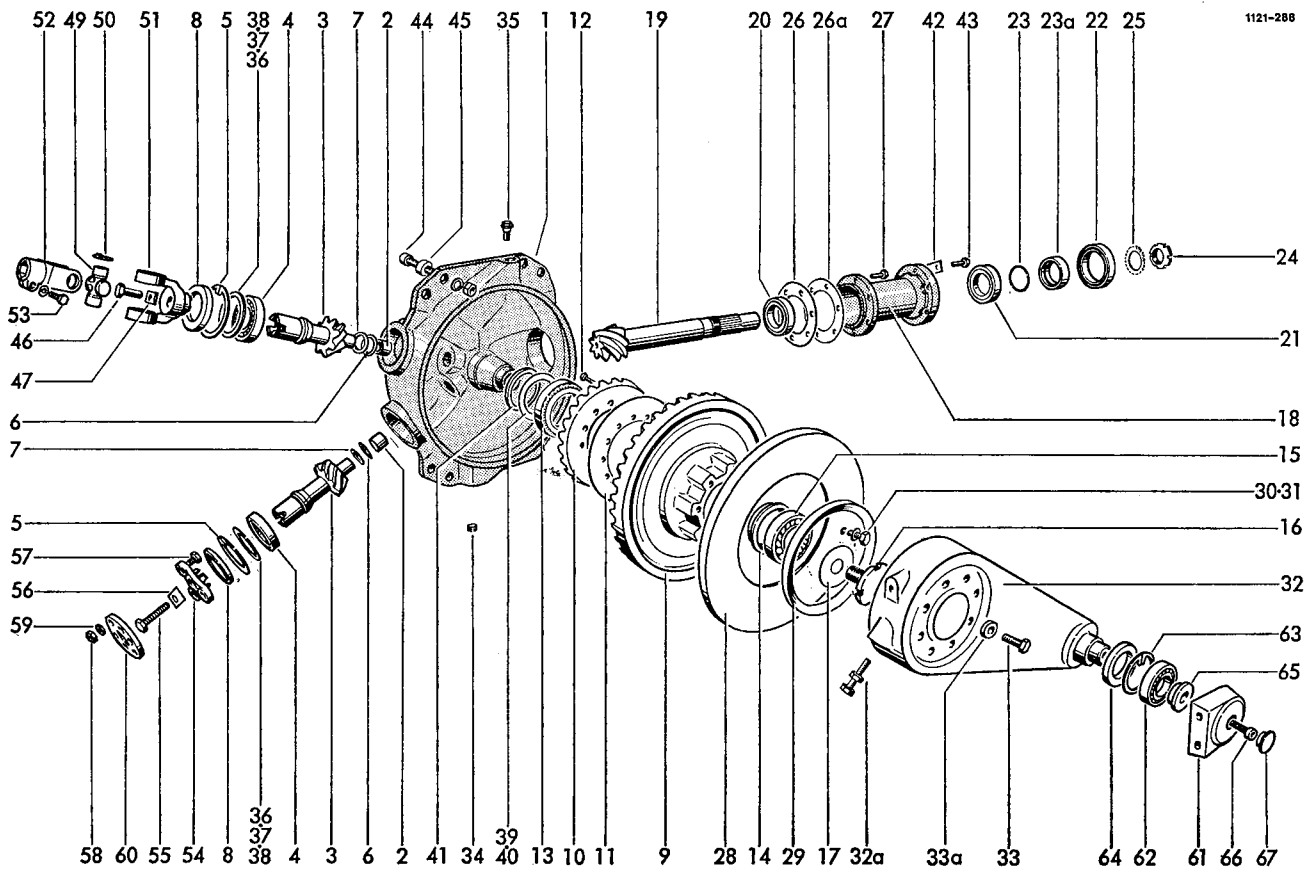

34	0903.80.10.00	Verschlussschraube mit Magnetbolzen	1	53	0901.22.52.00 0911.10.16.00	6kt-Schraube Federring	1 1
35	0926.76.18.00	Entlüfter	1				
36	0910.74.70.00	Paßscheibe nach Bedarf				AUFSAMMLER- ANTRIEBSGELENK	
37	0910.74.72.00	Paßscheibe nach Bedarf					
38	0910.74.74.00	Paßscheibe nach Bedarf					
39	0910.75.01.00	Paßscheibe nach Bedarf		54	0336.43.00.00	Mitnehmer	1
40	0910.75.03.00	Paßscheibe nach Bedarf		55	0901.12.43.00	6kt-Schraube	1
41	1121.14.02.19	Distanzscheibe	1	56	1121.14.06.03	Sicherungsblech	1
42	1121.14.51.01	Sicherungsblech	3	57	0901.21.12.00	6kt-Schraube	3
43	0901.21.47.00	6kt-Schraube	6	58	0907.10.10.00	6kt-Mutter	3
44	0902.13.86.00	Zylinderschraube	4	59	0907.22.10.00	6kt-Mutter	3
	0907.16.16.00	6kt-Mutter	4	60	0910.89.11.00	Gelinkscheibe	1
	0911.10.16.00	Federring	4				
45	1121.14.51.13	Hülse	4			PLEUELLAGER	
		RAFFER- ANTRIEBSGELENK		61	0719.32.00.00	Pleuelkopf	1
				62	0922.40.07.00	Pendelrollenlager	1
46	0901.12.43.00	6kt-Schraube	1	63	0912.15.72.00	Sicherungsring	1
47	1121.14.06.03	Sicherungsblech	1	64	0925.11.93.00	Wellendichtring	1
49	0930.20.07.00	Kreuzgarnitur mit Nr. 50	1	65	0328.22.00.00	Scheibe	1
50	0912.15.27.00	Sicherungsring	4	66	0902.11.04.00	Zylinderschraube	1
51	0336.51.00.00	Mitnehmer	1	67	0938.90.17.00	Verschlusstopfen	1
52	0714.80.00.00	Gelenkgabel	1				

Siehe auch D 30 / See also D 30 / Voyez aussi D 30

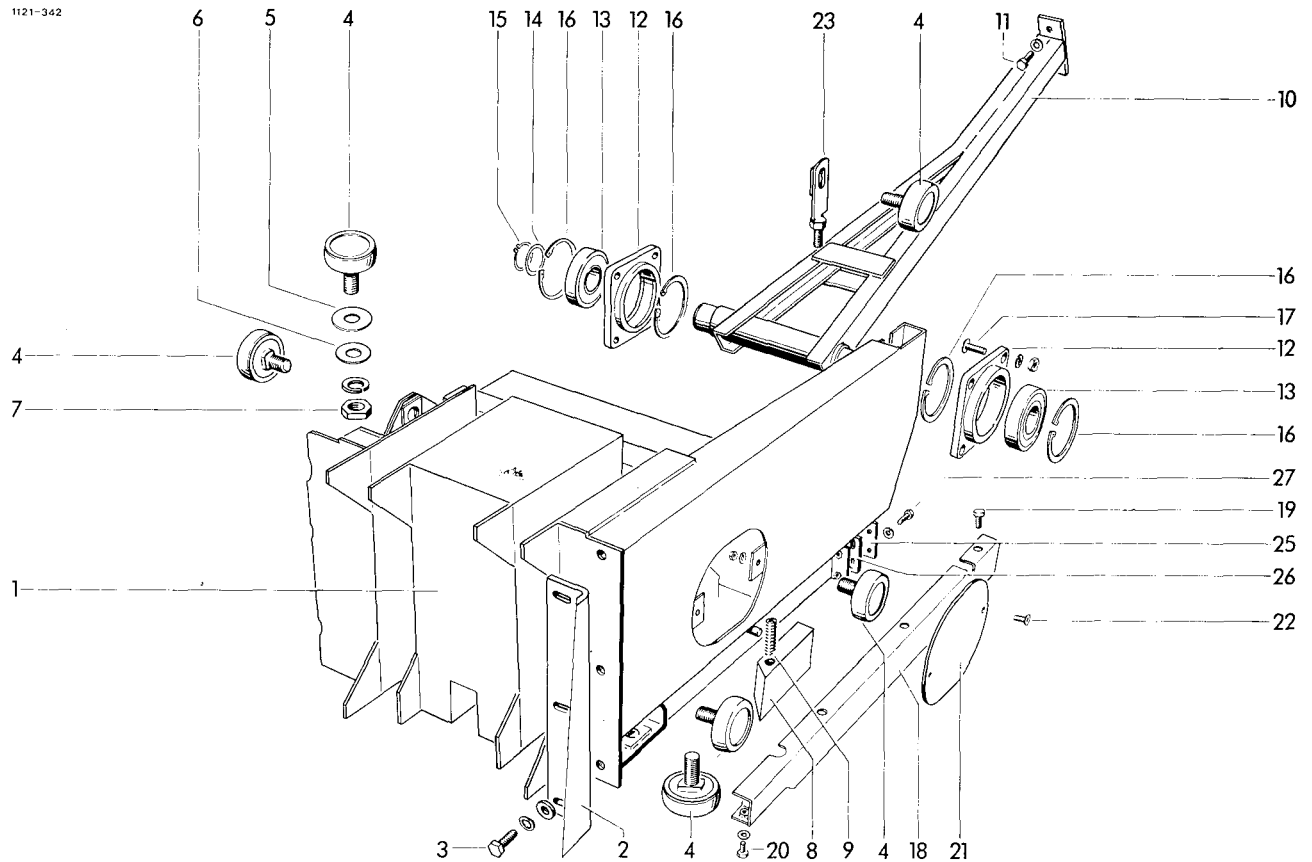

## KOLBEN

1	1121.17.01.01	Kolbenkörper	1	16	0912.15.80.00	Sicherungsring	4
2	0982.25.11.00	Messer	1	17	0903.10.73.00	Flachrundschraube	8
3	0901.21.10.00	6kt-Schraube	3		0907.10.10.00	6kt-Mutter	8
	0910.60.10.00	Scheibe	3		0911.10.10.00	Federring	8
	0911.10.10.00	Federring	3	18	1122.17.11.01	Abdeckleiste	1
4	0924.50.04.00	Laufrolle	6	19	0901.20.64.00	6kt-Schraube	3
5	0925.50.30.00	Dichtscheibe	6		0907.10.08.00	6kt-Mutter	3
6	0925.31.29.00	Nillos Ring	6		0911.10.08.00	Federring	3
7	0907.22.18.00	6kt-Mutter	6	20	0901.20.45.00	6kt-Schraube	1
	0911.10.18.00	Federring	6		0911.10.06.00	Federring	1
8	1121.16.07.01	Räumholz	1	21	1122.17.11.18	Füllstück	1
9	0940.10.71.00	Druckfeder	1	22	0902.50.44.00	Senkschraube	2
10	1121.17.08.01	Stange	1	23	1122.17.13.01	Spanntasche	1
11	0901.21.49.00	6kt-Schraube	2	24*	0907.10.12.00	6kt-Mutter	2
	0911.10.12.00	Federring	2	25	1122.17.01.61	Steg	1
12	0719.49.00.00	Lagergehäuse	2	26	1122.17.14.03	Räumer	1
13	0922.12.70.00	Rillenkugellager	2	27	0901.20.47.00	6kt-Schraube	2
14	0910.76.40.00	Stützscheibe	1		0907.10.06.00	6kt-Mutter	2
15	0912.10.40.00	Sicherungsring	1				

zu Nr. 23



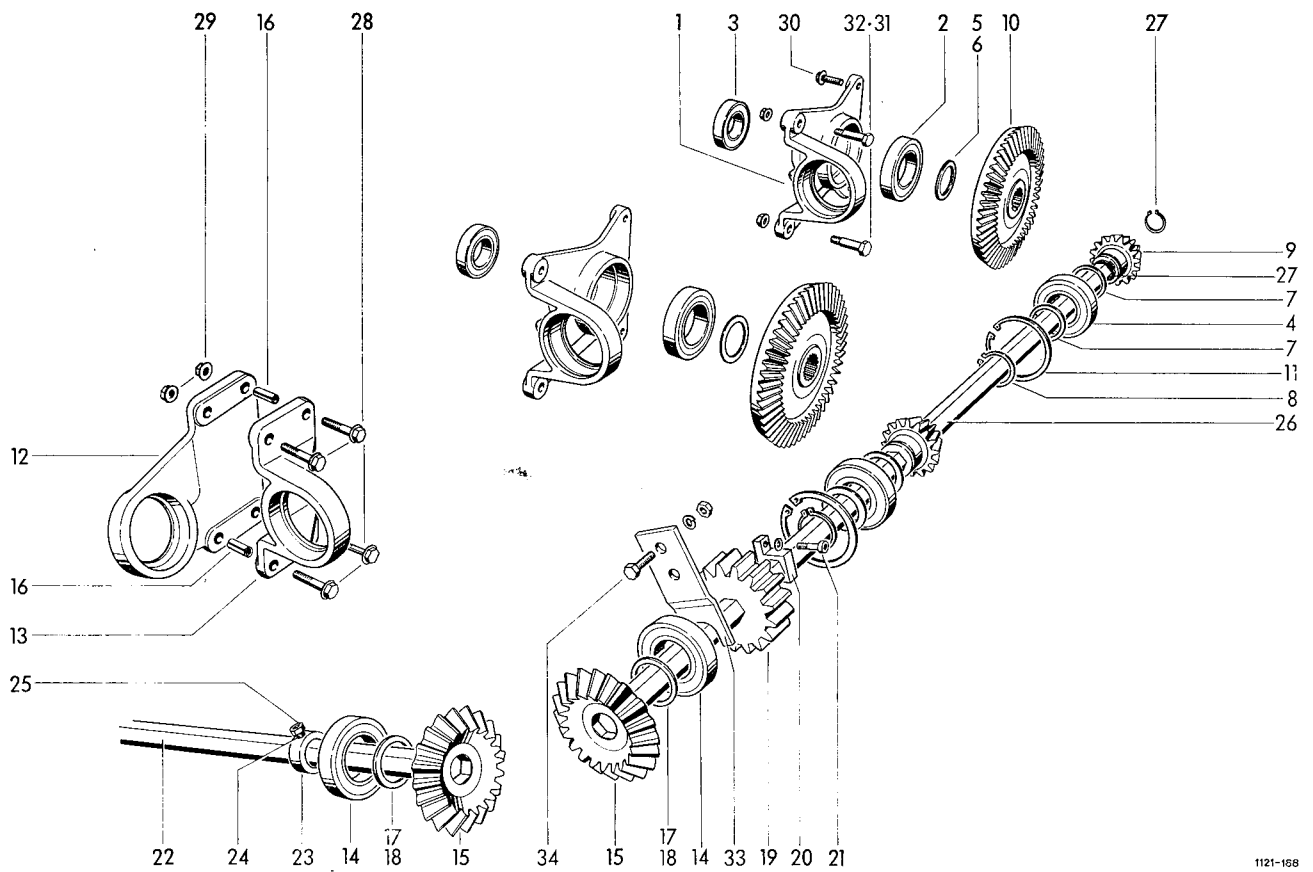

1121-168

RAFFER-  
UND QUERFÖRDERANTRIEB

1	0719,13,00,00	Lager	2	20	0336,17,00,00	Klemmscheibe	1
2	0922,12,22,00	Rillenkugellager	2	21	0902,10,26,00	Zylinderschraube	1
3	0922,12,19,00	Rillenkugellager	2		0911,10,08,00	Federring	1
4	0922,12,59,00	Rillenkugellager	2	22	1121,20,04,08	6kt-Welle	1
5	0910,73,70,00	Paßscheibe nach Bedarf		23	0912,82,28,00	Stellring	1
6	0910,73,72,00	Paßscheibe nach Bedarf		24	0904,63,44,00	Gewindestift	1
7	0910,73,11,00	Paßscheibe	20	25	0907,10,08,00	6kt-Mutter	1
8	0912,10,40,00	Sicherungsring	2	26	1121,20,04,05	6kt-Welle	1
9	0307,77,00,00	Kegelritzel	2	27	0912,10,26,00	Sicherungsring	2
10	0307,76,00,00	Kegelrad	2	28	0901,80,72,00	Sicherungsschraube	4
11	0912,15,80,00	Sicherungsring	2	29	0907,81,10,00	Sicherungsmutter	4
12	0710,54,00,00	Flanschlager	1	30	0901,80,65,00	Sicherungsschraube	4
13	0712,16,00,00	Stehlager	1	31	0901,70,41,00	6kt-Paßschraube	4
14	0922,12,59,00	Rillenkugellager	2	32	0907,81,12,00	Sicherungsmutter	4
15	1122,20,05,01	Kegelrad	2	33	1121,20,51,14	Sperrblech	1
16	0915,62,70,00	Spannhülse	2	34	0901,20,66,00	6kt-Schraube	2
17	0910,73,10,00	Paßscheibe nach Bedarf			0907,10,08,00	6kt-Mutter	2
18	0910,73,12,00	Paßscheibe nach Bedarf			0911,10,08,00	Federring	2
19	1121,20,03,01	Stimrad	1				

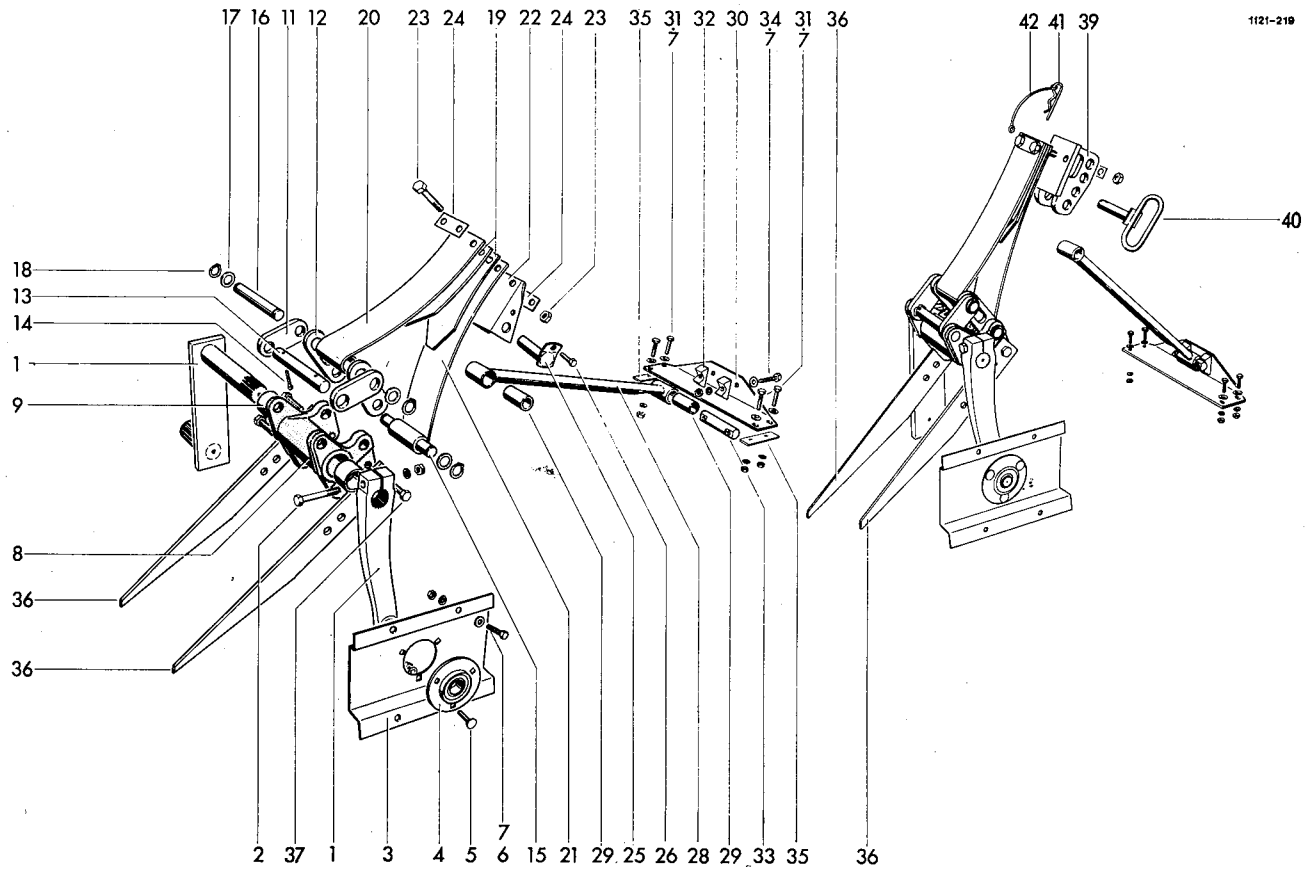

QUERFÖRDERER UND RAFFER

1	1121.34.01,00	Kurbel mit Nr. 2	2	20	0940.72.62,00	Blattfeder	2
2	0901.11.05,00	6kt-Schraube	2	21	0940.72.63,00	Blattfeder	2
	0907.10.10,00	6kt-Mutter	2	22	1116.33.03,46	Klaue	1
	0911.10.10,00	Federring	2	23	0901.11.80,00	6kt-Schraube	4
3	1121.34.02,01	Lagerblech	2	24	0907.11.13,00	6kt-Mutter	4
4	0924.20.01,00	Flanschlager	2	24	1116.33.03,79	Sicherungsblech	4
5	0903.10.41,00	Flachrundschraube	6	25	1116.33.03,55	Lagerbolzen	1
	0907.10.08,00	6kt-Mutter	6	26	0901.20.68,00	6kt-Schraube	1
	0911.10.08,00	Federring	6	27*	0907.80.08,00	Sicherungsmutter zu Nr.26	1
6	0901.20.64,00	6kt-Schraube	8	28	1121.34.04,00	Schwinge	2
	0907.10.08,00	6kt-Mutter	8	29	0920.12.49,00	Laufbuchse	4
	0911.10.08,00	Federring	8	30	1121.34.05,01	Querverbindung	2
7	0910.80.18,00	Scheibe	20	31	0901.20.68,00	6kt-Schraube	8
8	1121.34.03,01	Rafferlager mit Nr.9+10	2		0907.10.08,00	6kt-Mutter	8
9	0920.15.43,00	Laufbuchse	4		0911.10.08,00	Federring	8
10*	0926.10.42,00	Kegelschmiernippel zu Nr. 8	2	32	0738.34.00,00	Klotz	4
X11	1116.33.03,77	Lasche	4	33	1121.34.05,08	Bolzen	2
12	1116.33.03,36	+ Lasche Funktionsmaß 86	4	34	0901.10.62,00	6kt-Schraube	4
	1116.33.03,91	+ Lasche Funktionsmaß 84	4		0907.10.08,00	6kt-Mutter	8
	1116.33.03,92	+ Lasche Funktionsmaß 88	4		0911.10.08,00	Federring	4
	1116.33.03,94	+ Lasche Funktionsmaß 87	4	35	1121.34.06,02	Beilage	2
	1116.33.03,95	+ Lasche Funktionsmaß 85	4	36	1121.34.07,01	Zinken	4
13	1116.33.03,38	Bolzen	2	37	0901.21.50,00	6kt-Schraube	8
14	0916.11.13,00	Splint	4	38*	0907.80.12,00	Sicherungsmutter zu Nr.37	8
15	1121.34.03,11	Bolzen	2	39	1121.34.10,01	Klaue	1
16	1116.33.03,37	Bolzen	2	40	1121.34.10,05	Stecker	1
17	0910.80.86,00	Scheibe	8	41	0916.22.06,00	Federsicherung	1
18	0912.10.20,00	Sicherungsring	8	42	0937.19.07,00	Sicherungsschnur	1
19	0940.72.61,00	Blattfeder	4				
X11A	0920.20.60.00	Rundrad					

+ nur paarweise lieferbar

Pos. 39-42 ab Masch.-Nr. / from serial No. / à partir du No. de fabrication 1121.03.170

1121-077

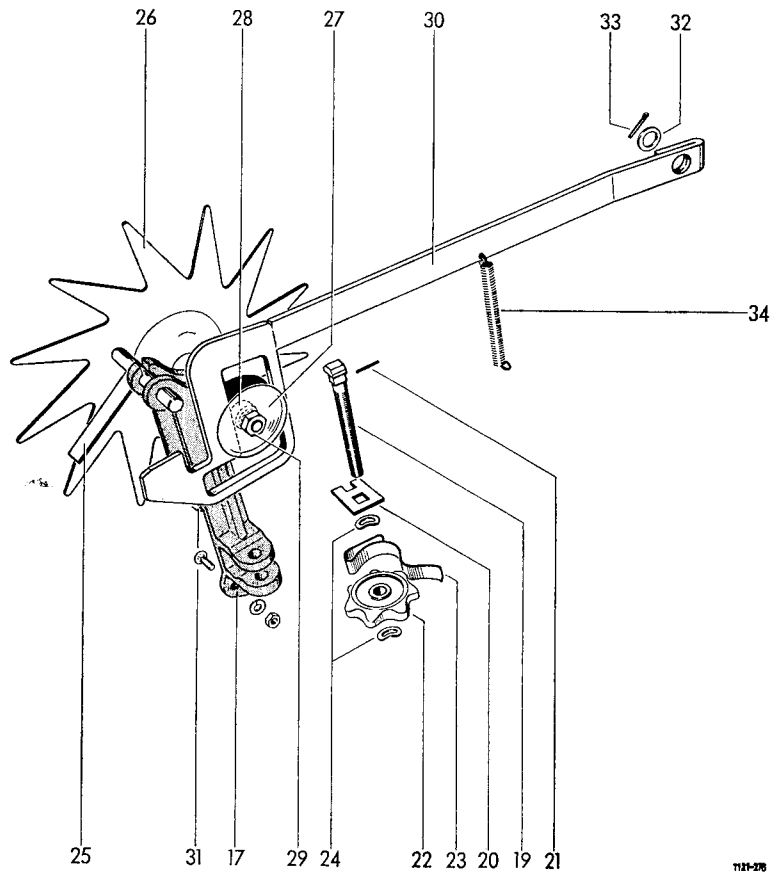
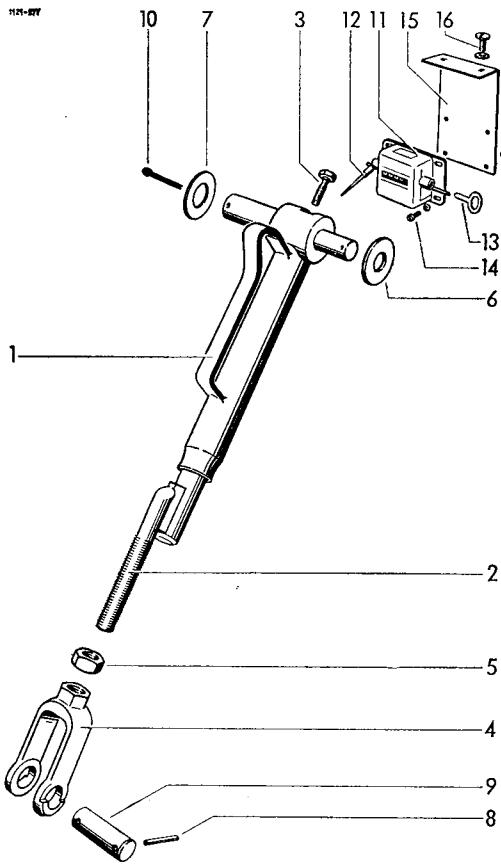

1121-078

**NADELSTEUERUNG**

1-5	1121.22.08.01	Nadelzugstange kpl.	1
1-3	1121.22.08.02	Zugstange kpl.	1
1	1121.22.08.03	Führungsstück	1
2	1121.22.08.21	Stange	1
3	0901.98.10.00	Abreißschraube	1
4	0728.02.00.00	Gabel	1
5	0907.10.20.00	6kt-Mutter	1
6	0910.84.26.00	Scheibe	1
7	0910.15.26.00	Scheibe	1
8	0915.51.58.00	Spannhülse	1
9	1116.26.51.00	Bolzen	1
10	0916.11.15.00	Splint	2

**BALLENZÄHLER U. ZUBEHÖR**

11	0995.10.01.00	Ballenzähler	1
12	0995.10.34.00	Federhebel zum Ballenzähler	1
13	0995.10.33.00	Schlüssel zum Ballenzähler	1
14	0902.24.24.00	Zylinderschraube	4
	0910.10.04.00	Scheibe	4
	0907.10.04.00	6kt-Mutter	4
15	1121.22.90.06	Halter	1
16	0902.30.63.00	Linsenschraube	2
	0907.10.06.00	6kt-Mutter	2
	0910.15.06.00	Scheibe	2
	0911.10.06.00	Federring	2

**BINDER AUSLÖSUNG**

1	17-29	1110.22.11.01	Ballenlängenregler kpl.	1
1	17-25	1105.22.11.02	Längenregler	1
1	17	1109.22.11.03	Zackenradlager	1
1	18*	0920.10.62.00	Laufbuchse zu Nr. 17	2
1	19-21	1105.22.11.06	Reglerschraube kpl.	1
1	19	0903.23.33.00	Hammerschraube	1
1	20	1105.22.11.08	Drehsicherung	1
1	21	0915.50.51.00	Spannhülse	1
1	22	0720.01.00.00	Sterngriff-Mutter	1
1	23	0940.63.44.00	Federklipp	1
1	24	0911.30.10.00	Federscheibe	2
1	25	1105.22.11.13	Riegel	1
1	26-29	1110.22.11.59	Auslöseantrieb kpl.	1
1	26	1110.22.11.60	Zackenrad	1
1	27	0324.91.00.00	Scheibe	2
1	28	0362.09.00.00	Transportrolle <b>0362.21</b>	1
1	29	0907.10.10.00	6kt-Mutter	1
1	30	1121.22.13.26	Schaltstange	1
1	31	0903.10.71.00	Flachrundschraube	2
1		0907.10.10.00	6kt-Mutter	2
1		0911.10.10.00	Federring	2
1	32	0910.30.19.00	Scheibe	1
1	33	0916.11.12.00	Splint	1
1	34	0940.20.36.00	Zugfeder	1

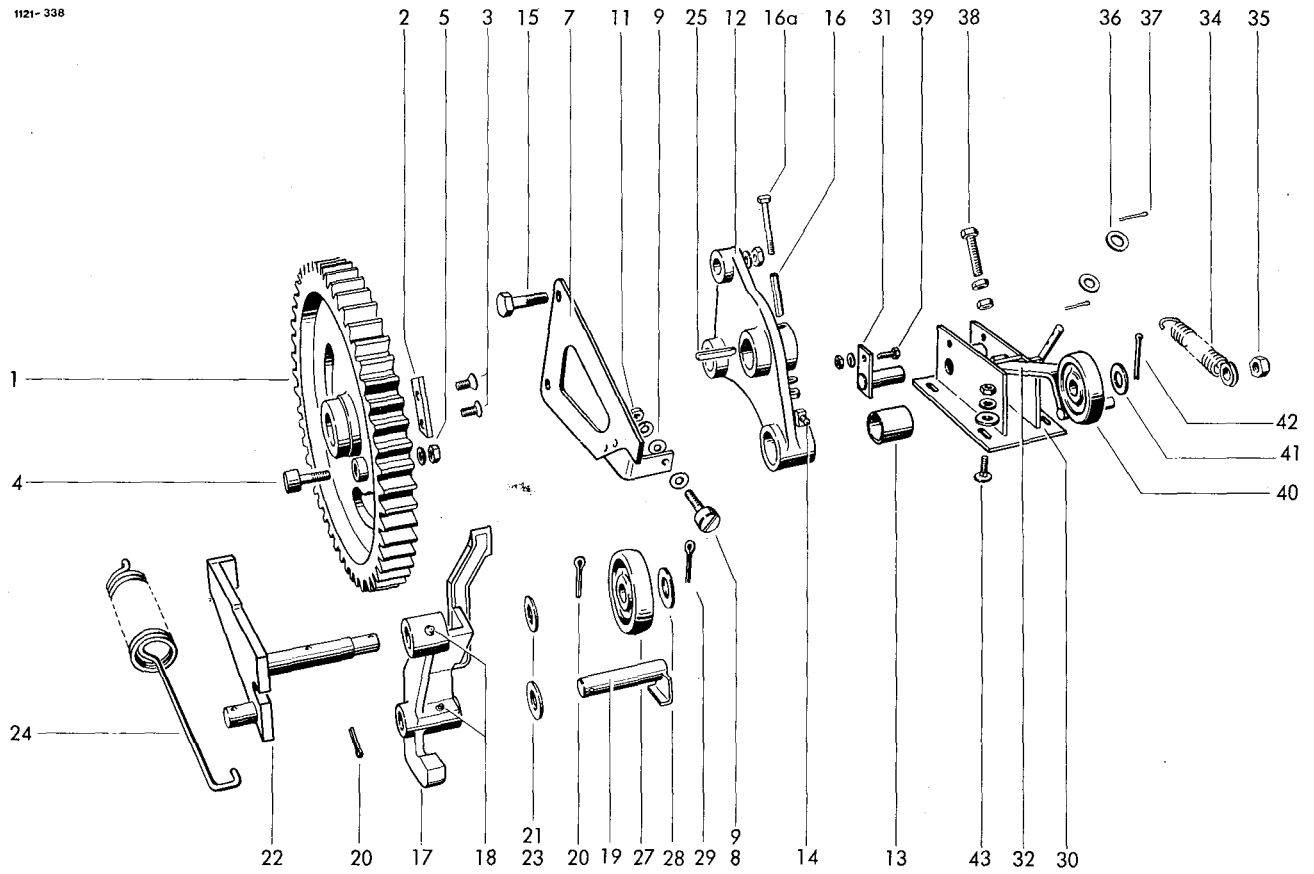

BINDERKUPPLUNG

1-6	1121,25,02,01	Binderantriebsrad kpl.	1	24	0940,24,87,00	Zugfeder	1
1		Binderrad nicht einzeln lieferbar		25	0913,10,58,00	Paßfeder	1
2	1121,25,02,06	Einsatz	1	27	0726,14,00,00	Rolle	1
3	0902,60,42,00	Senkschraube	2	28	0910,15,18,00	Scheibe	1
4	0924,51,18,00	Kurvenrolle	1	29	0916,10,97,00	Splint	1
5	0907,10,08,00	6kt-Mutter	1				
	0911,10,08,00	Federring	1				
6*	0926,10,41,00	Schmiernippel zu Nr. 1	1				
7-11	0940,74,40,00	Kupplungsfeder kpl.	1				
7	0940,74,39,00	Blattfeder	1				
8	0924,51,18,00	Kurvenrolle	1				
9	0910,15,09,00	Scheibe	2				
11	0907,10,08,00	6kt-Mutter	1				
	0911,10,08,00	Federring	1				
12	1121,25,02,23	Mitnehmer kpl. mit Nr. 13+14	1				
13	0920,13,26,00	Laufbuchse	1				
14	0926,11,07,00	Einschlagnippel	1				
15	0901,21,51,00	6kt-Schraube	2				
	0907,10,12,00	6kt-Mutter	2				
	0911,10,12,00	Federring	2				
16	0915,15,86,00	Spannhülse	1				
16a	0901,10,14,00	6kt-Schraube	1				
	0907,10,05,00	6kt-Mutter	1				
	0911,10,05,00	Federring	1				
17	1121,25,02,33	Arretierhebel kpl. mit Nr. 19	1				
18	0926,10,41,00	Schmiernippel	2				
19	1121,25,02,38	Bolzen	1				
20	0916,11,12,00	Splint	2				
21	0910,80,92,00	Scheibe	1				
22	1121,25,02,43	Hebel	1				
23	0910,30,19,00	Scheibe	1				
				30-39	1122,25,06,01	Sperrblock kpl.	1
				30	1122,25,06,02	Haltebock	1
				31	1122,28,05,06	Bolzen	1
				32+33	1122,25,06,13	Bügel kpl.	1
				32	1122,25,06,14	Hebel	1
				33*	0920,12,41,00	Laufbuchse zu Nr.32	2
				34	0940,29,90,00	Zugfeder <b>0940.24.35.00</b>	1
				35	0907,80,10,00	Sicherungsmutter	1
				36	0910,15,11,00	Scheibe	2
				37	0916,10,68,00	Splint	2
				38	0901,90,52,00	6kt-Schraube	1
					0907,10,10,00	6kt-Mutter	2
				39	0901,20,66,00	6kt-Schraube	1
					0907,10,08,00	6kt-Mutter	1
					0911,10,10,00	Federring	1
				40	0726,10,00,00	Rolle	1
				41	0910,15,18,00	Scheibe	1
				42	0916,10,97,00	Splint	1
				43	0903,10,41,00	Flachrundschraube	4
					0907,10,08,00	6kt-Mutter	4
					0910,40,09,00	Scheibe	4
					0911,10,08,00	Federring	4

BINDER-SPERRBLOCK

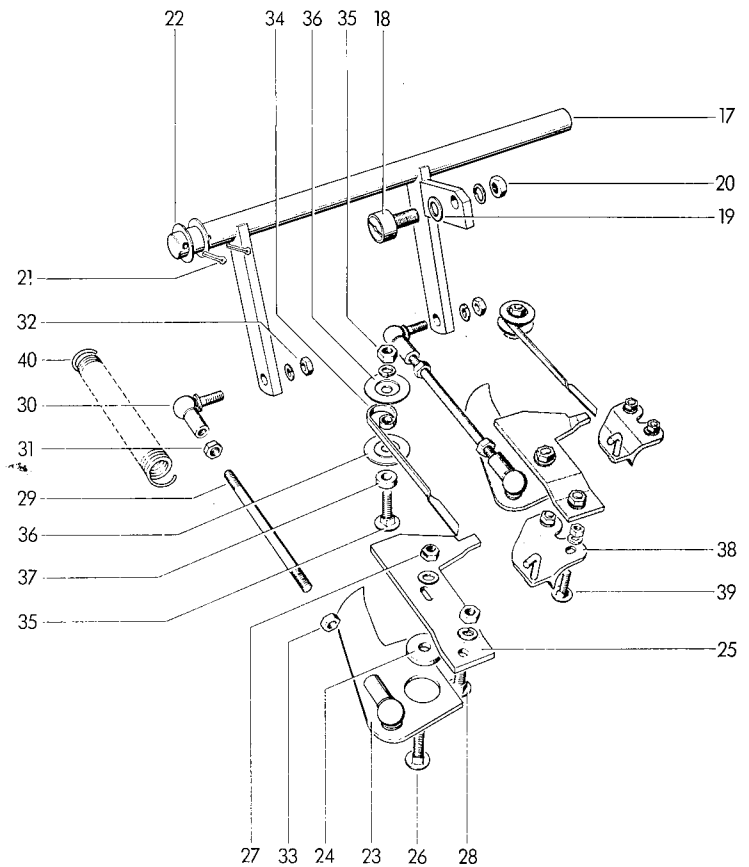
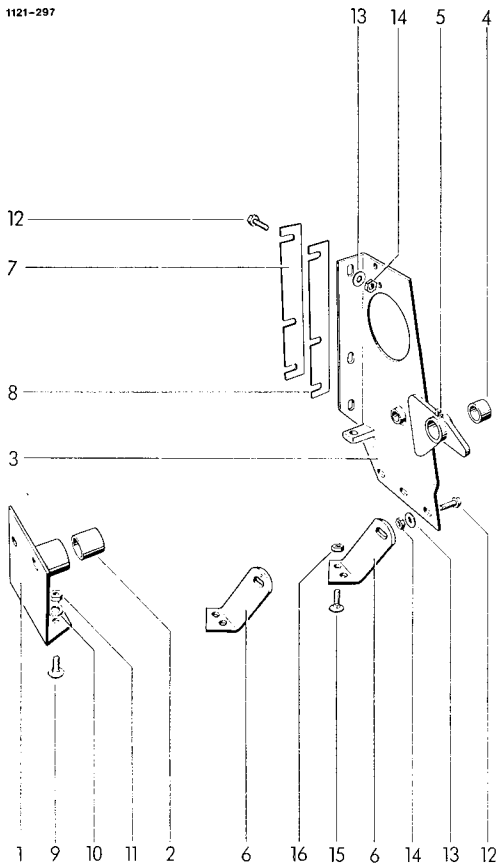

LAGERRAHMEN  
FÜR GARNBINDER

1	1121.21.01.01	Stützlager mit Nr. 2	1
2	0920.14.21.00	Laufbuchse	1
3	1121.21.01.15	Stützlager kpl. mit Nr. 4+5	1
4	0920.14.21.00	Laufbuchse	1
5	0926.11.08.00	Einschlagrippel	1
6	1121.21.01.12	Binderrahmen-Halter	2
7	1121.21.51.02	Beilage 2 mm dick; n.Bedarf	1
8	1121.21.51.03	Beilage 2 mm dick; n.Bedarf	1
9	0903.10.71.00	Flachrundschrabe	2
10	0910.15.11.00	Scheibe	2
11	0907.80.10.00	Sicherungsmutter	2
12	0901.21.10.00	6kt-Schraube	5
13	0910.15.11.00	Scheibe	5
14	0907.80.10.00	Sicherungsmutter	5
15	0903.10.41.00	Flachrundschrabe	4
16	0907.80.08.00	Sicherungsmutter	4

GARNSTEUERUNG

17	1121.22.07.48	Gestänge kpl. mit Nr. 18-22	1
18	0924.51.18.00	Kurvenrolle	1
19	0910.15.09.00	Scheibe	1
20	0907.10.08.00	6kt-Mutter	1
	0911.10.08.00	Federring	1
21	0916.11.12.00	Splint	2
22	0910.15.22.00	Scheibe	2

23	1121.22.01.14	Garnanleger	2
24	1121.22.01.18	Lagerscheibe	2
25	0363.05.00.00	Garnführungsplatte	2
26	0903.10.43.00	Flachrundschrabe	2
	0910.15.09.00	Scheibe	2
27	0907.80.08.00	Sicherungsmutter	2
28	0903.10.41.00	Flachrundschrabe	2
	0907.10.08.00	6kt-Mutter	2
	0911.10.08.00	Federring	2
29	0904.28.28.00	Stiftschraube	2
30	0919.64.29.00	Winkelgelenk	2
31	0907.10.08.00	6kt-Mutter	2
32	0907.10.08.00	6kt-Mutter	2
	0911.10.08.00	Federring	2
33	0907.10.09.00	6kt-Mutter	2
34	0940.74.61.00	Garnsperrfeder	2
35	0903.10.43.00	Flachrundschrabe	2
	0907.10.08.00	6kt-Mutter	2
	0911.10.08.00	Federring	2
36	1121.22.01.33	Scheibe	4
37	1121.22.01.34	Scheibe	2
38	1109.22.01.37	Garnabzugsplatte	2
39	0903.10.16.00	Flachrundschrabe	4
	0907.10.06.00	6kt-Mutter	4
	0911.10.06.00	Federring	4
40	0940.23.47.00	Zugfeder	1

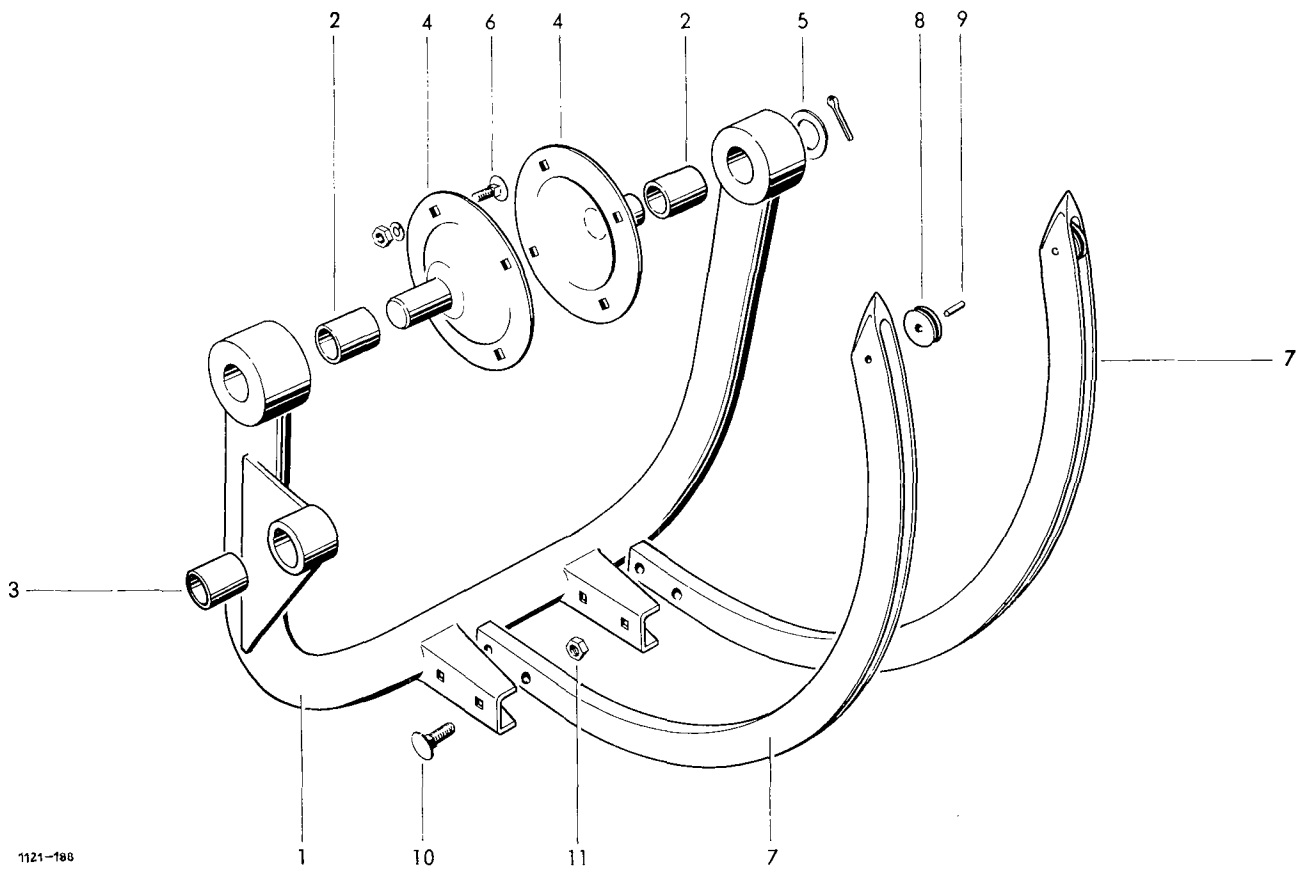

NADELSCHWINGE

GARNBINDERNADEL

1	1121.22.03.01	Nadelschwinge kpl. mit Nr. 2+3	1
2	0920.13.27.00	Laufbuchse	2
3	0920.13.25.00	Laufbuchse	1
4	1121.22.03.12	Lagerflansch	2
5	0910.15.26.00	Scheibe	2
	0916.11.24.00	Splint	2
6	0903.10.41.00	Flachrundschrabe	8
	0907.80.08.00	Sicherungsmutter	8
	0910.15.09.00	Scheibe	8

7	1121.22.04.01	Nadel kpl. mit Nr. 8+9	2
8	0326.02.00.00	Nadelrolle	2
9	1101.22.08.18	Bolzen	2
10	0903.10.72.00	Flachrundschrabe	4
11	0907.90.06.00	Sicherungsmutter	4

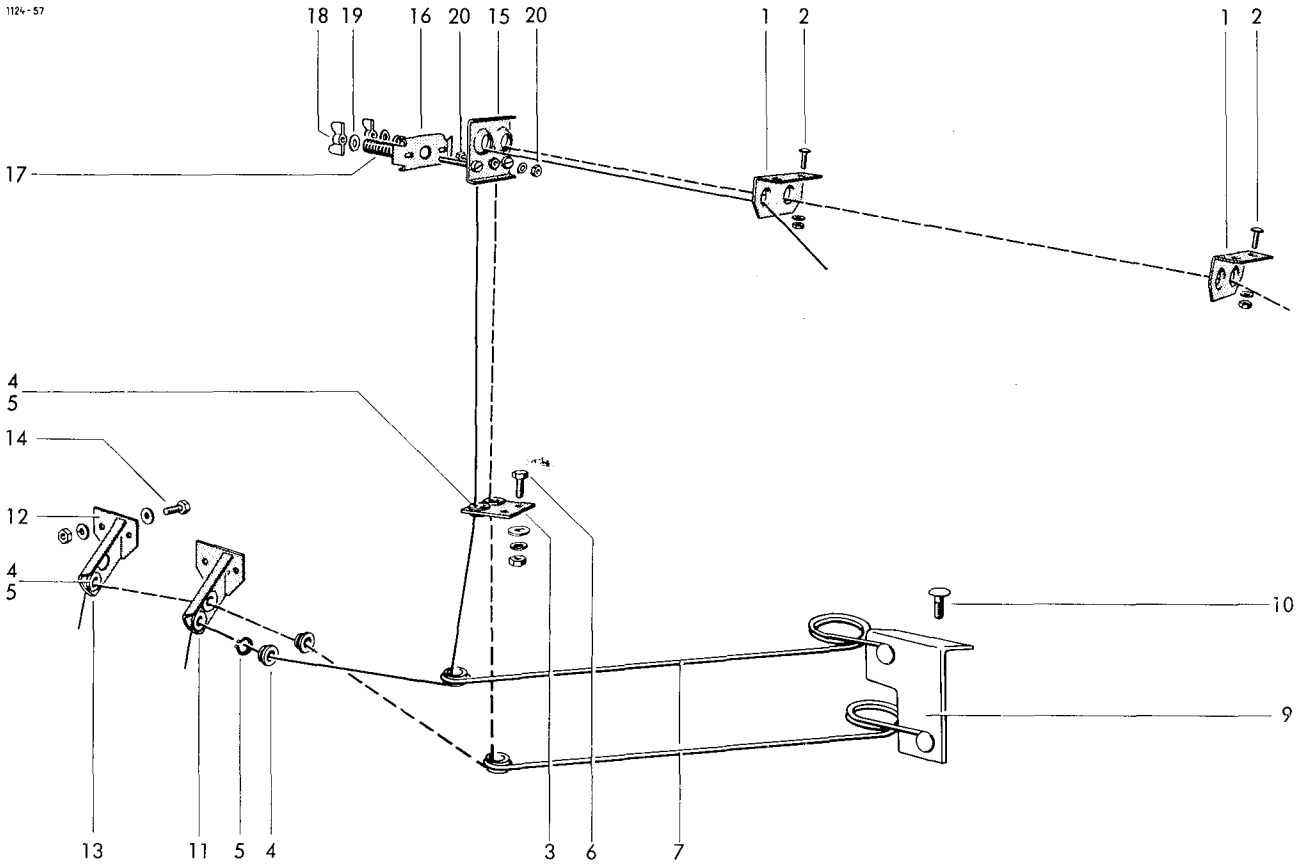

GARNFÜHRUNG

1	0937,52,49,00	Doppelöse	2	12	1121,22,05,30	Halter	2
2	0902,30,63,00	Linsenschraube	4	13	1121,22,05,38	Garnführungshalter kpl. mit Nr. 4, 5, 12	1
	0907,10,06,00	6kt-Mutter	4				
	0911,10,06,00	Federring	4	14	0901,20,47,00	6kt-Schraube	4
3	1115,22,16,13	Garnführungshalter kpl. mit Nr. 4+5	1		0907,10,06,00	6kt-Mutter	4
4	0361,08,00,00	Garnführungsöse	7		0910,10,06,00	Scheibe	4
5	0912,10,20,00	Sicherungsring	7		0911,10,06,00	Federring	4
6	0901,20,45,00	6kt-Schraube	2			GARNBREMSE	
	0907,10,06,00	6kt-Mutter	2	15-20	1116,22,14,00	Garnbremse	1
	0911,10,06,00	Federring	2	15	1116,22,14,01	Lochplatte	1
8	0940,52,99,00	Garnspannfeder	2	16	1116,22,14,05	Andruckplatte	1
9	1122,22,05,22	Anschlußwinkel	1	17	0940,10,71,00	Druckfeder	2
10	0903,10,41,00	Flachrundschrabe	4	18	0908,31,06,00	Flügelmutter	2
	0907,10,08,00	6kt-Mutter	4	19	0910,40,06,00	Scheibe	2
	0911,10,08,00	Federring	4	20	0901,20,45,00	6kt-Schraube	1
11	1121,22,05,29	Garnführungshalter kpl. mit Nr. 4, 5, 12	1		0907,10,06,00	6kt-Mutter	2
					0910,15,06,00	Scheibe	1

1124-18

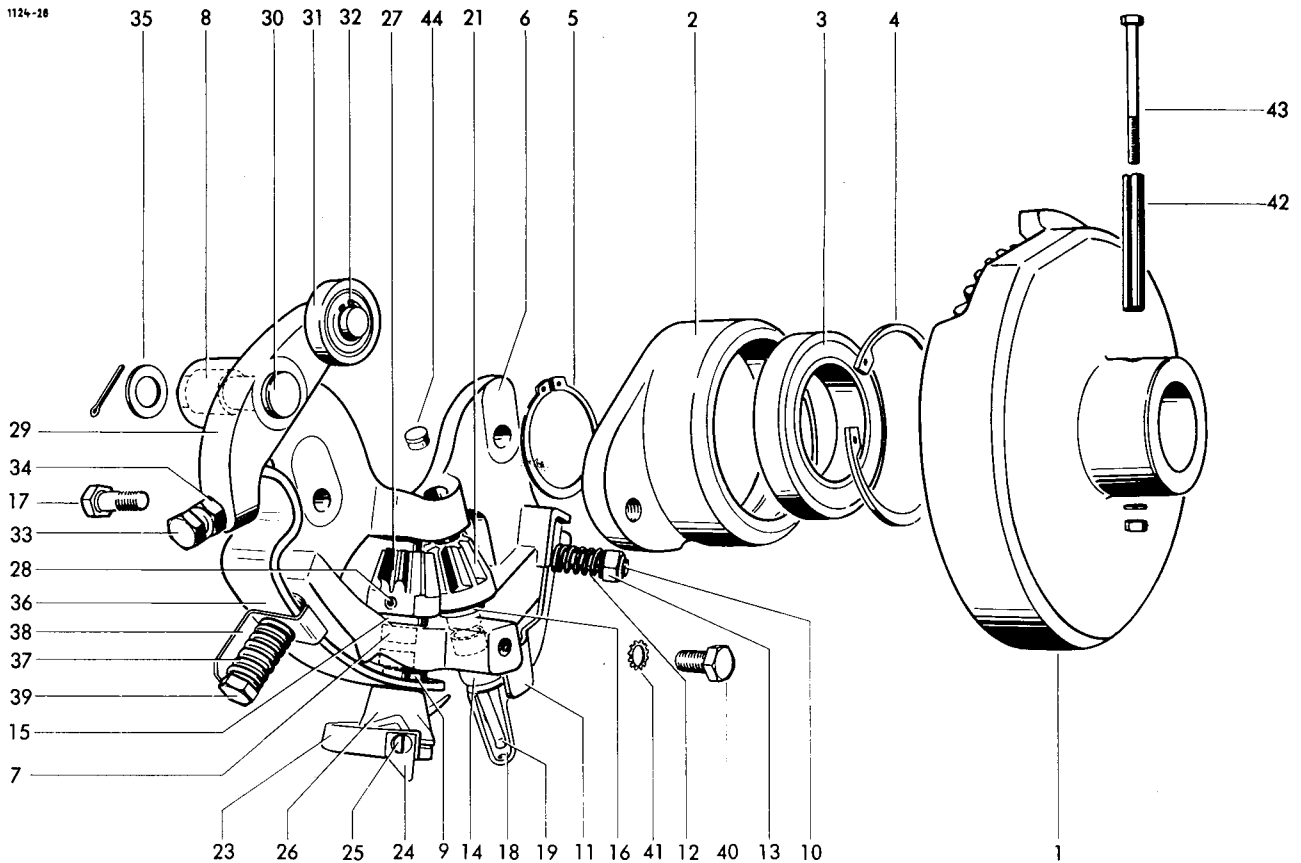

KNÜPFERAPPARAT

1-44	1122,72,00,00	Knüpferrapparat	1	23	1120,23,03,01	Garnhalter mit Nr.24+25	1	1120.23.10.00
1-5	1122,72,01,01	Tellerrad mit Lager kpl.	1	24	0982,10,02,00	Messer	1	
1	0765,30,00,00	Tellerrad	1	25	0902,24,60,00	Zylinderschraube	1	
2-4	1120,72,01,03	Lagerflansch kpl.	1	26	0364,18,00,00	Garnhalterklammer	1	
2	0764,17,00,00	Lagerflansch	1	27	0764,04,00,00	Kegelrad	1	
3	0922,12,50,00	Rillenkugellager	1	28	0915,51,32,00	Spannhülse	1	
4	0912,15,80,00	Sicherungsring	1	29-32	1120,72,05,01	Spannhebel kpl.	1	
5	0912,10,50,00	Sicherungsring	1	29+30	1120,72,05,02	Winkelhebel kpl.	1	
6	1120,72,02,01	Rahmen kpl. mit Nr.9+10	1	29	0764,19,00,00	Winkelhebel	1	
7	0920,10,88,00	Lagerbuchse	4	30	0917,31,50,00	Bolzen	1	
8	0920,11,25,00	Laufbuchse	1	31	0924,50,05,00	Laufrolle	1	
9	0915,52,04,00	Spannhülse	1	32	0912,10,15,00	Sicherungsring	1	
10	0904,20,45,00	Stiftschraube	1	33	0901,90,52,00	6kt-Schraube	1	
11	0940,74,26,00	Blattfeder	1	34	0907,80,10,00	Sicherungsmutter	1	
12	0940,12,70,00	Druckfeder	1	35	0910,30,17,00	Scheibe	1	
13	0907,60,10,00	Sicherungsmutter	1		0916,10,97,00	Splint	1	
14	0764,15,00,00	Knüpferbuchse	1	36	0940,67,91,00	Blattfeder	1	
15	0922,93,19,00	Axiallager	1	37	0940,13,61,00	Druckfeder	1	
16	0910,89,12,00	Anlaufscheibe	1	38	1120,72,05,15	Winkel	1	
17	0901,70,21,00	Paßschraube	2	39	0901,11,08,00	6kt-Schraube	1	
1240.23.03.00	18-22	1101,23,02,00	Knüpferrapparat	1	40	0901,21,06,00	6kt-Schraube	1
1240.23.03.01	18	1101,23,02,01	Knüpferrapparat kpl. mit Nr. 19+20	1		0910,15,11,00	Scheibe	1
	19	1101,23,02,05	Knüpferrapparat	1	41	0911,40,10,00	Zahnscheibe	1
	20*	0915,51,26,00	Spannhülse zu Nr.18	1	42	0915,51,88,00	Spannhülse	1
	21	0764,04,00,00	Kegelrad	1	43	0901,10,16,00	6kt-Schraube	1
	22*	0915,51,32,00	Spannhülse zu Nr.21	1		0907,10,05,00	6kt-Mutter	1
1120.72.10.00	23-28	1120,23,03,00	Garnhalter mit Kegelrad	1		0911,10,05,00	Federring	1
					44	1120,72,02,16	Verschußstopfen	2



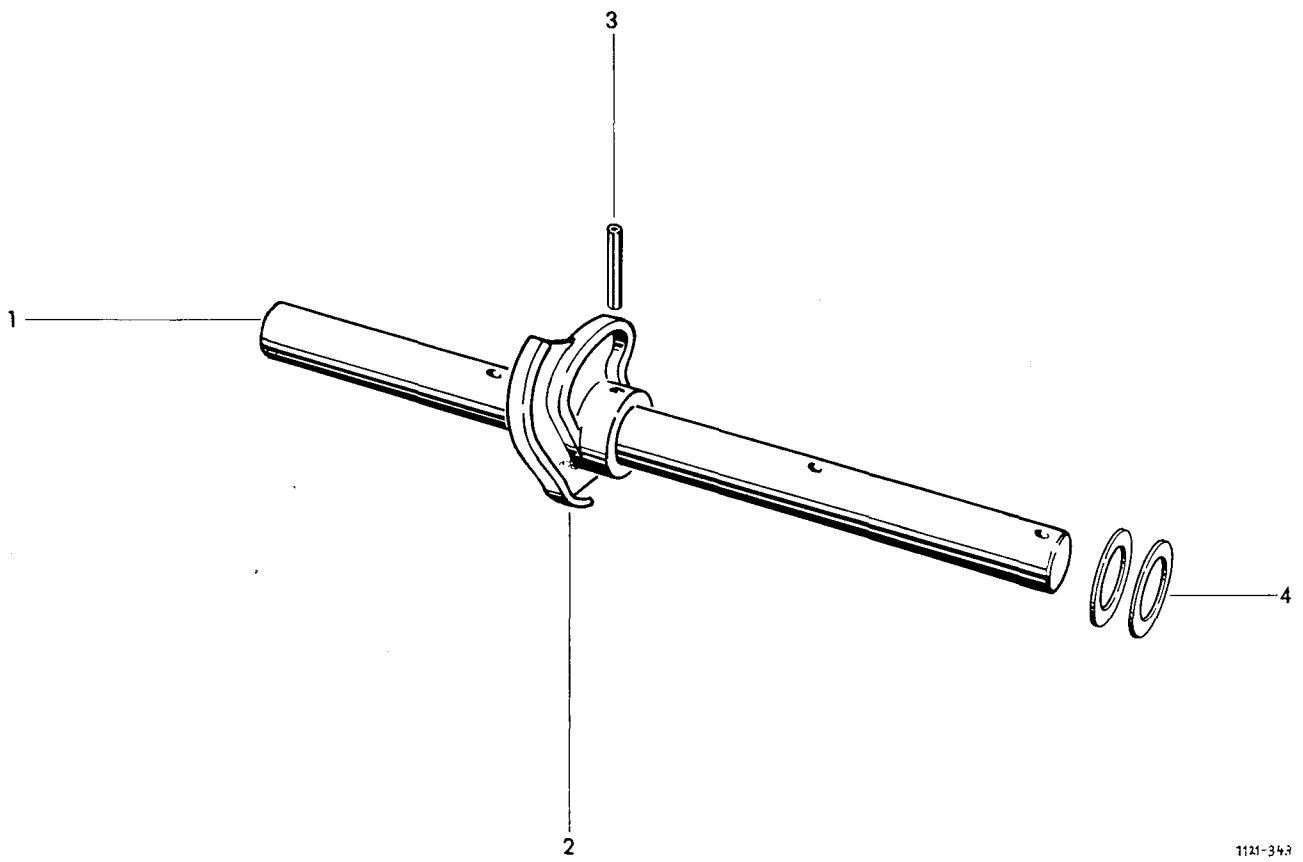

1121-343

BINDERANTRIEBSWELLE

1	1121.25.01.01	Binderwelle	1	3	0915.51.86.00	Spannhülse	1
2	0762.35.00.00	Steuerscheibe	1	4	0910.84.31.00	Scheibe 0,5 mm dick	2

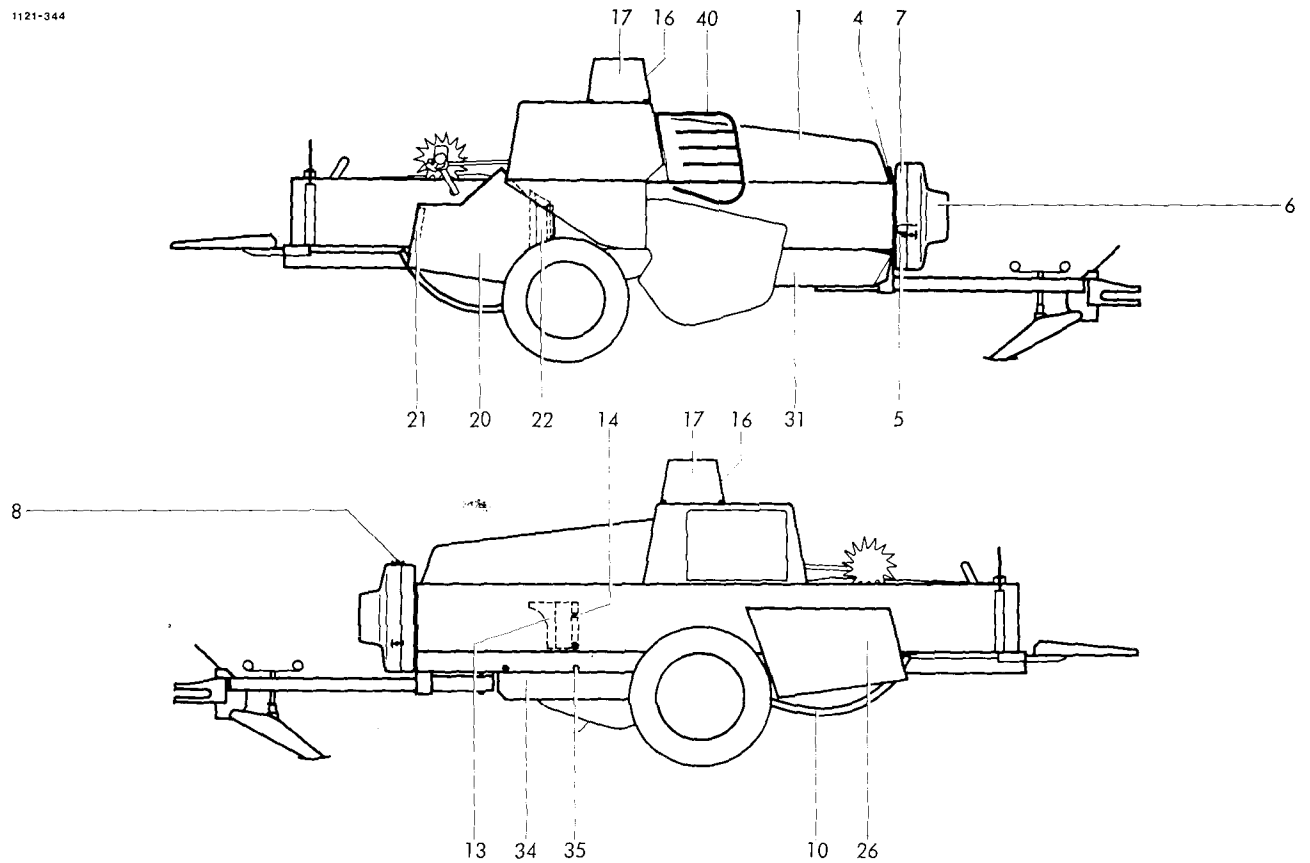

## SCHUTZVORRICHTUNGEN

1-5	1121.51.01.00	Kurbelschutzhaube	1	13	1121.51.25.02	Leitblech Grundkörper innen	1
1	1121.51.01.01	Haube	1	14	0901.20.64.00	6kt-Schraube	2
2*	0938.31.52.00	Scharnier zu Nr.1	2		0907.10.08.00	6kt-Mutter	2
3*	0902.30.63.00	Linsenschraube zu Nr.2	6		0911.10.08.00	Federring	2
	0907.10.06.00	6kt-Mutter	6	15*	0910.80.18.00	Scheibe zu Nr.14	2
	0911.10.06.00	Federring	6	16-19	1121.51.96.01	Schutzkasten, kpl.	1
4	0938.20.33.00	Haubehalter zu Nr.1	1	16	1121.51.96.03	Seitenblech	2
5	0936.73.50.00	PVC-Stahlseil	1	17	1121.51.96.04	Stirnblech	2
6-9	1121.51.02.00	Schwungscheibenschutz	1	18*	0901.20.45.00	6kt-Schraube zu Nr.16+17	8
6	1121.51.02.01	Schutztrichter	1		0907.10.06.00	6kt-Mutter	8
7	1121.51.02.05	Schutztopf	1		0910.40.06.00	Scheibe	16
8	0938.20.31.00	Haubehalter	3		0911.10.06.00	Federring	8
9*	0901.20.66.00	6kt-Schraube zu Nr.7	4	19*	0901.20.64.00	6kt-Schraube zu Nr.16+17	4
	0907.10.08.00	6kt-Mutter	4		0907.10.08.00	6kt-Mutter	4
	0911.10.08.00	Federring	4		0910.80.18.00	Scheibe	4
10	1121.51.03.01	Schutzbügel	1		0911.10.08.00	Federring	4
11*	0901.21.10.00	6kt-Schraube zu Nr.10	2	20	1121.51.07.01	Schutzkasten	1
	0907.10.10.00	6kt-Mutter	2	21	1121.51.07.07	Halter zu Nr.20	1
	0911.10.10.00	Federring	2	22	1121.51.07.11	Halter zu Nr.20	1
12*	0901.21.10.00	6kt-Schraube zu Nr.10	2	23*	0903.10.41.00	Flachrundschrabe zu Nr.20	2
	0907.10.10.00	6kt-Mutter	2		0907.10.08.00	6kt-Mutter	2
	0910.15.11.00	Scheibe	2		0911.10.08.00	Federring	2
	0911.10.10.00	Federring	2				

Fortsetzung K 11 / Continued K 11 / Continu  K 11

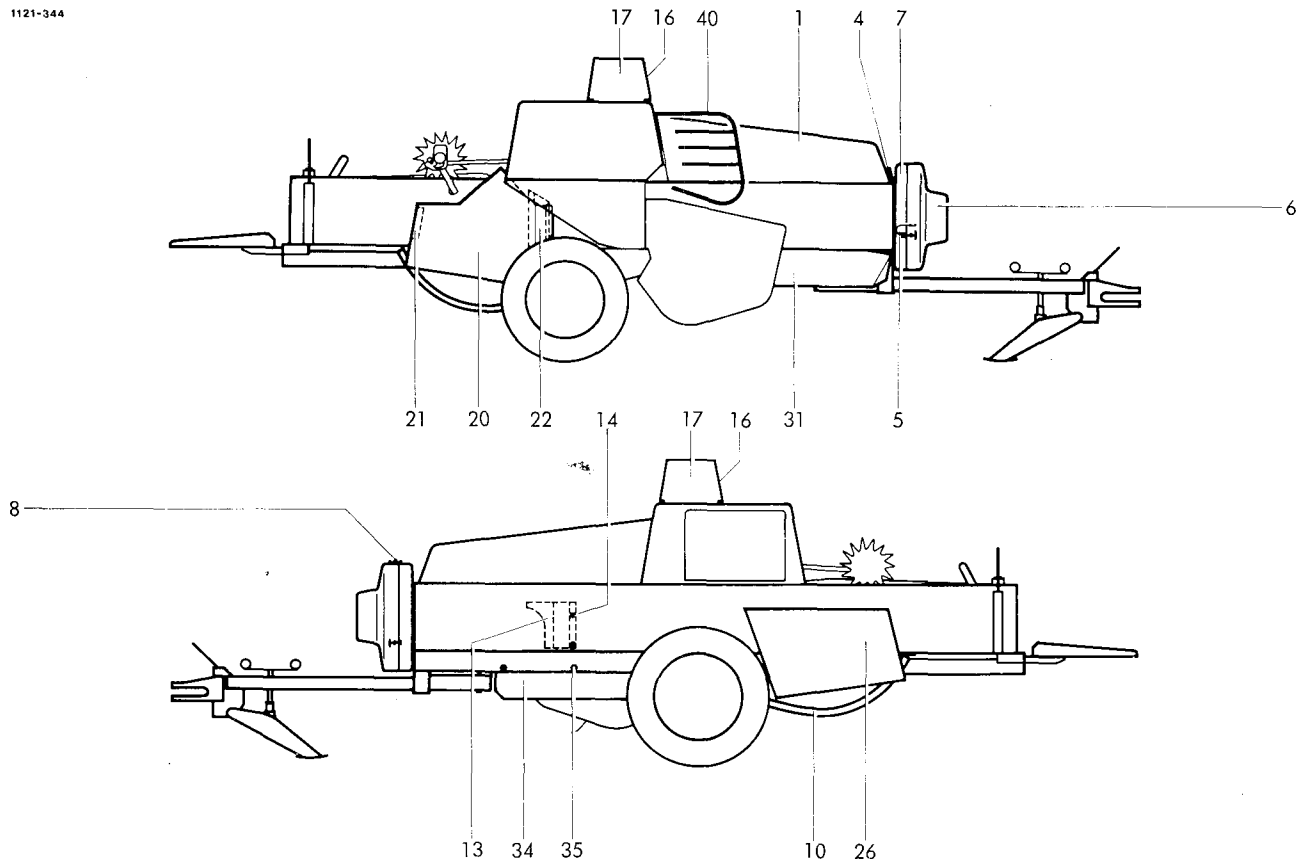

24*	0901.20,66,00	6kt-Schraube	zu Nr.20	4	34	1121.51,09,08	Schutzblech		1
	0911.10,08,00	Federring		4	35	0901.20,45,00	6kt-Schraube	zu Nr.34+39	5
25*	0910.80,18,00	Scheibe	zu Nr. 23 u. 24	6		0907.10,06,00	6kt-Mutter		5
26	1121.51,08,01	Schutzkasten		1		0910.64,06,00	Scheibe		5
27*	1121.51,07,07	Halter	zu Nr.26	2		0911.10,06,00	Federring		5
28*	0903.10,41,00	Flachrundschrabe	zu Nr. 26	4	36*	0994.10,31,00	Unterlegkeil	zu Nr.20	2
	0907.10,08,00	6kt-Mutter		4	37*	0994.10,32,00	Unterlegkeilhalter	zu Nr.20	4
	0911.10,08,00	Federring		4	38*	0902.24,45,00	Zylinderschraube	zu Nr.20	2
29*	0901.20,66,00	6kt-Schraube	zu Nr.26	4		0907.10,05,00	6kt-Mutter		4
	0911.10,08,00	Federring		4		0910.40,05,00	Scheibe		4
30*	0910.80,18,00	Scheibe	zu Nr.28 u.29	8		0911.10,05,00	Federring		4
31	1121.51,09,01	Schutzblech		1	39*	1121.51,11,01	Schutzblech	zu Nr.26	
32*	0937.10,03,00	Haken	zu Nr.31	1	40	1122.51,12,01	Schutzbügel		1
33*	0901.20,45,00	6kt-Schraube	zu Nr.31	3	41*	0938.90,70,00	Kegelstopfen	zu Nr.40	1
	0907.10,06,00	6kt-Mutter		3	42*	0901.20,66,00	6kt-Schraube	zu Nr.40	2
	0910.64,06,00	Scheibe		1		0910.80,18,00	Scheibe		2
	0911.10,06,00	Federring		3		0911.10,08,00	Federring		2

Siehe auch K 10 / See also K 10 / Voyez aussi K 10

1121-290

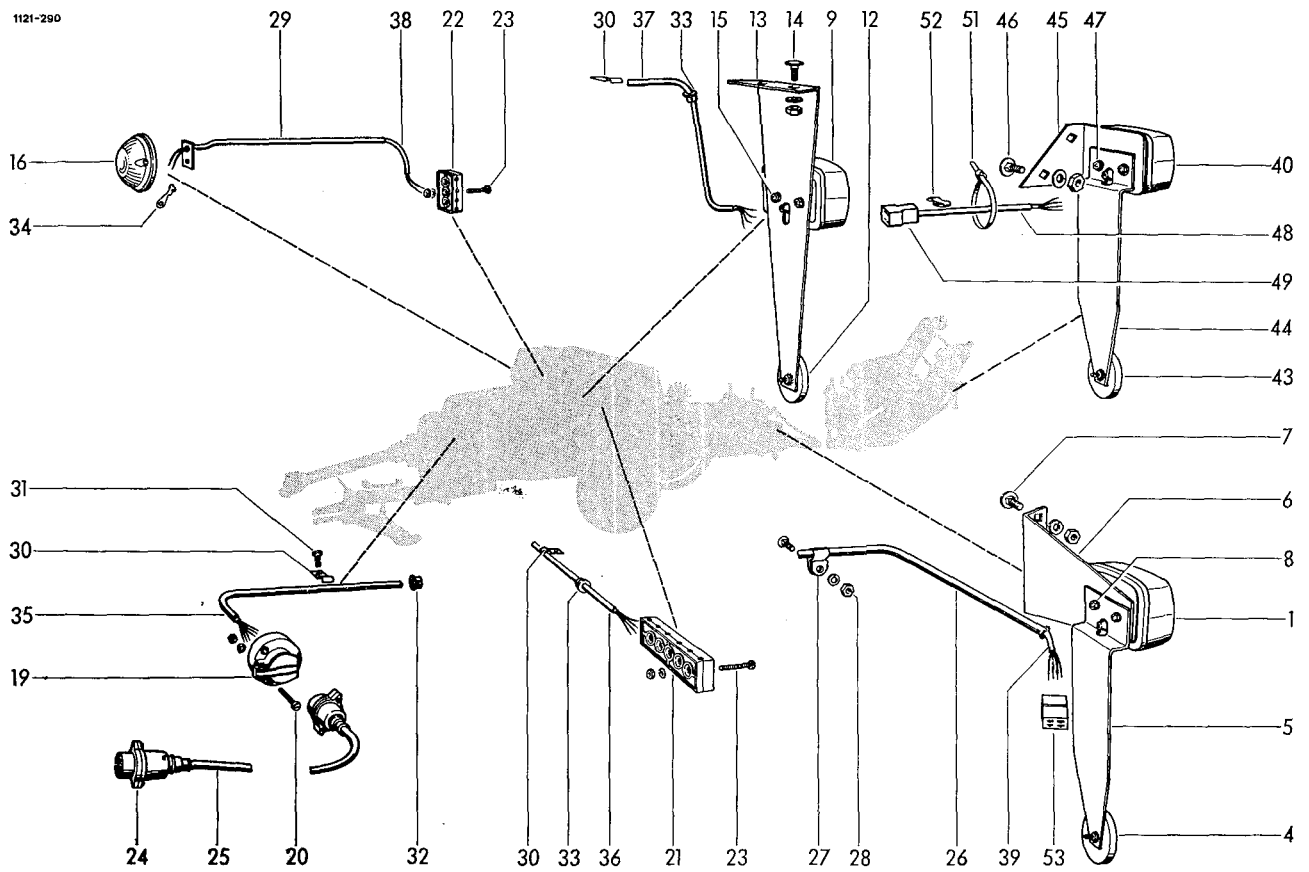

BELEUCHTUNG

1-39	1121.63.00.21	Beleuchtung (Garn)		15	0902.24.43.00	Zylinderschraube	2
9-38					0907.10.05.00	6kt-Mutter	2
40-54	1121.63.00.22	Beleuchtung (Garn m. Ballenw.)			0911.10.05.00	Federring	2
1-8	1121.63.01.00	Leuchenträger kpl.	1	16-18	0974.10.40.00	Leuchte kpl.	1
1	0974.10.01.00	Jokon-Leuchte	1	16	0974.10.40.00	Jokon-Leuchte	1
2*	0974.20.38.00	Glühlampe zu Nr.1	2	17*	0974.20.26.00	Glühlampe zu Nr.16	1
3*	0974.20.07.00	Glühlampe zu Nr.1	1	18*	0902.24.47.00	Zylinderschraube zu Nr.16	1
4	0974.42.01.00	Jokon-Rückstrahler	1		0907.10.05.00	6kt-Mutter	1
5	1121.63.01.07	Winkel	1		0910.15.05.00	Schelbe	1
6	1121.63.01.08	Winkel	1		0911.10.05.00	Federring	1
7	0903.10.70.00	Flachrundschrabe	2	19+20	1121.63.04.00	Steckdose kpl.	1
	0907.10.10.00	6kt-Mutter	2	19	0972.46.01.00	Steckdose	1
	0911.10.10.00	Federring	1	20	0902.24.52.00	Zylinderschraube	3
8	0902.24.45.00	Zylinderschraube	2		0907.10.05.00	6kt-Mutter	3
	0907.10.65.00	6kt-Mutter	2		0911.10.05.00	Federring	3
	0911.10.05.00	Federring	2	21	0972.51.36.00	Leitungsverbinder	1
9-15	1121.63.02.00	Leuchenträger kpl.	1	22	0972.51.04.00	Leitungsverbinder	1
9	0974.10.02.00	Jokon-Leuchte	1	23	0902.24.31.00	Zylinderschraube	4
10*	0974.20.38.00	Glühlampe zu Nr.9	2		0907.10.04.00	6kt-Mutter	4
11*	0974.20.07.00	Glühlampe zu Nr.9	1		0911.10.04.00	Federring	4
12	0974.42.01.00	Jokon-Rückstrahler	1	24+25	6117.35.04.01	Verbindungskabel	1
13	1121.63.02.07	Halter	1	24	0972.46.02.00	Stecker	2
14	0903.10.40.00	Flachrundschrabe	2	25	0972.14.61.00	Kunststoffkabel	1
	0907.10.08.00	6kt-Mutter	2	26	1119.63.06.22	Rohr	1
	0911.10.08.00	Federring	2	27	0938.50.12.00	Schelle	2

Fortsetzung K 21 / Continued K 21 / Continué K 21

1121-290

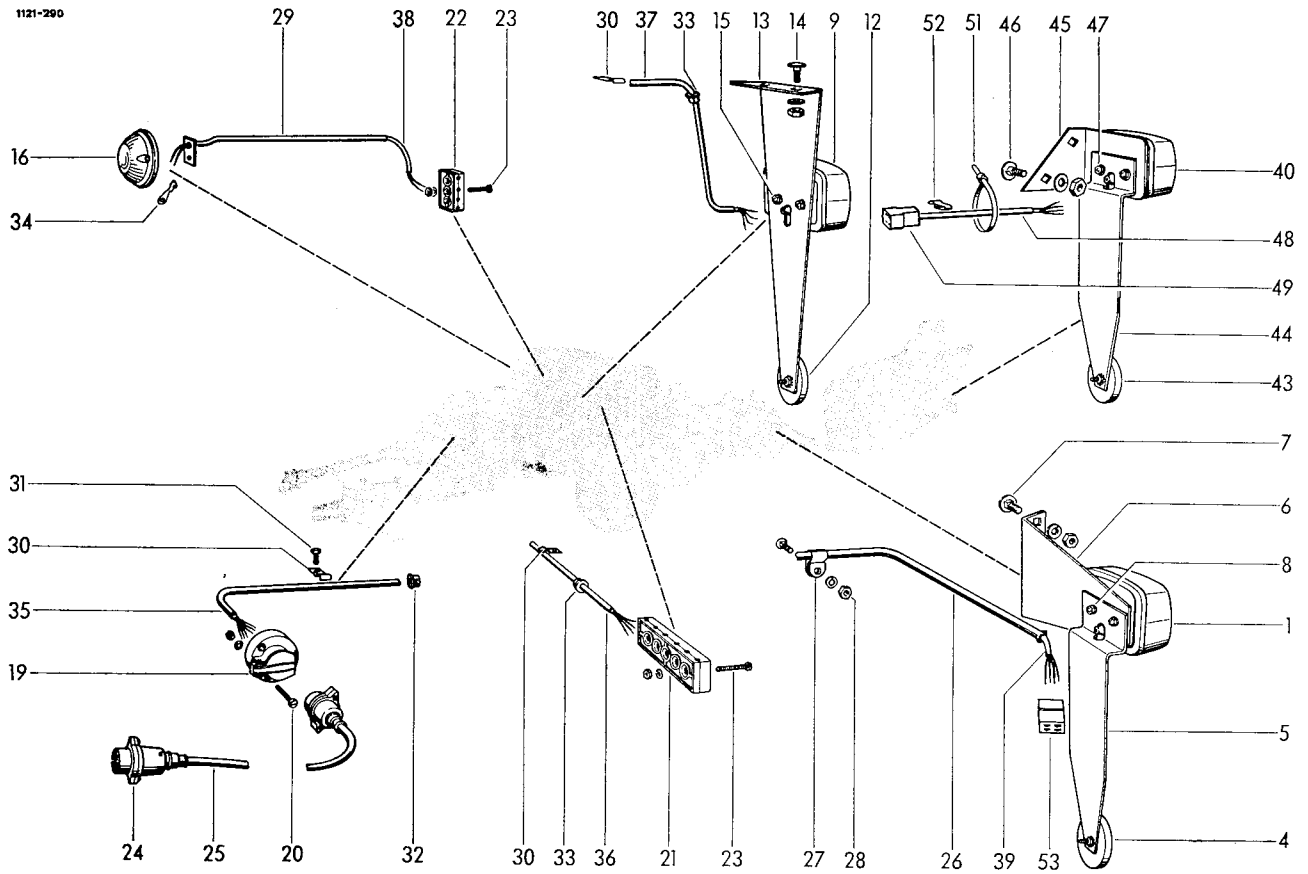

28	0903.10.41.00	Flachrundschraube	2	42*	0974.20.07.00	Glühlampe zu Nr. 40	1
	0907.10.08.00	6kt-Mutter	2	43	0974.42.01.00	Jokon-Rückstrahler	1
	0911.10.08.00	Federring	2	44	1121.63.01.07	Winkel	1
29	1121.63.06.56	Rohr	1	45	1121.63.08.08	Halter	1
30	0938.50.08.00	Schelle	9	46	0903.10.40.00	Flachrundschraube	2
31	0905.19.11.00	Swageformschraube	4		0907.10.08.00	6kt-Mutter	2
32	0972.60.02.00	Heyco-Schnappdurchführung	1		0911.10.08.00	Federring	2
33	0972.60.01.00	Heyco-Schnappdurchführung	2	47	0902.24.45.00	Zylinderschraube	2
34	0972.31.04.00	Kabelschuh	1		0907.10.05.00	6kt-Mutter	2
35	0972.14.48.00	Kunststoffkabel	1		0911.10.05.00	Federring	2
36	0972.14.29.00	Kunststoffkabel	1	48-50	0972.14.33.00	Kunststoffkabel kpl.	1
37	0972.14.19.00	Kunststoffkabel	1	48	0972.14.33.00	Kunststoffkabel	1
38	0972.12.11.00	Kunststoffkabel	1	49	0972.38.50.00	Flachsteckergehäuse	1
39	0972.14.44.00	Kunststoffkabel	1	50*	0972.38.14.00	Flachstecker zu Nr. 49	1
40-47	1121.63.08.00	Leuchenträger kpl.	1	51	0972.64.02.00	Kabelbinder	3
40	0974.10.01.00	Jokon-Leuchte	1	52	0972.62.11.00	Chassis-Kabelklemme	3
41*	0974.20.38.00	Glühlampe zu Nr. 40	2	53	0972.38.49.00	Steckhülsegehäuse	1
				54*	0972.38.15.00	Steckhülse zu Nr. 53	4

Siehe auch K 20 / See also K 20 / Voyez aussi K 20

TEIL-NR.	SEITE NR.	TEIL-NR.	SEITE NR.
0307.55.00.00.....	D30 9	0738.34.00.00.....	F10 32
0307.56.00.00.....	D30 19	0752.02.00.00.....	C10 25
0307.63.00.00.....	D30 10	0762.35.00.00.....	H50 2
0307.70.00.00.....	C10 2	0762.73.00.00.....	C40 2
0307.76.00.00.....	E10 10	0764.04.00.00.....	H40 21
0307.77.00.00.....	E10 9	0764.04.00.00.....	H40 27
0307.81.00.00.....	D30 3	0764.15.00.00.....	H40 14
0324.26.00.00.....	B20 21*	0764.17.00.00.....	H40 2
0324.31.00.00.....	D20 6	0764.19.00.00.....	H40 29
0324.79.00.00.....	B20 22*	0765.30.00.00.....	H40 1
0324.91.00.00.....	G10 27	0901.10.14.00.....	G20 16A
0325.20.00.00.....	B20 16	0901.10.16.00.....	H40 43
0325.56.00.00.....	C10** 23	0901.10.28.00.....	D10 10
0325.90.00.00.....	D20 11	0901.10.32.00.....	D10 15
0326.02.00.00.....	H20 8	0901.10.50.00.....	B50 21*
0327.88.00.00.....	D20 8	0901.10.50.00.....	D20 5
0328.20.00.00.....	C10 12	0901.10.62.00.....	F10 34
0328.22.00.00.....	D31 65	0901.10.63.00.....	D20 17
0328.32.00.00.....	D30 26A	0901.11.05.00.....	B51 4
0328.35.00.00.....	B10 16	0901.11.05.00.....	C30 11
0328.37.00.00.....	B10 14	0901.11.05.00.....	F10 2
0328.39.00.00.....	B10 15	0901.11.08.00.....	H40 39
0336.17.00.00.....	E10 20	0901.11.49.00.....	A10 12
0336.32.00.00.....	B11 29	0901.11.49.00.....	A20 12
0336.41.00.00.....	D30 23A	0901.11.52.00.....	A10 13
0336.43.00.00.....	D31 54	0901.11.55.00.....	B20 25
0336.51.00.00.....	D31 51	0901.11.80.00.....	F10 23
0338.30.00.00.....	C30 9	0901.12.42.00.....	B20 18
0339.31.00.00.....	B11 26	0901.12.43.00.....	D31 46
0361.08.00.00.....	H30 4	0901.12.43.00.....	D31 55
0362.09.00.00.....	G10 28	0901.12.50.00.....	A20 26
0363.05.00.00.....	H10 25	0901.20.45.00.....	D40 20
0364.18.00.00.....	H40 26	0901.20.45.00.....	H30 20
0701.10.00.00.....	D20 3	0901.20.45.00.....	H30 6
0707.13.00.00.....	C10 7	0901.20.45.00.....	K10 18*
0710.54.00.00.....	E10 12	0901.20.45.00.....	K11 33*
0712.16.00.00.....	E10 13	0901.20.45.00.....	K11 35
0714.80.00.00.....	D31 52	0901.20.47.00.....	C20 18
0718.89.00.00.....	C10 1	0901.20.47.00.....	C41 16
0719.11.00.00.....	D20 9	0901.20.47.00.....	C41 17*
0719.13.00.00.....	E10 1	0901.20.47.00.....	D40 27
0719.32.00.00.....	D31 61	0901.20.47.00.....	H30 14
0719.41.00.00.....	D30 18	0901.20.64.00.....	B41 10
0719.49.00.00.....	D40 12	0901.20.64.00.....	D40 19
0720.01.00.00.....	G10 22	0901.20.64.00.....	F10 6
0726.10.00.00.....	G20 40	0901.20.64.00.....	K10 14
0726.14.00.00.....	G20 27	0901.20.64.00.....	K10 19*
0728.02.00.00.....	G10 4	0901.20.66.00.....	B30 4
0730.32.00.00.....	D30 32	0901.20.66.00.....	B40 4
0736.68.00.00.....	C10 26	0901.20.66.00.....	B41 12
0736.74.00.00.....	C40 8	0901.20.66.00.....	E10 34
0736.77.00.00.....	C10 18	0901.20.66.00.....	G20 39
0736.78.00.00.....	C10 14	0901.20.66.00.....	K10 9*
0736.79.00.00.....	C10 15	0901.20.66.00.....	K11 24*
0736.81.00.00.....	B10 13	0901.20.66.00.....	K11 29*

TEIL-NR.	SEITE NR.	TEIL-NR.	SEITE NR.
0901.20.66.00.....	K11 42*	0901.98.10.00.....	G10 3
0901.20.68.00.....	B10 17	0902.10.26.00.....	E10 21
0901.20.68.00.....	B10 23	0902.11.04.00.....	D31 66
0901.20.68.00.....	B41 26	0902.13.86.00.....	D31 44
0901.20.68.00.....	C20 10	0902.20.44.00.....	D30 12
0901.20.68.00.....	F10 26	0902.24.24.00.....	G10 14
0901.20.68.00.....	F10 31	0902.24.31.00.....	K20 23
0901.20.70.00.....	D15 12	0902.24.43.00.....	K20 15
0901.21.06.00.....	B40 8	0902.24.45.00.....	K11 38*
0901.21.06.00.....	B51 12	0902.24.45.00.....	K20 8
0901.21.06.00.....	H40 40	0902.24.45.00.....	K21 47
0901.21.08.00.....	A10 15	0902.24.47.00.....	K20 18*
0901.21.08.00.....	A10 24	0902.24.52.00.....	K20 20
0901.21.08.00.....	A20 28	0902.24.60.00.....	H40 25
0901.21.08.00.....	A20 37	0902.30.63.00.....	D30 31
0901.21.08.00.....	B51 14	0902.30.63.00.....	G10 16
0901.21.08.00.....	C10 30	0902.30.63.00.....	H30 2
0901.21.08.00.....	C10 31	0902.30.63.00.....	K10 3*
0901.21.10.00.....	B30 10	0902.50.44.00.....	D40 22
0901.21.10.00.....	B30 11	0902.50.67.00.....	B11 30
0901.21.10.00.....	B40 4B	0902.54.42.00.....	B41 20
0901.21.10.00.....	D40 3	0902.60.42.00.....	G20 3
0901.21.10.00.....	H10 12	0902.60.43.00.....	B10 9
0901.21.10.00.....	K10 11*	0902.60.43.00.....	C40 15
0901.21.10.00.....	K10 12*	0902.60.63.00.....	B10 11
0901.21.11.00.....	C30 15	0903.10.16.00.....	B30 17
0901.21.11.00.....	C41 11	0903.10.16.00.....	H10 39
0901.21.12.00.....	D31 57	0903.10.40.00.....	B30 14
0901.21.13.00.....	C40 24	0903.10.40.00.....	K20 14
0901.21.14.00.....	C10 32	0903.10.40.00.....	K21 46
0901.21.45.00.....	B20 14	0903.10.41.00.....	B10 25
0901.21.47.00.....	D31 43	0903.10.41.00.....	B30 7
0901.21.49.00.....	C20 22	0903.10.41.00.....	B40 4A
0901.21.49.00.....	C20 3	0903.10.41.00.....	B41 10A*
0901.21.49.00.....	C41 9	0903.10.41.00.....	B41 10B*
0901.21.49.00.....	D40 11	0903.10.41.00.....	C20 7
0901.21.50.00.....	C10 13	0903.10.41.00.....	C40 22
0901.21.50.00.....	F10 37	0903.10.41.00.....	F10 5
0901.21.51.00.....	B10 7	0903.10.41.00.....	G20 43
0901.21.51.00.....	G20 15	0903.10.41.00.....	H10 15
0901.21.52.00.....	C20 16	0903.10.41.00.....	H10 28
0901.21.59.00.....	D30 32A	0903.10.41.00.....	H20 6
0901.22.52.00.....	B50 4	0903.10.41.00.....	H30 10
0901.22.52.00.....	D20 12	0903.10.41.00.....	K10 23*
0901.22.52.00.....	D31 53	0903.10.41.00.....	K11 28*
0901.30.88.00.....	D30 33	0903.10.41.00.....	K21 28
0901.70.21.00.....	H40 17	0903.10.42.00.....	B30 12
0901.70.41.00.....	E10 31	0903.10.43.00.....	H10 26
0901.80.46.00.....	C30 3	0903.10.43.00.....	H10 35
0901.80.65.00.....	E10 30	0903.10.70.00.....	B30 15
0901.80.72.00.....	E10 28	0903.10.70.00.....	B40 2
0901.80.89.00.....	D30 27	0903.10.70.00.....	B51 6
0901.90.52.00.....	G20 38	0903.10.70.00.....	C41 19
0901.90.52.00.....	H40 33	0903.10.70.00.....	K20 7
0901.98.10.00.....	B50 25*	0903.10.71.00.....	B10 6

TEIL-NR.	SEITE NR.	TEIL-NR.	SEITE NR.
0903.10.71.00....	B11 27	0907.10.08.00....	B40 4
0903.10.71.00....	B51 7	0907.10.08.00....	B40 4A
0903.10.71.00....	C30 16	0907.10.08.00....	B40 4B
0903.10.71.00....	G10 31	0907.10.08.00....	B41 10
0903.10.71.00....	H10 9	0907.10.08.00....	B41 10A*
0903.10.72.00....	H20 10	0907.10.08.00....	B41 10B*
0903.10.73.00....	A10 23	0907.10.08.00....	B41 26
0903.10.73.00....	A20 36	0907.10.08.00....	C20 7
0903.10.73.00....	B10 3	0907.10.08.00....	C40 22
0903.10.73.00....	D40 17	0907.10.08.00....	D15 12
0903.10.78.00....	B41 23	0907.10.08.00....	D40 19
0903.23.33.00....	G10 19	0907.10.08.00....	E10 25
0903.80.10.00....	D31 34	0907.10.08.00....	E10 34
0904.20.45.00....	H40 10	0907.10.08.00....	F10 31
0904.28.28.00....	H10 29	0907.10.08.00....	F10 34
0904.60.56.00....	B30 9	0907.10.08.00....	F10 5
0904.63.44.00....	E10 24	0907.10.08.00....	F10 6
0905.19.11.00....	C20 12	0907.10.08.00....	G20 11
0905.19.11.00....	C20 8	0907.10.08.00....	G20 39
0905.19.11.00....	K21 31	0907.10.08.00....	G20 43
0907.10.04.00....	G10 14	0907.10.08.00....	G20 5
0907.10.04.00....	K20 23	0907.10.08.00....	H10 20
0907.10.05.00....	G20 16A	0907.10.08.00....	H10 28
0907.10.05.00....	H40 43	0907.10.08.00....	H10 31
0907.10.05.00....	K11 38*	0907.10.08.00....	H10 32
0907.10.05.00....	K20 15	0907.10.08.00....	H10 35
0907.10.05.00....	K20 18*	0907.10.08.00....	H30 10
0907.10.05.00....	K20 20	0907.10.08.00....	K10 14
0907.10.05.00....	K21 47	0907.10.08.00....	K10 19*
0907.10.06.00....	B30 17	0907.10.08.00....	K10 23*
0907.10.06.00....	B41 20	0907.10.08.00....	K10 9*
0907.10.06.00....	C41 16	0907.10.08.00....	K11 28*
0907.10.06.00....	D10 10	0907.10.08.00....	K20 14
0907.10.06.00....	D10 15	0907.10.08.00....	K21 28
0907.10.06.00....	D40 27	0907.10.08.00....	K21 46
0907.10.06.00....	G10 16	0907.10.09.00....	H10 33
0907.10.06.00....	H10 39	0907.10.10.00....	A10 15
0907.10.06.00....	H30 14	0907.10.10.00....	A10 23
0907.10.06.00....	H30 2	0907.10.10.00....	A10 24
0907.10.06.00....	H30 20	0907.10.10.00....	A20 28
0907.10.06.00....	H30 6	0907.10.10.00....	A20 36
0907.10.06.00....	K10 18*	0907.10.10.00....	A20 37
0907.10.06.00....	K10 3*	0907.10.10.00....	B10 3
0907.10.06.00....	K11 33*	0907.10.10.00....	B10 6
0907.10.06.00....	K11 35	0907.10.10.00....	B11 27
0907.10.07.00....	B50 22*	0907.10.10.00....	B30 10
0907.10.07.00....	D20 5	0907.10.10.00....	B30 11
0907.10.08.00....	B10 23	0907.10.10.00....	B30 15
0907.10.08.00....	B10 25	0907.10.10.00....	B30 9
0907.10.08.00....	B10 9	0907.10.10.00....	B40 8
0907.10.08.00....	B11 30	0907.10.10.00....	B51 12
0907.10.08.00....	B30 12	0907.10.10.00....	B51 14
0907.10.08.00....	B30 14	0907.10.10.00....	B51 6
0907.10.08.00....	B30 4	0907.10.10.00....	B51 7
0907.10.08.00....	B30 7	0907.10.10.00....	C10 31



TEIL-NR.	SEITE NR.	TEIL-NR.	SEITE NR.
0907.10.10.00.....	C10 31	0908.20.18.00.....	A20 21
0907.10.10.00.....	C10 32	0908.31.06.00.....	H30 18
0907.10.10.00.....	C30 11	0908.69.09.00.....	D30 24
0907.10.10.00.....	C30 15	0908.88.02.00.....	A20 11
0907.10.10.00.....	C30 16	0908.88.03.00.....	A20 25
0907.10.10.00.....	C40 16	0910.10.04.00.....	G10 14
0907.10.10.00.....	C41 11	0910.10.06.00.....	H30 14
0907.10.10.00.....	C41 19	0910.10.08.00.....	C20 10
0907.10.10.00.....	D31 58	0910.10.10.00.....	B40 4A
0907.10.10.00.....	D40 17	0910.10.10.00.....	B41 10A*
0907.10.10.00.....	F10 2	0910.10.10.00.....	B41 10B*
0907.10.10.00.....	G10 29*	0910.10.13.00.....	B20 27
0907.10.10.00.....	G10 31	0910.10.17.00.....	B20 31
0907.10.10.00.....	G20 38	0910.10.17.00.....	C41 12
0907.10.10.00.....	K10 11*	0910.10.21.00.....	B11 33
0907.10.10.00.....	K10 12*	0910.15.05.00.....	K20 18*
0907.10.10.00.....	K20 7	0910.15.06.00.....	C20 18
0907.10.12.00.....	B10 11	0910.15.06.00.....	G10 16
0907.10.12.00.....	B10 12	0910.15.06.00.....	H30 20
0907.10.12.00.....	B10 7	0910.15.09.00.....	B10 25
0907.10.12.00.....	D30 32A	0910.15.09.00.....	G20 9
0907.10.12.00.....	D40 24*	0910.15.09.00.....	H10 19
0907.10.12.00.....	G20 15	0910.15.09.00.....	H10 26
0907.10.16.00.....	B20 18	0910.15.09.00.....	H20 6
0907.10.16.00.....	B50 4	0910.15.11.00.....	A10 15
0907.10.20.00.....	G10 5	0910.15.11.00.....	A20 28
0907.10.65.00.....	K20 8	0910.15.11.00.....	B30 10
0907.11.13.00.....	F10 23	0910.15.11.00.....	B30 11
0907.16.16.00.....	D31 44	0910.15.11.00.....	B30 7
0907.21.51.00.....	B10 12	0910.15.11.00.....	B40 2
0907.22.10.00.....	D31 59	0910.15.11.00.....	B40 8
0907.22.18.00.....	D40 7	0910.15.11.00.....	C30 11
0907.60.10.00.....	H40 13	0910.15.11.00.....	G20 36
0907.80.08.00.....	F10 27*	0910.15.11.00.....	H10 10
0907.80.08.00.....	H10 16	0910.15.11.00.....	H10 13
0907.80.08.00.....	H10 27	0910.15.11.00.....	H40 40
0907.80.08.00.....	H20 6	0910.15.11.00.....	K10 12*
0907.80.10.00.....	B40 3	0910.15.18.00.....	G20 28
0907.80.10.00.....	B51 5	0910.15.18.00.....	G20 41
0907.80.10.00.....	G20 35	0910.15.22.00.....	H10 22
0907.80.10.00.....	H10 11	0910.15.26.00.....	B20 15
0907.80.10.00.....	H10 14	0910.15.26.00.....	B20 6
0907.80.10.00.....	H40 34	0910.15.26.00.....	G10 7
0907.80.12.00.....	A10 14	0910.15.26.00.....	H20 5
0907.80.12.00.....	A20 14	0910.25.15.00.....	C40 17
0907.80.12.00.....	B20 26	0910.25.17.00.....	B10 20
0907.80.12.00.....	C20 4	0910.25.26.00.....	C20 21
0907.80.12.00.....	F10 38*	0910.25.31.00.....	B20 3
0907.80.16.00.....	A20 27	0910.30.17.00.....	H40 35
0907.81.08.00.....	C30 4	0910.30.19.00.....	G10 32
0907.81.10.00.....	E10 29	0910.30.19.00.....	G20 23
0907.81.12.00.....	E10 32	0910.40.05.00.....	K11 38*
0907.90.06.00.....	H20 11	0910.40.06.00.....	B30 17
0908.20.16.00.....	A10 7	0910.40.06.00.....	H30 19
0908.20.16.00.....	A20 7	0910.40.06.00.....	K10 18*

TEIL-NR.	SEITE NR.	TEIL-NR.	SEITE NR.
0910.40.09.00.....	B30 14	0911.10.06.00.....	B30 17
0910.40.09.00.....	G20 43	0911.10.06.00.....	B41 20
0910.60.10.00.....	A10 23	0911.10.06.00.....	C20 18
0910.60.10.00.....	A10 24	0911.10.06.00.....	C41 16
0910.60.10.00.....	A20 36	0911.10.06.00.....	C41 17*
0910.60.10.00.....	A20 37	0911.10.06.00.....	D10 10
0910.60.10.00.....	D40 3	0911.10.06.00.....	D10 15
0910.60.10.10.....	B10 3	0911.10.06.00.....	D40 20
0910.60.34.00.....	D20 19	0911.10.06.00.....	G10 16
0910.64.06.00.....	K11 33*	0911.10.06.00.....	H10 39
0910.64.06.00.....	K11 35	0911.10.06.00.....	H30 14
0910.71.63.00.....	C40 <sub>h</sub> 19	0911.10.06.00.....	H30 2
0910.72.04.00.....	C40 10	0911.10.06.00.....	H30 6
0910.72.51.00.....	C10 10	0911.10.06.00.....	K10 18*
0910.73.10.00.....	E10 17	0911.10.06.00.....	K10 3*
0910.73.11.00.....	E10 7	0911.10.06.00.....	K11 33*
0910.73.12.00.....	E10 18	0911.10.06.00.....	K11 35
0910.73.70.00.....	E10 5	0911.10.07.00.....	B50 23*
0910.73.72.00.....	E10 6	0911.10.07.00.....	D20 5
0910.74.16.00.....	C10 4	0911.10.08.00.....	B10 23
0910.74.70.00.....	D31 36	0911.10.08.00.....	B10 25
0910.74.72.00.....	D31 37	0911.10.08.00.....	B10 9
0910.74.74.00.....	D31 38	0911.10.08.00.....	B30 12
0910.75.01.00.....	D31 39	0911.10.08.00.....	B30 14
0910.75.03.00.....	D31 40	0911.10.08.00.....	B30 4
0910.76.40.00.....	D40 14	0911.10.08.00.....	B30 7
0910.80.18.00.....	B10 9	0911.10.08.00.....	B40 4
0910.80.18.00.....	B30 5	0911.10.08.00.....	B40 4A
0910.80.18.00.....	B40 5	0911.10.08.00.....	B40 4B
0910.80.18.00.....	F10 7	0911.10.08.00.....	B41 10
0910.80.18.00.....	K10 15*	0911.10.08.00.....	B41 10A*
0910.80.18.00.....	K10 19*	0911.10.08.00.....	B41 10B*
0910.80.18.00.....	K11 25*	0911.10.08.00.....	B41 12
0910.80.18.00.....	K11 30*	0911.10.08.00.....	B41 26
0910.80.18.00.....	K11 42*	0911.10.08.00.....	C20 10
0910.80.24.00.....	B11 28	0911.10.08.00.....	C20 7
0910.80.41.00.....	D30 33A	0911.10.08.00.....	C40 22
0910.80.86.00.....	F10 17	0911.10.08.00.....	D20 17
0910.80.92.00.....	G20 21	0911.10.08.00.....	D30 12
0910.84.25.00.....	D30 6	0911.10.08.00.....	D40 19
0910.84.26.00.....	D30 7	0911.10.08.00.....	E10 21
0910.84.26.00.....	G10 6	0911.10.08.00.....	E10 34
0910.84.31.00.....	H50 4	0911.10.08.00.....	F10 31
0910.89.11.00.....	D31 60	0911.10.08.00.....	F10 34
0910.89.12.00.....	H40 16	0911.10.08.00.....	F10 5
0910.89.93.00.....	C10 17A*	0911.10.08.00.....	F10 6
0911.10.04.00.....	K20 23	0911.10.08.00.....	G20 11
0911.10.05.00.....	G20 16A	0911.10.08.00.....	G20 43
0911.10.05.00.....	H40 43	0911.10.08.00.....	G20 5
0911.10.05.00.....	K11 38*	0911.10.08.00.....	H10 20
0911.10.05.00.....	K20 15	0911.10.08.00.....	H10 28
0911.10.05.00.....	K20 18*	0911.10.08.00.....	H10 32
0911.10.05.00.....	K20 20	0911.10.08.00.....	H10 35
0911.10.05.00.....	K20 8	0911.10.08.00.....	H30 10
0911.10.05.00.....	K21 47	0911.10.08.00.....	K10 14

TEIL-NR.	SEITE	NR.	TEIL-NR.	SEITE	NR.
0911.10.08.00....	K10	19*	0911.10.16.00....	D20	12
0911.10.08.00....	K10	23*	0911.10.16.00....	D31	44
0911.10.08.00....	K10	9*	0911.10.16.00....	D31	53
0911.10.08.00....	K11	24*	0911.10.18.00....	D40	7
0911.10.08.00....	K11	28*	0911.30.10.00....	G10	24
0911.10.08.00....	K11	29*	0911.30.16.00....	B20	30
0911.10.08.00....	K11	42*	0911.40.10.00....	H40	41
0911.10.08.00....	K20	14	0911.89.09.00....	D30	25
0911.10.08.00....	K21	28	0912.10.15.00....	H40	32
0911.10.08.00....	K21	46	0912.10.20.00....	C40	9
0911.10.10.00....	A10	15	0912.10.20.00....	F10	18
0911.10.10.00....	A10	23*	0912.10.20.00....	H30	5
0911.10.10.00....	A10	24	0912.10.25.00....	C40	11
0911.10.10.00....	A20	28	0912.10.26.00....	E10	27
0911.10.10.00....	A20	36	0912.10.40.00....	C10	6
0911.10.10.00....	A20	37	0912.10.40.00....	D40	15
0911.10.10.00....	B10	3	0912.10.40.00....	E10	8
0911.10.10.00....	B10	6	0912.10.50.00....	H40	5
0911.10.10.00....	B11	27	0912.15.27.00....	D31	50
0911.10.10.00....	B11	30	0912.15.55.00....	C10	9
0911.10.10.00....	B30	10	0912.15.68.00....	C10	5
0911.10.10.00....	B30	11	0912.15.72.00....	D31	63
0911.10.10.00....	B30	15	0912.15.80.00....	D30	5
0911.10.10.00....	B40	8	0912.15.80.00....	D40	16
0911.10.10.00....	B51	12	0912.15.80.00....	E10	11
0911.10.10.00....	B51	14	0912.15.80.00....	H40	4
0911.10.10.00....	B51	6	0912.16.15.00....	C10	22
0911.10.10.00....	B51	7	0912.50.10.00....	C30	8
0911.10.10.00....	C10	30	0912.68.63.00....	C10	28
0911.10.10.00....	C10	32	0912.82.28.00....	E10	23
0911.10.10.00....	C30	11	0913.10.58.00....	G20	25
0911.10.10.00....	C30	15	0915.15.86.00....	G20	16
0911.10.10.00....	C30	16	0915.50.51.00....	G10	21
0911.10.10.00....	C40	16	0915.50.89.00....	D10	4
0911.10.10.00....	C41	11	0915.50.89.00....	D15	4
0911.10.10.00....	C41	19	0915.51.26.00....	H40	20*
0911.10.10.00....	D40	17	0915.51.30.00....	B11	35
0911.10.10.00....	D40	3	0915.51.32.00....	H40	22*
0911.10.10.00....	F10	2	0915.51.32.00....	H40	28
0911.10.10.00....	G10	31	0915.51.48.00....	C40	5*
0911.10.10.00....	G20	39	0915.51.50.00....	C40	4
0911.10.10.00....	K10	11*	0915.51.58.00....	B20	13
0911.10.10.00....	K10	12*	0915.51.58.00....	G10	8
0911.10.10.00....	K20	7	0915.51.86.00....	H50	3
0911.10.12.00....	B10	11	0915.51.88.00....	H40	42
0911.10.12.00....	B10	12	0915.52.04.00....	H40	9
0911.10.12.00....	B20	12	0915.52.20.00....	D10	9
0911.10.12.00....	C10	13	0915.52.21.00....	D15	14
0911.10.12.00....	C20	16	0915.52.23.00....	D10	14
0911.10.12.00....	C20	22	0915.62.70.00....	E10	16
0911.10.12.00....	C41	9	0916.10.68.00....	G20	37
0911.10.12.00....	D40	11	0916.10.97.00....	B10	21
0911.10.12.00....	G20	15	0916.10.97.00....	B20	31
0911.10.16.00....	B20	18	0916.10.97.00....	C40	18
0911.10.16.00....	B50	4	0916.10.97.00....	C41	13

TEIL-NR.	SEITE	NR.	TEIL-NR.	SEITE	NR.
0916.10.97.00.....	G20	29	0922.12.59.00.....	E10	4
0916.10.97.00.....	G20	42	0922.12.70.00.....	D40	13
0916.10.97.00.....	H40	35	0922.18.03.00.....	C30	7
0916.11.01.00.....	A10	8	0922.40.07.00.....	D31	62
0916.11.01.00.....	A20	8	0922.50.04.00.....	A10	6
0916.11.12.00.....	G10	33	0922.50.04.00.....	A20	6
0916.11.12.00.....	G20	20	0922.50.06.00.....	A10	4
0916.11.12.00.....	H10	21	0922.50.06.00.....	A20	4
0916.11.13.00.....	F10	14	0922.50.09.00.....	D30	21
0916.11.15.00.....	A20	22	0922.50.10.00.....	D30	15
0916.11.15.00.....	G10	10	0922.51.14.00.....	D30	13
0916.11.23.00.....	B20	6	0922.58.01.00.....	D30	20
0916.11.23.00.....	B20	8	0922.88.02.00.....	B20	10
0916.11.24.00.....	H20	5	0922.93.19.00.....	H40	15
0916.11.28.00.....	C30	12	0922.96.27.00.....	C10	27
0916.11.40.00.....	C20	21	0924.20.01.00.....	F10	4
0916.11.49.00.....	B20	3	0924.20.30.00.....	C30	14
0916.20.05.00.....	B50	10	0924.50.04.00.....	D40	4
0916.20.10.00.....	C20	14	0924.50.05.00.....	H40	31
0916.22.02.00.....	C20	25	0924.51.18.00.....	G20	4
0916.22.06.00.....	F10	41	0924.51.18.00.....	G20	8
0916.22.07.00.....	B51	11	0924.51.18.00.....	H10	18
0916.22.12.00.....	B20	20	0925.11.17.00.....	D30	22
0916.22.13.00.....	B20	20	0925.11.93.00.....	D31	64
0916.22.13.00.....	B50	6	0925.14.40.00.....	D30	8
0917.31.50.00.....	H40	30	0925.15.62.00.....	D30	29
0917.31.51.00.....	B10	19	0925.24.44.00.....	D30	23
0917.51.55.00.....	B20	29	0925.31.29.00.....	D40	6
0918.11.96.00.....	D30	16	0925.40.06.00.....	D30	30
0918.40.20.00.....	B20	19	0925.50.30.00.....	D40	5
0918.40.30.00.....	B20	19	0925.60.14.00.....	D30	26
0919.40.48.00.....	D20	16	0925.60.15.00.....	D30	26
0919.64.29.00.....	H10	30	0925.60.16.00.....	D30	26
0920.10.62.00.....	G10	18*	0925.60.20.00.....	D30	11
0920.10.88.00.....	H40	7	0925.60.21.00.....	D30	11
0920.11.25.00.....	H40	8	0925.60.22.00.....	D30	11
0920.12.41.00.....	G20	33*	0926.10.05.00.....	D10	7
0920.12.49.00.....	F10	29	0926.10.05.00.....	D15	7
0920.13.25.00.....	H20	3	0926.10.41.00.....	G20	18
0920.13.26.00.....	G20	13	0926.10.41.00.....	G20	6*
0920.13.27.00.....	H20	2	0926.10.42.00.....	F10	10*
0920.14.21.00.....	H10	2	0926.11.07.00.....	G20	14
0920.14.21.00.....	H10	4	0926.11.08.00.....	H10	5
0920.15.43.00.....	F10	9	0926.76.18.00.....	D31	35
0920.20.84.00.....	D30	2	0930.12.04.00.....	D10	1-21
0920.30.02.00.....	D20	20	0930.12.96.00.....	D10	22*
0922.10.27.00.....	D20	10	0930.14.01.00.....	D15	1-23
0922.10.28.00.....	D30	4	0930.20.02.00.....	D10	5
0922.12.19.00.....	D20	7	0930.20.07.00.....	D31	49
0922.12.19.00.....	E10	3	0930.20.08.00.....	D15	5
0922.12.22.00.....	E10	2	0930.22.17.00.....	D10	1
0922.12.46.00.....	C10	8	0930.23.07.00.....	D15	13
0922.12.48.00.....	C10	3	0930.25.02.00.....	D10	13
0922.12.50.00.....	H40	3	0930.25.04.00.....	D15	17
0922.12.59.00.....	E10	14	0930.25.60.00.....	D15	1

TEIL-NR.	SEITE	NR.	TEIL-NR.	SEITE	NR.
0930.26.05.00.....	D15	8	0938.90.14.00.....	B40	6A
0930.26.06.00.....	D15	11	0938.90.17.00.....	D31	67
0930.26.60.00.....	D10	8	0938.90.51.00.....	B41	9A
0930.30.81.00.....	D15	9	0938.90.70.00.....	K11	41*
0930.31.01.00.....	D10	6	0938.94.01.00.....	D20	2*
0930.31.05.00.....	D15	6	0939.50.49.00.....	B20	12
0930.40.20.00.....	D10	2	0940.10.21.00.....	C10	20
0930.40.20.00.....	D15	2	0940.10.71.00.....	D40	9
0930.41.01.00.....	D10	3	0940.10.71.00.....	H30	17
0930.41.01.00.....	D15	3	0940.12.70.00.....	H40	12
0930.42.07.00.....	D10	11	0940.13.49.00.....	B20	5
0930.42.12.00.....	D15	15*	0940.13.61.00.....	H40	37
0930.42.16.00.....	D10	12	0940.15.30.00.....	B10	27*
0930.42.23.00.....	D15	16	0940.20.36.00.....	G10	34
0930.44.05.00.....	D15	18	0940.23.47.00.....	H10	40
0930.44.06.00.....	D10	17	0940.24.31.00.....	B10	22
0930.44.64.00.....	D10	19	0940.24.87.00.....	G20	24
0930.44.64.00.....	D15	22	0940.29.90.00.....	G20	34
0930.45.07.00.....	D15	20	0940.29.95.00.....	B11	31
0930.45.21.00.....	D10	16	0940.52.21.00.....	C30	10
0930.45.22.00.....	D10	20	0940.52.99.00.....	H30	8
0930.47.61.00.....	D15	10	0940.57.60.00.....	C40	20
0930.49.02.00.....	D10	21	0940.63.44.00.....	G10	23
0930.49.02.00.....	D15	23	0940.63.71.00.....	C40	6
0930.49.61.00.....	D15	19	0940.63.84.00.....	C40	7
0930.50.40.00.....	D10	18	0940.64.53.00.....	B10	26
0930.50.40.00.....	D15	21	0940.67.91.00.....	H40	36
0930.53.20.00.....	D15	18-21	0940.72.61.00.....	F10	19
0930.53.22.00.....	D10	16-18	0940.72.62.00.....	F10	20
0930.53.60.00.....	D15	19-22	0940.72.63.00.....	F10	21
0930.53.62.00.....	D10	18-20	0940.74.26.00.....	H40	11
0935.13.14.00.....	B50	8	0940.74.39.00.....	G20	7
0935.13.53.00.....	B50	12	0940.74.40.00.....	G20	7-11
0935.13.95.00.....	B51	8	0940.74.41.00.....	D20	14
0936.18.65.00.....	C40	13	0940.74.61.00.....	H10	34
0936.49.79.00.....	B20	27A*	0940.88.39.00.....	C10	21
0936.49.79.00.....	C40	12	0940.96.01.00.....	C20	15
0936.73.50.00.....	K10	5	0942.18.11.00.....	A10	2-11
0936.98.20.00.....	B20	27B*	0942.18.11.00.....	A20	2-11
0937.10.03.00.....	K11	32*	0942.18.16.00.....	A20	15-25
0937.10.19.00.....	C40	23	0942.19.21.00.....	A10	2
0937.19.03.00.....	B51	10	0942.19.21.00.....	A20	2
0937.19.07.00.....	F10	42	0942.19.23.00.....	A20	15
0937.28.99.00.....	C20	24	0942.20.20.00.....	A20	17
0937.51.40.00.....	B20	17	0942.20.21.00.....	A20	20
0937.51.41.00.....	B20	17	0942.21.40.00.....	A20	16
0937.52.49.00.....	H30	1	0942.21.43.00.....	A10	3
0938.20.31.00.....	B41	18	0942.21.43.00.....	A20	3
0938.20.31.00.....	K10	8	0942.22.20.00.....	A20	19
0938.20.33.00.....	K10	4	0942.22.60.00.....	A20	18
0938.31.52.00.....	K10	2*	0942.22.80.00.....	A20	24
0938.31.54.00.....	B41	19	0942.22.83.00.....	A10	10
0938.50.08.00.....	K21	30	0942.22.83.00.....	A20	10
0938.50.12.00.....	K20	27	0942.24.81.00.....	A10	9
0938.79.01.00.....	B41	16*	0942.24.81.00.....	A20	9

TEIL-NR.	SEITE NR.	TEIL-NR.	SEITE NR.
0942.24.98.00.....	A20 23	0974.10.40.00.....	K20 16
0942.26.02.00.....	A10 5	0974.10.40.00.....	K20 16-18
0942.26.02.00.....	A20 5	0974.20.07.00.....	K20 11*
0942.89.81.00.....	A10 11	0974.20.07.00.....	K20 3*
0944.10.11.00.....	A10 16-18	0974.20.07.00.....	K21 42*
0944.10.14.00.....	A10 19-21	0974.20.26.00.....	K20 17*
0944.10.14.00.....	A20 29-31	0974.20.38.00.....	K20 10*
0944.10.60.00.....	A20 32-34	0974.20.38.00.....	K20 2*
0944.20.11.00.....	A10 16	0974.20.38.00.....	K21 41*
0944.20.14.00.....	A10 19	0974.42.01.00.....	K20 12
0944.20.14.00.....	A20 29	0974.42.01.00.....	K20 4
0944.20.60.00.....	A20 32	0974.42.01.00.....	K21 43
0944.30.11.00.....	A10 17*	0980.10.09.00.....	B50 15-25
0944.30.14.00.....	A10 20*	0980.12.05.00.....	B50 15-19
0944.30.14.00.....	A20 30*	0980.14.03.00.....	B50 15*
0944.30.60.00.....	A20 33*	0980.22.10.00.....	B50 16*
0944.50.81.00.....	A10 18	0980.22.13.00.....	B50 17*
0944.51.06.00.....	A10 21	0980.22.19.00.....	B50 18*
0944.51.64.00.....	A20 34	0980.30.11.00.....	B50 24*
0944.90.61.00.....	C20 20	0980.40.08.00.....	B50 19*
0951.11.19.00.....	C41 24	0982.10.02.00.....	H40 24
0952.13.03.00.....	C41 4	0982.20.10.00.....	B10 10
0954.11.81.00.....	C41 1	0982.25.11.00.....	D40 2
0954.31.01.00.....	C41 20	0990.46.01.00.....	B50 2+3
0954.31.22.00.....	C41 7	0990.46.17.00.....	B50 2
0954.32.10.00.....	C41 21	0990.46.18.00.....	B50 3
0954.62.42.00.....	C41 15	0994.10.31.00.....	K11 36*
0955.60.93.00.....	C41 6	0994.10.32.00.....	K11 37*
0955.91.10.00.....	C41 2	0994.82.19.00.....	C20 17
0955.91.10.00.....	C41 23	0995.10.01.00.....	G10 11
0955.96.08.00.....	C41 3*	0995.10.33.00.....	G10 13
0972.12.11.00.....	K21 38	0995.10.34.00.....	G10 12
0972.14.19.00.....	K21 37	1101.04.04.08.....	B11 32
0972.14.29.00.....	K21 36	1101.22.08.18.....	H20 9
0972.14.33.00.....	K21 48	1101.23.02.00.....	H40 18-22
0972.14.33.00.....	K21 48-50	1101.23.02.01.....	H40 18
0972.14.44.00.....	K21 39	1101.23.02.05.....	H40 19
0972.14.48.00.....	K21 35	1104.81.03.01.....	B50 7
0972.14.61.00.....	K20 25	1104.81.06.01.....	B50 11
0972.31.04.00.....	K21 34	1105.07.02.00.....	B20 7-16
0972.38.14.00.....	K21 50*	1105.07.02.01.....	B20 7
0972.38.15.00.....	K21 54*	1105.07.02.07.....	B20 8
0972.38.49.00.....	K21 53	1105.07.02.09.....	B20 9
0972.38.50.00.....	K21 49	1105.07.02.11.....	B20 11-13
0972.46.01.00.....	K20 19	1105.07.02.12.....	B20 11
0972.46.02.00.....	K20 24	1105.22.11.02.....	G10 17-25
0972.51.04.00.....	K20 22	1105.22.11.06.....	G10 19-21
0972.51.36.00.....	K20 21	1105.22.11.08.....	G10 20
0972.60.01.00.....	K21 33	1105.22.11.13.....	G10 25
0972.60.02.00.....	K21 32	1105.81.90.01.....	B50 13
0972.62.11.00.....	K21 52	1109.07.01.25.....	B20 4
0972.64.02.00.....	K21 51	1109.22.01.37.....	H10 38
0974.10.01.00.....	K20 1	1109.22.11.03.....	G10 17
0974.10.01.00.....	K21 40	1110.22.11.01.....	G10 17-29
0974.10.02.00.....	K20 9	1110.22.11.59.....	G10 26-29

TEIL-NR.	SEITE NR.	TEIL-NR.	SEITE NR.
1110.22.11.60.....	G10 26	1121.05.01.36.....	B20 24
1115.22.16.13.....	H30 3	1121.14.01.01.....	D20 1
1115.81.91.01.....	B50 14	1121.14.02.01.....	D30 1
1116.14.02.15.....	D20 13	1121.14.02.19.....	D31 41
1116.14.02.19.....	D20 15	1121.14.02.20.....	D30 14
1116.14.02.32.....	D20 21	1121.14.05.00.....	D30 1-41
1116.14.02.33.....	D20 4	1121.14.05.40.....	D30 28
1116.22.14.00.....	H30 15-20	1121.14.05.60.....	D30 17
1116.22.14.01.....	H30 15	1121.14.06.03.....	D31 47
1116.22.14.05.....	H30 16	1121.14.06.03.....	D31 56
1116.26.51.00.....	G10 9	1121.14.51.01.....	D31 42
1116.33.03.36.....	F10 12	1121.14.51.13.....	D31 45
1116.33.03.37.....	F10 16	1121.16.07.01.....	D40 8
1116.33.03.38.....	F10 13	1121.17.01.01.....	D40 1
1116.33.03.46.....	F10 22	1121.17.08.01.....	D40 10
1116.33.03.55.....	F10 25	1121.20.03.01.....	E10 19
1116.33.03.77.....	F10 11	1121.20.04.05.....	E10 26
1116.33.03.79.....	F10 24	1121.20.04.08.....	E10 22
1116.33.03.91.....	F10 12	1121.20.51.14.....	E10 33
1116.33.03.92.....	F10 12	1121.21.01.01.....	H10 1
1116.33.03.94.....	F10 12	1121.21.01.12.....	H10 6
1116.33.03.95.....	F10 12	1121.21.01.15.....	H10 3
1118.09.03.01.....	B20 28	1121.21.51.02.....	H10 7
1118.82.02.16.....	B50 20*	1121.21.51.03.....	H10 8
1119.63.06.22.....	K20 26	1121.22.01.14.....	H10 23
1120.23.03.00.....	H40 23-28	1121.22.01.18.....	H10 24
1120.23.03.01.....	H40 23	1121.22.01.33.....	H10 36
1120.72.01.03.....	H40 2-4	1121.22.01.34.....	H10 37
1120.72.02.01.....	H40 6	1121.22.03.01.....	H20 1
1120.72.02.16.....	H40 44	1121.22.03.12.....	H20 4
1120.72.05.01.....	H40 29-32	1121.22.04.01.....	H20 7
1120.72.05.02.....	H40 29+30	1121.22.05.29.....	H30 11
1120.72.05.15.....	H40 38	1121.22.05.30.....	H30 12
1121.02.01.01.....	A10 1	1121.22.05.38.....	H30 13
1121.02.01.01.....	A20 1	1121.22.07.48.....	H10 17
1121.02.02.01.....	A10 22	1121.22.08.01.....	G10 1-5
1121.02.02.01.....	A20 35	1121.22.08.02.....	G10 1-3
1121.03.00.00.....	B10 1-28	1121.22.08.03.....	G10 1
1121.03.01.01.....	B10 1	1121.22.08.21.....	G10 2
1121.03.03.07.....	B10 5A	1121.22.13.26.....	G10 30
1121.03.03.08.....	B10 5A	1121.22.90.06.....	G10 15
1121.03.03.12.....	B10 5	1121.25.01.01.....	H50 1
1121.03.05.11.....	B10 10A*	1121.25.02.01.....	G20 1-6
1121.03.05.11.....	B50 26*	1121.25.02.06.....	G20 2
1121.03.05.12.....	B10 10A*	1121.25.02.23.....	G20 12
1121.03.05.12.....	B50 27*	1121.25.02.33.....	G20 17
1121.03.05.16.....	B10 10A*	1121.25.02.38.....	G20 19
1121.03.05.16.....	B50 28*	1121.25.02.43.....	G20 22
1121.03.10.01.....	B10 13-17	1121.31.01.02.....	B30 2
1121.03.10.10.....	B10 18	1121.31.01.03.....	B30 3
1121.03.12.01.....	B10 24	1121.31.01.11.....	B30 1
1121.04.02.01.....	B11 34	1121.31.04.01.....	B30 13
1121.05.01.01.....	B20 1	1121.31.04.12.....	B30 16
1121.05.01.17.....	B20 2	1121.32.00.00.....	B40 1-25
1121.05.01.32.....	B20 23	1121.32.01.01.....	B40 1

TEIL-NR.	SEITE NR.	TEIL-NR.	SEITE NR.
1121.32.02.01.....	B40 6	1121.45.02.21.....	C41 14
1121.32.02.13.....	B40 7	1121.45.02.31.....	C41 18
1121.32.02.18.....	B40 8A	1121.51.01.00.....	K10 1-5
1121.32.03.01.....	B41 9	1121.51.01.01.....	K10 1
1121.32.04.01.....	B41 11	1121.51.02.00.....	K10 6-9
1121.32.04.10.....	B41 13	1121.51.02.01.....	K10 6
1121.32.05.01.....	B41 14	1121.51.02.05.....	K10 7
1121.32.06.01.....	B41 15	1121.51.03.01.....	K10 10
1121.32.07.01.....	B41 17	1121.51.07.01.....	K10 20
1121.32.07.14.....	B41 21*	1121.51.07.07.....	K10 21
1121.32.08.01.....	B41 22	1121.51.07.07.....	K11 27*
1121.32.08.08.....	B41 22A	1121.51.07.11.....	K10 22
1121.32.09.01.....	B41 24	1121.51.08.01.....	K11 26
1121.32.10.01.....	B41 25	1121.51.09.01.....	K11 31
1121.34.01.00.....	F10 1	1121.51.09.08.....	K11 34
1121.34.02.01.....	F10 3	1121.51.11.01.....	K11 39*
1121.34.03.01.....	F10 8	1121.51.25.02.....	K10 13
1121.34.03.11.....	F10 15	1121.51.96.01.....	K10 16-19
1121.34.04.00.....	F10 28	1121.51.96.03.....	K10 16
1121.34.05.01.....	F10 30	1121.51.96.04.....	K10 17
1121.34.05.08.....	F10 33	1121.63.00.21.....	K20 1-39
1121.34.06.02.....	F10 35	1121.63.00.22.....	K20 40-54
1121.34.07.01.....	F10 36	1121.63.01.00.....	K20 1-8
1121.34.10.01.....	F10 39	1121.63.01.07.....	K20 5
1121.34.10.05.....	F10 40	1121.63.01.07.....	K21 44
1121.41.01.12.....	C10 11	1121.63.01.08.....	K20 6
1121.41.02.10.....	C10 16	1121.63.02.00.....	K20 9-15
1121.41.03.07.....	C10 24	1121.63.02.07.....	K20 13
1121.41.04.05.....	C10 29	1121.63.04.00.....	K20 19+20
1121.41.04.09.....	C10 33	1121.63.06.56.....	K21 29
1121.41.05.06.....	C10 17	1121.63.08.00.....	K21 40-47
1121.41.05.12.....	C10 19	1121.63.08.08.....	K21 45
1121.42.02.06.....	C30 2	1121.80.01.01.....	B51 1
1121.42.02.13.....	C30 5-8	1121.80.03.01.....	B51 2
1121.42.02.15.....	C30 5	1121.80.03.05.....	B51 3
1121.42.02.31.....	C30 13	1121.80.03.30.....	B51 13
1121.42.02.36.....	C30 6	1121.81.01.00.....	B50 1-6
1121.42.02.38.....	C30 1	1121.81.01.01.....	B50 1
1121.42.04.13.....	C20 6	1121.81.03.13.....	B50 9
1121.42.04.25.....	C20 5	1122.03.03.01.....	B10 2
1121.42.04.30.....	C20 9	1122.03.03.07.....	B10 4
1121.42.05.00.....	C20 11	1122.03.03.08.....	B10 4
1121.42.08.00.....	C20 1-4	1122.03.04.01.....	B10 8
1121.42.08.01.....	C20 1	1122.17.01.61.....	D40 25
1121.42.08.16.....	C20 2	1122.17.11.01.....	D40 18
1121.42.09.01.....	C20 13	1122.17.11.18.....	D40 21
1121.42.92.01.....	C20 23	1122.17.13.01.....	D40 23
1121.42.93.01.....	C20 19	1122.17.14.03.....	D40 26
1121.43.00.00.....	C40 1-19	1122.20.05.01.....	E10 15
1121.43.01.01.....	C40 1	1122.22.05.22.....	H30 9
1121.43.01.11.....	C40 3	1122.25.06.01.....	G20 30-39
1121.43.03.01.....	C40 14	1122.25.06.02.....	G20 30
1121.44.51.05.....	C40 21	1122.25.06.13.....	G20 32+33
1121.45.02.01.....	C41 8	1122.25.06.14.....	G20 32
1121.45.02.13.....	C41 10	1122.28.05.06.....	G20 31



TEIL-NR.	SEITE NR.	TEIL-NR.	SEITE NR.
1122.31.02.01.....	B30 6	1537.01.00.12.....	C41 25*
1122.31.03.01.....	B30 8	2101.02.03.04.....	A20 31
1122.51.12.01.....	K11 40	2101.05.07.01.....	B50 5
1122.72.00.00.....	H40 1-44	5633.13.09.06.....	C41 22
1122.72.01.01.....	H40 1-5	6111.13.02.17.....	C41 5
1122.80.03.18.....	B51 9-11	6117.35.04.01.....	K20 24+25
1122.80.03.19.....	B51 9		