



RP 15 SC

ERSATZTEILLISTE

SPARE PARTS LIST

LISTE DES PIÈCES DE RECHANGE

CATALOGO RICAMBI

CATÀLOGO DE PIEZAS DE RECAMBIO

Hinweise für die Ersatzteilbestellung

Die auf den einzelnen Blättern vorhandenen Abbildungen sind mit Positionsnummern versehen. Diese geben im darunterliegenden Text die Teil-Nummern und deren Bezeichnung an. Jede Bestellung muß zur Vermeidung von Irrtümern folgende Angaben enthalten:

- Teil-Nummer und Benennung des Ersatzteils (in dieser Liste feststellen)
- Menge der gewünschten Ersatzteile
- Gewünschte Lieferart (Post, Frachtgut, Expreß)
- Volle Anschrift des Bestellers (mit Postleitzahl)

Die in dieser Liste aufgeführten Teil-Nummern haben Vorrang vor auf manchen Teilen eingegossenen oder eingepprägten Bezeichnungen. Schrauben, Muttern, Federlinge und Scheiben zum Befestigen kompletter Ersatzteilgruppen werden normalerweise nicht mitgeliefert. Bei Bedarf ist die Teil-Nummer der Befestigungsteile anzugeben.

Das Teil-Nummer-Verzeichnis am Ende der Liste dient zum schnellen Aufsuchen von Teilen, deren Nummer bekannt ist.

Abkürzungen / Symbole:

6kt	Sechskant
kpl.	komplett
*	nicht abgebildet
nB	nach Bedarf

Die Abbildungen sind für Form und Ausführung nicht verbindlich.

Die Fabrik-Nummer ist auf dem unten gezeigten Typschild angegeben. Garantiefälle und Rückfragen können ohne Angabe der Fabrik-Nummer nicht bearbeitet werden. Bitte tragen Sie diese gleich nach Auslieferung in das Feld unter der Abbildung ein.



Instructions for ordering Spare Parts

Parts illustrated on the following pages are marked with item numbers. The text below will assist you to identify their part numbers and respective description. To avoid errors, each part order must show the following details:

- Part number and description of part (stated in the list)
- Quantity of parts required
- Mode of delivery (post, freight, express)
- Full address of purchaser (incl. postal code)

Part numbers listed in this booklet have priority over any other number impressed on parts. Bolts, nuts, springwashers and shims for assembling component parts are normally not included in the delivery. If these are required, please state the part number of those fitting parts.

The part number index at the end of this list is to identify parts of which the numbers are known quickly.

Abbreviations / Symbols:

hex.	hexagon
cpl.	complete
*	not illustrated
nB	as required

Illustrations and technical data are not binding.

The serial number is stamped into the model identification plate shown in the illustration. As it is essential to quote this number in full in all your enquiries and spare part orders, we recommend you to note it down in the box under the illustration.

Conseils pour la commande de pièces de rechange

Les illustrations qui se trouvent sur les différentes feuilles sont pourvues de numéros de position. Ces derniers indiquent dans le texte situé en dessous les numéros des pièces et leur désignation. Afin d'éviter toute erreur et défaut de livraison, il convient que toute commande mentionne les indications suivantes:

- Numéro de pièce et désignation de la pièce de rechange (à constater dans cette liste)
- Quantité de pièces de rechange désirées
- Condition de livraison souhaitée (Poste, Colis Ferroviaire, Express)
- Adresse complète du client passant commande (avec code postal)

Les numéros de pièce mentionnés dans cette liste ont la priorité sur les désignations coulées ou estampées sur certaines pièces. Les boulons, écrous, rondelles servant à la fixation de groupes de pièces détachées complets ne sont normalement pas joints à la livraison. En cas de besoin, indiquer le numéro de pièce des éléments de fixation.

La liste des numéros de pièces à la fin de la liste sert à retrouver rapidement les pièces dont le numéro est connu.

Abbréviations / Symboles:

6-pans	six-pans
cpl.	complet
*	ne figure pas sur l'illustration
nB	si nécessaire

Les schémas n'engagent pas la responsabilité du fabricant.

Le Numéro de Fabrication est indiqué sur la plaque de numéro ci-contre. Les demandes en garantie ou les questions sans numéro de fabrication ne peuvent être traitées. Veuillez en conséquence inscrire ce numéro ci-dessous dès livraison:

© 1993 by Gebrüder Welger GmbH & Co. Kommanditgesellschaft, Wolfenbüttel; Printed in Germany. All rights reserved. Design and construction subject to alterations.

Ersatzteilliste Nr.:

Spare Parts List No.:

Liste de pièces de rechange N°:

1717.99.10.01

KCS. 10.93

Gebrüder Welger GmbH & Co. Kommanditgesellschaft

Gebrüder-Welger-Straße • 38304 Wolfenbüttel
Postfach 1965 • 38289 Wolfenbüttel
Telefon: (05331) 404-0 Telefax (05331) 404-266 Teletex: (17) 5331 8311



Achse

Road Axle – Essieu

Assale – Eje

A

Gestell und Zubehör

Roll Chamber and Accessories – Chambre de Pressage et Accessoires

Telaio ed Accessori – Canal de Prensado y Accesorios

B

Aufsammler

Pick-up Reel – Ramasseur

Raccogliore – Recogedor

C

Antrieb

Main Drive – Commande

Trasmissione – Transmisión

D

Antriebsketten

Drive Chains – Chaînes de Commande

Catene di Trasmissione – Cadenas de Transmisión

E

Werkzeug

Tools – Outillage

Accessorio – Herramientas

F

Walzen und Riemen

Rollers and Belts – Rouleaux et Courroies

Rulli e Cinghie – Rodillos y Correas

G

Bindung

Tying Unit – Liage

Legatore – Atador

H

Hydraulikeinrichtung

Hydraulic System – Equipement Hydraulique

Impianto Idraulico – Dispositivo Hidraulico

J

Schutzvorrichtung und Beleuchtung

Guards and Lighting Equipment – Protecteurs et Eclairage Electrique

Dispositivi di Protezione ed Illuminazione – Dispositivos de Proteccion y Luces

K

Teilnummern-Verzeichnis

Part-Number Index – Répertoire Numérique des Pièces de Rechange

Indice del Codice – Lista de Referencias de Piezas

L

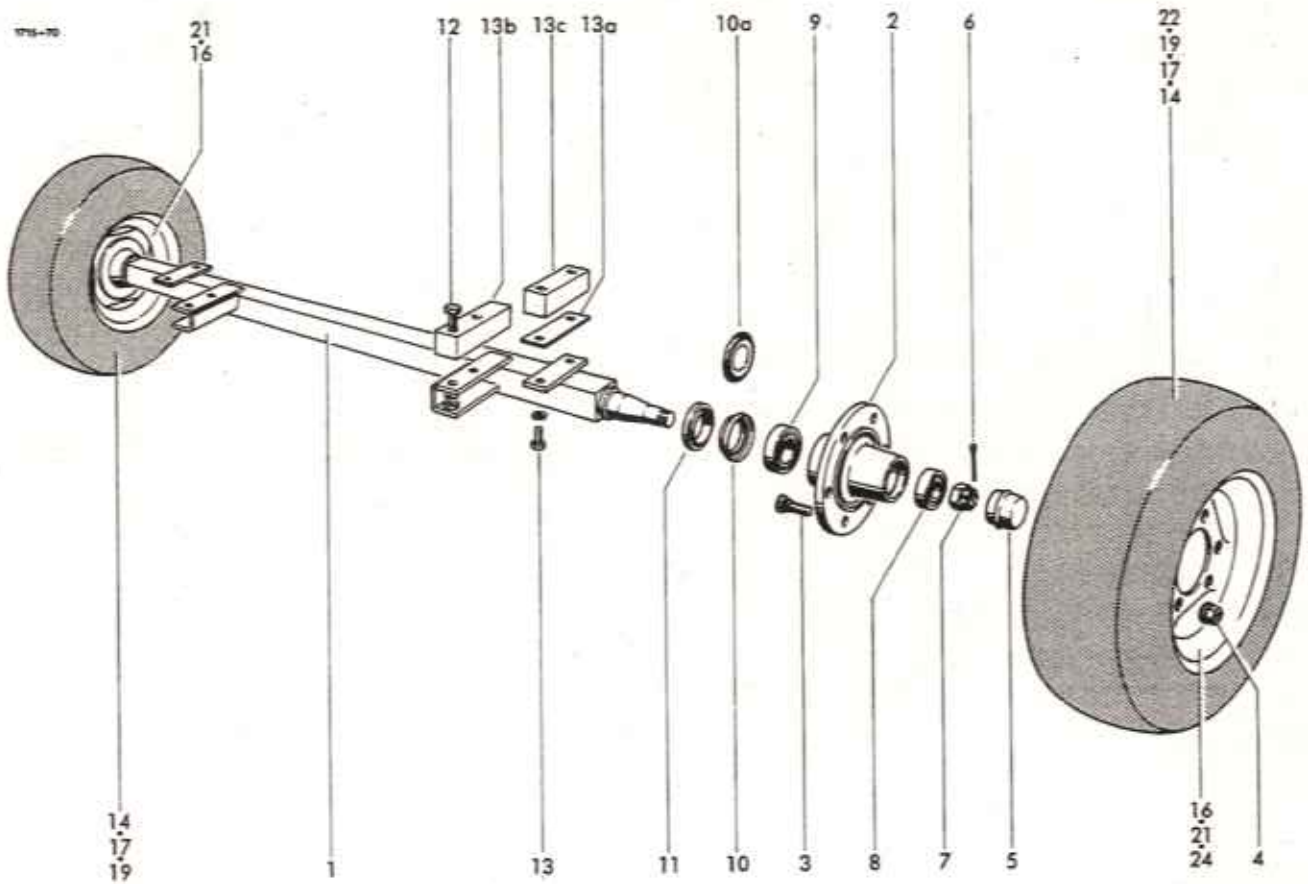

RADACHSE, Ausführung A

1-11	0942.10.05.00	Achse, kpl. 1850
1	0942.30.68.00	Achskörper
2	0942.21.40.00	Radnabe
3	0942.22.89.00	Riffelbolzen
4	0908.88.03.00	Kugelbundmutter AM18
5	0942.24.95.00	Radkappe
6	0916.11.99.00	Splint 4,5x40
7	0908.20.18.00	Kronenmutter M24
8	0942.20.21.00	Kegelrollenlager, außen
9	0942.20.20.00	Kegelrollenlager, innen
10	0942.22.65.00	Labyrinthring
11	0942.22.28.00	Stoßring

RADACHSE, Ausführung B

1-10a	0942.40.02.00	Achse, kpl. (1850)
	0942.40.03.00	Achse, kpl. (2000)
1	0942.40.12.00	Achskörper (1850)
	0942.40.13.00	Achskörper (2000)
2	0942.40.22.00	Radnabe
3	0942.40.60.00	Riffelbolzen
4	0942.40.66.00	Kugelbundmutter
5	0942.40.32.00	Radkappe
6	0942.40.77.00	Splint
7	0942.40.72.00	Kronenmutter
8	0942.40.42.00	Kegelrollenlager, außen
9	0942.40.44.00	Kegelrollenlager, innen
10a	0942.40.52.00	Dichtscheibe

BEFESTIGUNGSTEILE

1	12	0901.22.50.00	6kt-Schraube M16x40	4
1		0901.12.47.00	6kt-Schraube M16x90	4
2		0907.10.16.00	6kt-Mutter M16	4
12		0911.10.16.00	Federring A16	4
12	13	0901.21.47.00	6kt-Schraube M12x25	4
2		0911.10.12.00	Federring A12	4
2	13a	1712.02.51.07	Beilage	n8
2	13b	1712.02.50.08	Klotz Sonderausrüstung	2
2	13c	1712.02.50.09	Klotz Normalbereifung	2

BEREIFUNG

14-16	0944.10.60.00	Rad kpl. 10.0/75-15 6PR	2	
16-18	0944.80.22.00	Rad kpl.	2	
19-21	0944.80.23.00	Rad kpl.	2	
1	22-24	0944.11.23.00	+Rad kpl. 15.0/55-17 8PR	2
1	14	0944.20.60.00	Reifen 10.0/75-15 6PR	2
1	15*	0944.30.60.00	Schlauch 10.0/75-15	2
1	16	0944.51.64.00	Scheibenrad 9,00 x 15,3	2
2	17	0944.20.71.00	Reifen 11.5/80-15 6PR	2
12	18*	0944.30.68.00	Schlauch 11.5/80-15	2
12	19	0944.20.23.00	Reifen 7.50-16 10PR	2
2	20*	0944.30.17.00	Schlauch 7.50 - 16	2
2	21	0944.51.30.00	Scheibenrad 5,50Fx 16	2
2	22	0944.21.23.00	+Reifen 15.0/55-17 8PR	2
2	23*	0944.30.86.00	+Schlauch 15.0/55-17	2
2	24	0944.52.20.00	+Scheibenrad 13 x 17	2

• = nur für Achserhöhungsklötze
+ = nur für Achse (2000)

Variante je nach Ausführung und Bestimmungsland

Teilnummer	Seite Nr.	Teilnummer	Seite Nr.	Teilnummer	Seite Nr.	Teilnummer	Seite Nr.
1716.51.05.22	K 10 20	1716.51.14.22	K 11 49	1717.04.04.18	G 80 17	1717.51.13.01	K 11 40
1716.51.06.01	K 10 23	1716.52.04.01	C 60 1	1717.04.05.01	G 80 20	1717.51.17.01	K 11 43
1716.51.06.10	K 10 25	1716.52.04.06	C 60 2	1717.08.02.01	B 40 6+7	1717.51.17.05	K 11 44
1716.51.06.25	K 10 26	1716.53.04.01	C 75 11	1717.08.02.02	B 40 6	1725.17.01.01	G 70 1
1716.51.07.01	K 10 30	1717.04.00.00	B 10 2	1717.08.02.11	B 40 8	1725.19.01.01	G 80 1
1716.51.08.17	K 11 35	1717.04.04.01	G 80 13	1717.09.01.01	B 10 13	3203.01.04.11	E 10 26
1716.51.14.09	K 11 47	1717.04.04.08	G 80 14	1717.23.02.01	G 80 2	5633.13.03.14	C 80 11
1716.51.14.20	K 11 48	1717.04.04.13	G 80 16	1717.51.06.28	K 10 26a	5633.13.09.06	J 11 37

NOTIZEN

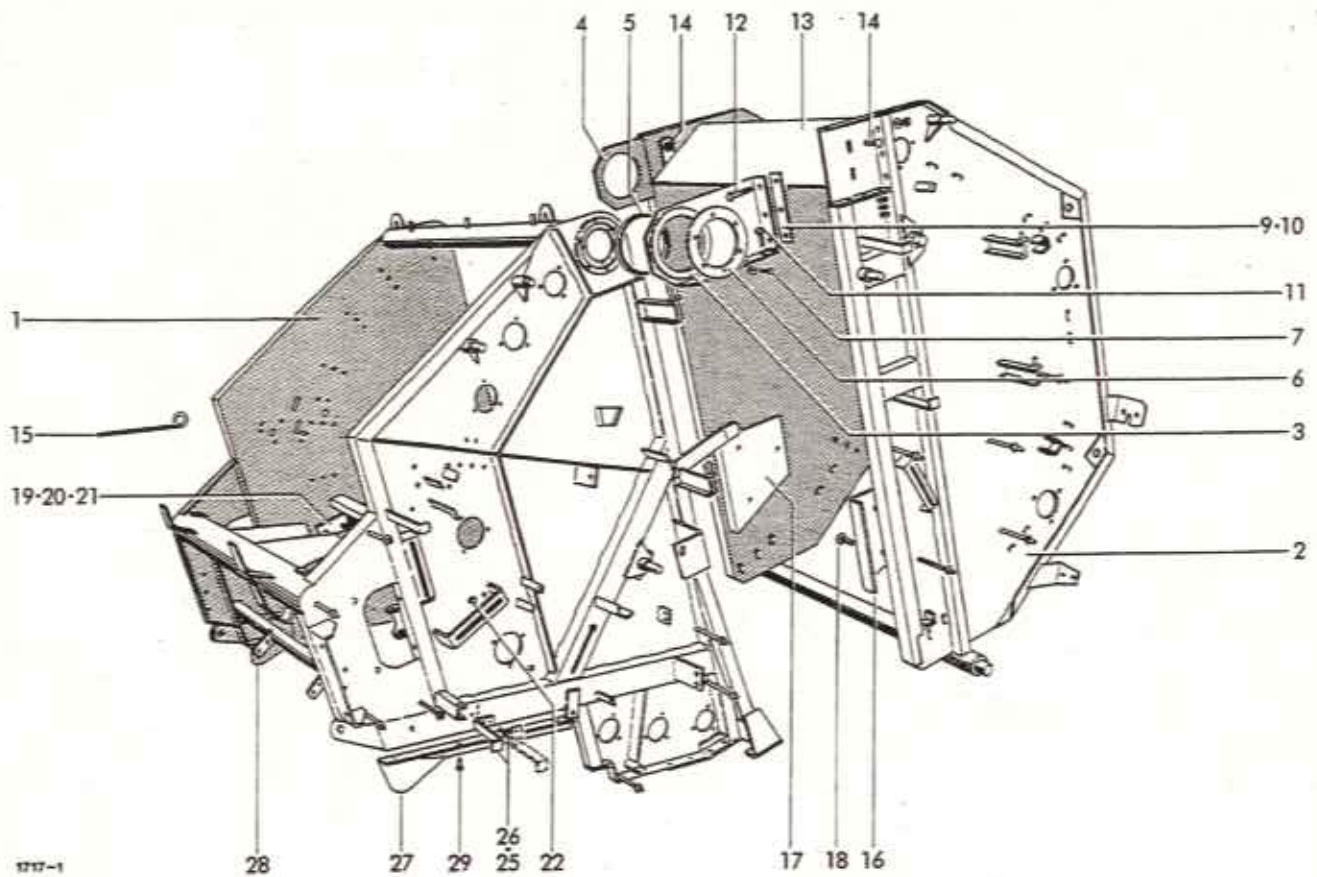

GESTELL

1	1716.03.00.00	Gehäuse	1	15	1712.51.05.13	Stange	1
2	1717.04.00.00	Heckklappe	1	16	1712.04.07.01	Winkelblech links	1
3	1712.07.01.01	Scharnier, links kpl.	1	17	1712.04.07.02	Winkelblech rechts	1
4	1712.07.02.01	Scharnier, rechts kpl.	1	18	0903.10.71.00	Flachrundschaube M10x25	6
5	0920.19.90.00	Lagerbuchse	2		0907.10.10.00	6kt-Mutter M10	6
6	1712.07.01.08	Scheibe	2		0911.10.10.00	Federring A10	6
7	0901.20.45.00	6kt-Schraube M6x16	10	19-21	1712.09.01.01	Gleitblech kpl.	1
	0911.10.06.00	Federring A6	10	19	1712.09.01.02	Leitblech	1
8*	0901.20.47.00	6kt-Schraube M6x20 z.Nr3	2	20	1712.09.01.08	Leiste	1
	0911.10.06.00	Federring A6	2	21	0903.10.70.00	Flachrundschaube M10x20	6
9	1712.07.03.01	Beilage	n8		0907.10.10.00	6kt-Mutter M10	6
10	1712.07.03.02	Beilage	n8		0911.10.10.00	Federring A10	6
11	0901.21.08.00	6kt-Schraube M10x25	6	22	0901.21.06.00	6kt-Schraube M10x20	4
	0907.10.10.00	6kt-Mutter M10	6		0907.10.10.00	6kt-Mutter M10	4
	0910.15.11.00	Scheibe 11	6		0911.10.10.00	Federring A10	4
	0911.10.10.00	Federring A10	6	23*	1712.09.06.10	+Einlaufblech z.Nr.1	1
12	0901.11.06.00	6kt-Schraube M10x65	6	24*	0901.21.06.00	+6kt-Schraube z.Nr.23	1
	0907.10.10.00	6kt-Mutter M10	6		0911.10.10.00	+Federring A10	1
	0911.10.10.00	Federring A10	6	25	1716.03.01.62	•Halter	1
13	1717.09.01.01	Leitblech	1	26	0905.19.11.00	Triformschraube	2
14	0903.10.73.00	Flachrundschaube M10x35	4	27	1716.03.01.76	Adapterblech, links	1
	0910.60.10.00	Scheibe 10,5	4	28	1716.03.02.78	Adapterblech, rechts	1
	0907.10.10.00	6kt-Mutter M10	4	29	0905.19.11.00	Triformschraube	8

+ = lose im Garnkasten

• = bei Breitaufsammler
gestrichelte Anbauversion

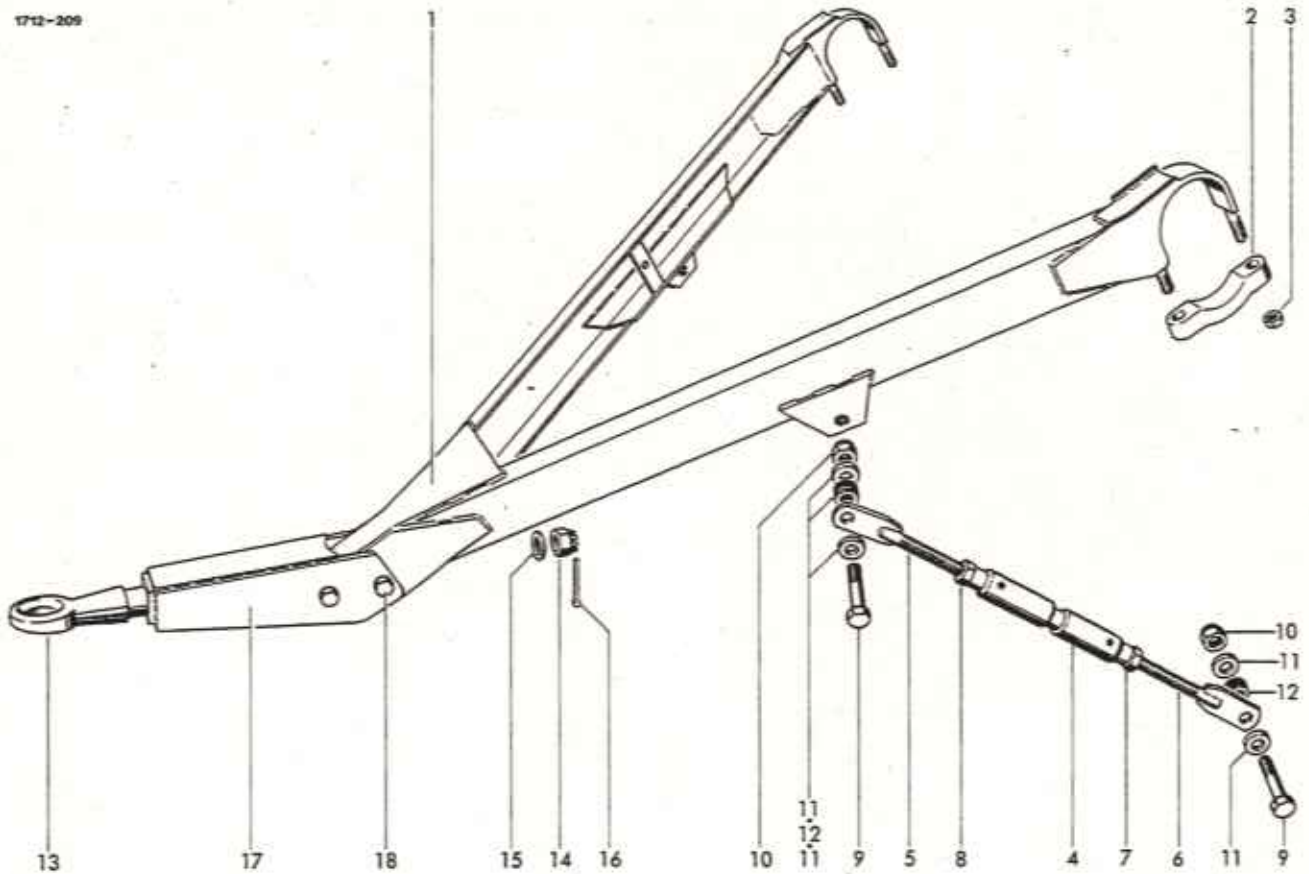

ZUGVORRICHTUNG
Zugpendel

1	1712.05.01.01	Zuggabel	1	11	0328.95.00.00	Scheibe	8
2	0331.85.00.00	Schelle	2	12	0910.10.21.00	Scheibe 21	20
3	0907.60.16.00	Sicherungsmutter NM16	4	13	0937.51.38.00	Zugöse kpl. m.Nr.10-12	1
4-8	0908.79.01.00	Zugstrebe kpl.	2	14	0908.10.30.00	Kronenmutter M30	1
4	0908.79.02.00	Spannschloß	2	15	0910.81.46.00	Scheibe 33x50x3	1
5	0908.79.03.00	+Blattschraube, links	2	16	0916.11.18.00	Splint 5x63	1
6	0908.79.04.00	Blattschraube	2	17	1713.05.06.01	Verlängerung	1
7	0907.10.20.00	6kt-Mutter M20	2	18	0901.13.49.00	6kt-Schraube M20x120	2
8	0907.10.21.00	6kt-Mutter M20 links	2		0907.10.20.00	6kt-Mutter M20	2
9	0901.43.79.00	6kt-Schraube M20x1,5x80	4		0911.10.21.00	Federring B20	2
10	0907.60.22.00	Sicherungsmutter NM20x1,5	4				

Variante je nach Ausführung und Bestimmungsland

+ = gekröpft, kann auch gestellseitig
montiert sein

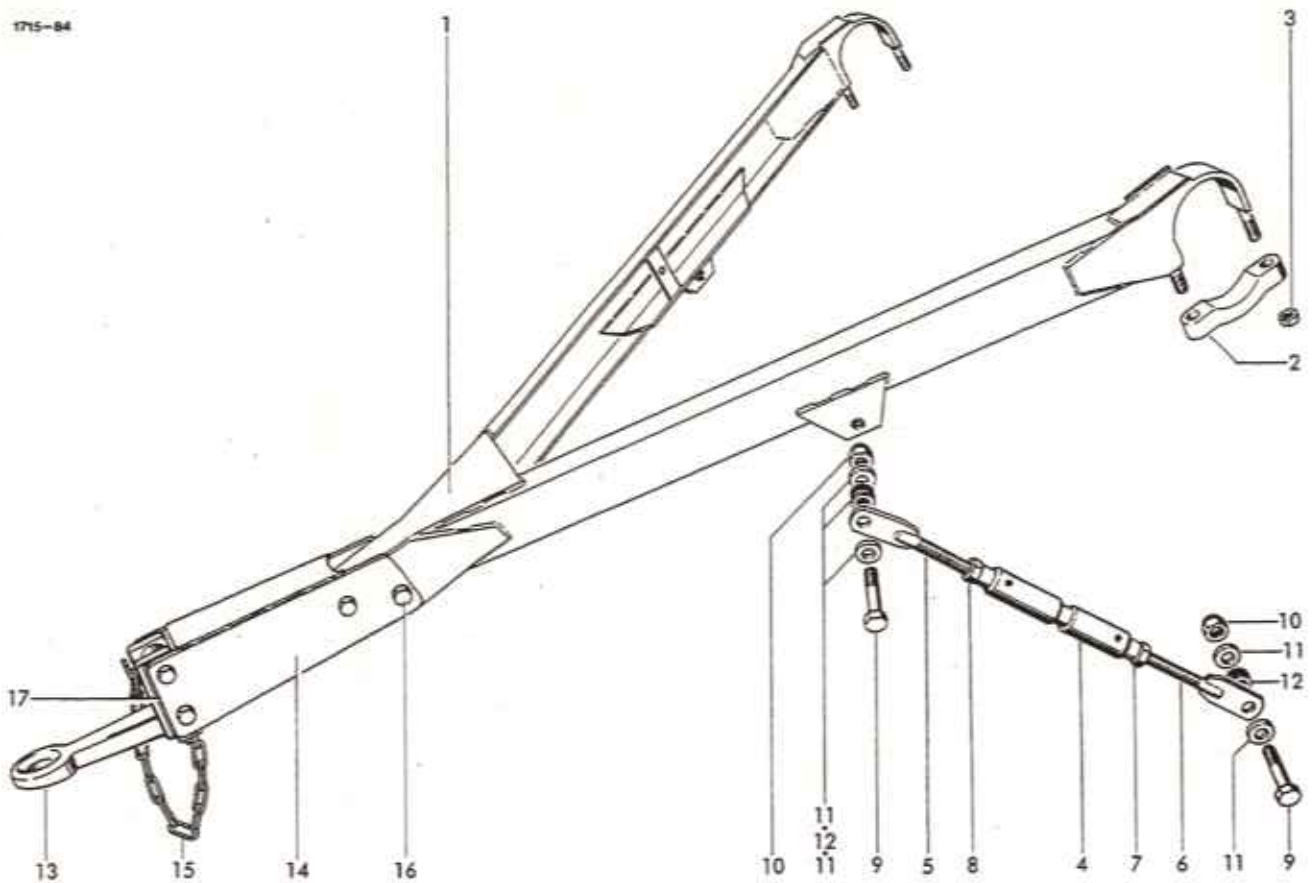

ZUGVORRICHTUNG
Zugmaul

1	1712.05.01.01	Zuggabel	1	10	0907.60.22.00	Sicherungsmutter NM20x1,5	4
2	0331.85.00.00	Schelle	2	11	0328.95.00.00	Scheibe	8
3	0907.60.16.00	Sicherungsmutter NM16	4	12	0910.10.21.00	Scheibe 21	20
4-8	0908.79.01.00	Zugstrebe kpl.	2	13	0937.51.83.00	Verstellzugöse	1
4	0908.79.02.00	Spannschloß	2	14	1713.05.04.01	Verlängerung	1
5	0908.79.03.00	+Blattschraube, links	2	15	0935.13.19.00	Kettenende 19 Gl.	1
6	0908.79.04.00	Blattschraube	2	16	0901.13.49.00	6kt-Schraube M20x120	4
7	0907.10.20.00	6kt-Mutter M20	2		0907.10.20.00	6kt-Mutter M20	4
8	0907.10.21.00	6kt-Mutter M20 links	2		0911.10.21.00	Federring B20	4
9	0901.43.79.00	6kt-Schraube M20x1,5x80	4	17	1712.05.04.02	Füllblech	nB

Variante je nach Ausführung und Bestimmungsland

+ = gekröpft, kann auch gestellseitig
montiert werden

1712-168

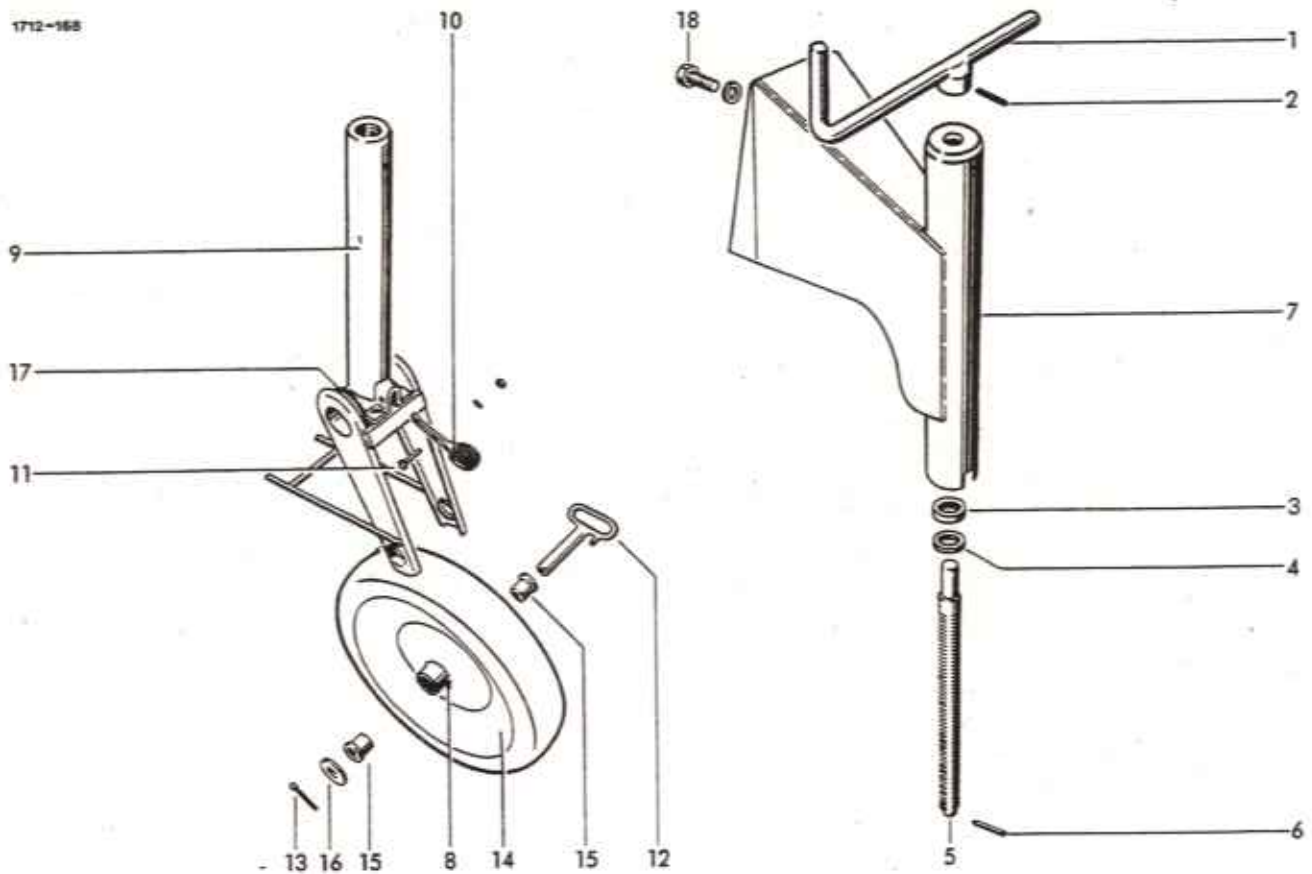

STÜTZRADEINRICHTUNG

1-18	1713.06.00.00	Stützraßeinrichtung kpl.	1	11	0901.20.71.00	6kt-Schraube M8x35	1
1	0944.92.39.00	Handkurbel mit Buchse	1		0907.10.08.00	6kt-Mutter M8	1
2	0915.51.57.00	Spannhülse 6x36	1		0911.10.08.00	Federring A8	1
3	0944.93.41.00	Axial-Rillenkugellager	1	12	0944.93.39.00	Radbolzen mit Handgriff	1
4	0944.93.59.00	Lagerscheibe	1	13	0916.11.16.00	Splint 5x50	1
5	0944.92.01.00	Spindel	1	14	0944.90.41.00	Stahlblechrad	1
6	0915.50.95.00	Spannhülse 4x32	1	15	0944.93.50.00	Buchse	2
7	1713.06.02.08	Träger mit Rohr	1	16	1705.06.01.14	Scheibe	1
8	0926.10.01.00	Kegelschmiernippel AM6	1	17	0944.92.91.00	Schenkelfeder	1
9	0944.91.68.00	Innenrohr mit Gabel	1	18	0901.21.50.00	6kt-Schraube M12x35	4
10	0944.93.60.00	Fußraste	1		0911.10.12.00	Federring A12	4

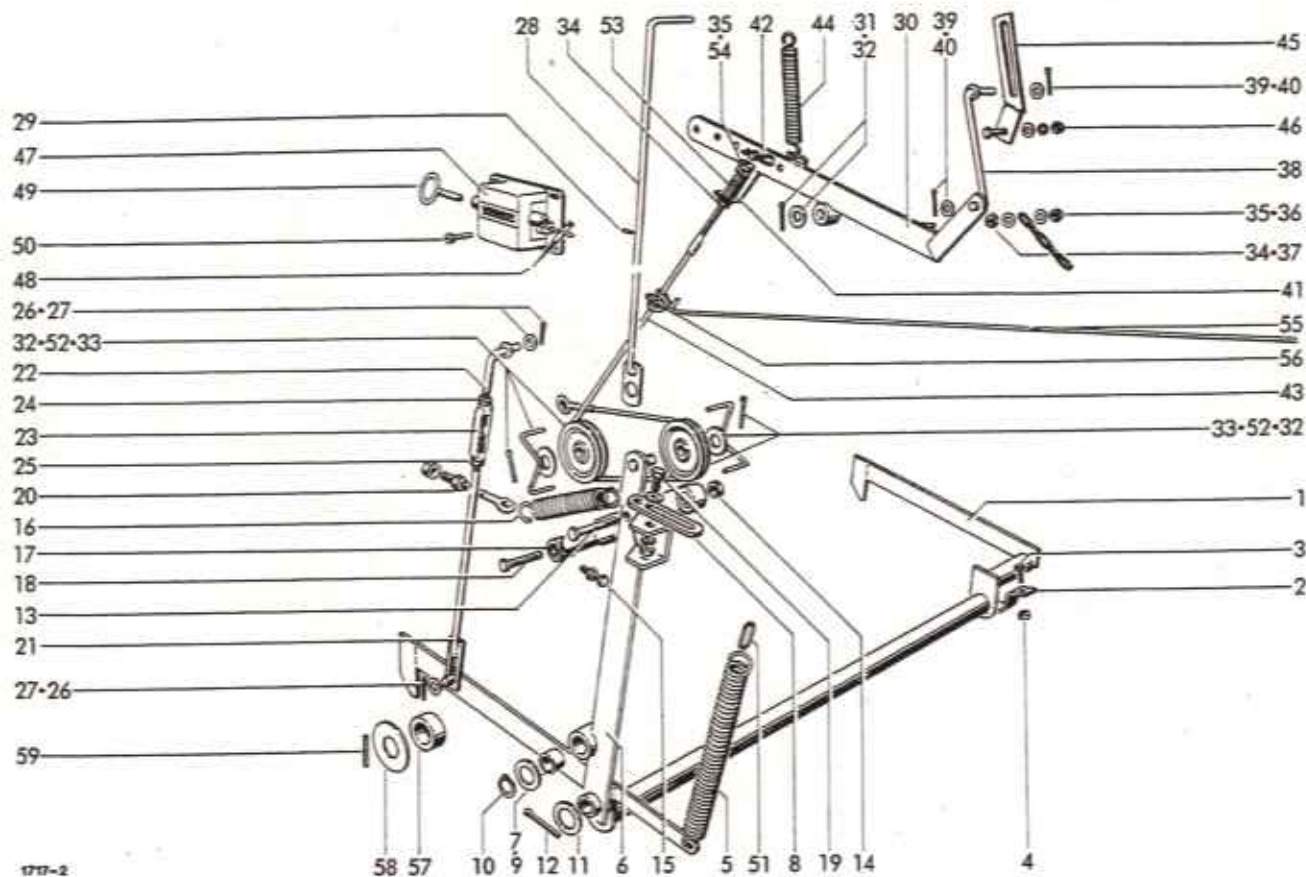

VERRIEGELUNG

1	1712.08.01.01	Schwinge	1	17	0940.96.01.00	Schwingungsdämpfer	1
2	1712.08.01.14	Schelle	1	18	0901.21.53.00	6kt-Schraube M12x50	1
3	0901.24.11.00	6kt-Schraube M10x35	2	19	0907.10.12.00	6kt-Mutter M12	1
4	0907.60.10.00	Sicherungsmutter NM40	2	20	0901.21.11.00	6kt-Schraube M10x35	1
5	0940.25.45.00	Zugfeder	1	21-27	0907.10.10.00	6kt-Mutter M10	1
6+7	1717.08.02.01	Spannhebel kpl.	1	21	0911.10.10.00	Federring A10	1
6	1717.08.02.02	Spannhebel	1	22	0910.40.11.00	Scheibe R11	1
7	0920.15.34.00	Laufbuchse	1	23	0903.34.48.00	Augenschraube 8M12x125/95	1
8	1717.08.02.11	Platte	1	24	0907.10.12.00	6kt-Mutter M12	1
9	0910.84.45.00	A-Scheibe 35,1x55x0,5	n8	25	0907.10.13.00	6kt-Mutter M12 links	1
10	0912.10.35.00	Sicherungsring 35x1,5	1	26	0910.15.14.00	Scheibe 14	3
11	0910.81.97.00	Scheibe	2	27	0916.10.99.00	Splint 4x32	2
12	0916.11.30.00	Splint 6x70	1	28	1715.08.04.17	Stange mit Nr.29	1
13	0901.11.46.00	6kt-Schraube M12x75	1				
14	0907.60.12.00	Sicherungsmutter NM12	1				
15	0901.21.53.00	6kt-Schraube M12x50	1				
16	0940.25.44.00	Zugfeder	1				

Fortsetzung B 41

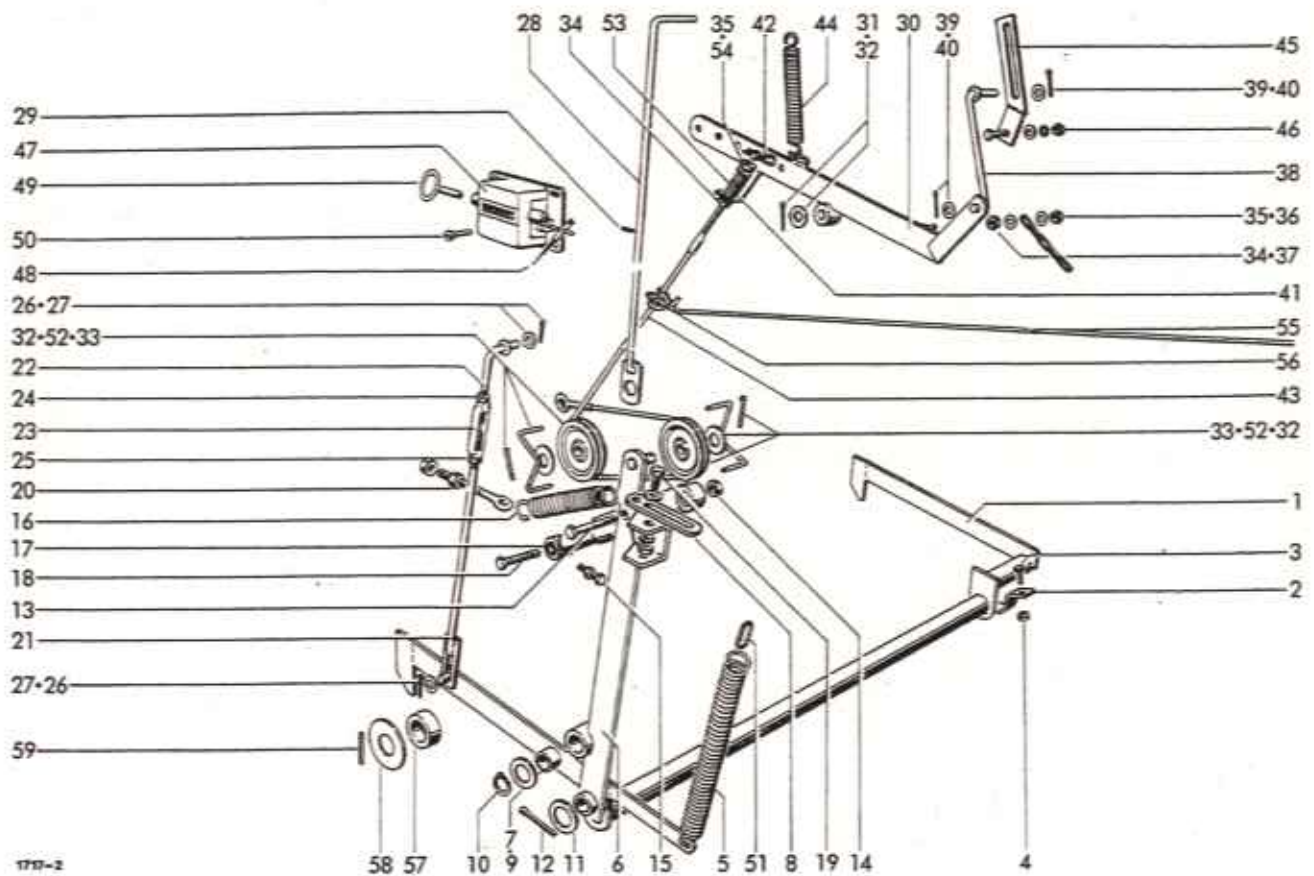

29	0915.50.91.00	Spannhülse 4x24	1	46	0901.21.06.00	6kt-Schraube M10x20	1
30	1715.08.05.01	Hebel	1		0907.10.10.00	6kt-Mutter M10	1
31	0910.10.21.00	Scheibe 21	2		0910.40.11.00	Scheibe R11	1
32	0916.10.99.00	Splint 4x32	3		0911.10.10.00	Federring A10	1
33	0726.15.00.00	Seilrolle	2	47	0995.10.01.00	Ballenzähler kpl. mit Nr.	1
34	0907.10.08.00	6kt-Mutter M8	3	48	0995.10.34.00	Federhebel 47+48	1
35	0907.60.08.00	Sicherungsmutter NM8	2	49	0995.10.33.00	Schlüssel z. Ballenzähler	1
36	0910.15.09.00	Scheibe 9	2	50	0902.24.24.00	Zylinderschraube M4x10	4
37	0935.11.05.00	Kette 5 G1	1		0911.10.04.00	Federring A4	4
38	1715.08.05.18	Stange	1		0907.10.04.00	6kt-Mutter M4	4
39	0910.15.11.00	Scheibe 11	2	51	0935.13.01.00	Kettenglied	1
40	0916.10.68.00	Splint 3x20	2	52	1712.08.05.35	Sicherungsbügel	2
41	1712.08.05.26	Winkel	1	53	0940.12.70.00	Druckfeder	1
42	0916.21.03.00	Federstecker 3,2	1	54	0910.10.08.00	Scheibe 8,4	1
43	0936.45.16.00	Zugseil 4x1580	1	55	0936.49.50.00	+Zugseil 6x5000	1
44	0940.23.47.00	Zugfeder	1	56	0936.90.03.00	+Drahtseilklemme	1
45	1715.08.05.35	Winkel	1	57	1712.08.03.11	Rolle	2
				58	1712.08.03.14	Teller	2
				59	0915.51.66.00	Spannhülse 6x80	2

+ = lose im Garnkasten

siehe auch B 40

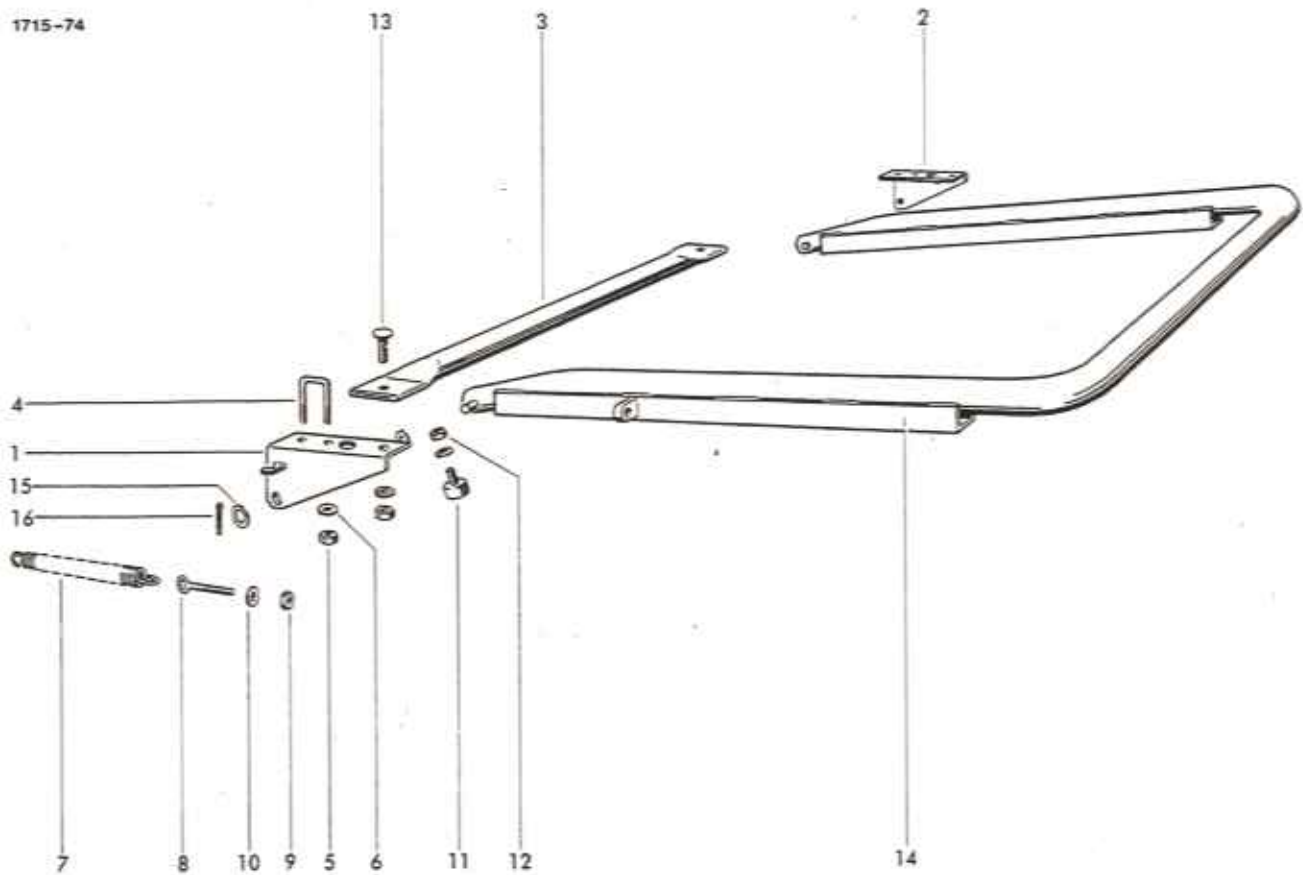

BALLENAUSWERFER
(Zusatzausrüstung)

1-16	1715.92.00.00	Ballenauswerfer kpl.	1	10	0910.10.13.00	Scheibe 13x24x2,5	2
1	1712.92.01.01	Lagerbock links	1	11	0938.98.40.00	Gummipuffer M8x20 RD 40	2
2	1712.92.01.08	Lagerbock rechts	1	12	0907.10.08.00	6kt-Mutter M8	2
3	1712.92.01.16	Rohr	1		0911.10.08.00	Federring A8	2
4	1712.92.01.17	Bügel	2	13	0903.10.72.00	Flachrundschrabe M10x30	2
5	0907.60.14.00	Sicherungsmutter NM14	4		0907.10.10.00	6kt-Mutter M10	2
6	0910.25.15.00	Scheibe 15x28x3	6		0911.10.10.00	Federring A10	2
7	0940.25.45.00	Zugfeder 6x31x250	2	14	1715.92.02.01	Bügel	1
8	0903.39.13.00	Öseschrauben M12x100	2	15	0910.15.22.00	Scheibe 22x37x3	4
9	0907.60.12.00	Sicherungsmutter NM12	2	16	0916.11.12.00	Splint 5x32	2

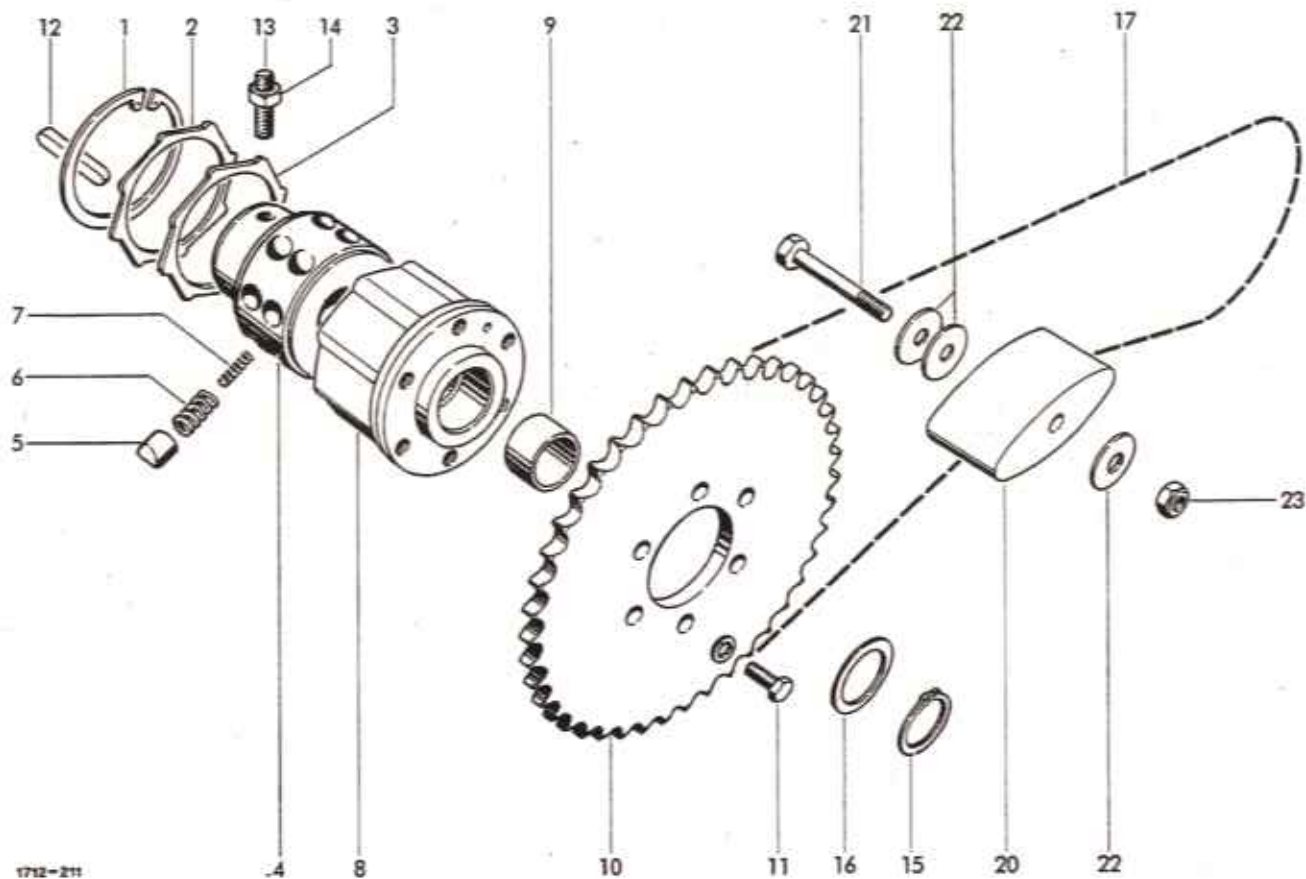

AUFSAMMLER-ANTRIEB

1-8	0930.34.18.00	Einb.-Sternrat.m.Nr.9	1	13	0904.70.51.00	Gewindestift M10x12	1
1	0930.31.07.00	Sicherungsring 80x2,5	1	14	0907.10.10.00	6kt-Mutter M10	1
2	0930.29.01.00	Druckscheibe	1	15	0912.10.30.00	Sicherungsring 30x1,5	1
3	0930.29.61.00	Dichtring	1	16	0910.72.50.00	Paßscheibe 0,1 mm dick	n8
4	0930.33.68.00	Nabe	1		0910.72.52.00	Paßscheibe 0,3 mm dick	n8
5	0930.33.41.00	Nocken	16		0910.72.54.00	Paßscheibe 1,0 mm dick	n8
6	0930.40.21.00	Druckfeder, außen	16	17	0934.16.33.00	Rollenkette	1
7	0930.40.22.00	Druckfeder, innen	16	18*	0934.64.88.00	Feder-Verschl.Gl.z.Nr.17	1
8	0930.38.19.00	Kupplungsgehäuse	1	19*	0934.60.88.00	Gekrüpfes Glied z.Nr.17	1
9	0920.14.20.00	Laufbuchse 30x36x22	1	20	0934.99.01.00	Spannklotz 100x40x53	1
10	0309.71.00.00	Kettenrad	1	21	0901.11.11.00	6kt-Schraube M10x90	1
11	0901.20.66.00	6kt-Schraube M8x20	6	22	0910.40.11.00	Scheibe 11x34x3	3
	0911.10.08.00	Federring A8	6	23	0907.60.10.00	Sicherungsmutter NM10	1
12	0913.10.50.00	Paßfeder A8x7x56	1				

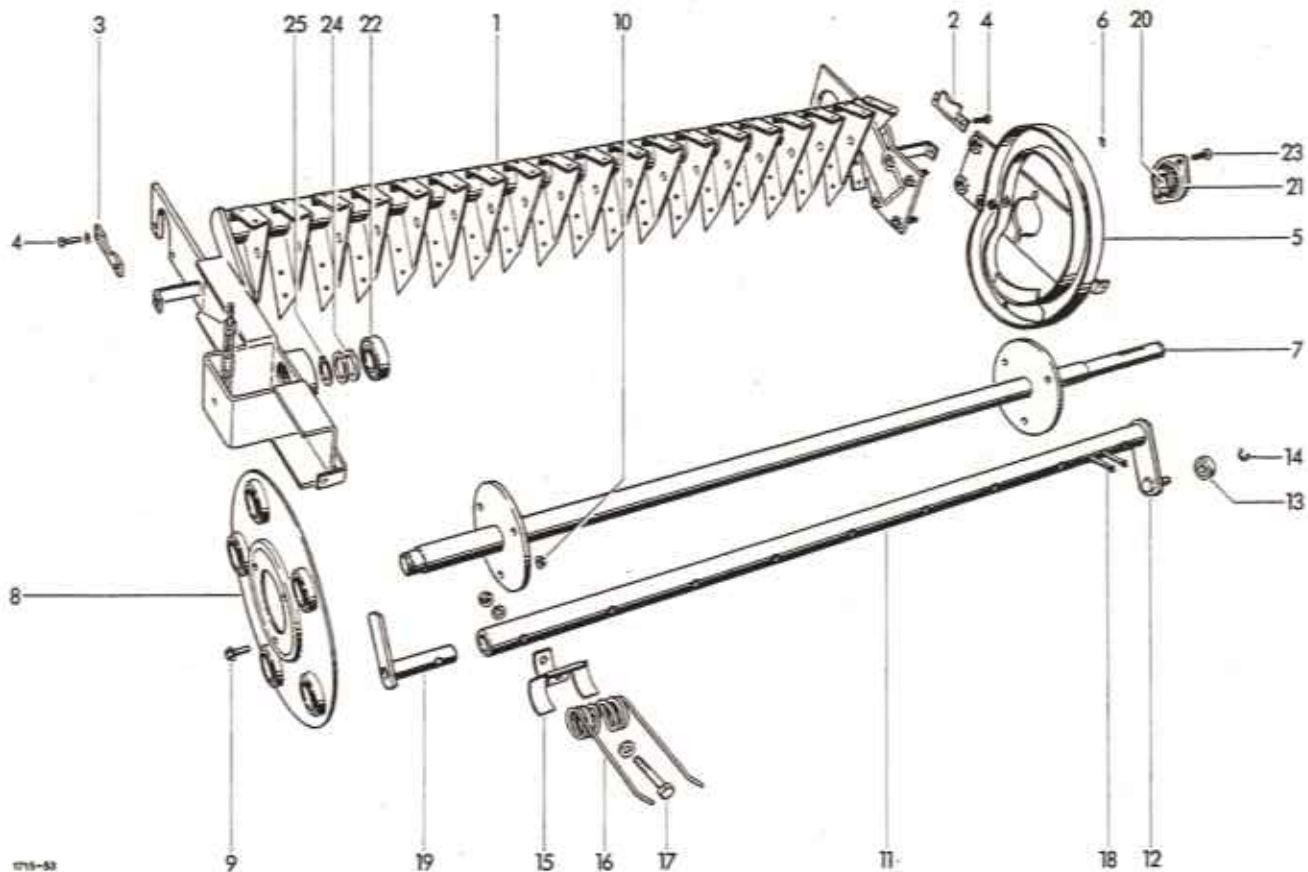

AUFSAMMLERGESTELL

1	1712.42.01.01	Gestell	1	15	0338.30.00.00	Federschale	45
2	1712.42.01.25	Halterung	1	16	0940.52.25.00	Feder	45
3	1712.42.01.28	Anschlag	1	17	0901.11.05.00	6kt-Schraube M10x60	45
4	0901.20.66.00	6kt-Schraube M8x20	4		0907.10.10.00	6kt-Mutter M10	45
	0911.10.08.00	Federring A8	4		0911.10.10.00	Federring A10	45
5	1712.42.01.35	Kurvenring	1		0910.15.11.00	Scheibe 11	45
6	0907.40.42.00	6kt-Mutter M12	4	18	0916.11.28.00	Splint 6x60	10
	0911.10.12.00	Federring A12	4	19	1121.42.02.31	Abweiser	5

ZINKENTROMMEL

7	1712.42.02.01	Tragwelle
8	1121.42.02.06	Tragscheibe
9	0901.80.46.00	Sicherungsschraube M8x20
10	0907.81.08.00	Sicherungsmutter M8
11-14	1712.42.02.12	Federträger kpl.
11	1712.42.02.13	Tragrohr mit Nr. 12
12	1121.42.02.36	Hebel
13	0922.18.03.00	Rillenkugellager 562 982
14	0912.50.10.00	Sicherungsscheibe 10

TROMMELLAGERUNG

1	20-21	0924.20.30.00	Flanschgeh.m.Einstell.	1
2	20	0922.18.17.00	Rillenkugell.m.Spannh.	1
6	21	0924.20.31.00	Gehäuse, geteilt	1
6	22	0922.12.91.00	Rillenkugell.m.Spannh.	1
5	23	0903.10.71.00	Flachrundschrabe M10x25	2
5		0907.10.10.00	6kt-Mutter M10	2
5		0911.10.10.00	Federring A10	2
5	24	0910.76.30.00	Stützscheibe	2
5	25	0912.10.30.00	Sicherungsring 30x1,5	1

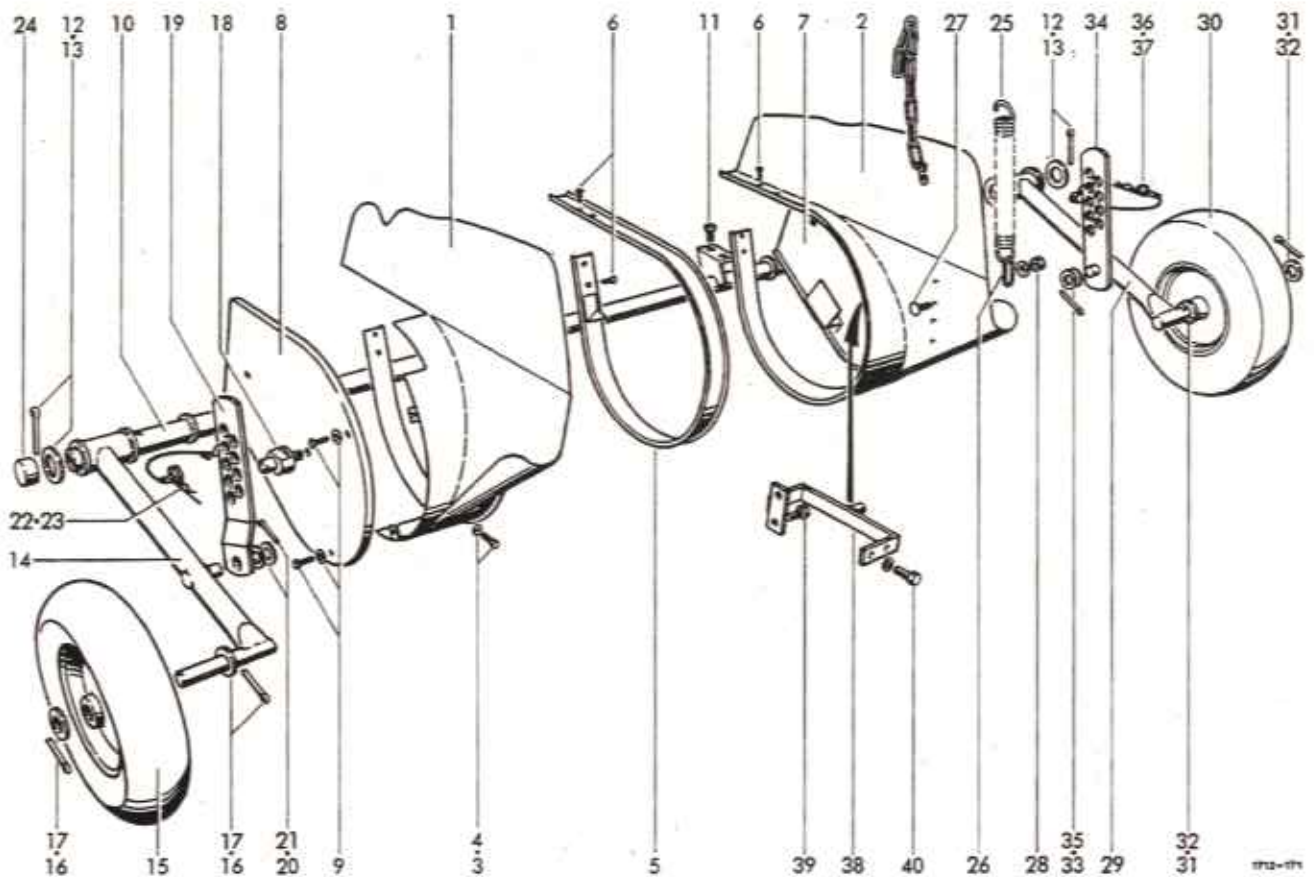

SEITEN-,SEGMENT-,SCHUTZBLECHE

1	1712.42.13.01	Seitenblech	1	21	0916.10.97.00	Splint 4x25	1
2	1712.42.13.07	Seitenblech	1	22	0916.21.04.00	Federstecker 4	1
3	0905.19.11.00	Triformschraube M6x16	10	23	0937.19.17.00	Sicherungsteil	1
4	0910.10.06.00	Scheibe 6,4	2	24	0938.90.57.00	Schutzkappe	2
5	1712.42.05.05	Segmentblech	17				
6	0905.19.11.00	Triformschraube M6x16	68			AUFSAMMLERENTLASTUNGSFEDER	
7	1712.42.09.01	Schutzblech	1				
8	1712.42.09.02	Schutzblech	1	25	0940.25.21.00	Zugfeder 5x35x250	1
9	0901.20.42.00	6kt-Schraube M 6x10	6	26	0935.13.03.00	Kettenglied	1
	0910.60.06.00	Scheibe 6,4	6	27	0903.10.71.00	Flachrundschraube M10x25	1
					0910.60.10.00	Scheibe 10,5	1
				28	0907.60.10.00	Sicherungsmutter NM10	1
		QUERSTREBE					
10	1712.93.01.01	Querstrebe	1			AUFSAMMLERSTÜTZRAD , LINKS	
11	0901.21.10.00	6kt-Schraube M10x30	4			(Sonderausrüstung)	
	0907.10.10.00	6kt-Mutter M10	4				
	0911.10.10.00	Federring A10	4	29	1713.42.08.01	Stützradträger	1
12	0910.81.97.00	Scheibe	2	30	0944.90.72.00	Luftrad 4,00-8	1
13	0916.11.51.00	Splint 8x60	2	31	0910.25.26.00	Scheibe 26	2
				32	0916.11.36.00	Splint 6,3x40	2
		AUFSAMMLERSTÜTZRAD		33	0910.30.17.00	Scheibe 17	2
				34	1713.42.92.14	Hebel	1
14	1713.42.08.01	Stützradträger	1	35	0916.10.97.00	Splint 4x25	1
15	0944.90.72.00	Luftrad 4,00-8	1	36	0916.21.04.00	Federstecker 4	1
16	0910.25.26.00	Scheibe 26	2	37	0937.19.17.00	Sicherungsteil	1
17	0916.11.36.00	Splint 6,3x40	2	38	1713.42.92.20	Bügel	1
18	1713.42.08.13	Bolzen	1	39	0901.21.51.00	6kt-Schraube M12x40	2
19	1713.42.08.14	Hebel	1	40	0901.21.10.00	6kt-Schraube M10x30	2
20	0910.30.17.00	Scheibe 17	2		0911.10.10.00	Federring A10	2

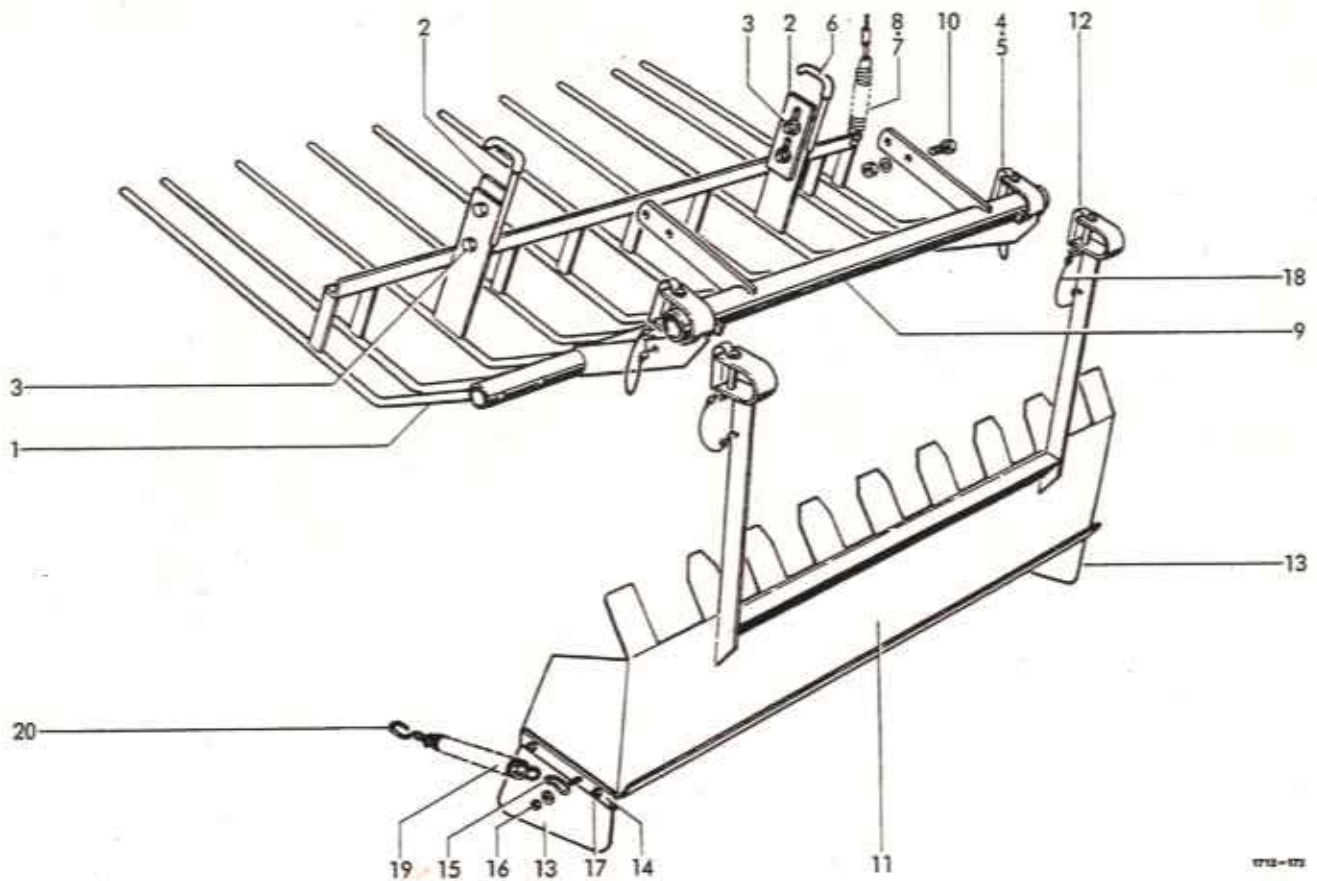

NIEDERHALTERRECHEN

1	1715.42.12.21	Niederhalterrechen	1
2	1712.42.12.10	Anschlag	2
3	0901.21.49.00	6kt-Schraube M12x30	4
	0907.60.12.00	Sicherungsmutter NM12	4
	0910.60.13.00	Scheibe 13	4
4	0918.19.13.00	Federsteckbolzen 12x65	2
5	0937.19.03.00	Sicherungsteil	2
6	1712.42.12.16	Schlauch	2
7	0940.23.47.00	Zugfeder	1
8	0935.13.01.00	Kettenglied	1

RECHENHALTER

9	1713.42.15.01	Halter	1
10	0901.21.50.00	6kt-Schraube M12x35	4
	0907.60.12.00	Sicherungsmutter NM12	4

**AUFSAMMLERVORSATZBLECH
(Sonderausrüstung)**

2	11-20	1712.42.91.00	Aufsammler-Vors.Blech kpl.	1
4	11	1712.42.91.22	Vorsatzblech	1
4	12	0918.19.13.00	Federsteckerbolzen	2
4	13	0938.96.32.00	Gummiplatte 5x150x245	2
2	14	1712.42.91.08	Klemmleiste	2
2	15	0935.11.02.00	Kettenglied	2
2	16	0903.10.18.00	Flachrundschaube M6x30	2
		0907.10.06.00	6kt-Mutter M6	2
		0910.60.06.00	Scheibe A 6,4	2
		0911.10.06.00	Federring A6	2
	17	0903.10.17.00	Flachrundschaube M6x25	4
		0907.10.06.00	6kt-Mutter M6	4
		0911.10.06.00	Federring A6	4
	18	0937.19.03.00	Sicherungsteil	2
	19	0940.22.30.00	Zugfeder	2
	20	0937.17.19.00	Haken	2

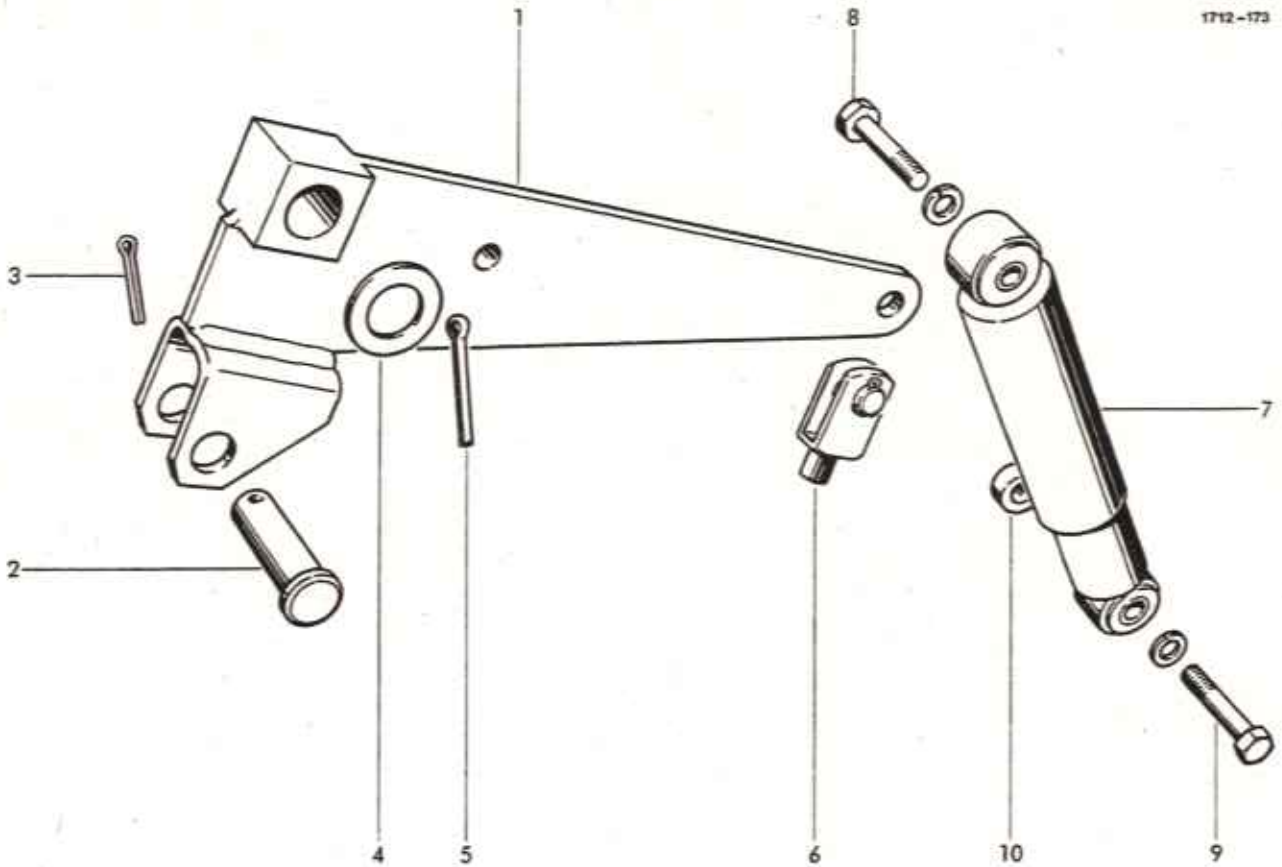

AUFSAMMLER-
HEBEVORRICHTUNG

SCHWINGUNGSDÄMPFER

1	1712.43.01.12	Hebel	1	7	0940.96.01.00	Schwingungsdämpfer	1
2	0917.31.46.00	Belzen 16x50x45	1	8	0901.21.53.00	6kt-Schraube M12x50	1
3	0916.10.97.00	Splint 4x25	1		0911.10.12.00	Federring A12	1
4	0910.10.21.00	Scheibe 21	1	9	0901.11.44.00	6kt-Schraube M12x65	1
5	0916.11.12.00	Splint 5x32	1		0911.10.12.00	Federring A12	1
6	0919.71.10.00	Gabelgelenk m.Splintbolzen	1	10	1712.42.07.09	Distanzbuchse	1

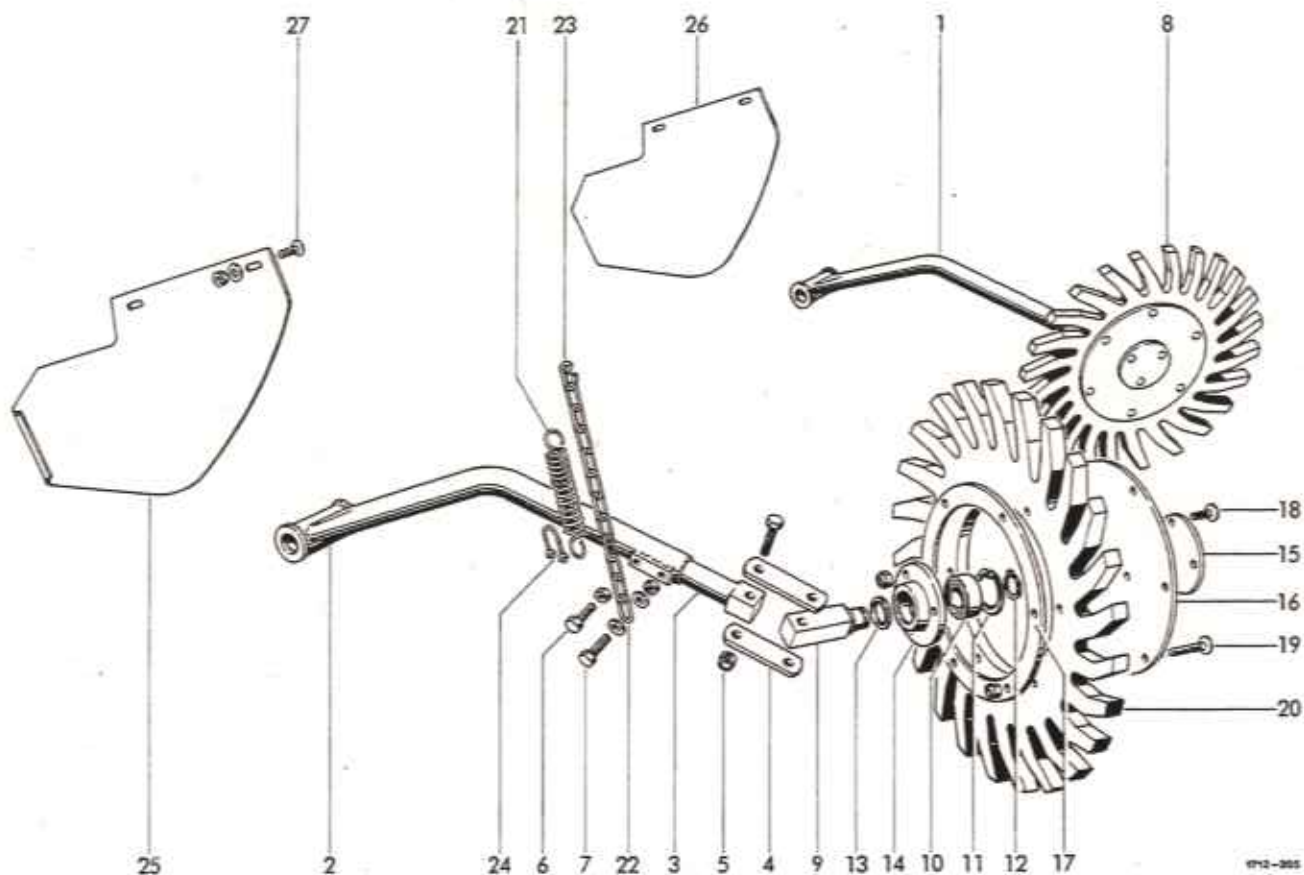

+SCHWADRÄDER
Sonderausrüstung

1	1713.93.02.01	Aufnahme links	1	14	0715.05.00.00	Nabe	1
2	1713.93.03.01	Aufnahme rechts	1	15	1712.93.02.41	Deckel	1
3	1713.93.02.08	Arm	2	16	1712.93.02.42	Scheibe	1
4	1713.93.02.12	Lasche	4	17	1712.93.02.43	Ring	1
5	0901.12.45.00	6kt-Schraube M16x80	4	18	0903.10.43.00	Flachrundschaube M8x30	6
	0907.60.16.00	Sicherungsmutter NM16	4	19	0907.60.08.00	Sicherungsmutter NM8	6
6	0901.21.49.00	6kt-Schraube M12x30	2	20	0903.10.45.00	Flachrundschaube M8x40	12
	0907.10.12.00	6kt-Mutter M12	2	21	0907.60.08.00	Sicherungsmutter NM8	12
7	0901.21.51.00	6kt-Schraube M12x40	2	22	1712.93.03.44	Sternrad rechts	1
	0907.10.12.00	6kt-Mutter M12	2	23	0940.24.51.00	Zugfeder	2
	0910.10.13.00	Scheibe 13	4	24	0935.13.11.00	Kette	2
8-19	1712.93.02.35	Schwadrad links kpl.	1	25	0935.12.99.00	Kettenglied, offen	2
9-20	1712.93.03.35	Schwadrad rechts kpl.	1	26	0937.19.03.00	Sicherungsteil	2
8	1712.93.02.44	Sternrad links	1	27	1713.93.05.01	Leitblech rechts	1
9	1712.93.02.36	Lagerbolzen	1		1713.93.05.02	Leitblech links	1
10	0922.12.58.00	Rillenkugellager 6207-2RS	1		0903.10.15.00	Flachrundschaube M6x16	4
11	0912.15.72.00	Sicherungsring 72x2,5	1		0907.10.06.00	6kt-Mutter M6	4
12	0912.10.35.00	Sicherungsring 35x1,5	1		0910.10.06.00	Scheibe 6,4	4
13	0925.33.67.00	Nilos-Ring 6207 ZAV	1				

+ = nur zusammen mit Aufsammlerstützrad, links

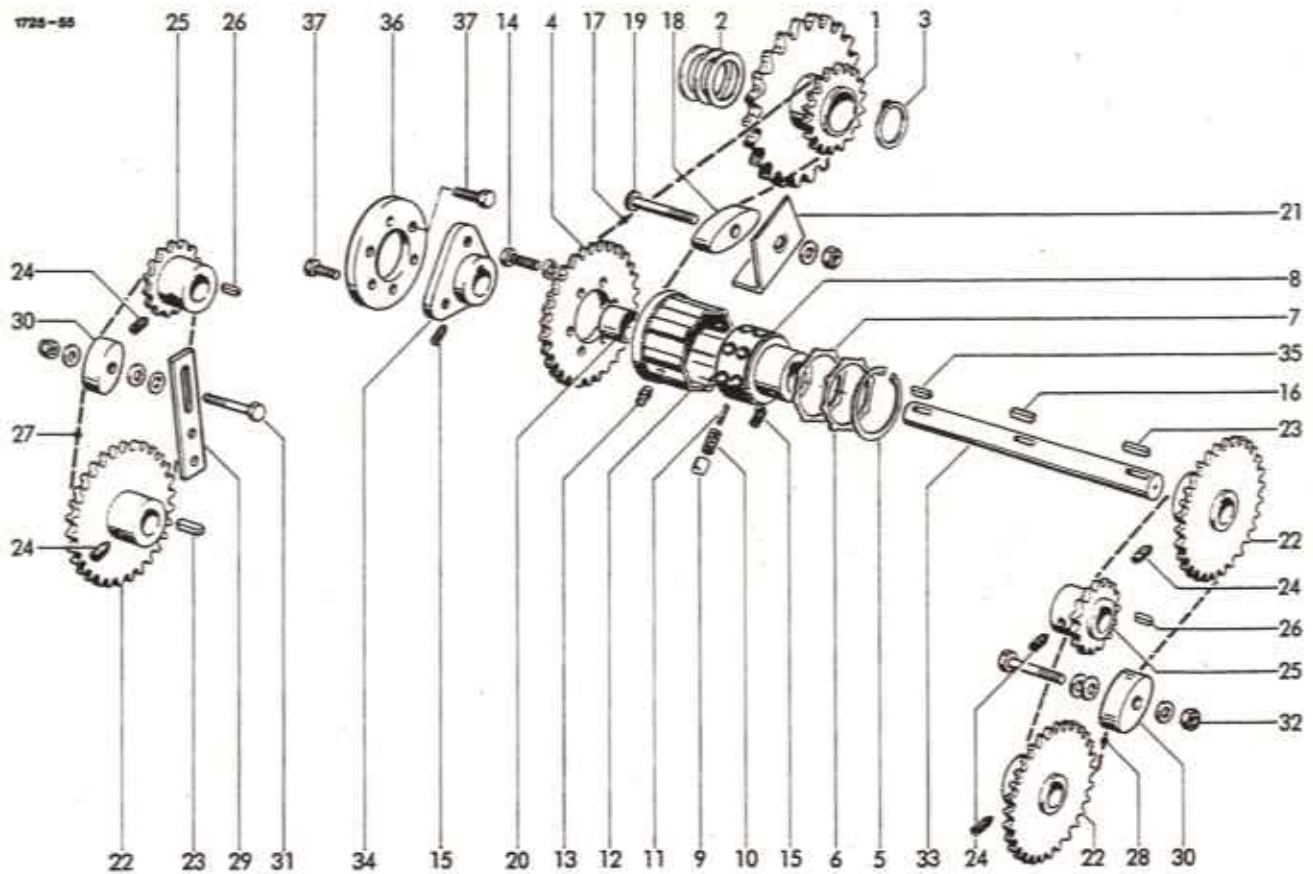

BREITAUFSAMMLER
AUFSAMMLERANTRIEB

1	1713.52.07.01	Kettenrad	1	20	0920.14.20.00	Laufbuchse	1
2	0910.72.50.00	Paßscheibe 0,1 mm dick	n8	21	1713.52.07.23	Schutzblech	1
	0910.72.52.00	Paßscheibe 0,3 mm dick	n8	22	1713.52.07.25	Kettenrad	3
	0910.72.54.00	Paßscheibe 1,0 mm dick	n8	23	0913.10.47.00	Paßfeder A8x7x40	3
3	0912.10.30.00	Sicherungsring 30x1,5	1	24	0904.70.50.00	Gewindestift M10x10	5
4	0309.89.00.00	Kettenrad	1	25	1713.52.07.35	Kettenrad	2
5-13	0930.34.17.00	Einbau-Sternratsche kpl.	1	26	0913.10.44.00	Paßfeder A8x7x28	2
5	0930.31.07.00	Sicherungsring 80x25	1	27	0934.16.21.00	Rollenkette	1
6	0930.29.02.00	Druckscheibe	1	28	0934.16.37.00	Rollenkette	1
7	0930.37.04.00	Dichtring	1	29	1713.52.07.46	Lasche	1
8	0930.33.69.00	Nabe	1	30	0934.99.02.00	Spannklotz	2
9	0930.33.40.00	Nocken	16	31	0901.21.57.00	6kt-Schraube M12x70	1
10	0930.40.21.00	Druckfeder, außen	16		0910.60.13.00	Scheibe 13	3
11	0930.40.22.00	Druckfeder, innen	16		0907.60.12.00	Sicherungsmutter NM12	1
12	0930.38.08.00	Kupplungsgehäuse mit Nr.13	1	32	0901.21.61.00	6kt-Schraube M12x90	1
13	0926.10.14.00	Kegelschmiernippel AM 8,2x1	1		0910.60.13.00	Scheibe 13	3
14	0901.20.66.00	6kt-Schraube M8x20	6		0907.60.12.00	Sicherungsmutter NM12	1
	0911.10.08.00	Federring A8	6	33	1713.52.07.56	Welle	1
15	0904.70.52.00	Gewindestift M10x16	2	34	1713.52.07.58	Mitnehmer	1
16	0913.10.51.00	Paßfeder A8x7x63	1	35	0913.10.48.00	Paßfeder A8x7x45	1
17	0934.16.20.00	Rollenkette	1	36	0910.89.08.00	Gelenkscheibe	1
18	0934.99.01.00	Spannklotz	1	37	0901.21.11.00	6kt-Schraube M10x35	6
19	0903.11.12.00	Flachrundschrabe M12x75	1				
	0907.60.12.00	Sicherungsmutter NM12	1				
	0910.10.13.00	Scheibe 13	1				

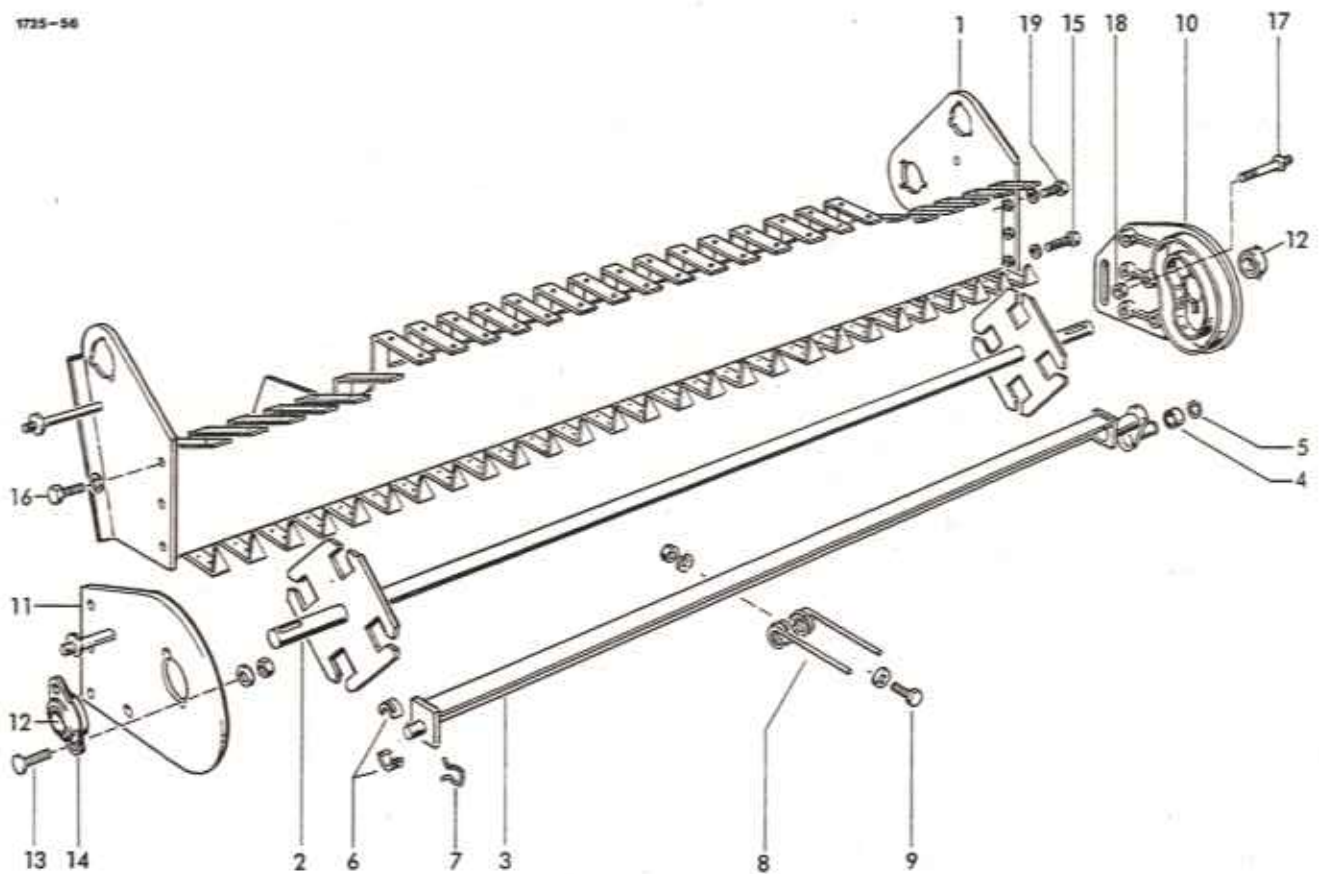

BREITAUFSAMLER
AUFSAMMLERGESTELL

TROMMELLAGERUNG

1	1713.52.01.01	Aufsammlergestell, kpl.	1	10	1713.52.03.01	Kurvenscheibe	1
				11	1713.52.03.13	Platte rechts	1
		ZINKENTROMMEL		12	0924.20.06.00	Flanschlager	2
				13	0903.10.71.00	Flachrundschraube M10x25	2
2	1713.52.02.01	Tragwelle	1		0910.10.10.00	Scheibe 10,5	2
3	1713.52.02.06	Winkelprofil	4		0907.10.10.00	6kt-Mutter M10	2
4	0922.18.03.00	Rillenkugellager	4	14	0924.20.33.00	Gehäuse geteilt	1
5	0912.50.10.00	Sicherungsscheibe 10	4	15	0901.11.45.00	6kt-Schraube M12x70	1
6	0313.57.00.00	Lagerschale	16		0911.10.12.00	Federring A12	1
7	0346.32.00.00	Klammer	8	16	0901.21.51.00	6kt-Schraube M12x40	3
8	0343.58.00.00	Feder	52		0911.10.12.00	Federring A12	3
9	0901.21.08.00	6kt-Schraube M10x25	52	17	1713.52.03.35	Halter	1
	0907.10.10.00	6kt-Mutter M10	52	18	0907.10.12.00	6kt-Mutter M12	1
	0911.10.10.00	Federring A10	52	19	0901.11.42.00	6kt-Schraube M12x55	2
	0910.15.11.00	Scheibe 11	52		0911.10.12.00	Federring A12	2

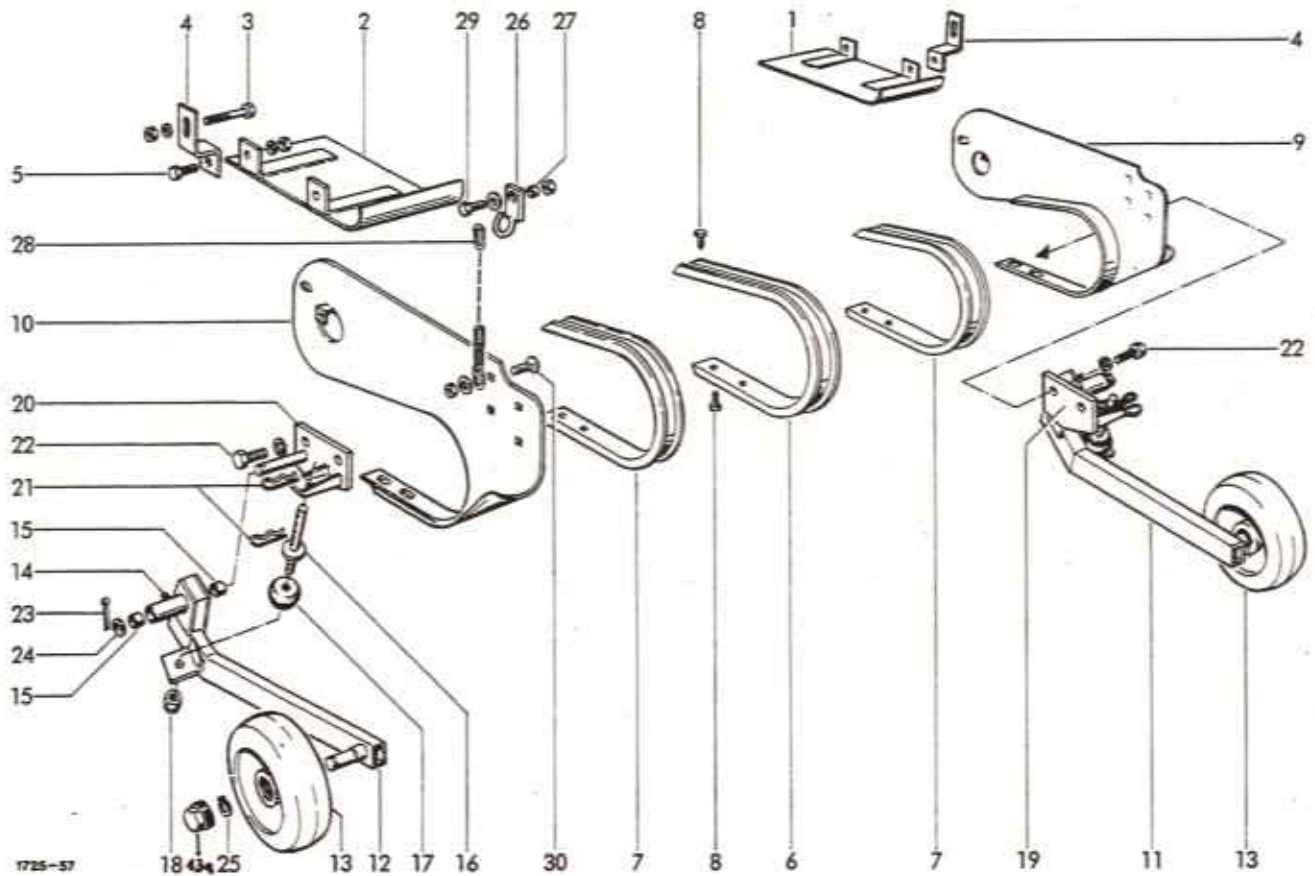

BREITAUFSAMMLER
NIEDERHALTEBLECH

1	1716.52.04.01	Niederhalteblech, links
2	1716.52.04.06	Niederhalteblech, rechts
3	0901.11.08.00	6kt-Schraube M10x75
	0907.10.10.00	6kt-Mutter M10
	0911.10.10.00	Federring A10
4	1713.52.04.14	+Halter
5	0901.21.08.00	6kt-Schraube M10x25
	0907.10.10.00	6kt-Mutter M10
	0911.10.10.00	Federring A10

SEGMENTBLECHE

6	1713.52.05.01	Segmentblech (Mitte)
7	1713.52.05.02	Segmentblech (Seite)
8	0905.19.11.00	Triformschraube M6x15
9	1713.52.05.06	Seitenblech, links
10	1713.52.05.13	Seitenblech, rechts

STÜTZRÄDER

1	11	1713.52.08.01	Radhalter, links	1
1	12	1713.52.08.10	Radhalter, rechts	1
4	13	0944.90.55.00	Stahlballonrad <i>nr 43a</i>	2
4	14	0926.10.42.00	Kegelschmiernippel SM8x1	2
4	15	0920.14.20.00	Laufbuchse	4
4	16	1713.52.08.24	Gewindestange	2
4	17	0940.91.63.00	Gummi-hohlfeder	2
4	18	0907.60.14.00	Sicherungsmutter	2
4	19	1713.52.08.31	Grundplatte, links	1
	20	1713.52.08.38	Grundplatte, rechts	1
	21	0916.21.05.00	Federstecker 5	4
	22	0901.21.47.00	6kt-Schraube M12x25	4
	15	0911.10.12.00	Federring A12	4
	12	0916.11.38.00	Splint 6,3x50	2
	108	0910.10.31.00	Scheibe 31	2
	1	0912.10.25.00	Sicherungsring 25x1,2	2
	1	0937.12.21.00	Haken	2
	27	0328.39.00.00	Hülse	2
	28	0935.19.04.00	Kette für RP 12 S	2
		0935.19.05.00	Kette für RP 15 S	2
	29	0901.20.68.00	6kt-Schraube M8x25	2
		0907.10.08.00	6kt-Mutter M8	2
		0328.14.00.00	Scheibe 8,4x25x1,5	2
	30	0903.10.42.00	Flachrundschrabe M8x35	2
		0907.10.08.00	Mutter M8	2
		0928.14.00.00	Scheibe 8,4x25x1,5	2
	13a	0944.90.56.00	Kappe	2

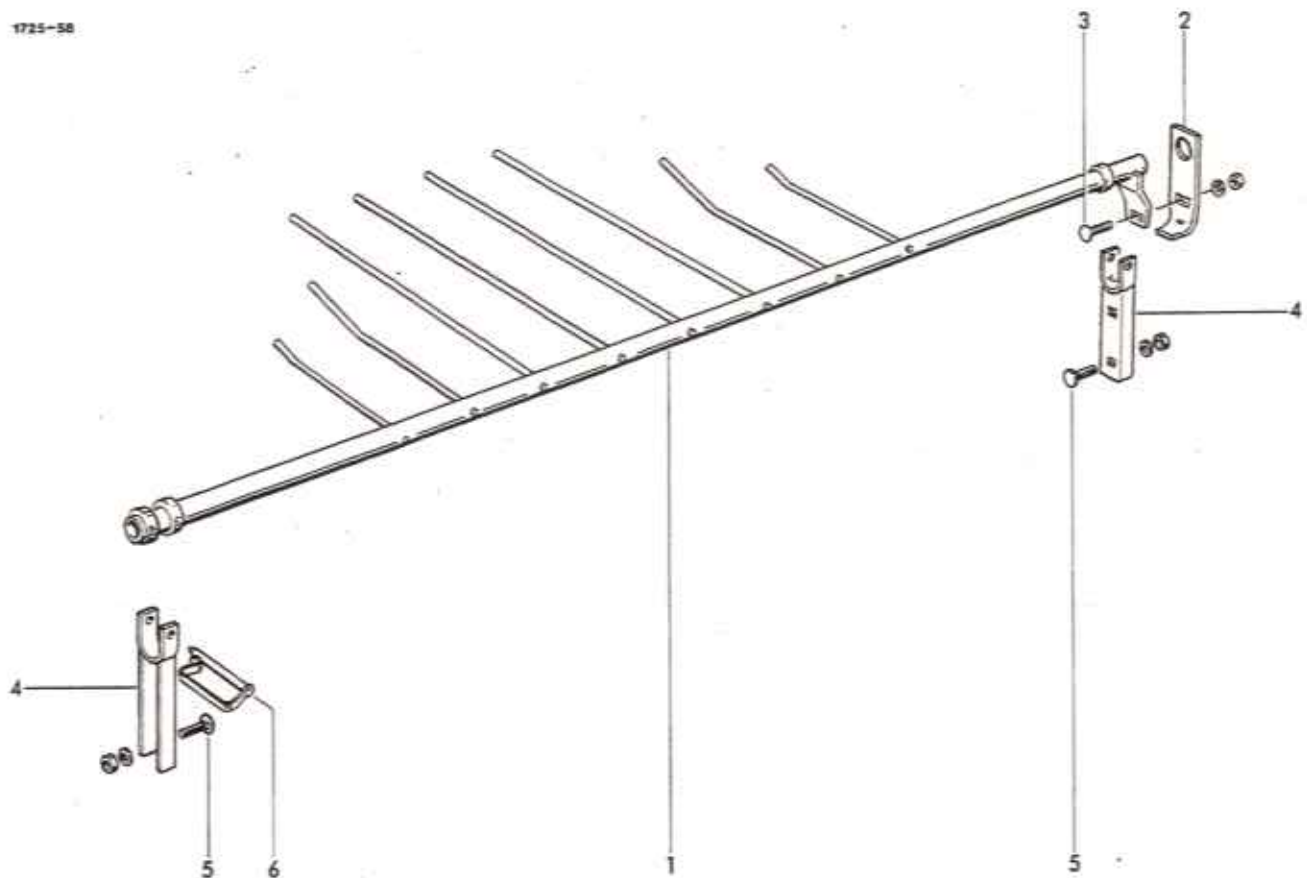

BREITAUFSAMMLER
NIEDERHALTER

1	1713.52.06.01	Niederhalter	1	4	1713.52.06.17	Aufhängung	2
2	1713.52.06.10	Lasche	1	5	0903.10.71.00	Flachrundschraube M10x25	4
3	0903.11.02.00	Flachrundschraube M12x25	1		0907.10.10.00	6kt-Mutter M10	4
	0907.10.12.00	6kt-Mutter M12	1		0910.10.13.00	Scheibe 13	4
	0911.10.12.00	Federring A12	1	6	0918.19.13.00	Federsteckbolzen	2

Ab Baujahr 1992 gestellfester Niederhalter (siehe auch TI 552):

1716.52.06.01	Niederhalter	2	1716.52.06.26	Aufhängung, links	1
1716.52.06.07	Lasche	1	0903.10.71.00	Flachrundschraube, M10x25	4
0903.11.03.00	Flachrundschraube, M12x30	1	0907.10.10.00	6kt-Mutter M10	4
0907.60.12.00	Sicherungsmutter NM12	1	0910.10.13.00	Scheibe 13	4
0910.10.13.00	Scheibe 13	1	0937.19.17.00	Sicherungsteil	2
1716.52.06.22	Aufhängung, rechts	1	0918.19.13.00	Federsteckbolzen	2

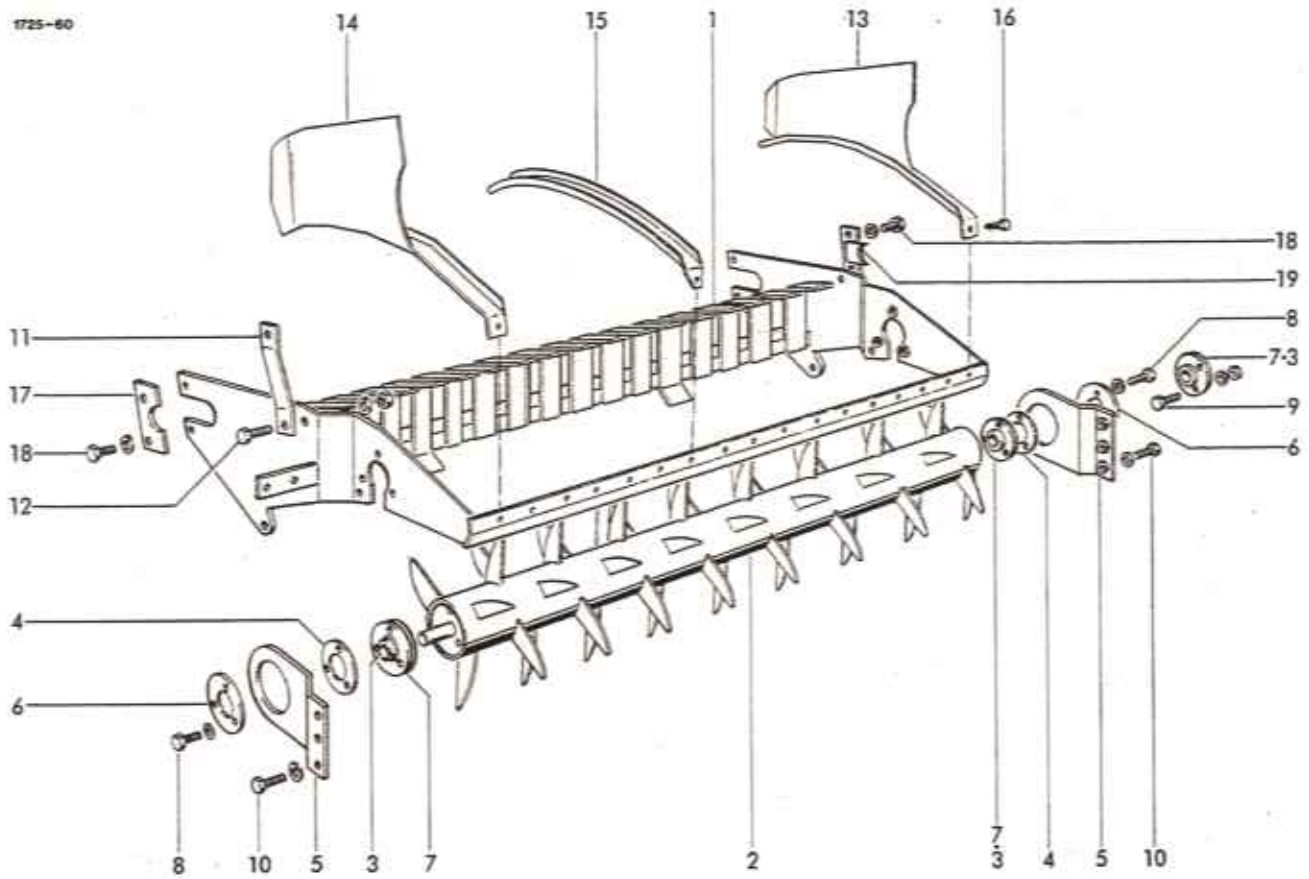
**BREITAUFSAMMLER
GESTELL**

1 1713.53.01.01 Förderwalgengestell

FÖRDERWALZE

2 1713.53.02.01 Förderwalze

WALZENLAGERUNG

 3 0924.20.06.00 Flanschlager
 4 1713.53.03.02 Distanzring
 5 1713.53.03.03 Platte
 6 1713.53.03.06 Ring
 7 0924.20.26.00 Gehäuse, geteilt
 8 0901.21.10.00 6kt-Schraube M10x30
 0911.10.10.00 Federring A10
 9 0901.21.08.00 6kt-Schraube M10x25
 0911.10.10.00 Federring A10
 0907.10.10.00 6kt-Mutter M10
 10 0901.21.47.00 6kt-Schraube M12x25
 0911.10.12.00 Federring A12

AUFHÄNGUNGSLASCHE

 1 11 1716.53.04.01 Aufhängungslasche 2
 12 0901.21.49.00 6kt-Schraube M12x35 4
 0911.10.12.00 Federring A12 4
 0907.10.12.00 6kt-Mutter M12 4

SEGMENTBLECHE

 13 1713.53.05.01 Seitenblech, links 1
 3 14 1713.53.05.05 Seitenblech, rechts 1
 2 15 1713.53.05.10 Segmentblech 15
 2 16 0905.19.11.00 Triformschraube M6x15 51
 2 17 1712.42.01.28 Anschlag 1
 3 18 0901.20.66.00 6kt-Schraube M8x20 4
 6 0911.10.08.00 Federring A8 4
 6 19 1712.42.01.25 Halterung 1

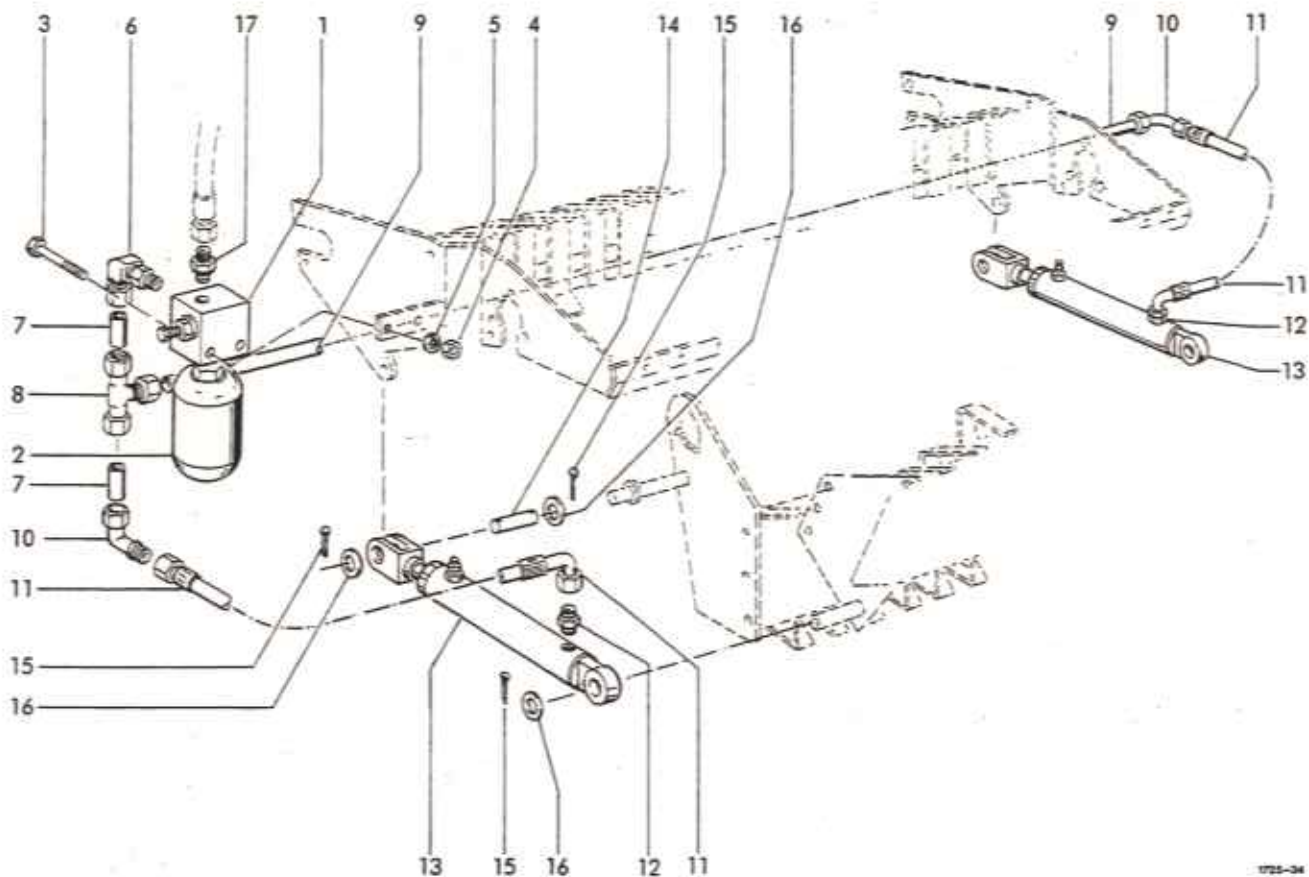

1725-04

**BREITAUFSAMMLER
HYDRAULIK**

1	0952.60.13.00	Steuerblock	1	10	0955.34.04.00	Einstellb. Winkel-	
2	0953.22.01.00	Membranspeicher	1			verschraubung	2
3	0901.10.67.00	6kt-Schraube M8x75	2	11	0954.12.13.00	Höchstdruckschlauch	2
4	0907.10.08.00	6kt-Mutter M8	2	12	0955.12.23.00	Ger.Einschraub-	
5	0911.10.08.00	Federring A8	2			verschraubung	2
6	0955.34.23.00	Einstellb.Winkel-		13	0951.11.01.00	Hydrozylinder	2
		verschraubung					
7	1713.53.07.11	Rohrleitung	1	14	1713.53.07.20	Bolzen	2
8	0955.16.67.00	T-Verschraubung	2	15	0916.10.99.00	Splint	6
9	1713.53.07.13	Rohrleitung	1	16	0910.10.15.00	Scheibe	6
			1	17	0955.12.23.00	Ger.Einschraub-	
						verschraubung	1

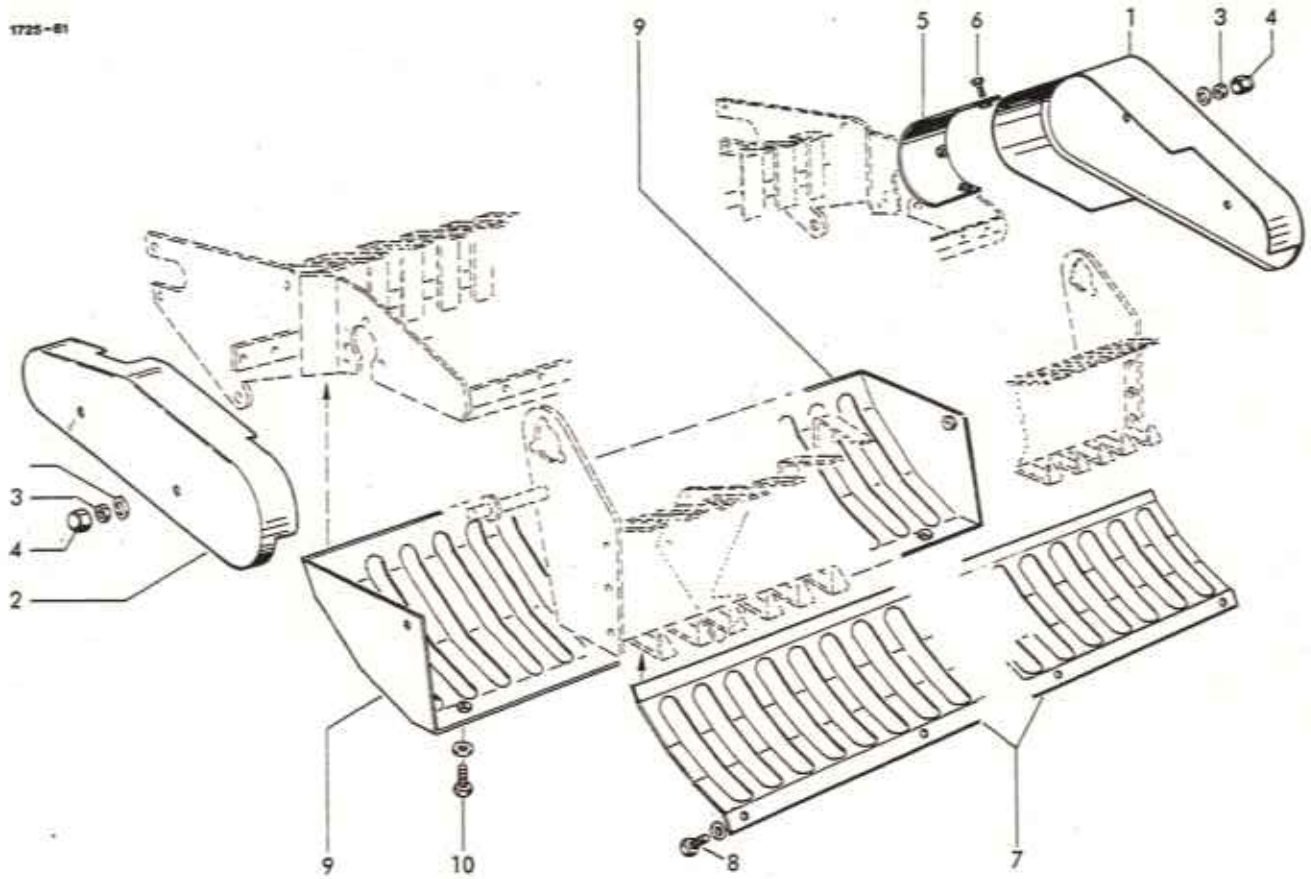

BREITAUFSAMMLER
SCHUTZVORRICHTUNGEN

1	1713.52.09.01	Schutz, links	1	7	1713.53.09.01	Schutzblech, vorn	1
2	1713.52.09.06	Schutz, rechts	1	8	0901.20.66.00	6kt-Schraube M8x20	4
3	0907.10.12.00	6kt-Mutter M12	4	9	0911.10.08.00	Federring A8	4
	0910.10.13.00	Scheibe 13	4	10	1713.53.09.07	Schutzblech	1
4	0938.90.64.00	6kt-Schutzklappe GPN 1000	4	11	0901.20.66.00	6kt-Schraube M8x20	4
5	1713.52.09.15	Schutzblech	1		0911.10.08.00	Federring A8	4
6	0901.20.45.00	6kt-Schraube M6x16	3				

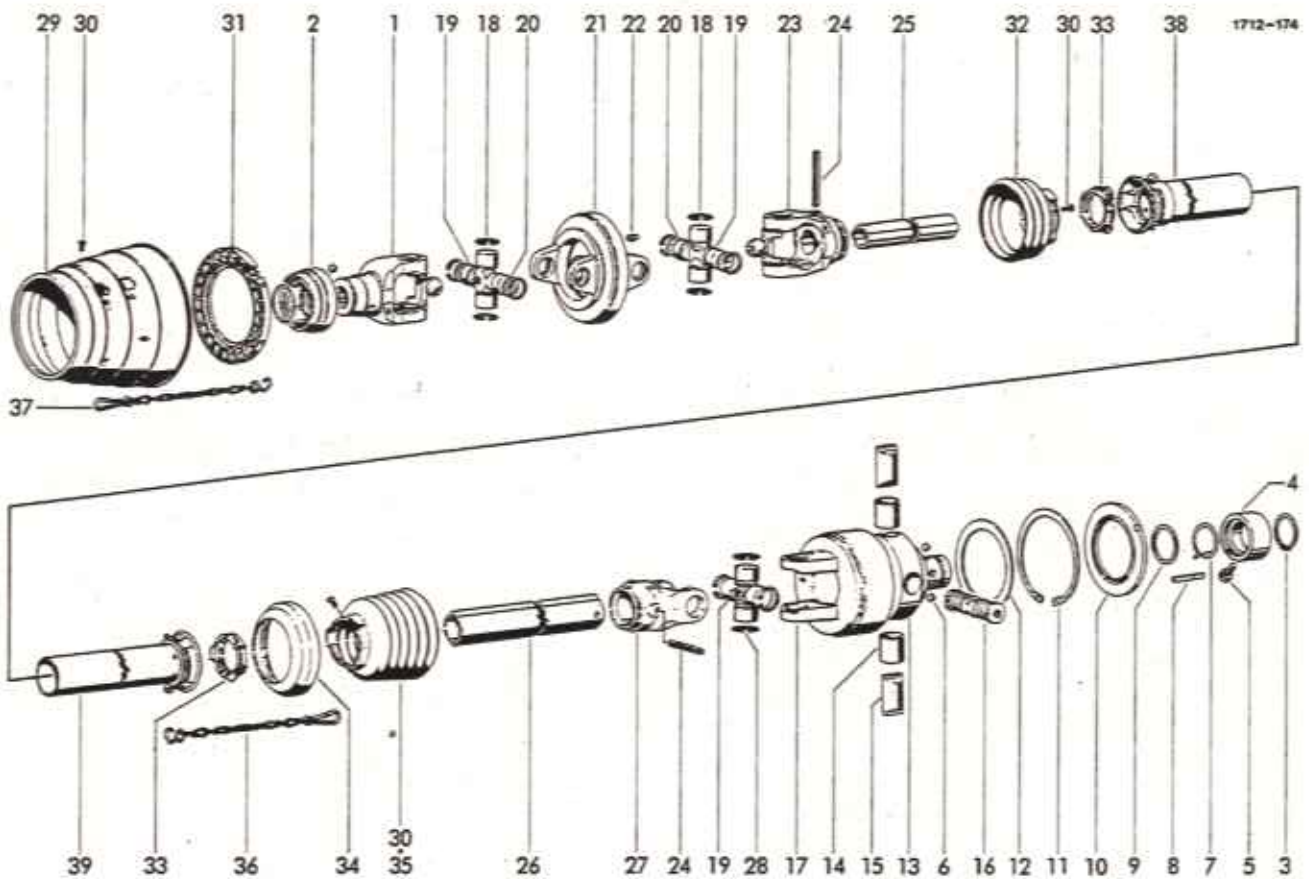

WEITWINKELGELENKWELLE
MIT NOCKENSCHALKUPPLUNG

1-39	0930.13.13.00	Weitwinkelgelenkwelle kpl.	1	20	0930.28.09.00	Scheibe	4
1	0930.23.14.00	QS-Gabel mit Nr.2	1	21	0930.22.61.00	Doppelgabel	1
2	0930.41.50.00	QS-Verschluß kpl.	1	22	0926.10.02.00	Kegel-Schmiernippel AM8x1	1
3-17	0930.36.42.00	Nockenschaltkupplung kpl.	1	23	0930.26.73.00	Rillengabel	1
3-9	0930.41.51.00	QC-Verschluß kpl.	1	24	0915.52.22.00	Spannhülse 10x75	2
3	0930.31.10.00	Sicherungsring 54x2	1	25	0930.42.68.00	+Profilrohr	1
4	0930.32.70.00	Sperring	1	26	0930.42.69.00	+Profilrohr	1
5	0930.41.29.00	6kt-Schraube M10x25	1	27	0930.26.70.00	*Rillengabel	1
6	0922.96.74.00	Kugel 1/2''	3	28	0930.20.14.00	Kreuzgarnitur kpl.	1
7	0930.40.11.00	Drehfeder	1	29	0930.45.40.00	Schutztrichter	1
8	0930.33.92.00	Klemmkeil	1	30	0930.41.39.00	Schraube 4x10	8
9	0930.28.11.00	Scheibe	1	31	0930.50.44.00	Gleitring	1
10	0930.37.10.00	Dichtring	1	32	0930.45.43.00	Schutztrichter m.Nr.30	1
11	0912.16.06.00	Sicherungsring 115x4	1	33	0930.50.40.00	Gleitring	2
12	0910.76.79.00	Stützscheibe S95x115	1	34	0930.32.62.00	Stützring	1
13	0930.33.65.00	Nabe mit Nr.14	1	35	0930.45.45.00	Schutztrichter m. Schraube	1
14	0930.33.72.00	Buchse	2	36	0930.49.02.00	Haltekette	1
15	0930.33.50.00	Sperrnocken	2	37	0930.49.03.00	Haltekette	1
16	0930.33.52.00	Schaltnocken kpl.	1	38	0930.53.71.00	Äußere Schutzhälfte kpl. mit Nr.30 u. 32-33	1
17	0930.38.16.00	Kupplungsgehäuse	1	39	0930.53.30.00	Innere Schutzhälfte kpl. mit Nr.30 u. 33-36	1
18	0930.20.16.00	Kreuzgarnitur mit Nr19u.20	2				
19	0926.10.05.00	Kegel-Schmiernippel M8x1	3				

+ = Länge angeben

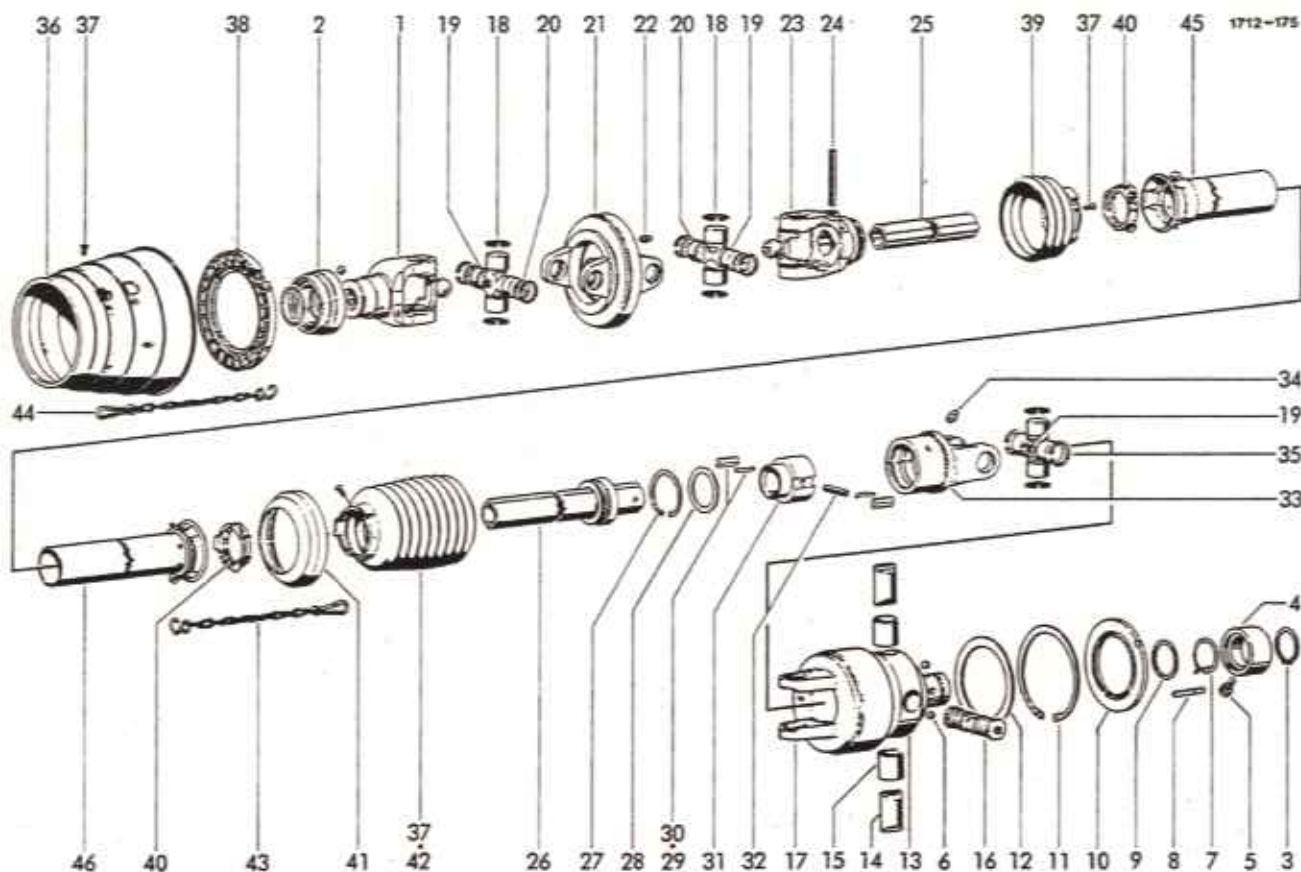

WEITWINKELGELENKWELLE
MIT NOCKENSCHALTKUPPLUNG UND SPERRKEILFREILAUF
(Sonderausrüstung)

1-46	0930.13.14.00	Weitwinkelgelenkwelle kpl.	1	24	0915.52.22.00	Spannhülse 10x80	2
1	0930.23.14.00	QS-Gabel mit Nr.2	1	25	0930.42.70.00	+Profiltröhr	1
2	0930.41.50.00	QS-Verschluß kpl.	1	26-34	0930.34.68.00	Sperrkeilfreilauf kpl.	1
3-17	0930.36.42.00	Nockenschaltkupplung kpl.	1	26	0930.42.65.00	+Profiltröhr m.Lauftring	1
3-9	0930.41.51.00	QC-Verschluß kpl.	1	27	0930.31.09.00	Sicherungsring 72x2,5	1
3	0930.31.10.00	Sicherungsring 54x2	1	28	0910.76.57.00	Stützscheibe 556x72	1
4	0930.32.70.00	Sperring	1	29	0930.33.91.00	Sperrkeil	2
5	0930.47.29.00	6kt-Schraube M10x25	1	30	0930.40.81.00	Blattfeder	2
6	0922.96.74.00	Kugel 1/2"	3	31	0930.33.66.00	Nabe	1
7	0930.40.11.00	Drehfeder	1	32	0915.52.17.00	Spannhülse 10x55	1
8	0930.33.92.00	Klemmkeil	1	33	0930.38.15.00	Kupplungsgehäuse	1
9	0930.28.11.00	Scheibe	1	34	0926.10.02.00	Kegel-Schmiernippel AM8x1	1
10	0930.37.10.00	Dichtring	1	35	0930.20.14.00	Kreuzgarnitur m. Nr.19	1
11	0912.16.06.00	Sicherungsring 115x4	1	36	0930.45.40.00	Schutztrichter	1
12	0910.76.79.00	Stützscheibe 595x115	1	37	0930.41.39.00	Schraube 4x10	8
13	0930.33.65.00	Nabe mit Nr.14	1	38	0930.50.44.00	Gleitring	1
14	0930.33.50.00	Sperrnocken	2	39	0930.45.41.00	Schutztrichter m. Nr.37	1
15	0930.33.72.00	Buchse	2	40	0930.50.40.00	Gleitring	2
16	0930.33.52.00	Schaltnocken kpl.	1	41	0930.32.61.00	Stützring	1
17	0930.38.16.00	Kupplungsgehäuse	1	42	0930.45.46.00	Schutztrichter m. Nr.37	1
18	0930.20.16.00	Kreuzgarnitur mit Nr19u.20	2	43	0930.49.02.00	Haltekette	1
19	0926.10.05.00	Kegel-Schmiernippel M8x1	3	44	0930.49.03.00	Haltekette	1
20	0930.28.09.00	Scheibe	4	45	0930.53.72.00	Äußere Schutzhälfte kpl. mit Nr.37 u. 39-40	1
21	0930.22.61.00	Doppelgabel	1				
22	0926.10.02.00	Kegel-Schmiernippel AM8x1	1	46	0930.53.31.00	Innere Schutzhälfte mit Nr.37 u. 40-43	1
23	0930.26.75.00	Rillengabel	1				

+ = Länge angeben

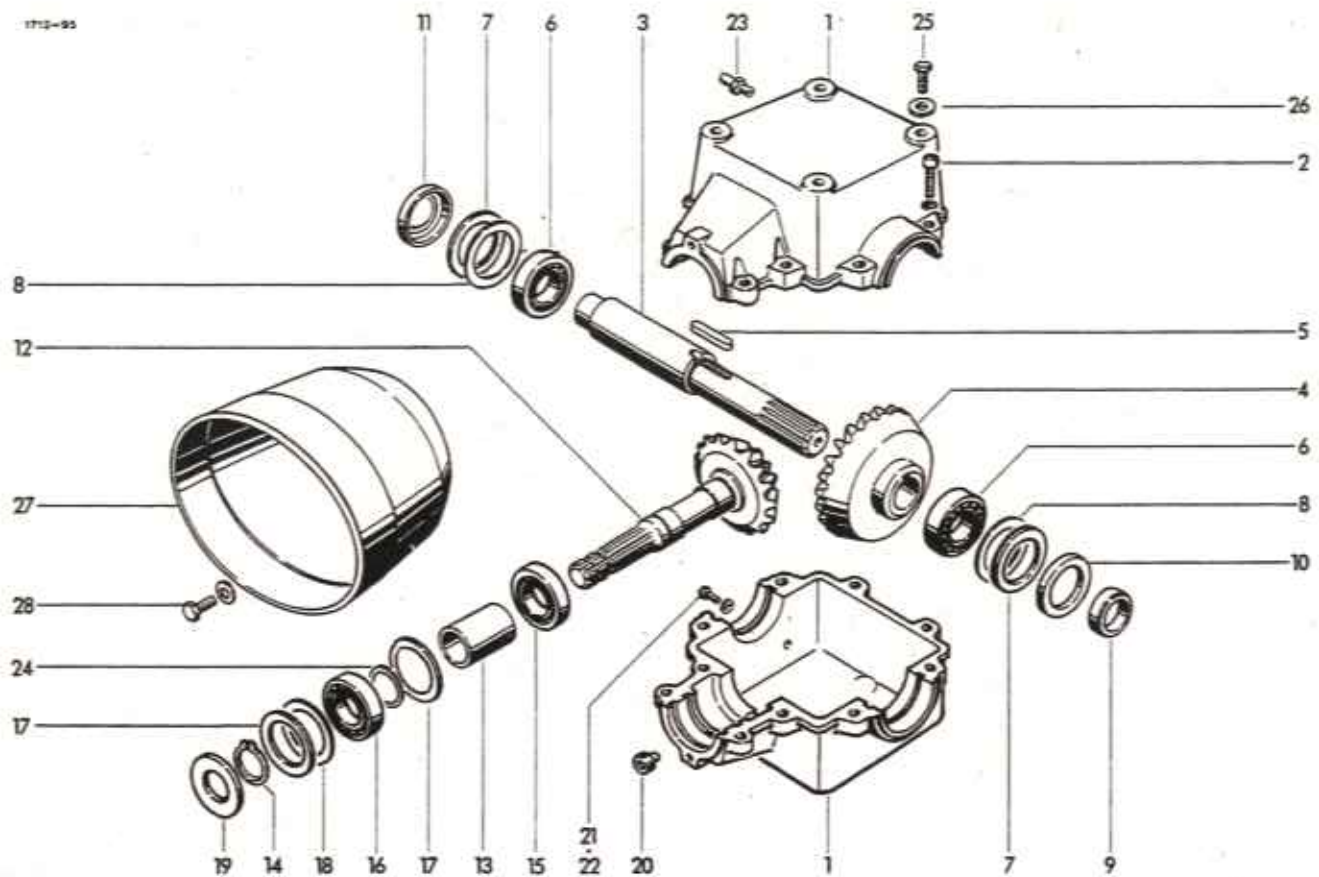

GETRIEBE

1-24	1712.12.01.00	Getriebe kpl.	1	16	0922.10.28.00	Rillenkugellager 6208	1
	1712.12.92.00	●Getriebe kpl.	1	17	0910.76.65.00	Stützscheibe 65x85x3,5	2
1	1712.12.01.01	Getriebegehäuse kpl.	1	18	0910.74.85.00	Paßscheibe 65x85x0,1	n8
2	0902.11.09.00	Zylinderschraube M12x50	10	19	0910.74.87.00	Paßscheibe 65x85x0,3	n8
2	0911.10.12.00	Federring A12	10	20	0910.74.88.00	Paßscheibe 65x85x0,5	n8
3	1712.12.01.10	Welle	1	21	0925.14.40.00	Wellendicht. 8AF40x80x10	1
4	0307.97.00.00	Kegeirad	1	20	0903.80.11.00	Verschlussschraube mit Magnetbolzen M18x1,5	1
	0307.67.00.00	●Kegeirad	1	21	0901.20.45.00	6kt-Schraube M6x16	1
5	0913.12.75.00	Paßfeder 812x8x50	1	22	0925.40.06.00	Dichtring A6,5x9,5	1
6	0922.10.48.00	Rillenkugellager 6308	2	23	0926.76.18.00	Entlüfter M18x1,5	1
7	0910.76.75.00	Stützscheibe 75x95x3,5	2	24	0910.73.10.00	Paßscheibe 40x50x0,1	n8
8	0910.75.15.00	Paßscheibe 75x95x0,1	n8	24	0910.73.12.00	Paßscheibe 40x50x0,3	n8
	0910.75.17.00	Paßscheibe 75x95x0,3	n8	25	0901.21.49.00	6kt-Schraube M12x30	4
	0910.75.18.00	Paßscheibe 75x95x0,5	n8	25	0910.60.13.00	Scheibe 13	4
9	1712.12.01.16	Buchse	1				
10	0925.14.55.00	Wellendicht. 8A55x90x10	1				
11	0933.38.27.00	Verschlussscheibe	1				
12	0307.96.00.00	Ritzelwelle	1				
	0307.66.00.00	●Ritzelwelle	1	27	0930.46.16.00	Schutztopf	1
13	1702.12.92.26	Distanzbuchse	1	28	0901.20.66.00	6kt-Schraube M8x20	2
14	0912.10.40.00	Sicherungsring 40x1,75	1		0910.40.09.00	Scheibe R9	2
15	0922.61.43.00	Zylinderrollenlager	1				

GELENKWELLENSCHUTZ

● = Getriebe 1000/min (Sonderausstattung)

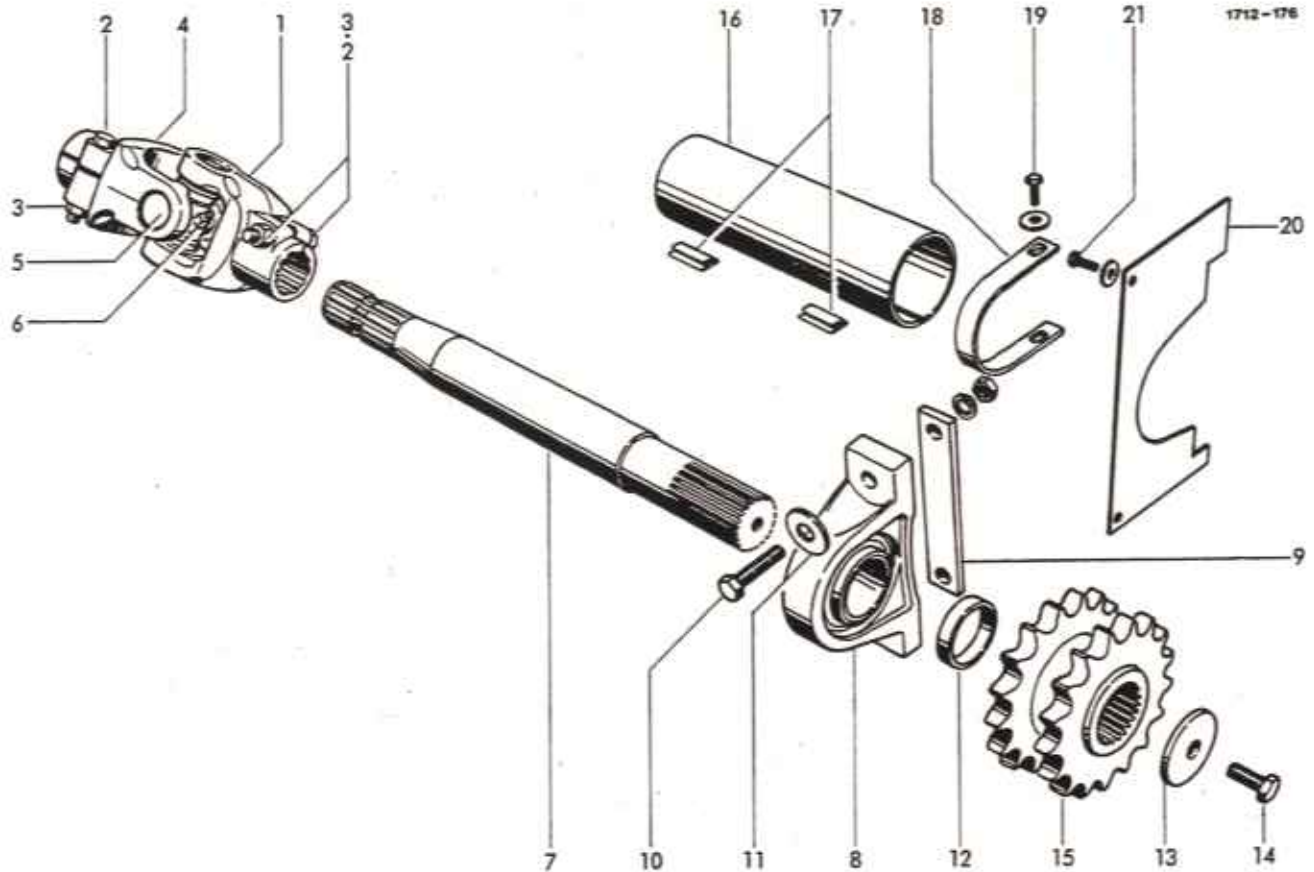

QUERTRIEB

1- 6	0930.21.27.00	Kreuzgelenk	1	13	0910.80.46.00	Scheibe	1
1	0930.22.28.00	Aufsteckgabel mit Nr.2+3	1	14	0901.30.88.00	6kt-Schraube M12x30	1
2	0901.11.48.00	6kt-Schraube M12x85	2	15	1712.12.03.24	Kettenrad	1
3	0907.56.12.00	Sicherungsmutter M12	2				
4	0930.22.29.00	Aufsteckgabel mit Nr.2+3	1			QUERWELLENSCHUTZ	
5	0930.20.14.00	Kreuzgarnitur	1				
6	0926.10.05.00	Kegelschmiernippel	1	16	1713.12.52.01	Schutzrohr	1
7	1713.12.03.02	Welle	1	17	0994.80.18.00	Klemmleiste	4
8	0924.10.36.00	Stehlager RASE 50	1	18	1713.12.52.03	Bügel	1
9	1712.12.03.13	Platte	1	19	0901.20.66.00	6kt-Schraube M8x20	2
10	0901.11.43.00	6kt-Schraube M12x60	2		0910.15.09.00	Scheibe 9	2
	0907.10.12.00	6kt-Mutter M12	2	20	1712.12.52.14	Schutzblech	1
	0911.10.12.00	Federring A12	2	21	0901.20.45.00	6kt-Schraube M8x16	2
11	0910.80.39.00	Scheibe	2		0910.40.06.00	Scheibe R6,6	2
12	1712.12.03.18	Hülse	1				

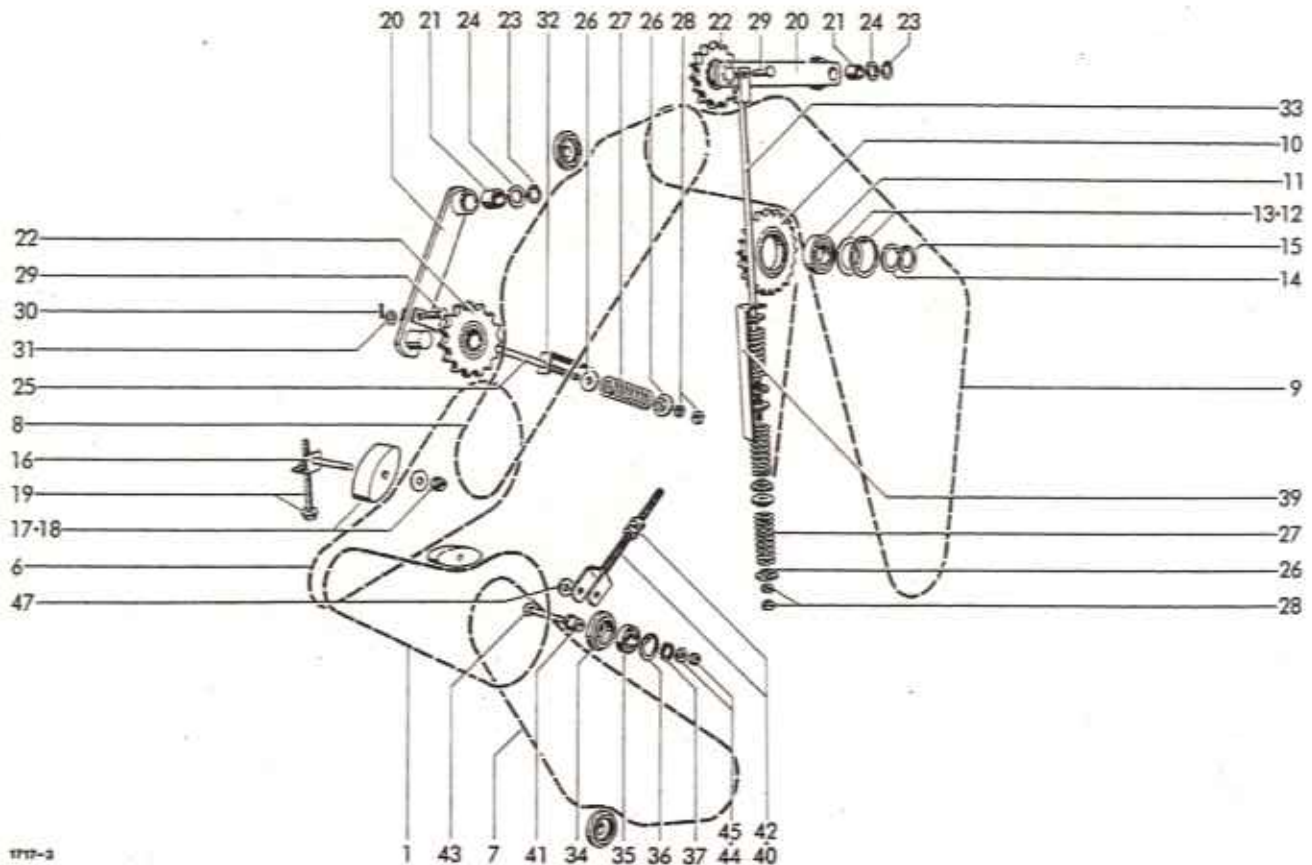

ÜBERTRAGUNGSTEILE

1	0934.18.12.00	Rollenkette mit Nr.3-5	1	23	0912.10.25.00	Sicherungsring 25x1,2	2
2*	0934.65.07.00	+Splintverschlußglied	1	24	0910.72.05.00	Paßscheibe 23x35x1	n8
3*	0934.61.10.00	-Federverschlußglied	1	25	1715.25.07.14	Stange	1
4*	0934.60.90.00	+Gekrüpfes Glied	1	26	3203.01.04.11	Federteller	8
5*	0934.60.50.00	•Gekrüpfes Doppelglied	1	27	0940.16.11.00	Druckfeder	4
6	0934.18.17.00	Rollenkette mit Nr. 3-5	1	28	0907.10.12.00	6kt-Mutter M12	4
7	0934.18.37.00	Rollenkette mit Nr. 2	1	29	0917.50.83.00	Bolzen M12x30x25	2
8	0934.18.40.00	Rollenkette mit Nr. 2-5	1	30	0910.10.13.00	Scheibe 13	2
9	0934.18.80.00	Rollenkette mit Nr. 3	1	31	0916.10.97.00	Splint 4x25	2
10-13	1712.25.05.10	Kettenrad kpl.	1	32	1712.25.07.24	Meßwinkel	2
10	1712.25.05.01	Kettenrad	1	33	1715.25.08.11	Stange	1
11	0922.12.59.00	Rillenkugellager 6208-2 RS	1	34-36	1712.25.09.01	Führungsrolle kpl.	3
12	0912.15.80.00	Sicherungsring 80x2,5	1	34	1712.25.09.02	Rolle	3
13	0910.74.70.00	Paßscheibe 0,1 mm dick	n8	35	0922.12.56.00	Rillenkugellager 6205-2 RS	3
	0910.74.72.00	Paßscheibe 0,3 mm dick	n8	36	0912.15.52.00	Sicherungsring 52x2	3
14	0910.73.10.00	Paßscheibe 0,1 mm dick	n8	37	0912.10.25.00	Sicherungsring 25x1,2	3
	0910.73.12.00	Paßscheibe 0,3 mm dick	n8	38	0910.72.01.00	Paßscheibe 25x30x0,1	n8
15	0912.10.40.00	Sicherungsring 40x1,75	1		0910.72.03.00	Paßscheibe 25x30x0,3	n8
16	1713.25.06.01	Halter	2		0910.72.05.00	Paßscheibe 25x30x1,0	n8
17	0934.99.01.00	Spannklotz	2	39	1715.25.08.23	Meßwinkel	1
18	0907.60.10.00	Sicherungsmutter NM 10	2	40	1715.25.10.01	Gabelbolzen	1
	0910.40.11.00	Scheibe R11	2	41	1715.25.10.04	Nabe	1
19	0901.21.29.00	6kt-Schraube M10x150	2	42	0907.10.12.00	6kt-Mutter M12	2
	0910.60.10.00	Scheibe 10,5	2	43	0903.10.80.00	Flachrundschraube M10x70	1
20-22	1712.25.08.01	Spannhebel kpl.	2	44	0910.15.11.00	Scheibe 11	1
20	1712.25.08.02	Hebel mit Nr.21	2	45	0907.60.10.00	Sicherungsmutter NM10	1
21	0920.13.25.00	Buchse	2	46	0903.10.81.00	Flachrundschraube M10x75	2
22	0934.96.01.00	Kettenspannrad	2	47	0910.38.11.00	Scheibe	n8

* = bei Bedarf für Nr. 6,7,8,9

• = bei Bedarf für Nr.1,6,7,8,9
- = bei Bedarf für Nr.1

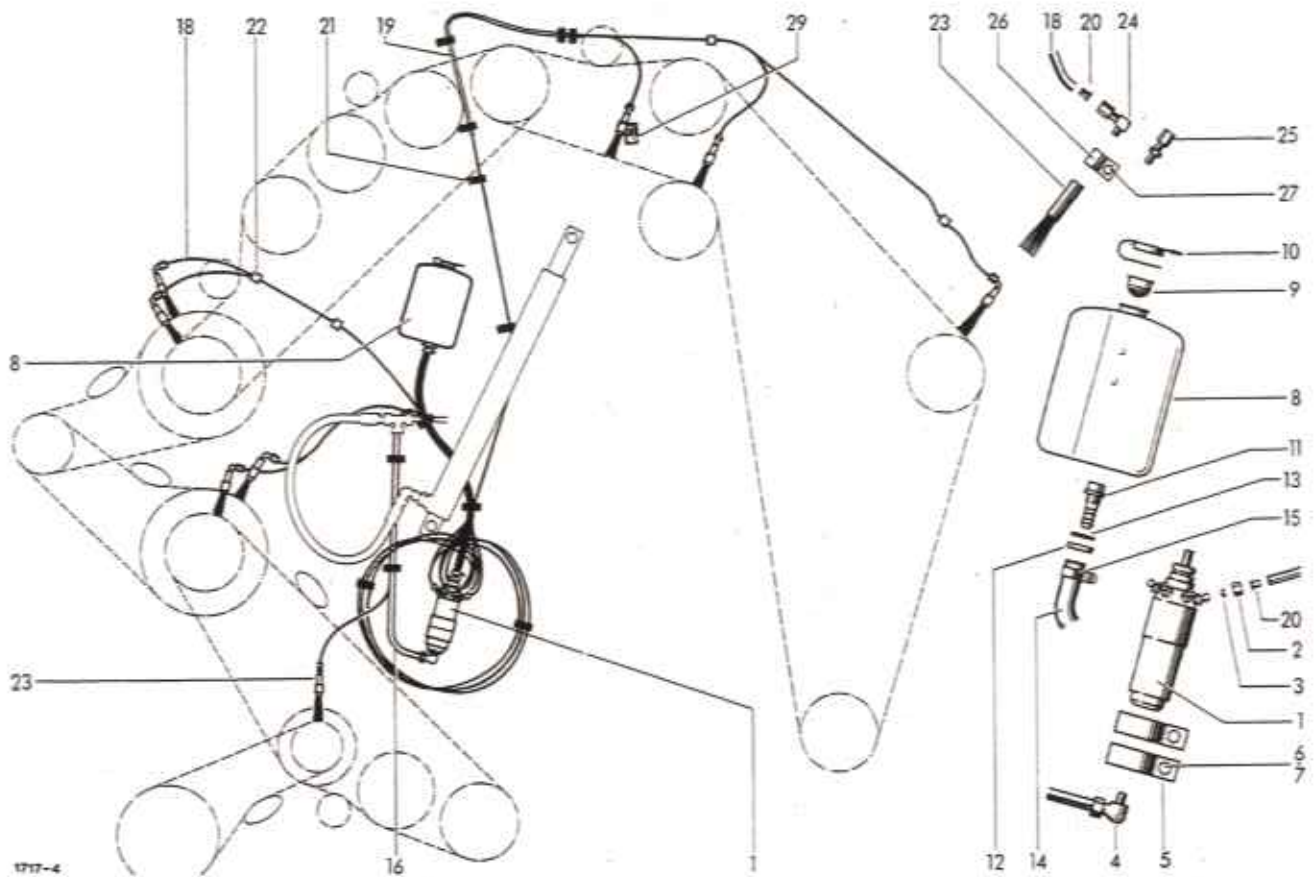

KETTENSCHMIERANLAGE
Zusatzausrüstung

1	0926.60.30.00	Schmierpumpe	1	16	0926.60.16.00	Rohrleitung	1
2	0955.91.02.00	Überwurfmutter ALL4	8	17*	0955.96.08.00	-Schneidring 12L	1
3	0955.96.01.00	Schneidring LL 4	8	18	1715.26.03.14	Polyamidrohr lg. 2970	8
4	0955.34.43.00	Einstellb. Winkelverschr. EVW 12-LM			0926.60.19.00	•Polyamidrohr	12m
5	0954.61.85.00	Rohrschelle	1	19	0926.60.14.00	•Schutzschlauch 11x8x580	1
6	0901.20.70.00	6kt-Schraube M8x30	2	20	0926.60.18.00	Einsteckhülse	16
7	0907.60.08.00	Sicherungsmutter NMB	2	21	0972.64.01.00	Kabelbinder SST 1 -5S	12
8-13	0926.60.03.00	Ölbehälter kpl.	1	23	0926.60.17.00	Ölpinzel RD15x100	8
8	0926.60.04.00	Ölbehälter	1	24	0955.10.21.00	Winkel-Einschr. Verschr.	7
9	0926.60.05.00	Einsatzsieb	1	25	0955.10.20.00	Gerade-Einschr. Verschr. GE 4-LLM	1
10	0926.60.06.00	Verschlußdeckel	1	26	0954.62.42.00	Rohrschelle	8
11	0926.60.07.00	Abgangsstopfen	1	27	0901.20.47.00	6kt-Schraube M6x20	8
12	0926.60.08.00	6kt-Mutter R1/2''	1		0907.10.06.00	6kt-Mutter M6	8
13	0926.60.09.00	Dichtung DM21x30x2	1		0911.10.06.00	Federring A6	8
14	0926.60.12.00	Schlauch 16x10x540	2	28*	0926.60.27.00	Schutzschlauch z.Nr.23	8
15	0954.66.19.00	Schlauchschele LA 12-20	2	29	1712.26.03.21	Winkel	1

+ nur für nachträglichen Einbau
• = bei Schmierpumpe mit 7 Auslässen

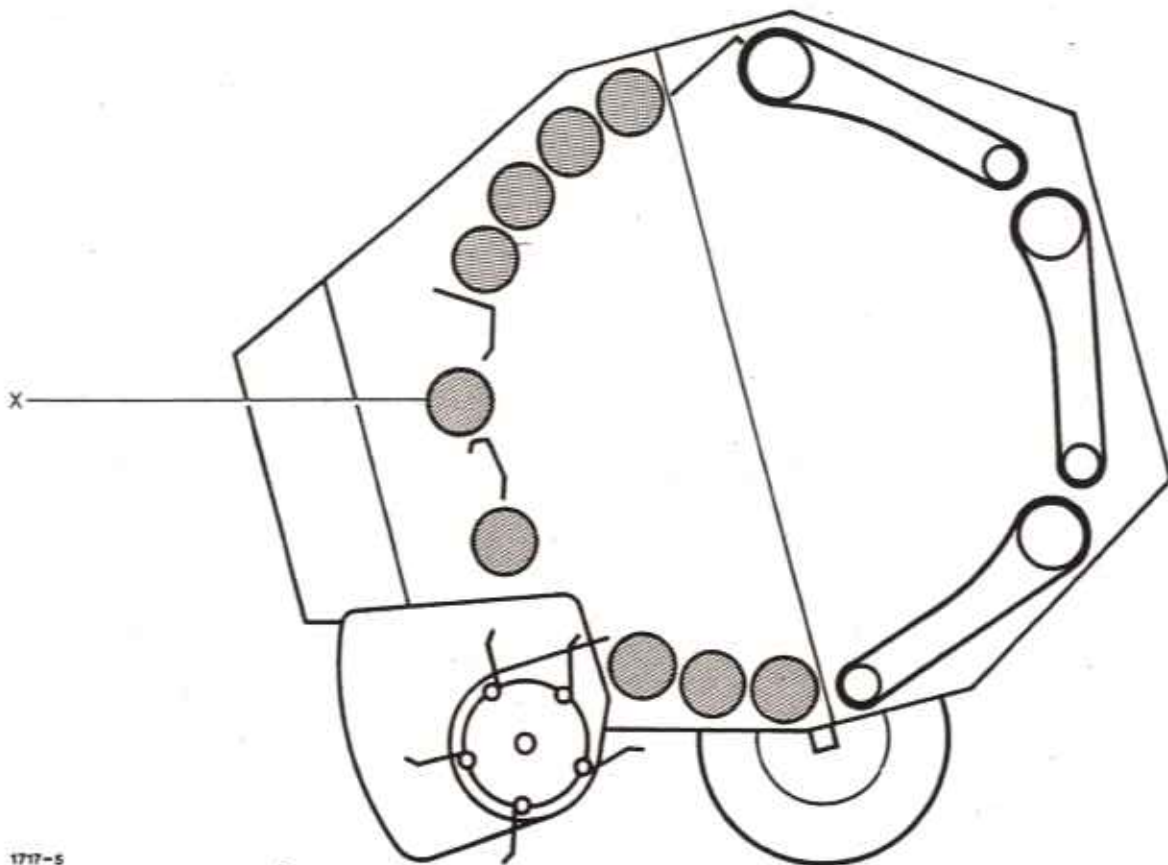

1717-5

BESCHICHTUNG

- 1* 0948.20.04.00 +Walzenbeschichtungs-
satz kpl. 3 kg
- 1a* 0948.20.05.00 +Walzenbeschichtungs-
satz kpl. 1,5 kg

+ = nur markierte Walzen beschichten.
Walze X nicht im Bereich der Spirale,
wie in Seite G 10 dargestellt !

WERKZEUG MIT ZUBEHÖR

- 2-6* 0980.12.10.00 Werkzeugtasche kpl. 1
- 1 2* 0980.14.03.00 Werkzeugtasche 1
- 3* 0980.22.13.00 Doppelmaulschlüssel 13x17 1
- 1 4* 0980.20.13.00 Einmaulschlüssel 13 1
- 5* 0980.22.17.00 Doppelmaulschlüssel 17x19 1
- 6* 0980.51.10.00 Drehstift 1
- 7* 0926.94.10.00 Kettenhaftöl 0,5 kg-Gebinde 1
- 8* 0994.10.31.00 Unterlegkeil 2
- 9* 0934.65.07.00 Splintverschlußglied 2
- 10* 0934.64.36.00 Innenglied 1
- 11* 0934.60.90.00 Gekröpftes Glied 1

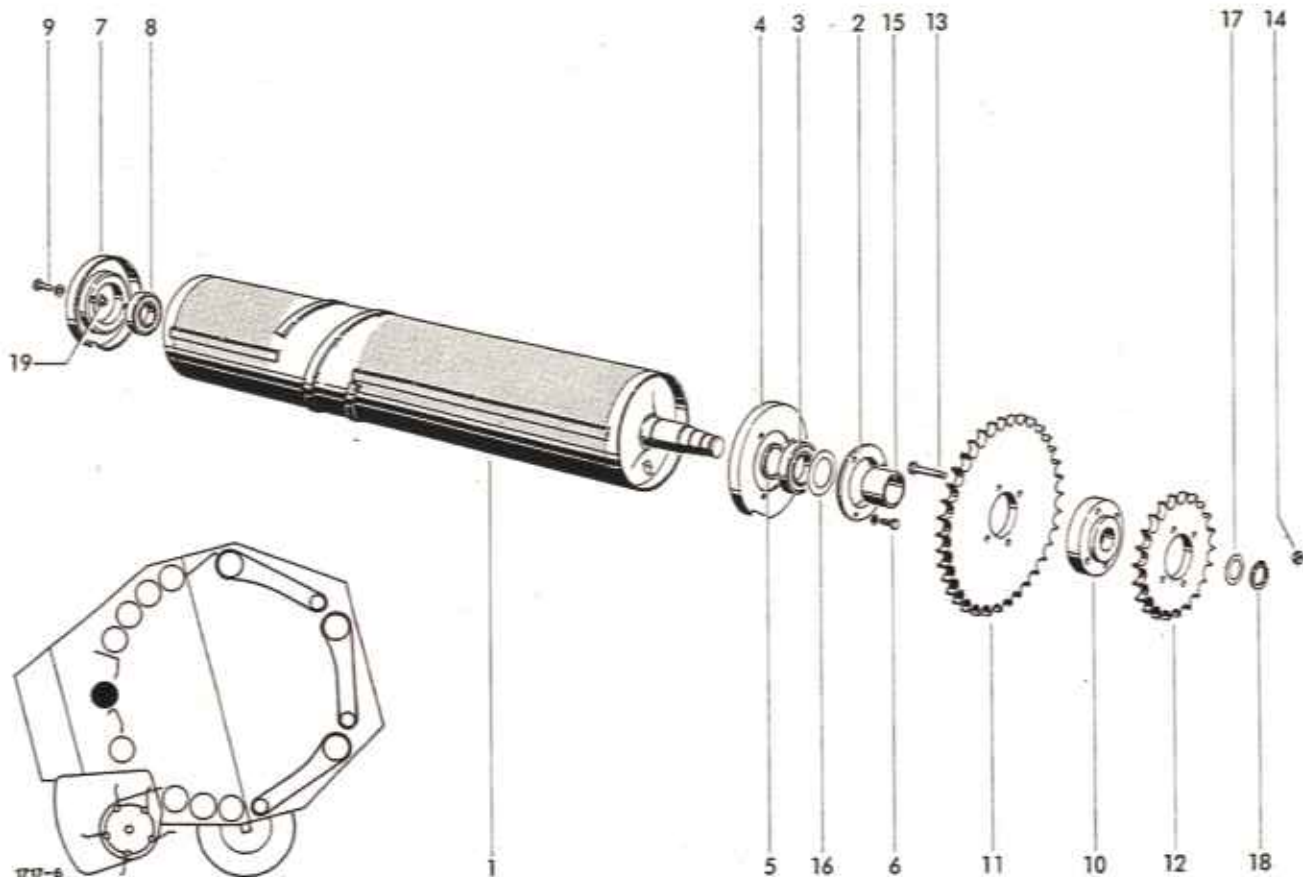

OBERE HAUPTANTRIEBS-
WALZE

1	1712.14.05.01	Leistenwalze	1	11	0309.82.00.00	Kettenrad 33 Z 168-1	1
2+ 3	1712.14.02.01	Flanschlager kpl.	1	12	0309.23.00.00	Kettenrad 22 Z 168-1	1
2	0312.02.00.00	Lagerring	1	13	0901.11.47.00	6kt-Schraube M12x80	4
3	0922.12.95.00	Rillenkugellager CB 210	1	14	0907.60.12.00	Sicherungsmutter NM12	4
4	1712.14.02.05	Dichtscheibe	1	15	1712.14.04.09	Distanzbuchse	1
5	0328.63.00.00	Distanzring	1	16	0910.73.70.00	Paßscheibe 50x62x0,1	n8
6	0901.20.70.00	6kt-Schraube M8x30	3		0910.73.72.00	Paßscheibe 50x62x0,3	n8
	0911.10.08.00	Federring A8	3		0910.73.74.00	Paßscheibe 50x62x1	n8
7	1712.14.03.01	Lagerring	1	17	0910.72.50.00	Paßscheibe 30x42x0,1	n8
8	0922.12.87.00	Rillenkugellager	1		0910.72.52.00	Paßscheibe 30x42x0,3	n8
9	0901.21.10.00	6kt-Schraube M10x30	2		0910.72.53.00	Paßscheibe 30x42x0,5	n8
	0910.60.10.00	Scheibe 10,5x25x4	2	18	0912.10.30.00	Sicherungsring 30x1,5	1
10-14	1713.14.04.01	Kettenrad kpl.	1	19	0938.90.70.00	Kegelstopfen	1
10	1705.14.02.10	Nabe	1	20*	1705.19.02.27	Ausgleichring zu Nr. 7	n8

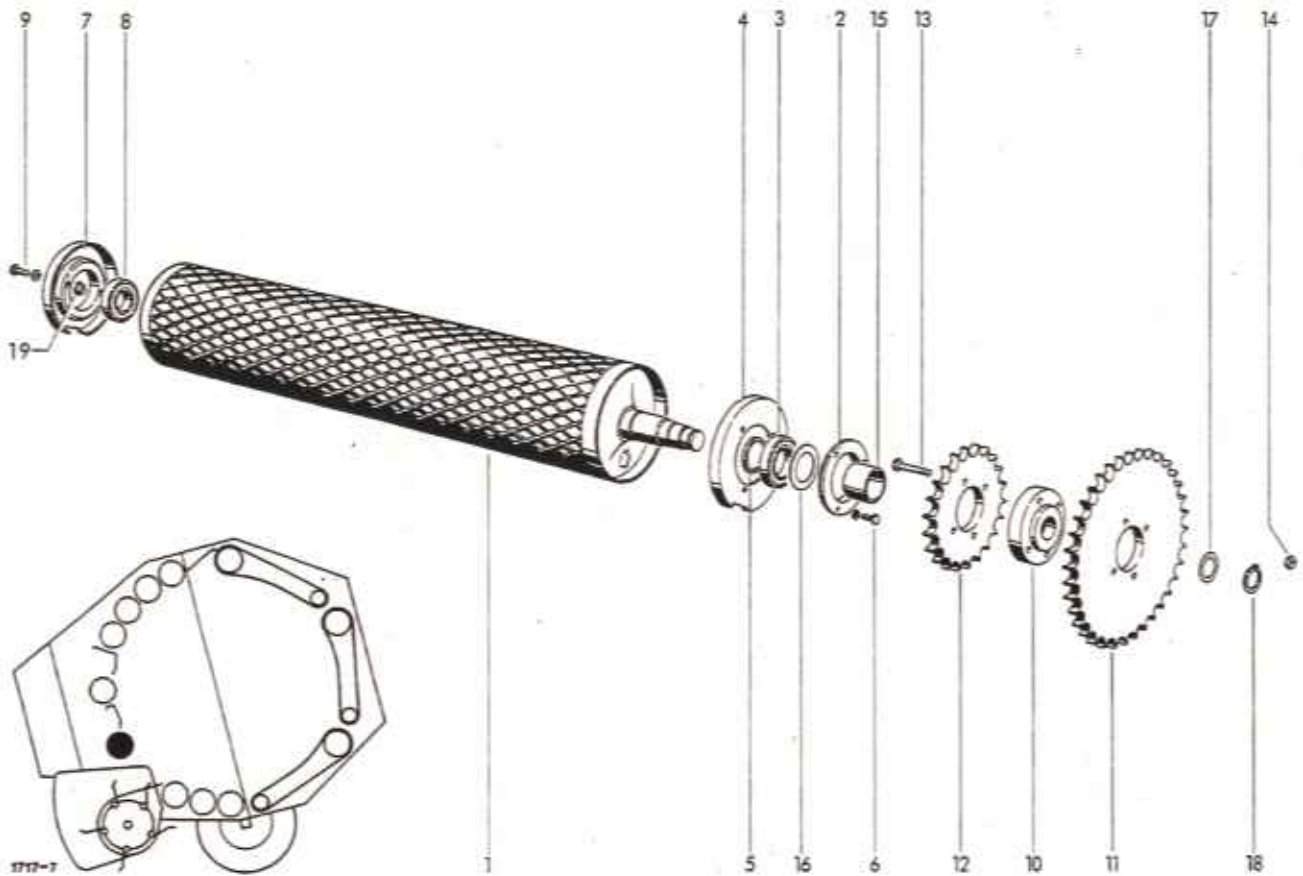

UNTERE HAUPTANTRIEBS-
WALZE

1	1712.15.06.01	Segmentwalze	1	11	0309.82.00.00	Kettenrad Z = 33; 1	1
2+3	1712.14.02.01	Flanschlager kpl.	1	12	0309.23.00.00	Kettenrad Z = 22; 1	1
2	0312.02.00.00	Lagerring	1	13	0901.11.47.00	6kt-Schraube M12x80	4
3	0922.12.95.00	Rillenkugellager CB 210	1	14	0907.60.12.00	Sicherungsmutter NM12	4
4	1712.14.02.05	Dichtscheibe	1	15	1712.14.04.09	Distanzbuchse	1
5	0328.63.00.00	Distanzring	1	16	0910.73.70.00	Paßscheibe 0,1 dick	n8
6	0901.20.70.00	6kt-Schraube M8x30	3		0910.73.72.00	Paßscheibe 0,3 dick	n8
	0911.10.08.00	Federring A8	3		0910.73.74.00	Paßscheibe 1,0 dick	n8
7	1712.14.03.01	Lagerring	1	17	0910.72.50.00	Paßscheibe 0,1 dick	n8
8	0922.12.87.00	Rillenkugellager CB 207	1		0910.72.52.00	Paßscheibe 0,3 dick	n8
9	0901.21.10.00	6kt-Schraube M10x30	2		0910.72.53.00	Paßscheibe 1,0 dick	n8
	0910.60.10.00	Scheibe 10,5	2	18	0912.10.30.00	Sicherungsring 30x1,5	1
10-14	1713.15.04.01	Kettenrad kpl.	1	19	0938.90.70.00	Kegelstopfen	1
10	1705.14.02.10	Nabe	1	20*	1705.19.02.07	Ausgleichring zu Nr. 7	n8

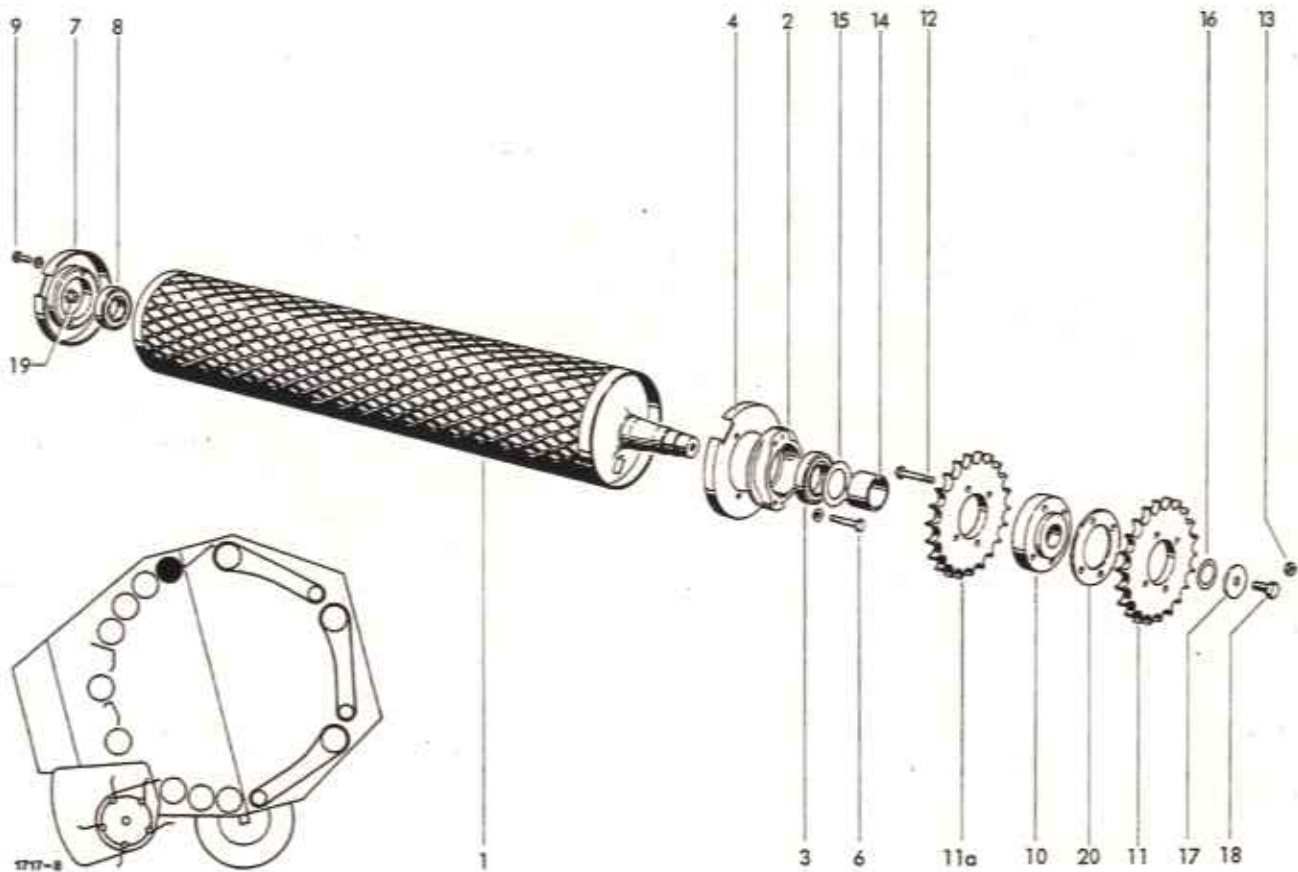

GELENKWALZE

1	1712.16.06.01	Segmentwalze	1	12	0901.11.47.00	6kt-Schraube M12x80	4
2-3	1712.16.02.01	Flanschlager kpl.	1	13	0907.60.12.00	Sicherungsmutter NM 12	4
2	0712.29.00.00	Lagerring	1	14	1712.16.04.09	Distanzbuchse	1
3	0922.12.95.00	Rillenkugellager CB 210	1	15	0910.73.70.00	Paßscheibe 50x62x0,1	nB
4	1712.14.02.05	Dichtscheibe	1		0910.73.72.00	Paßscheibe 50x62x0,3	nB
6	0901.10.61.00	6kt-Schraube M8x45	3		0910.73.74.00	Paßscheibe 50x62x1,0	nB
	0911.10.08.00	Federring A8	3	16	0910.72.50.00	Paßscheibe 30x42x0,1	nB
7	1712.14.03.01	Lagerring	1		0910.72.52.00	Paßscheibe 30x42x0,3	nB
8	0922.12.87.00	Rillenkugellager CB 207	1		0910.72.53.00	Paßscheibe 30x42x1,0	nB
9	0901.21.10.00	6kt-Schraube M10x30	2	17	0910.89.81.00	Federscheibe	1
	0910.60.10.00	Scheibe 10,5	2	18	0901.30.85.00	6kt-Schraube M12x20	1
10-13	1712.16.04.01	Kettenrad kpl.	1	19	0938.90.70.00	Kegelstopfen	1
10	1705.14.02.10	Nabe	1	20	1712.16.04.17	Ausgleichsegment 2 mm dick	nB
11	0309.23.00.00	Kettenrad 22 Z	1	21*	1705.19.02.27	Ausgleichring zu Nr. 7	nB
11a	0934.74.11.00	Kettenrad 19 Z	1				

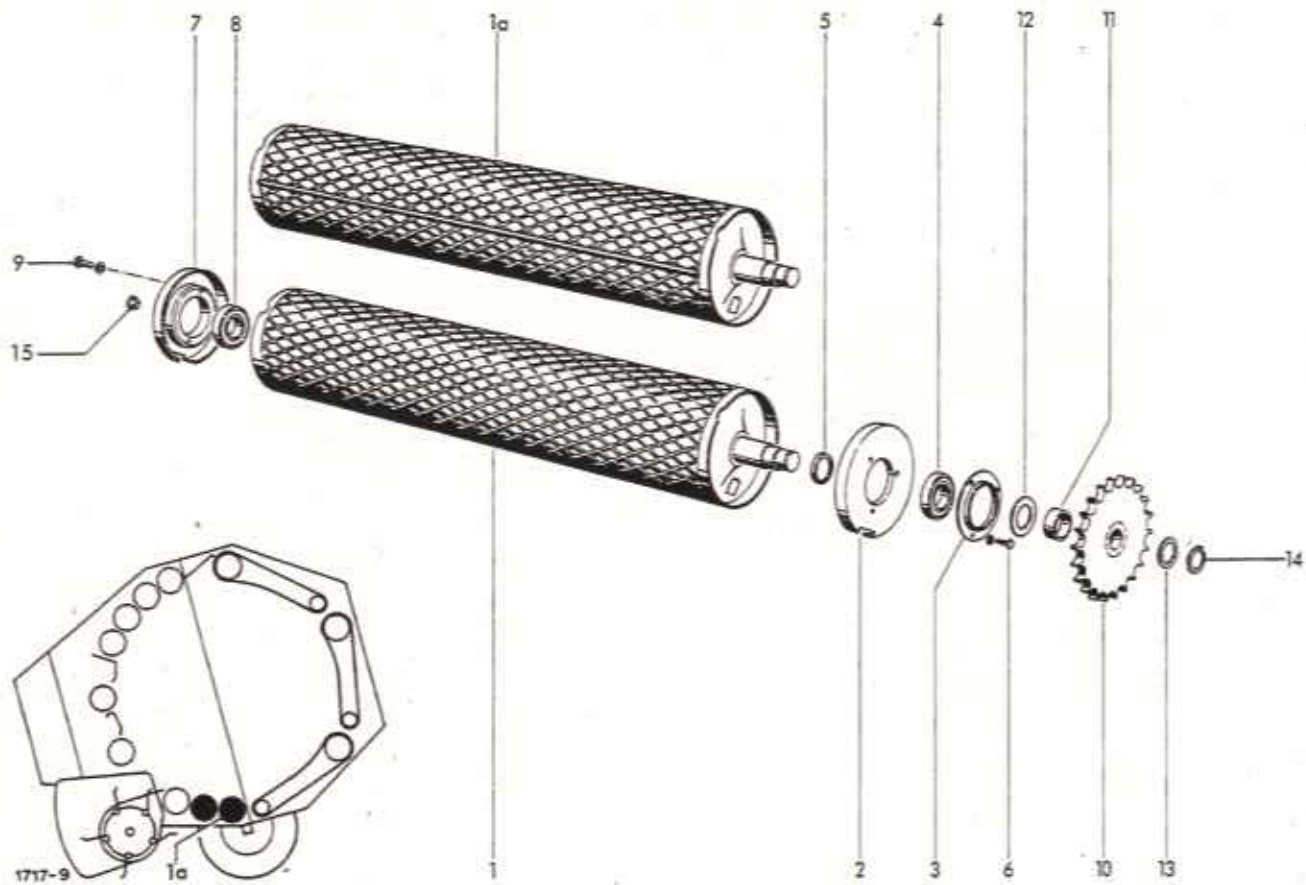

ANTRIEBSWALZE

1	1712.17.06.01	Segmentwalze	1	10	1712.17.04.01	Kettenrad $Z = 22$; 1	2
1a	1712.21.07.01	Stabsegmentwalze	1	11	0328.43.00.00	Distanzbuchse	2
2	1712.17.02.01	Lagerflansch	2	12	0910.73.10.00	Paßscheibe 40x50x0,1	n8
3	1712.17.02.05	Lagerdeckel	2		0910.73.12.00	Paßscheibe 40x50x0,3	n8
4	0922.12.88.00	Rillenkugellager	2		0910.73.14.00	Paßscheibe 40x50x1	n8
5	0328.48.00.00	Stützring	2	13	0910.72.50.00	Paßscheibe 30x42x0,1	n8
6	0901.20.66.00	6kt-Schraube M8x20	6		0910.72.52.00	Paßscheibe 30x42x0,3	n8
	0911.10.08.00	Federring A8	6		0910.72.54.00	Paßscheibe 30x42x1	n8
7	1712.21.03.01	Lagerring	2	14	0912.10.30.00	Sicherungsring 30x1,5	2
8	0922.12.87.00	Rillenkugellager	2	15	0938.90.70.00	Kegelstopfen	2
9	0901.21.10.00	6kt-Schraube M10x30	4	16*	1705.19.02.27	Ausgleichring zu Nr. 7	n8
	0910.60.10.00	Scheibe 10,5	4				

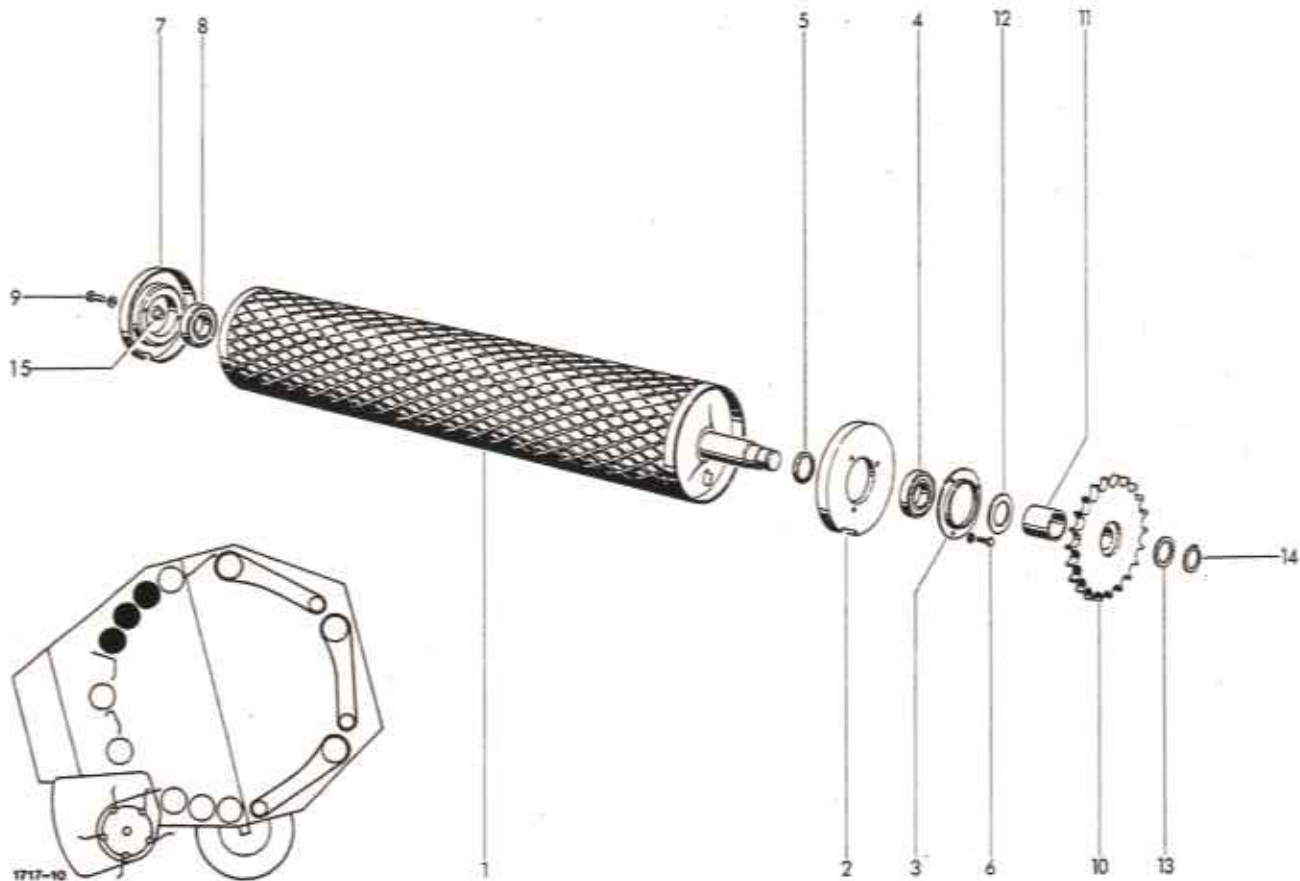

WALZE

1	1712.18.06.01	Segmentwalze	3	10	1712.18.04.01	Kettenrad	3
2	1712.17.02.01	Lagerflansch	3	11	1712.18.04.05	Distanzbuchse	3
3	1712.17.02.05	Lagerdeckel	3	12	0910.73.10.00	Paßscheibe 40x50x0,1	nB
4	0922.12.88.00	Rillenkugellager	3		0910.73.12.00	Paßscheibe 40x50x0,3	nB
5	0328.48.00.00	Stützring	3		0910.73.14.00	Paßscheibe 40x50x1	nB
6	0901.20.66.00	6kt-Schraube M8x20	9	13	0910.72.50.00	Paßscheibe 30x42x0,1	nB
	0911.10.08.00	Federring A8	9		0910.72.52.00	Paßscheibe 30x42x0,3	nB
7	1712.14.03.01	Lagerring	3		0910.72.54.00	Paßscheibe 30x42x1	nB
8	0922.12.87.00	Rillenkugellager	3	14	0912.10.30.00	Sicherungsring 30x1,5	3
9	0901.21.10.00	6kt-Schraube M10x30	6	15	0938.90.70.00	Kegelstopfen	3
	0910.60.10.00	Scheibe 10,5	6	16*	1705.19.02.27	Ausgleichring zu Nr.7	nB

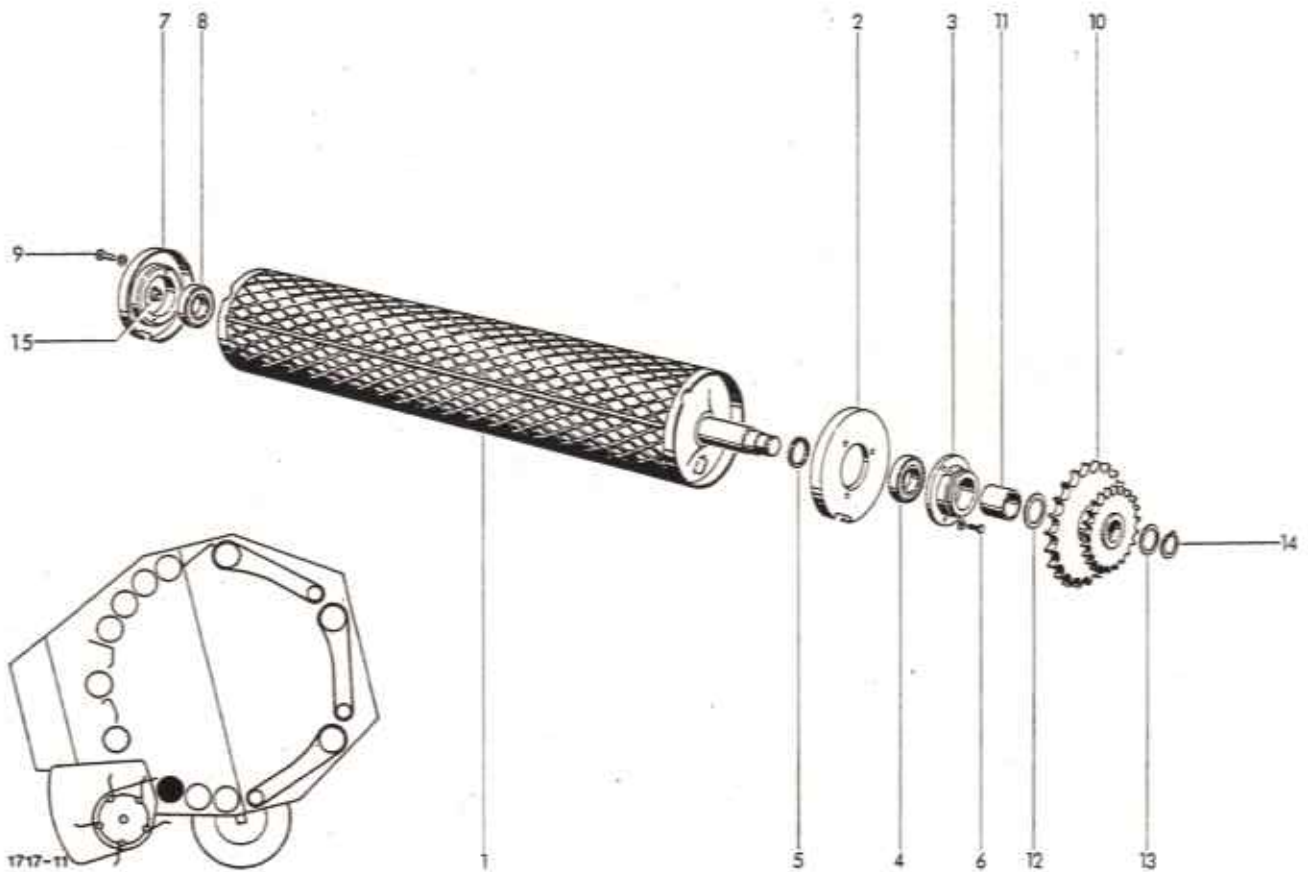

BODENWALZE

1	1712.19.07.00	Stabsegmentwalze	1	10	1712.19.04.01	Kettenrad	1
2	1712.17.02.01	Lagerflansch	1	11	1712.18.04.05	Distanzbuchse	1
3	0712.30.00.00	Lagerring	1	12	0910.73.10.00	Paßscheibe 40x50x0,1	nB
4	0922.12.88.00	Rillenkugellager C8 208	1		0910.73.12.00	Paßscheibe 40x50x0,3	nB
5	0328.48.00.00	Stützring	1		0910.73.14.00	Paßscheibe 40x50x1,0	nB
6	0901.20.70.00	6kt-Schraube M8x30	3	13	0910.72.50.00	Paßscheibe 30x42x0,1	nB
	0911.10.08.00	Federring A8	3		0910.72.52.00	Paßscheibe 30x42x0,3	nB
7	1712.21.03.01	Lagerring	1		0910.72.54.00	Paßscheibe 30x42x1,0	nB
8	0922.12.87.00	Rillenkugellager C8 207	1	14	0912.10.30.00	Sicherungsring 30x1,5	1
9	0901.21.10.00	6kt-Schraube M10x30	2	15	0938.90.70.00	Kegelstopfen	1
	0910.60.10.00	Scheibe 10,5	2	16*	1705.19.02.27	Ausgleichring zu Nr. 7	nB

*Für Breitaufsammler:
 1713.52.07.01 Kettenrad
 s.auch: S. C50, Pos. 1

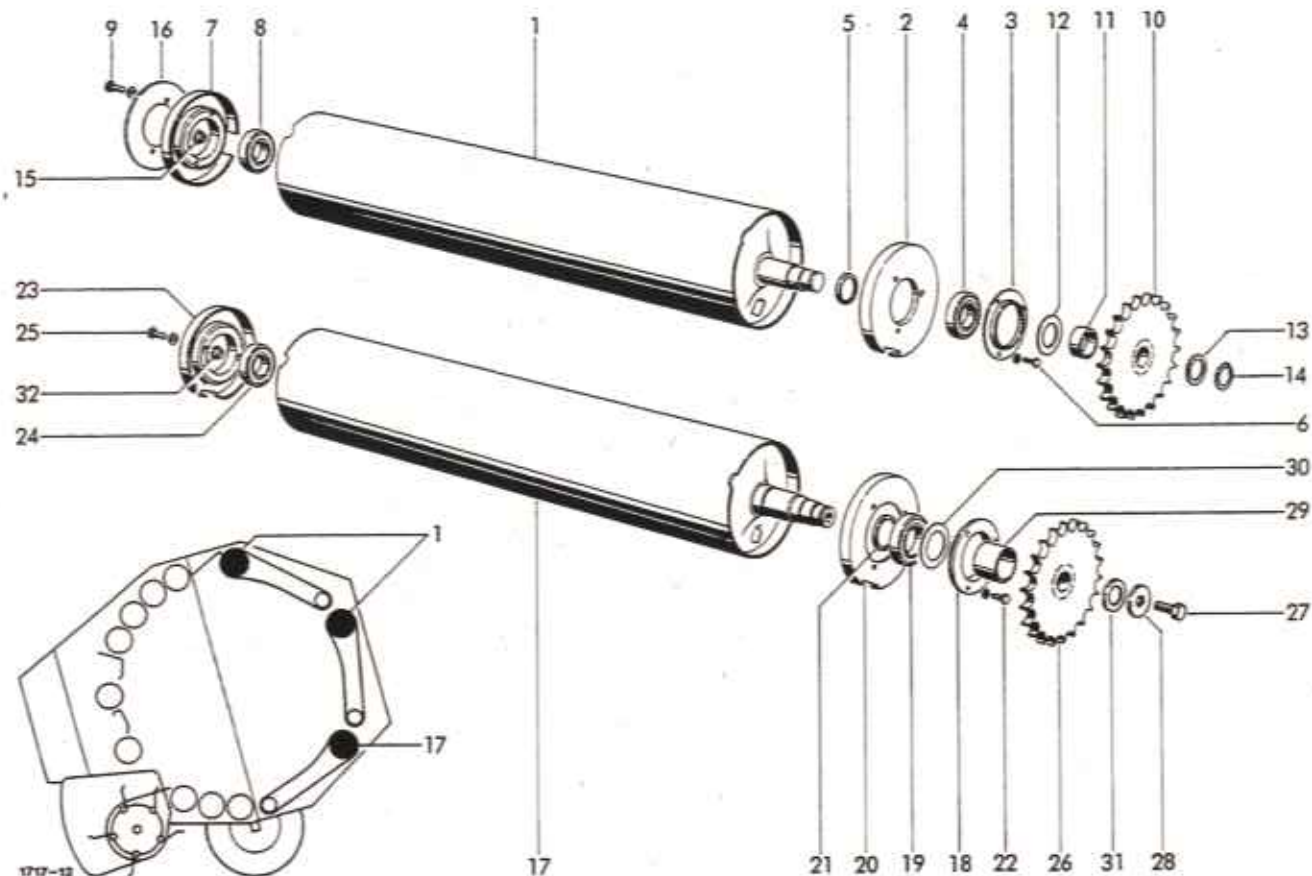

ANTRIEBSWALZE

1	1725.17.01.01	Walze
2	1712.17.02.01	Lagerflansch
3	1712.17.02.05	Lagerdeckel
4	0922.12.88.00	Rillenkugellager
5	0328.48.00.00	Stützring
6	0901.20.66.00	6kt-Schraube M8x20
	0911.10.08.00	Federring A8
7	1712.14.03.01	Lagerring
8	0922.12.87.00	Rillenkugellager
9	0901.21.10.00	6kt-Schraube M10x30
	0910.60.10.00	Scheibe 10,5
10	1712.17.04.01	Kettenrad Z = 22; 1
11	0328.43.00.00	Distanzbuchse
12	0910.73.10.00	Paßscheibe 40x50x0,1
	0910.73.12.00	Paßscheibe 40x50x0,3
	0910.73.14.00	Paßscheibe 40x50x1
13	0910.72.50.00	Paßscheibe 30x42x0,1
	0910.72.52.00	Paßscheibe 30x42x0,3
	0910.72.54.00	Paßscheibe 30x42x1
14	0912.10.30.00	Sicherungsring 30x1,5
15	0938.90.70.00	Kegelstopfen
16	1705.19.02.27	Ausgleichring zu Nr.7

UMLENKWALZE

2	17	1717.20.01.01	Walze	1
2	18+19	1712.14.02.01	Flanschlager kpl.	1
2	18	0312.02.00.00	Lagerring	1
2	19	0922.12.95.00	Rillenkugellager CB 210	1
2	20	1712.14.02.05	Dichtscheibe	1
6	21	0328.63.00.00	Distanzring	1
6	22	0901.20.70.00	6kt-Schraube M8x30	3
		0911.10.08.00	Federring A8	3
2	23	1712.21.03.01	Lagerring	1
4	24	0922.12.87.00	Rillenkugellager CB 207	1
4	25	0901.21.10.00	6kt-Schraube M10x30	2
2		0910.60.10.00	Scheibe 10,5	2
2	26	1712.17.04.01	Kettenrad	1
n8	27	0901.30.85.00	6kt-Schraube M12x20	1
n8	28	0910.89.81.00	Federscheibe	1
n8	29	1712.20.04.05	Distanzbuchse	1
n8	30	0910.73.70.00	Paßscheibe 0,1 dick	n8
n8		0910.73.72.00	Paßscheibe 0,3 dick	n8
n8		0910.73.74.00	Paßscheibe 1,0 dick	n8
2	31	0910.72.50.00	Paßscheibe 0,1 dick	n8
2		0910.72.52.00	Paßscheibe 0,3 dick	n8
n8		0910.72.53.00	Paßscheibe 1,0 dick	n8
32		0938.90.70.00	Kegelstopfen	1

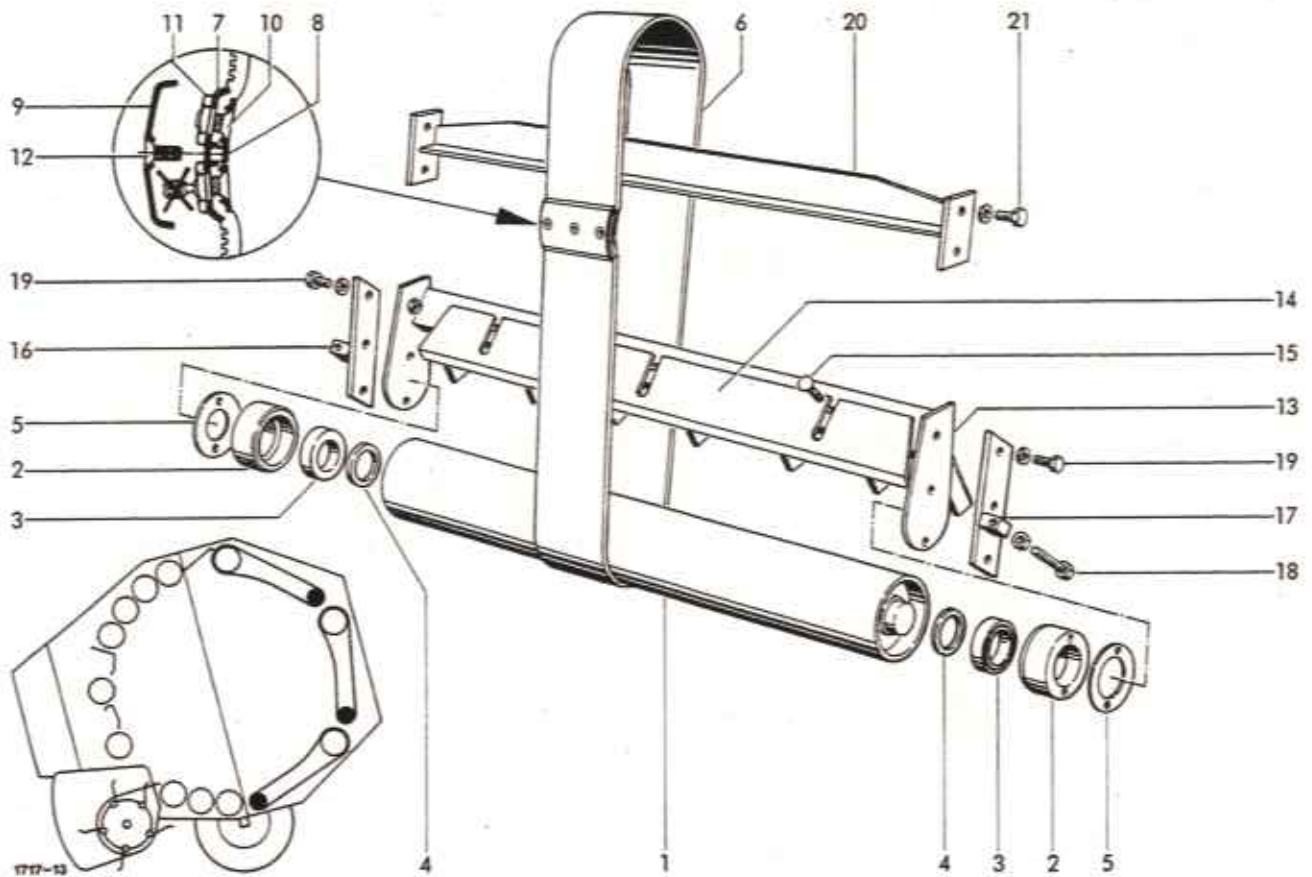

SPANNWALZE

1	1725.19.01.01	Walze kpl.	3	14	1717.04.04.08	Abstreiferblech	3
2	1717.23.02.01	Lagerring	6	15	0903.10.70.00	Flachrundschraube M10x20	9
3	0922.12.97.00	Rillenkugellager	6		0911.10.10.00	Federring A10	9
4	0925.33.67.00	Nilos-Ring	6		0907.10.10.00	6kt-Mutter M10	9
5	1705.15.02.11	Ausgleichring	n8	16	1717.04.04.13	Platte kpl.	3
6	0933.72.17.00	Flachriemen	18	17	1717.04.04.18	Platte	3
7	0933.74.14.00	Oberplatte	18	18	0901.21.24.00	6kt-Schraube M10x100	6
8	0933.74.15.00	Unterplatte	18		0907.10.10.00	6kt-Mutter M10	6
9	0933.74.16.00	Abdeckplatte	18	19	0901.21.08.00	6kt-Schraube M10x25	18
10	0902.69.34.00	Schraube	288		0911.10.10.00	Federring A10	18
11	0907.90.06.00	6kt-Mutter	288	20	1717.04.05.01	Leiste	3
12	0902.69.33.00	Senkschraube M6x0,75x12	54	21	0901.21.06.00	6kt-Schraube M10x20	12
13	1717.04.04.01	Distanzhalter	3		0910.60.10.00	Scheibe 10,5	12

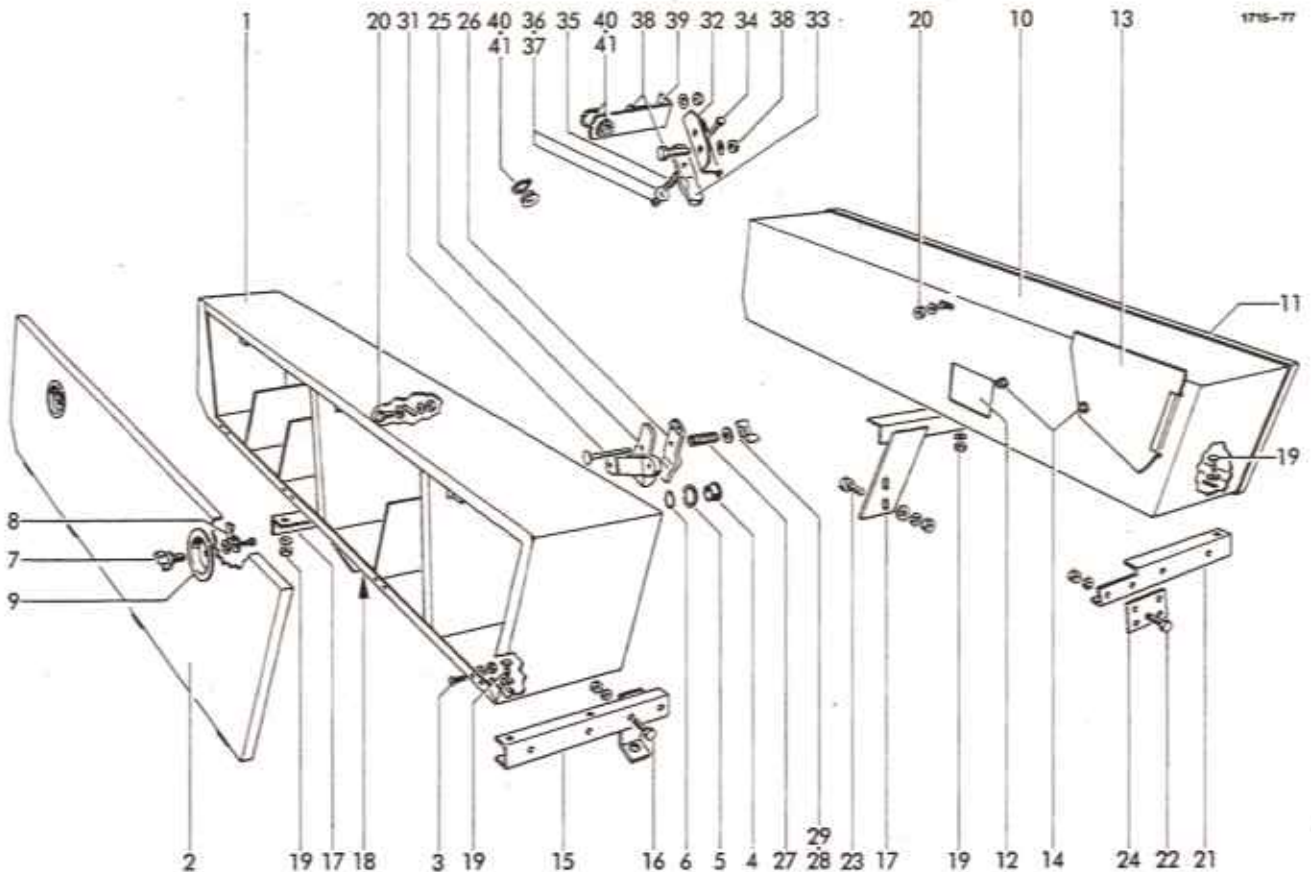

GARNKASTEN/NETZKASTEN

1	1713.27.01.01	Kasten, (Garn)	1	17	1716.27.51.05	Stütze	2
2	1713.27.01.15	Klappe	1	18	0901.21.50.00	6kt-Schraube M12x35	2
3	0902.50.44.00	Senkschraube M6x16	16		0907.60.12.00	Sicherungsmutter NM12	2
	0907.10.06.00	6kt-Mutter M6	16		0910.60.13.00	Scheibe 13	2
	0910.10.06.00	Scheibe 6,4	16	19	0903.10.42.00	Flachrundschraube M8x25	4
	0911.10.06.00	Federring A6	16		0907.10.08.00	6kt-Mutter M8	4
4	0361.08.00.00	Garnführungsöse	1		0910.40.10.00	Scheibe V9	4
5	0910.80.92.00	Scheibe	1		0911.10.08.00	Federring A8	4
6	0912.10.20.00	Sicherungsring 20x1,2	1	20	0901.21.11.00	6kt-Schraube M10x35	2
7-9	1713.27.02.01	Vorreiber kpl.	4		0328.62.00.00	Scheibe	2
7	0938.29.82.00	Knebelbetätigung	4		0910.60.10.00	Scheibe 10,5	2
8	0938.29.84.00	Zunge	4		0907.60.10.00	Sicherungsmutter NM10	2
9	1713.27.02.10	Mulde	4	21	1716.28.51.01	U-Profil	1
10	1713.28.01.01	Kasten, (Netz)	1	22	0901.21.10.00	6kt-Schraube M10x30	2
11	1713.28.01.15	Klappe	1		0907.10.10.00	6kt-Mutter M10	2
12	1713.28.01.26	Abdeckblech	1		0911.10.10.00	Federring A10	2
13	1713.28.01.27	Abdeckblech	1	23	0901.21.52.00	6kt-Schraube M12x45	2
14	0901.20.45.00	6kt-Schraube M6x16	2		0907.60.12.00	Sicherungsmutter NM12	2
	0907.60.06.00	Sicherungsmutter NM6	2		0910.60.13.00	Scheibe 13	2
	0910.64.06.00	Scheibe A6,4	4	24	1713.03.01.60	Platte	1
	0911.30.06.00	Federscheibe A6	2				
15	1716.27.51.20	U-Profil	1				
16	0901.21.08.00	6kt-Schraube M10x25	2				
	0907.10.10.00	6kt-Mutter M10	2				
	0911.10.10.00	Federring A10	2				

Fortsetzung H 11

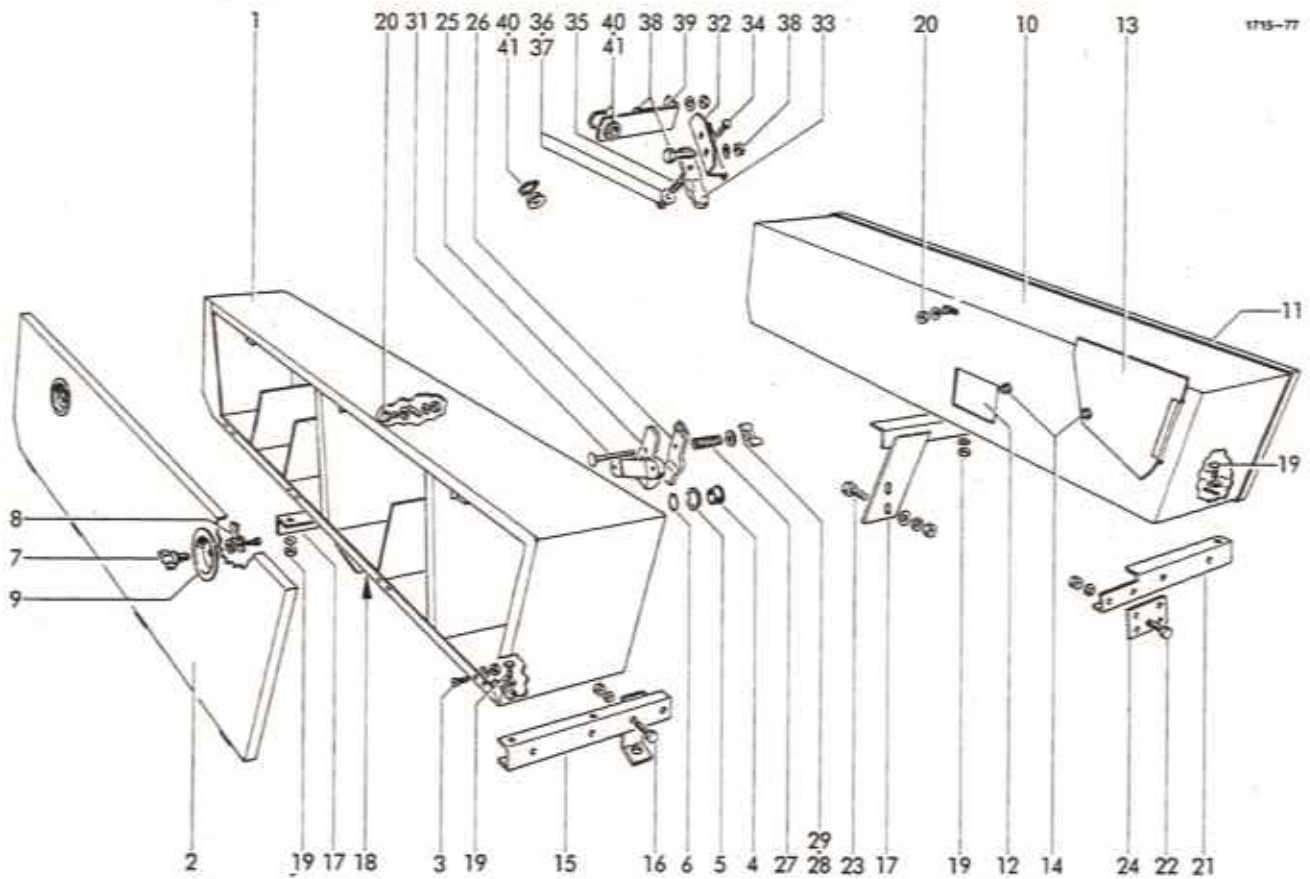

GARNFÜHRUNG

25-31	1101.22.14.00	Garnbremse	1	32-37	1712.34.07.01	Garnbremse kpl.	1
25	0761.02.00.00	Garnbremse Unterteil	1	32	1712.34.07.02	Bremsplatte	1
26	0761.03.00.00	Garnbremse Oberteil	1	33	0761.03.00.00	Garnbremse Oberteil	1
27	0940.10.71.00	Druckfeder	1	34	0901.20.54.00	6kt-Schraube M6x45	1
28	0910.15.06.00	Scheibe 6,6	1	35	0940.10.71.00	Druckfeder	1
29	0908.31.06.00	Flügelmutter M6	1	36	0910.40.06.00	Scheibe R6,6	1
30*	0902.24.67.00	Zylinderschraube z.Nr.25	2	37	0907.60.06.00	Sicherungsmutter NM6	1
	0907.10.06.00	6kt-Mutter M6	2	38	0901.21.06.00	6kt-Schraube M10x20	3
	0910.15.06.00	Scheibe 6,6	2		0907.10.10.00	6kt-Mutter M10	3
	0911.10.06.00	Federring A6	2		0911.10.10.00	Federring A10	3
31	0903.10.26.00	Flachrundschrabe M6x70	1	39	1712.34.07.12	Leitarm	1
				40	0361.08.00.00	Garnführungsöse	2
				41	0912.10.20.00	Sicherungsring	2

siehe auch H 10

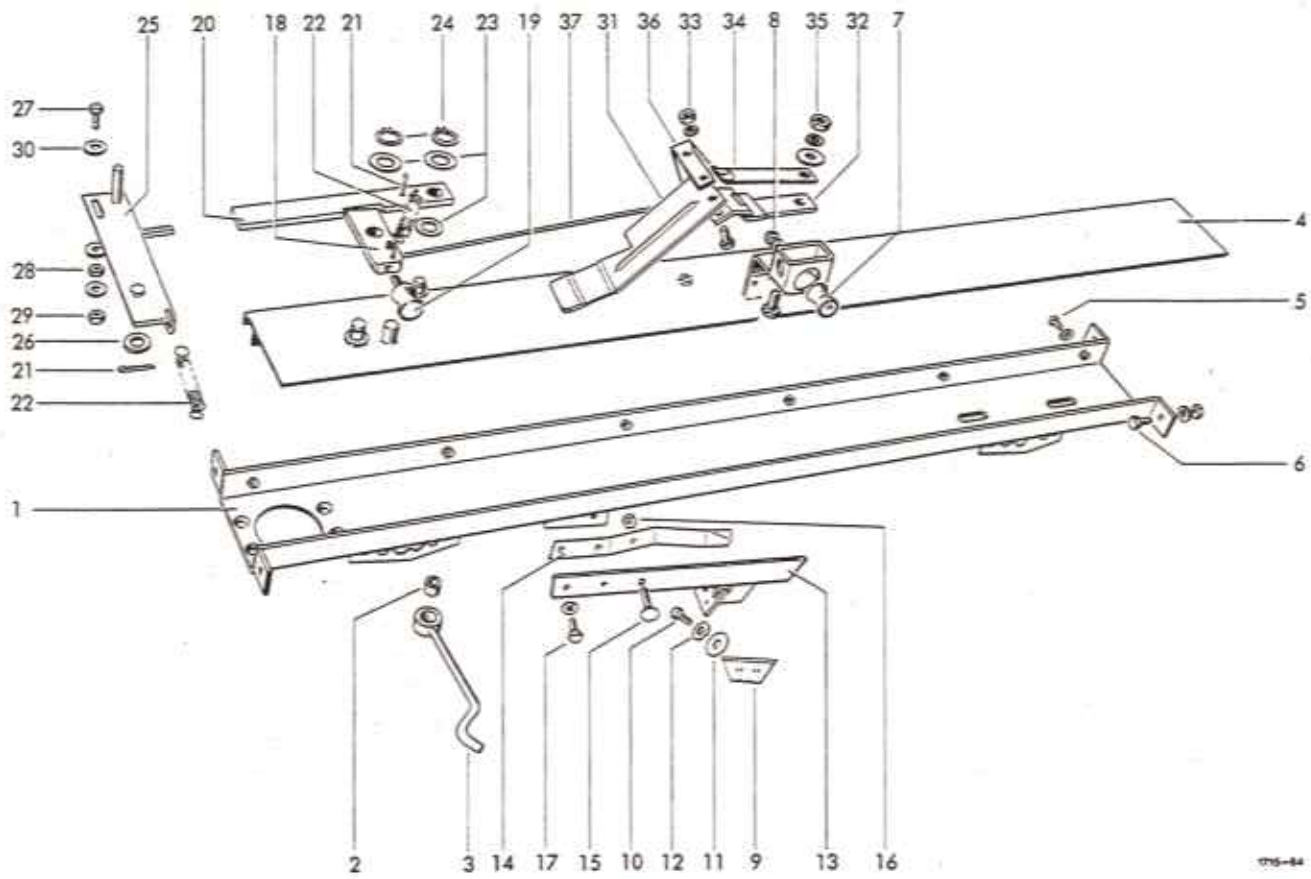

75-84

BINDERGEHÄUSE

1	1712.34.01.01	Träger
2+3	1712.34.01.15	Randabstandeinsteller
2	0920.39.90.00	Torsionsbuchse
3	1712.34.01.17	Haken
4	1712.34.01.20	Deckblech
5	0901.20.66.00	6kt-Schraube M8x20
	0911.10.08.00	Federring A8
6	0901.21.08.00	6kt-Schraube M10x25
	0907.10.10.00	6kt-Mutter M10
	0911.10.10.00	Federring A10
7	0924.53.60.00	Umlenkrolle M6x16x25
8	0907.10.06.00	6kt-Mutter M6
	0911.10.06.00	Federring A6

SCHNEIDVORRICHTUNG

9	0982.40.01.00	Messer
10	0901.20.42.00	6kt-Schraube M6x10
11	0940.88.06.00	Tellerfeder
12	0910.10.06.00	Scheibe 6,4
13	1712.34.04.21	Fangarm
14	0940.65.37.00	Blattfeder
15	0903.10.18.00	Flachrundschaube M6x30
16	0907.56.06.00	Sicherungsmutter
17	0901.20.66.00	6kt-Schraube M8x20
	0911.10.08.00	Federring A8

AUSLÖSUNG

1	18	1712.34.05.02	Schwenkhebel	1
1	2	0924.53.60.00	Umlenkrolle M6x16x25	1
1	2	1712.34.05.05	Rasthebel	1
3	2	0916.10.95.00	Splint 4x20	3
2	1	0940.20.48.00	Zugfeder	2
3	6	0910.10.13.00	Scheibe 13	3
2	6	0912.10.12.00	Sicherungsring 12x1	2
1	4	1712.34.05.10	Auslöseplatte	1
1	4	0910.15.14.00	Scheibe 14	1
1	4	0901.20.70.00	6kt-Schraube M8x30	1
1	1	0907.10.08.00	6kt-Mutter M 8	1
1	1	0907.56.08.00	6kt-Mutter M 8	1
3	1	0910.10.08.00	Scheibe 8,4	3

EINWERFER

1	1	31	1712.34.09.04	Einwerfer	1
1	1	32	1712.34.09.05	Scharnier	1
2	1	33	0901.20.45.00	6kt-Schraube M6x16	2
2	1		0907.60.06.00	Sicherungsmutter NM6	2
2	1		0910.10.06.00	Scheibe 6,4	2
1	1	34	0940.64.92.00	Blattfeder	1
1	1	35	0901.20.67.00	6kt-Schraube M8x22	1
1	1		0907.10.08.00	6kt-Mutter M8	1
1	1		0910.80.18.00	Scheibe	1
1	1		0911.10.08.00	Federring A8	1
1	36		1712.34.09.18	Winkel	1
1	37		1712.34.09.19	Zugstange	1

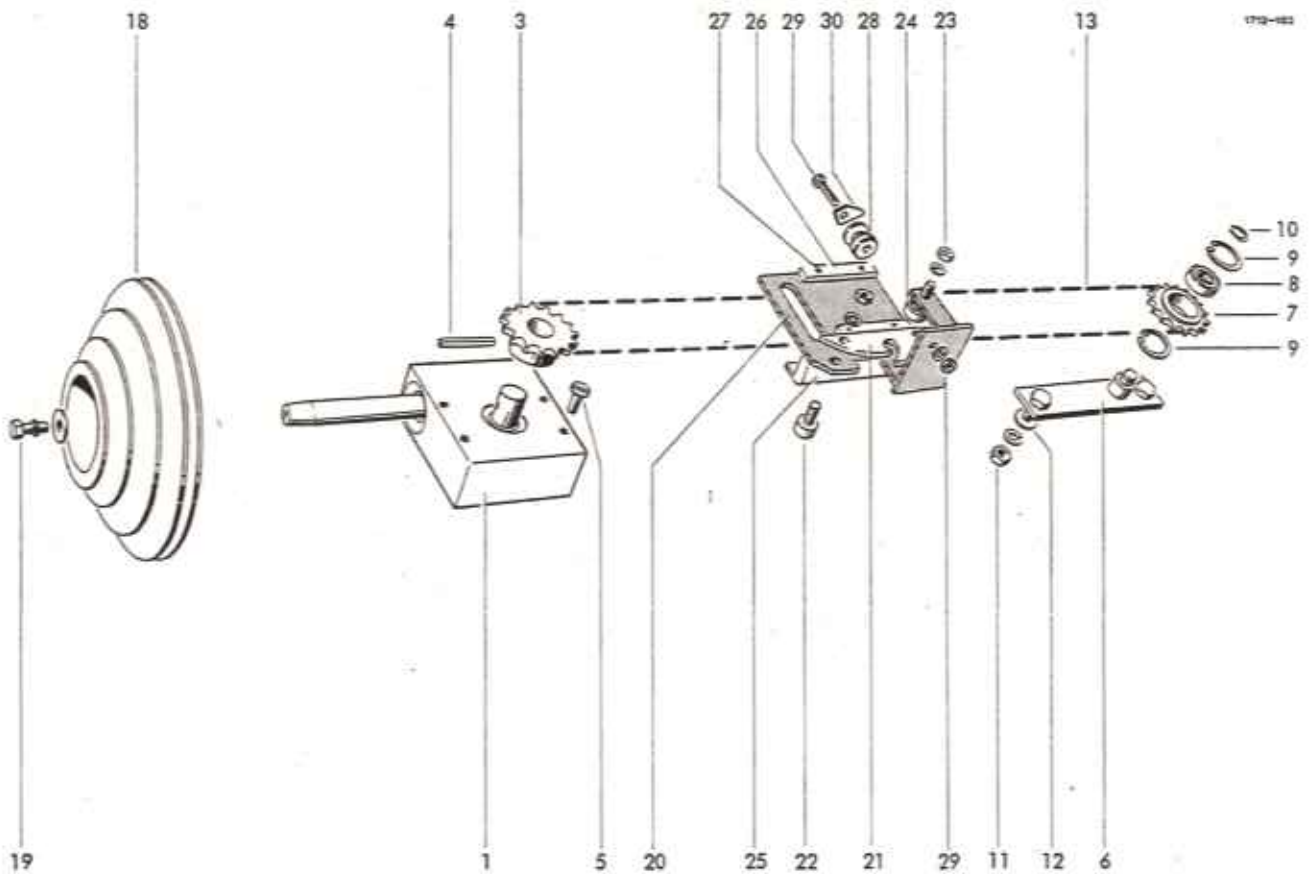

ANTRIEB

1	0928.30.01.00	Getriebe	1	19	0901.20.68.00	6kt-Schraube M8x25	1
3	0308.26.00.00	Kettenrad 15 Z	1		0910.40.09.00	Scheibe R9	1
4	0915.51.58.00	Spannhülse 6x40	1		0911.10.08.00	Federring A8	1
5	0902.50.65.00	Senkschraube M8x20	4				
6	1712.34.02.17	Spannstück	1			SCHLITTEN	
7-9	1712.34.02.21	Kettenrad kpl.	1				
7	0309.47.00.00	Kettenrad 15 Z	1	20	1712.34.03.01	Grundplatte	1
8	0922.12.51.00	Rillenkugell. 6201-2RSR	1	21	1712.34.03.07	Fangöse	1
9	0912.15.32.00	Sicherungsring 32x1,2	2	22	0924.51.18.00	Kurvenrolle	3
10	0912.10.12.00	Sicherungsring 12x1	1	23	0907.10.08.00	6kt-Mutter M8	3
11	0907.10.10.00	6kt-Mutter M10	2		0911.10.08.00	Federring A8	3
	0911.10.10.00	Federring A10	2	24	0910.10.08.00	Scheibe 8,4	3
12	0910.60.10.00	Scheibe 10,5	2	25	1712.34.03.17	Gleitstück	1
13	0934.15.80.00	Rollenkette	1	26	1712.34.03.14	Stützplatte	2
14*	0934.60.27.00	Innenglied B- 08B -1	1	27	0915.40.32.00	Halbrundkerbnagel	4
15*	0934.61.07.00	Steckglied E- 08B -1	1	28	1712.34.03.20	Rolle	1
16*	0934.60.87.00	Gekröpftes Glied H-08B-1	1	29	0901.10.22.00	6kt-Schraube M6x50	1
		zu Nr. 13	1		0907.10.06.00	6kt-Mutter M6	1
17*	0934.15.81.00	Verschlußglied m.Rolle	1		0911.10.06.00	Federring A6	1
18	0936.99.80.00	Stufenscheibe	1	30	1712.34.03.23	Sperre	1

1715-87

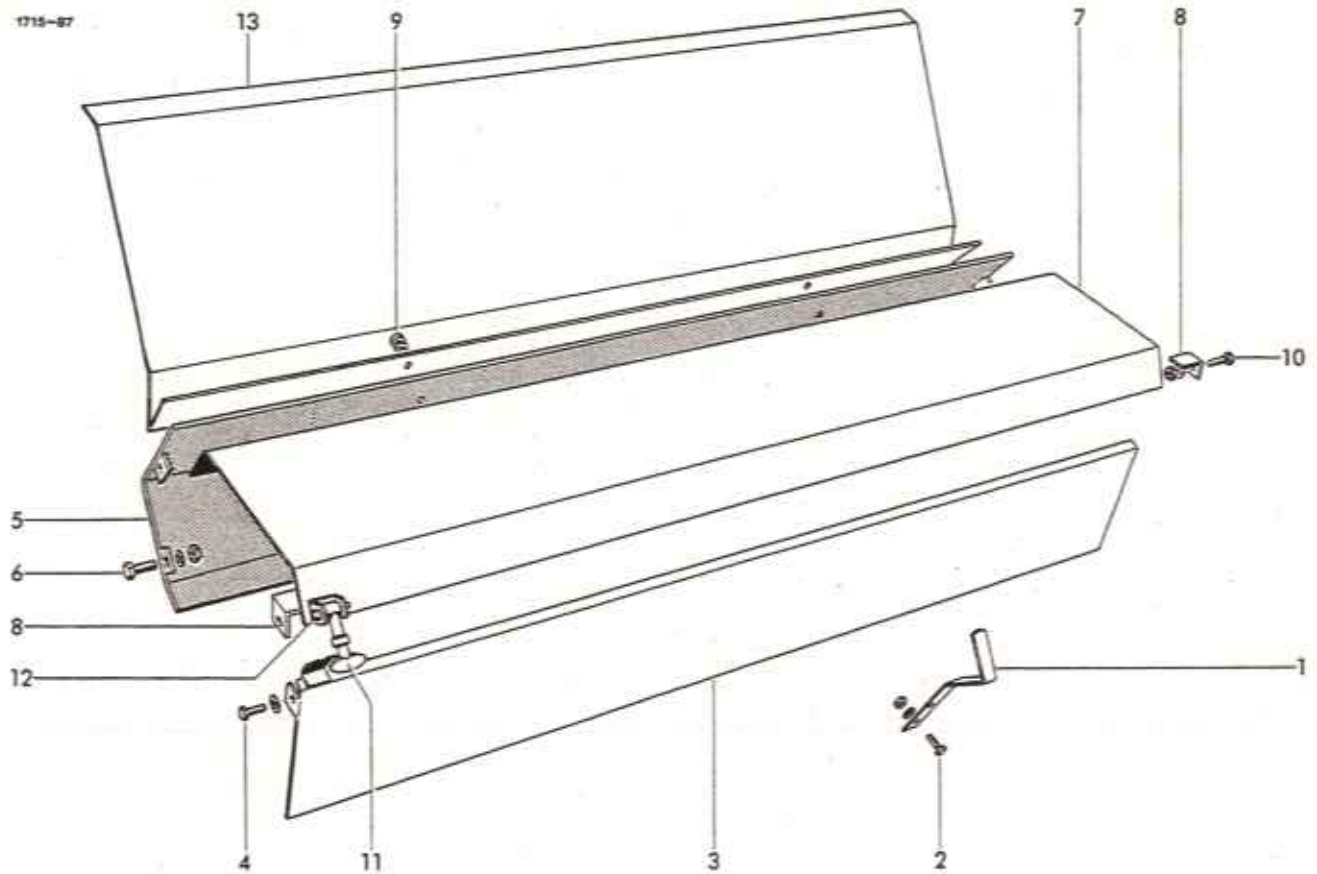

SIGNAL-EINRICHTUNG

1	1712.34.06.29	Winkel	1	6	0901.21.08.00	6kt-Schraube M10x25	4	
2	0901.20.45.00	6kt-Schraube M6x16	1		0907.10.10.00	6kt-Mutter M10	4	
	0907.10.06.00	6kt-Mutter M6	1		0911.10.10.00	Federring A10	4	
	0911.10.06.00	Federring A6	1	7	1715.34.08.15	Deckel	1	
				8	1712.34.08.16	Anschlag	2	
				9	0901.20.64.00	6kt-Schraube M8x16	2	
					0907.10.08.00	6kt-Mutter M8	2	
					0911.10.08.00	Federring A8	2	
				10	0901.21.06.00	6kt-Schraube M10x20	1	
				2	0907.10.10.00	6kt-Mutter M10	1	
				2	0911.10.10.00	Federring A10	1	
				2	11	0938.20.40.00	Gummitteil	1
5	1715.34.08.08	Abdeckblech	1	12	0918.20.04.00	Bolzen mit Scheibe und Splint	1	
				13	1715.34.08.26	Schutzblech	1	

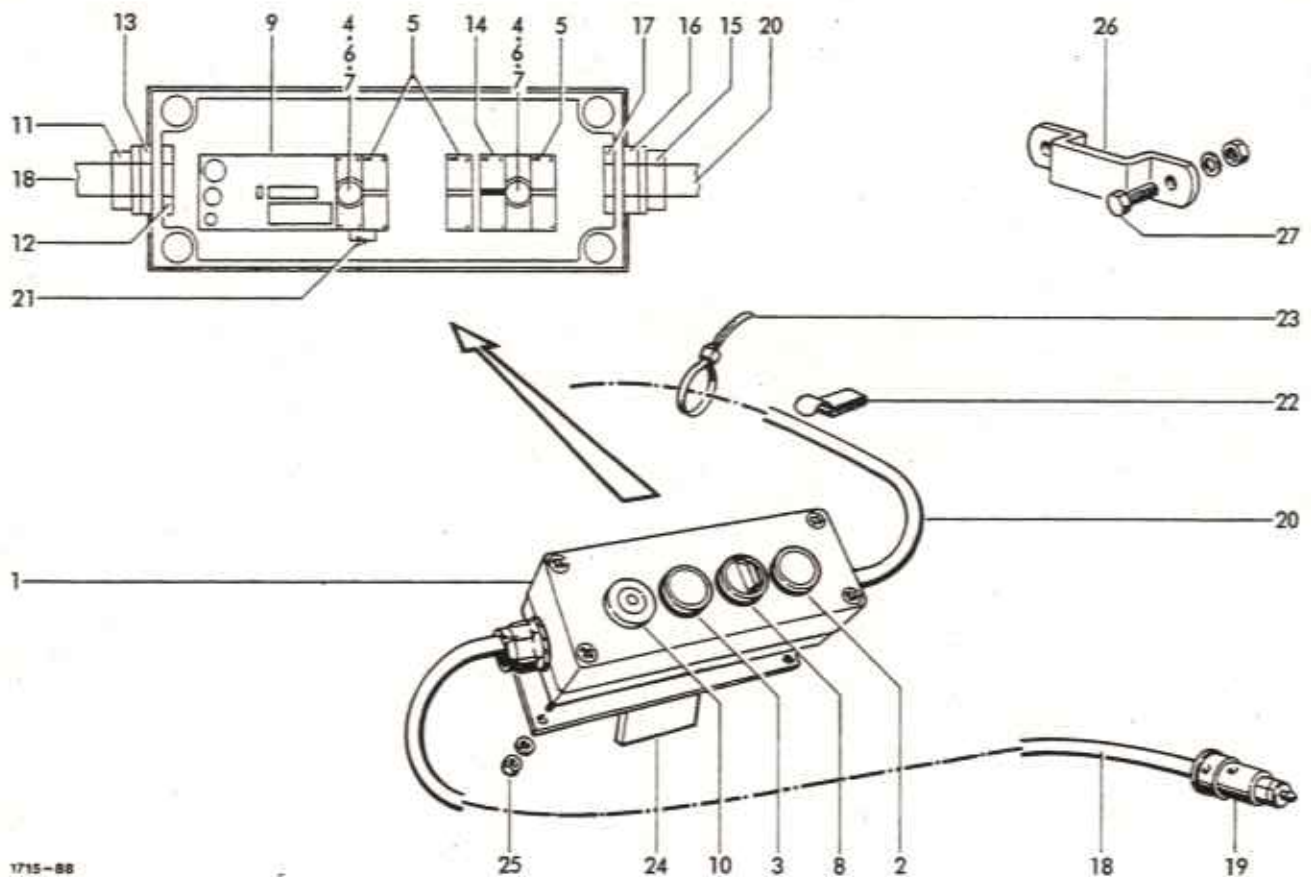

1715-88

SIGNALBOX

1-25	0971.41.32.00	Starterkabel kpl.	1	16	0972.90.43.00	Reduzierring	1
1	0971.41.34.00	Leergehäuse	1	17	0972.93.34.00	Mutter	1
2	0971.41.13.00	Leuchtdrucktaste, rot	1	18	0972.13.14.00	Kunststoffkabel	1
3	0971.41.25.00	Leuchtdrucktaste, grün	1	19	0972.40.11.00	Universalstecker	1
4	0971.41.14.00	Lampenfassung	2	20	0972.15.59.00	Kunststoffkabel	1
5	0971.41.15.00	Kontaktelement	3	21	0971.48.81.00	Diode	2
6	0971.41.16.00	Bodenbefestigung	4	22	0972.62.12.00	Chassis-Kabelklemme	n8
7	0974.20.92.00	Glühlampe	2	23	0972.64.01.00	Kabelbinder	n8
8	0971.44.61.00	Wahltaster mit Knebel	1	24	1713.34.11.18	Halter	1
9	0971.41.35.00	Relaissteuerung	1	25	0902.24.29.00	Zylinderschraube M4x20	2
10	0971.41.18.00	Summer	1		0907.10.04.00	6kt-Mutter M4	2
11	0972.91.03.00	Verschraubung	1		0911.10.04.00	Federring A4	2
12	0972.93.24.00	Mutter	1	26	0938.60.99.00	Einstecktasche	1
13	0972.90.33.00	Reduzierring	1	27	0901.21.06.00	6kt-Schraube M10x20	2
14	0971.27.32.00	Kontaktelement	1		0907.10.10.00	6kt-Mutter M10	2
15	0972.90.03.00	Stopfbuchsverschraubung	1		0911.10.10.00	Federring A10	2

Schaltplan siehe Betriebsanleitung

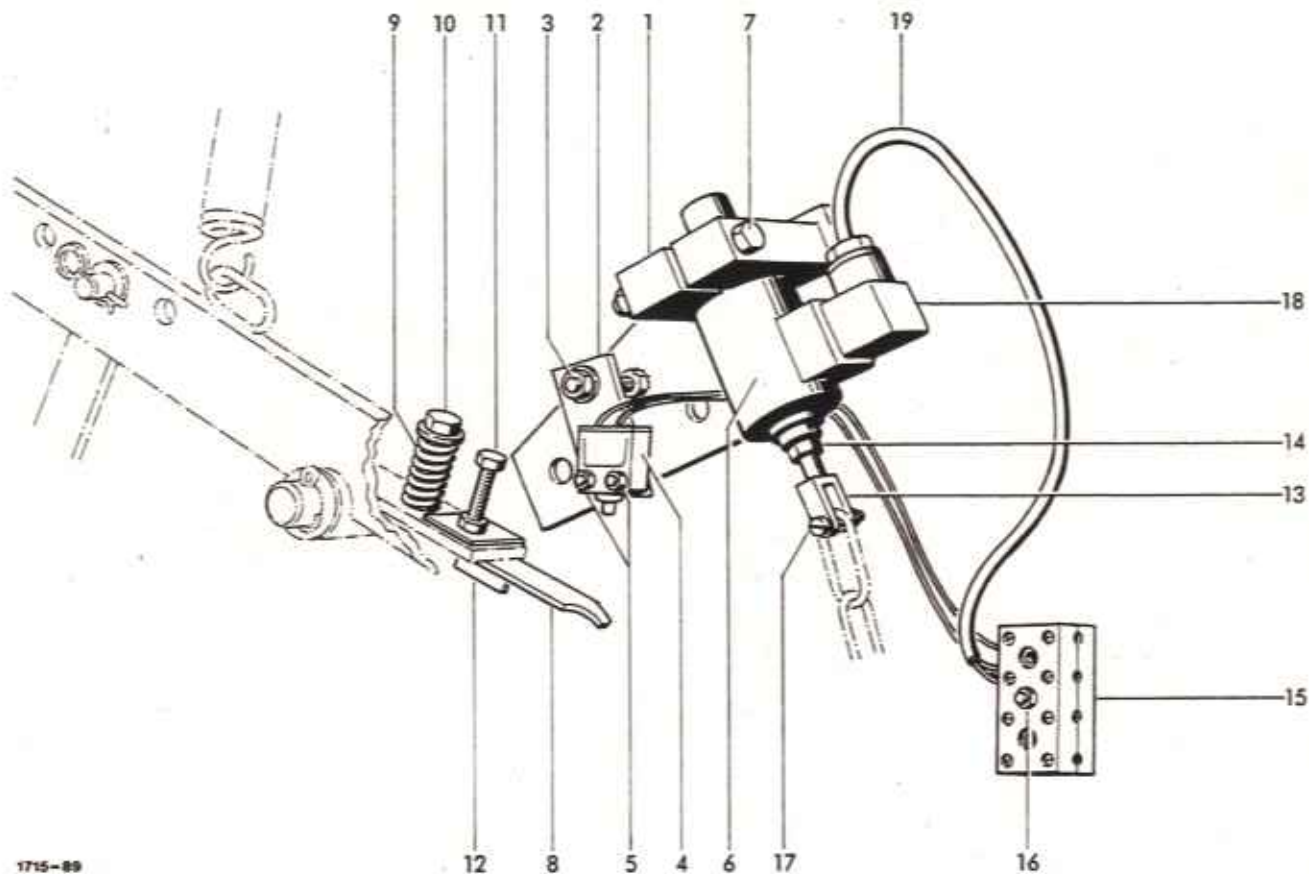

1715-89

ELEKTRISCHE AUSLÖSUNG
GARNBINDUNG

1	1716.34.12.01	Halter	1	11	0901.20.47.00	6kt-Schraube M6x20	1
2	1713.34.12.06	Lasche	1		0907.10.06.00	6kt-Mutter M6	1
3	0907.10.08.00	6kt-Mutter M8	2	12	1713.34.12.28	Winkel	1
	0910.10.08.00	Scheibe 8,4	2	13	0919.71.25.00	Gabelkopf	1
4	0971.41.01.00	Taster	1	14	0907.10.04.00	6kt-Mutter M4	2
5	0902.24.09.00	Zylinderschraube M3x16	2	15	0972.51.04.00	Leitungsverbinder	1
	0907.10.03.00	6kt-Mutter M3	2	16	0902.24.49.00	Zylinderschraube M5x25	1
	0911.10.03.00	Federring A3	2		0907.10.05.00	6kt-Mutter M5	1
6	0971.41.08.00	Hubmagnet	1		0911.10.05.00	Federring A5	1
7	0901.10.64.00	6kt-Schraube M8x60	1	17	0902.24.27.00	Zylinderschraube M4x16	1
	0907.10.08.00	6kt-Mutter M8	1		0911.10.04.00	Federring A4	1
	0911.10.08.00	Federring A8	1	18	0972.40.25.00	Gerätesteckdose	1
8	0940.64.92.00	Blattfeder	1	19	0972.13.11.00	Kunststoffkabel	1
9	0940.12.70.00	Druckfeder	1				
10	0901.20.74.00	6kt-Schraube M8x50	1				
	0907.60.08.00	Sicherungsmutter NM8	1				
	0910.15.09.00	Scheibe 9	1				

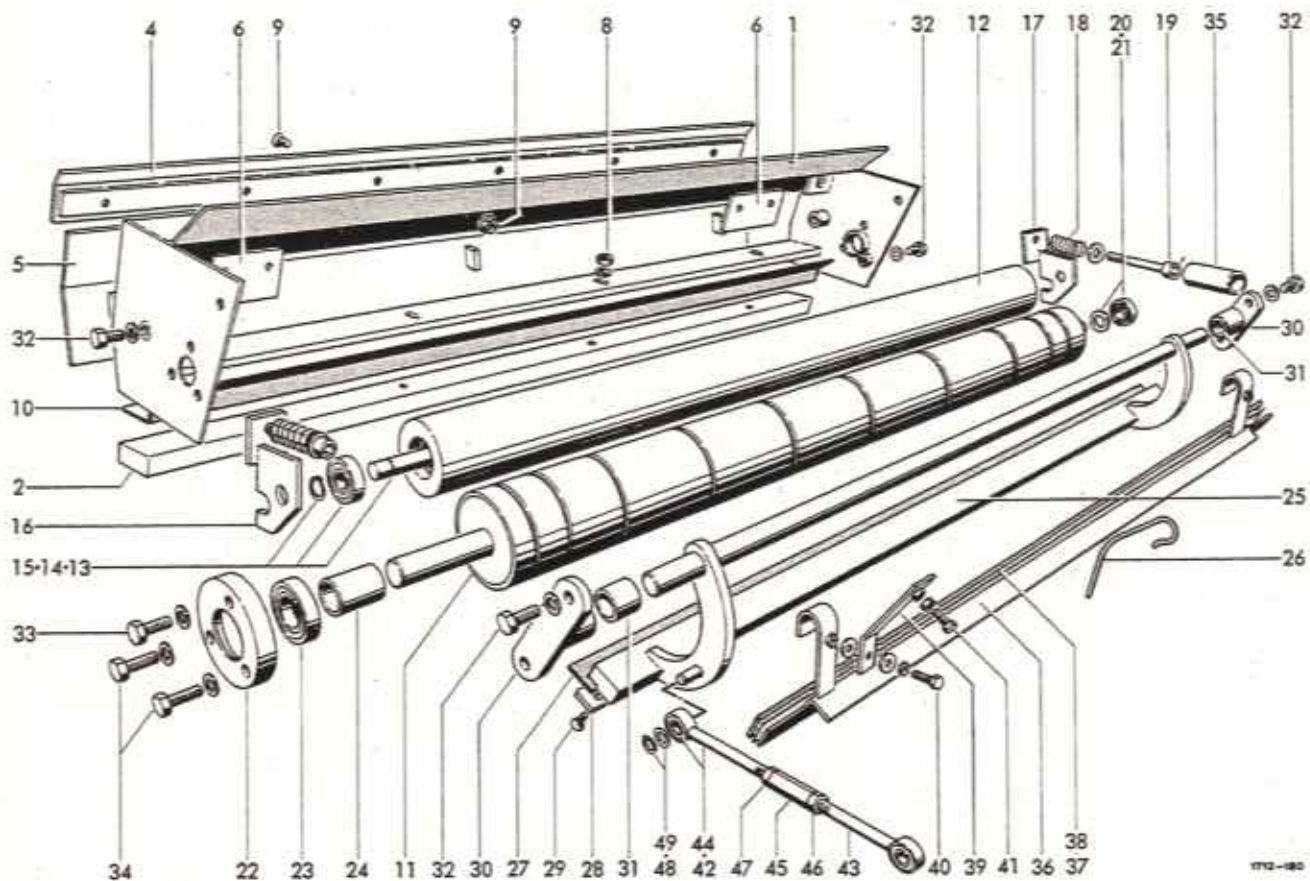

BINDETRÄGER

1	1712.37.01.01	Träger	1	18	0940.12.70.00	Druckfeder	2
2	1712.37.01.10	Amboß	1	19	0902.10.33.00	Zylinderschraube M8x65	2
3	0904.60.43.00	Gewindestift M8x16 zu Nr.2	4		0910.10.08.00	Scheibe 8,4	2
	0907.22.06.00	6kt-Mutter M8	4	20	0922.12.81.00	Rillenkugell. 3001-2RS1	1
4	1712.37.01.84	Abstreifer	1	21	0910.89.14.00	Anlaufscheibe	1
5	1712.37.01.80	Deckblech	1	22	1712.37.01.45	Lager	1
6	1712.37.01.83	Platte	2	23	0922.19.18.00	Spannringlager	1
7*	0902.60.44.00	Senkschraube M8x25 zu Nr.6	4	24	1712.37.01.47	Distanzrohr	1
8	0902.10.66.00	Zylinderschraube Inbus Plus	4	25	1712.37.01.49	Messerträger	1
	0907.10.10.00	6kt-Mutter M10	4	26	0940.51.18.00	Feder	10
	0910.60.10.00	Scheibe 10,5	4	27	1712.37.01.54	Messer	1
9	0902.60.44.00	Senkschraube M8x25	6	28	1712.37.01.55	Klemmleiste	1
	0907.81.08.00	Sicherungsmutter M8	6	29	0902.60.34.00	Senkschraube M6x20	16
10	1712.37.01.66	Abstreifer	1	30	1712.37.01.58	Flanschlager mit Nr.31	2
11	1712.37.01.18	Walze	1	31	1712.37.01.62	Buchse	2
12-15	1712.37.01.24	Druckwalze kpl.	1	32	0901.21.06.00	6kt-Schraube M10x20	6
12	1712.37.01.25	Walze	1		0911.10.10.00	Federring A10	6
13	1712.37.01.28	Welle	1	33	0901.21.11.00	6kt-Schraube M10x35	1
14	0922.11.53.00	Rillenkugellager 6202-2Z	2		0911.10.10.00	Federring A10	1
15	0912.50.12.00	Sicherungsscheibe 12	2	34	0901.21.12.00	6kt-Schraube M10x40	2
16	1712.37.01.32	Spannlager rechts	1		0911.10.10.00	Federring A10	2
17	1712.37.01.35	Spannlager links	1				

Fortsetzung H 51

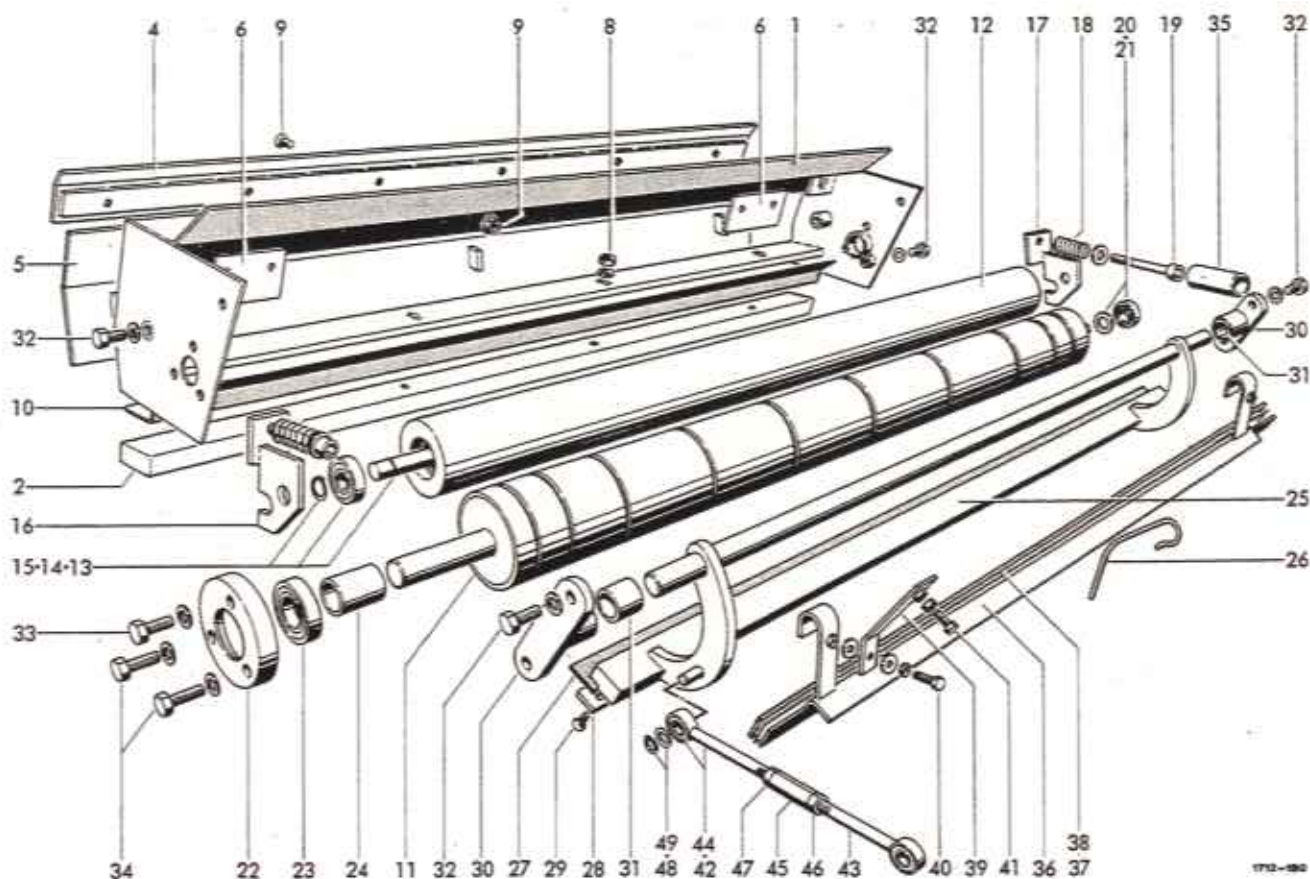

VERBINDUNGSTEILE

35	0926.60.27.00	Schutzschlauch	2	42-47	1715.37.04.01	Pleuel kpl.	1
36	1712.37.13.01	Abstreifer mit Nr.37 u. 38	1	42	1712.37.04.02	Augenbolzen	1
37	0938.96.20.00	Nylon-Faser-Filz lg.1145	1	43	1715.37.04.06	Augenbolzen	1
38	0938.96.21.00	Klebeband lg.1145	1	44	0920.39.92.00	Silentbuchse	2
39	1712.37.13.08	Spannwinkel	2	45	0908.81.04.00	Spannschloßmutter SPM 12	1
40	0901.20.51.00	6kt.Schraube M6x30	2	46	0907.10.12.00	6kt-Mutter M12	1
	0910.40.06.00	Scheibe R6,6	4	47	0907.10.13.00	6kt-Mutter M12 li.	1
	0911.10.06.00	Federring A6	2	48	0912.50.10.00	Sicherungsscheibe 10	1
41	0901.20.49.00	6kt-Schraube M6x25	2	49	0910.10.13.00	Scheibe 13	1
	0907.10.06.00	6kt-Mutter M6	2				

siehe auch H 50

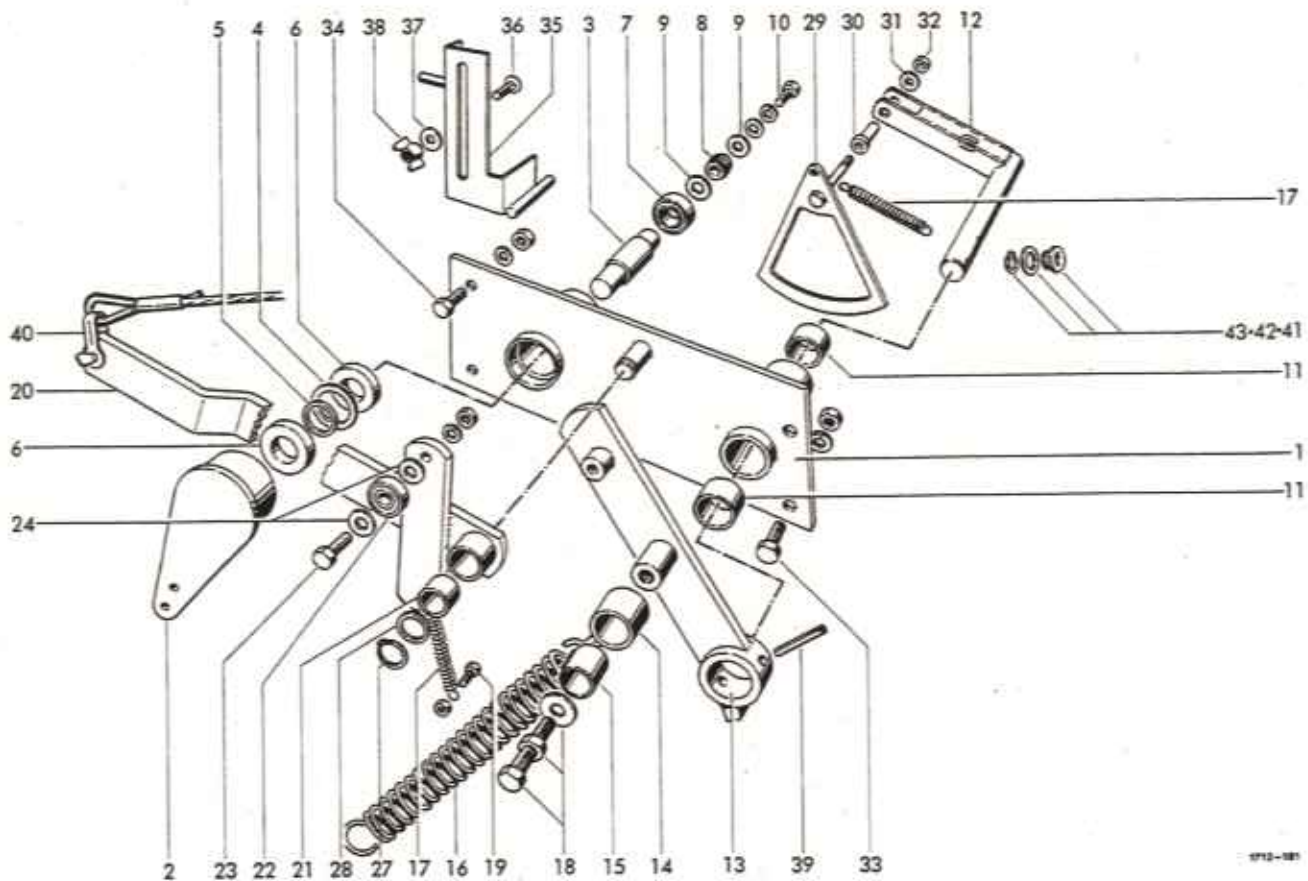

STEUERUNG

1-11	1712.37.02.01	Schaltplatte kpl.	1	21	0920.11.25.00	Laufbuchse	1
1	1712.37.02.02	Schaltplatte	1	22	0924.50.06.00	Laufrolle 8x24x7	1
2	1712.37.02.08	Schalthebel	1	23	0901.20.68.00	6kt-Schraube M8x25	1
3	1712.37.02.12	Welle	1		0907.10.08.00	6kt-Mutter M8	1
4	0925.38.24.00	Filzscheibe	1		0911.10.08.00	Federring A8	1
5	0910.71.34.00	Paßscheibe 17x24x1	2	24	0910.70.43.00	Paßscheibe 8x14x0,5	2
6	0924.54.02.00	Freilauf KK 17	2	27	0912.10.16.00	Sicherungsring 16x1	1
7	0922.12.54.00	Rillenkugell. 6203-2RS	1	28	0910.71.29.00	Paßscheibe 16x22x1,5	1
8	0362.24.00.00	Transportrolle	1	29	1712.37.02.68	Segment	1
9	0910.80.24.00	Scheibe	2	30	1712.37.02.72	Buchse	1
10	0901.20.45.00	6kt-Schraube M6x16	1	31	0910.64.06.00	Scheibe A6,4	1
	0910.64.06.00	Scheibe A6,4	1	32	0907.60.06.00	Sicherungsmutter NM6	1
	0911.10.06.00	Federring A6	1	33	0901.21.49.00	6kt-Schraube M12x30	2
11	0920.70.25.00	Gleitlager	2		0907.10.12.00	6kt-Mutter M12	2
12	1712.37.02.25	Kniehebel	1		0911.10.12.00	Federring A12	2
13	1712.37.02.31	Hebel	1	34	0901.21.08.00	6kt-Schraube M10x25	2
14+15	1712.37.02.36	Gelenk kpl.	1		0907.10.10.00	6kt-Mutter M10	2
14	1712.37.02.37	Gelenk	1		0911.10.10.00	Federring A10	2
15	0920.12.33.00	Laufbuchse	1	35	1712.37.02.85	Einstellblech	1
16	0940.25.21.00	Zugfeder	1	36	0903.10.42.00	Flachrundschrabe M8x25	1
17	0940.20.48.00	Zugfeder	2	37	0910.80.18.00	Scheibe	1
18	0901.11.42.00	6kt-Schraube M12x55	1	38	0908.31.08.00	Flügelmutter M8	1
	0907.10.12.00	6kt-Mutter M12	1	39	0915.51.85.00	Spannhülse 8x40	1
	0910.10.13.00	Scheibe 13	1	40	0936.99.73.00	Schäkel	1
19	0901.20.47.00	6kt-Schraube M6x20	1	41	0361.08.00.00	Garnführungsöse	1
	0907.60.06.00	Sicherungsmutter NM6	1	42	0910.80.92.00	Scheibe	1
20-24	1712.37.02.51	Hebel kpl.	1	43	0912.10.20.00	Sicherungsring 20x1,2	1
20	1712.37.02.52	Arm	1				

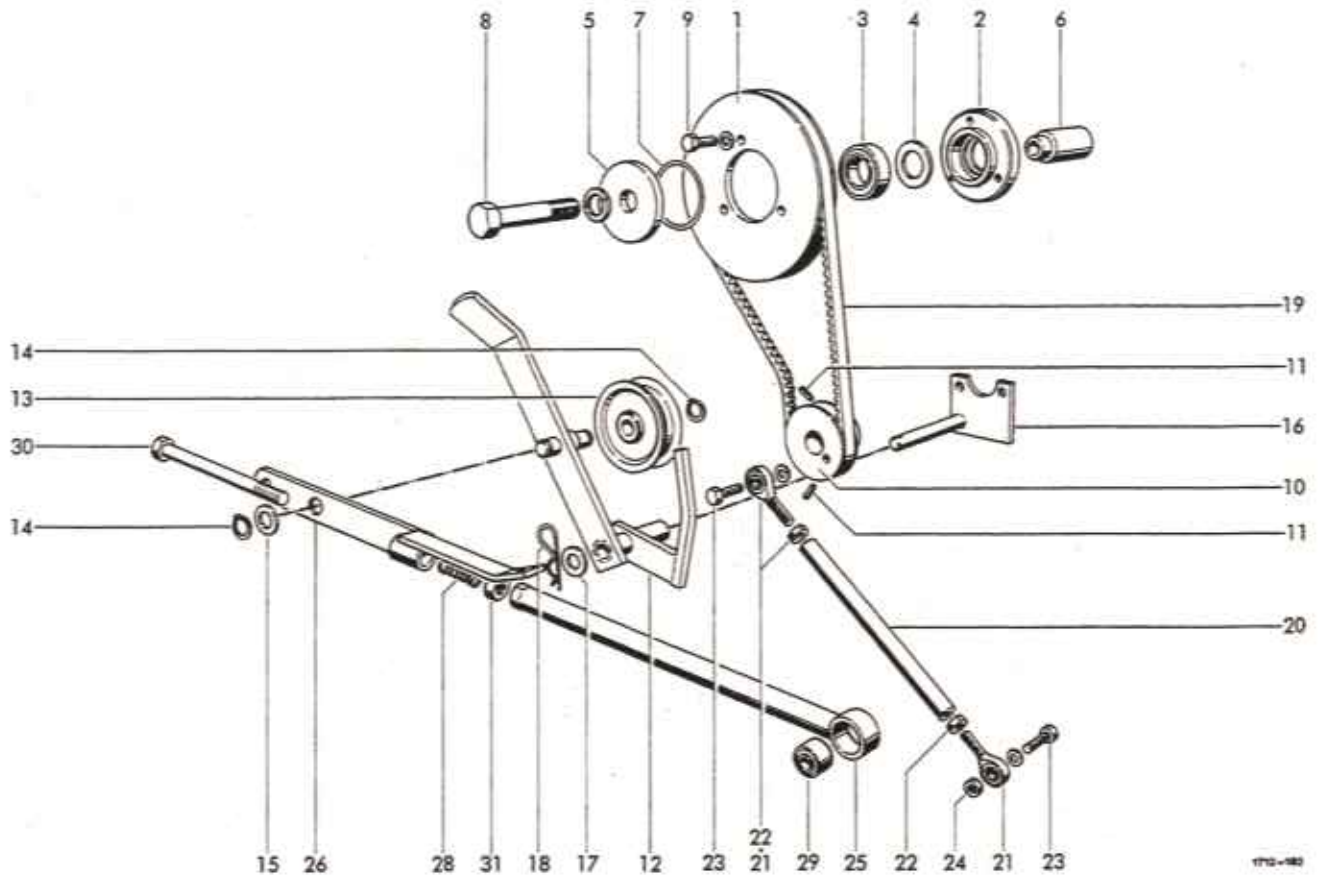

ANTRIEB

1	0703.29.00.00	Keilriemenscheibe	1	18	0916.21.04.00	Federstecker	1
2	1712.37.03.02	Lagerring	1	19	0933.11.07.00	Keilriemen	1
3	0924.54.01.00	Freilauf KK 25 B	1	20-22	1712.37.03.37	Pleuel kpl.	1
4	0925.38.35.00	Filzscheibe	1	20	1712.37.03.38	Rohr	1
5	1712.37.03.05	Scheibe	1	21	0919.88.01.00	Hochleistungs-Gelenkkopf	2
6	1712.37.03.06	Buchse	1	22	0907.10.06.00	6kt-Mutter M6	2
7	0925.24.44.00	Runddichtring OR44,2x3	1	23	0901.20.47.00	6kt-Schraube M6x20	2
8	0901.12.50.00	6kt-Schraube M16x110	1		0911.10.06.00	Federring A6	2
	0911.10.16.00	Federring A16	1	24	0907.10.06.00	6kt-Mutter M6	1
9	0901.20.45.00	6kt-Schraube M6x16	3				
	0911.10.06.00	Federring A6	3				
10	0304.14.00.00	Keilriemenscheibe	1				
11	0904.70.40.00	Gewindestift M8x10	2	25-31	1712.37.04.18	Schaltstange kpl.	1
12	1712.37.03.18	Spannhebel	1	25	1712.37.04.19	Zugstange	1
13	0924.52.11.00	Spannrolle	1	26	1712.37.04.24	Lasche	1
14	0912.10.15.00	Sicherungsring 15x1	2	28	0940.12.70.00	Druckfeder	1
15	0910.15.16.00	Scheibe 16	1	29	0920.39.92.00	Silentbuchse	1
16	1712.37.03.29	Lagerplatte	1	30	0901.11.17.00	6kt-Schraube M10x140	1
17	0910.30.15.00	Scheibe 15	1	31	0907.10.10.00	6kt-Mutter M10	1

VERBINDUNGSTEILE

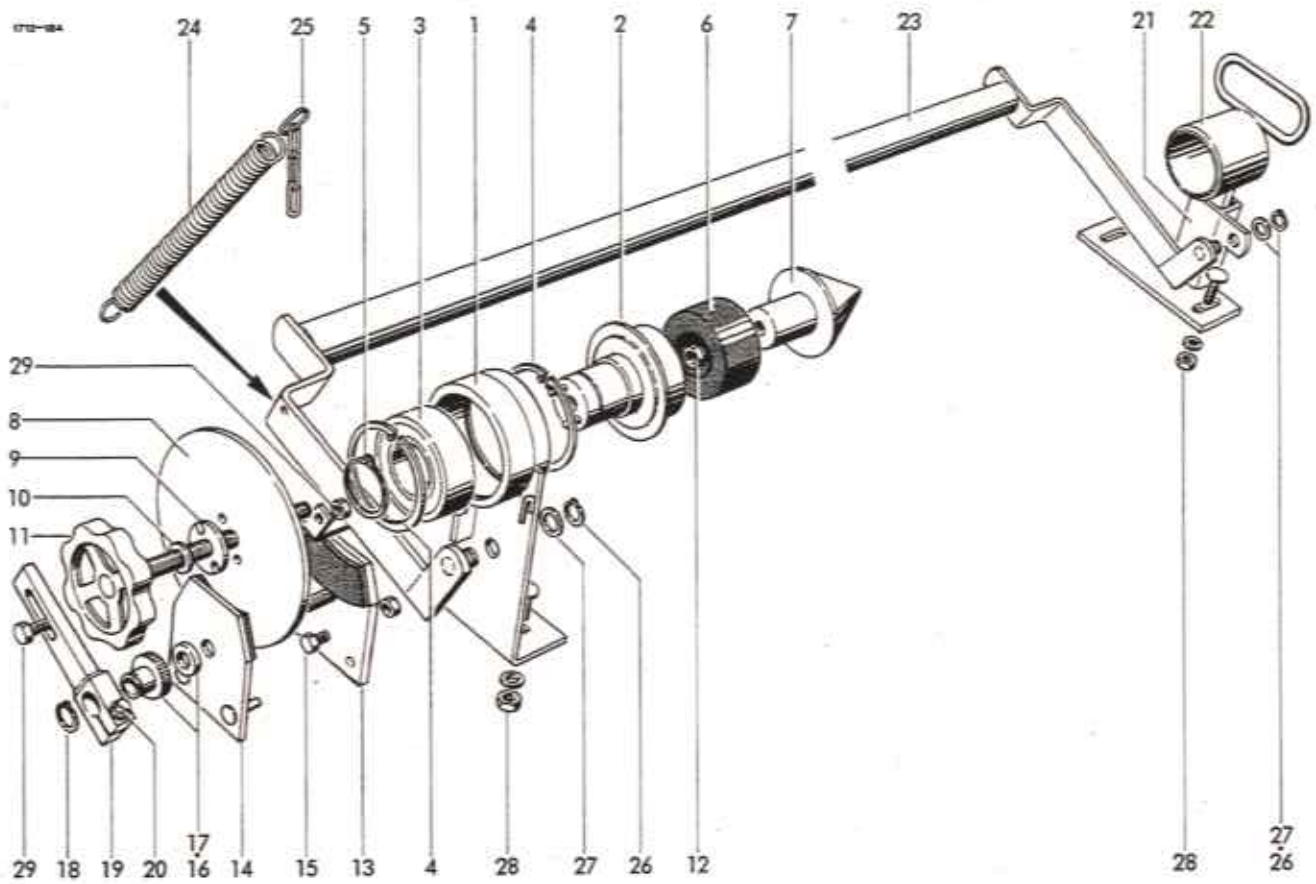

ROLLENHALTER MIT BREMSE

1-20	1712.37.10.01	Lagerung mit Bremse	1	16	0320.49.00.00	Rändelmutter	1
1	1712.37.10.03	Lagerplatte	1	17	0922.93.19.00	Axial-Nadellager	1
2	1712.37.10.09	Nabe	1	18	0912.10.18.00	Sicherungsring 18x1,2	1
3	0922.20.19.00	Schrägkugellager 3209-2RS	1	19	1712.37.10.49	Hebel	1
4	0912.15.85.00	Sicherungsring 85x3	2	20	0901.20.51.00	6kt-Schraube M6x30	1
5	0912.10.45.00	Sicherungsring 45x1,75	1		0910.10.06.00	Scheibe 6,4	1
6	0328.89.00.00	Ring	1	21	1712.37.10.57	Stützlager	1
7	1712.37.10.19	Øorn	1	22	1712.37.10.62	Stütze	1
8	1712.37.10.20	Bremsscheibe	1	23	1712.37.10.68	Spannbügel	1
9	0328.88.00.00	Scheibe	1	24	0940.23.47.00	Zugfeder	1
10	0910.10.13.00	Scheibe 13	1	25	0935.51.04.00	Kette 4G1	1
11	1712.37.10.24	Spindel	1	26	0912.10.15.00	Sicherungsring 15x1	2
12	0907.60.12.00	Sicherungsmutter NM12	1	27	0910.30.15.00	Scheibe 15	2
13-20	1712.37.10.31	Bremse	1	28	0903.10.71.00	Flachrundschaube M10x25	4
13	1712.37.10.32	Platte	1		0911.10.10.00	Federring A10	4
14	1712.37.10.39	Platte	1		0907.10.10.00	6kt-Mutter M10	4
15	0901.20.66.00	6kt-Schraube M8x20	1	29	0901.20.70.00	6kt-Schraube M8x30	1
	0907.22.08.00	6kt-Mutter M8	1		0907.10.08.00	6kt-Mutter M8	1

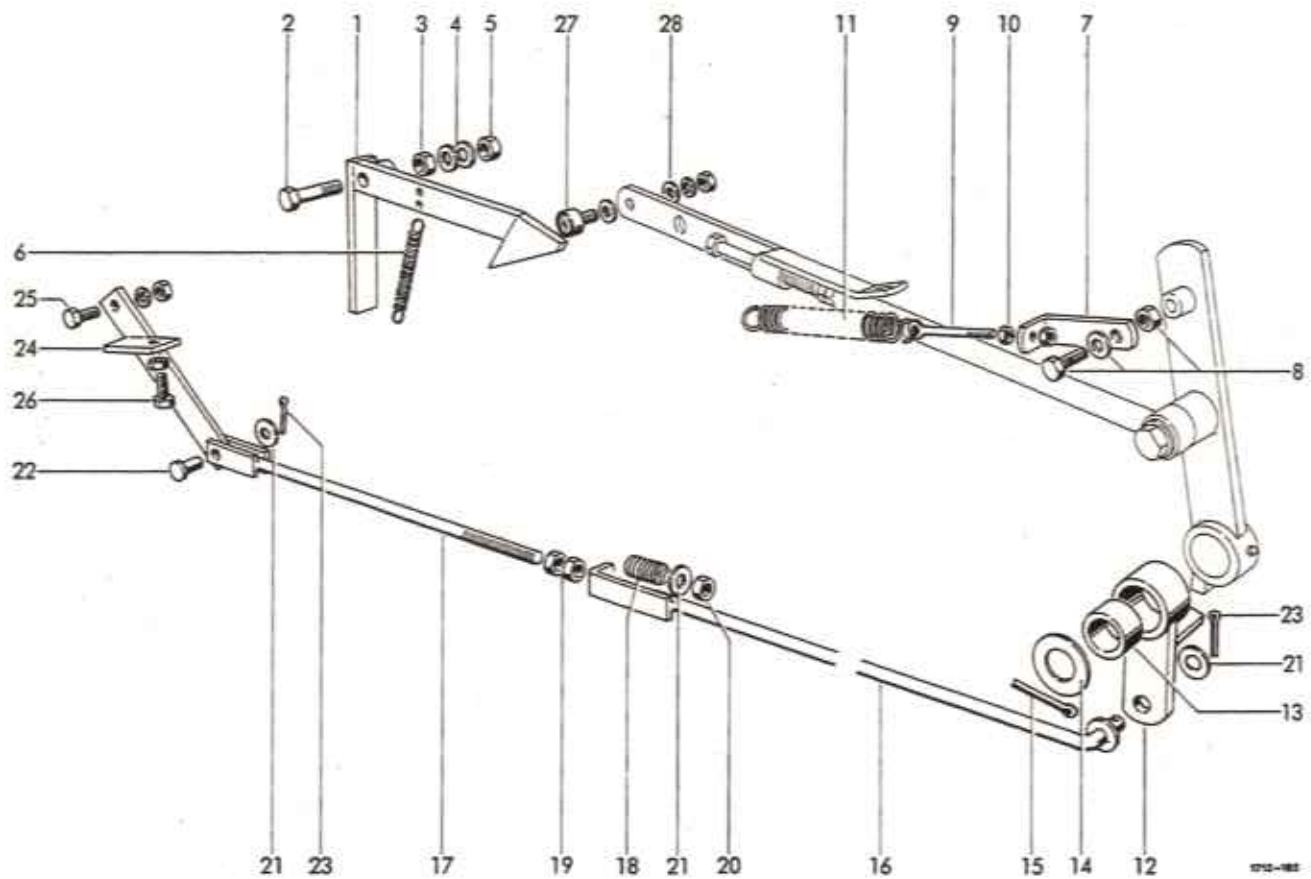

AUTOMATISCHE SPANNVORRICHTUNG

1	1712.37.11.01	Klinke	1	16	1715.37.11.28	Zugstange	1
2	0901.11.43.00	6kt-Schraube M12x60	1	17	1712.25.07.14	Stange	1
3	0907.10.12.00	6kt-Mutter M12	1	18	0940.19.52.00	Druckfeder	1
4	0907.80.12.00	Sicherungsmutter M12	1	19	0907.10.12.00	6kt-Mutter M12	2
5	0910.10.13.00	Scheibe 13	2	20	0907.80.12.00	Sicherungsmutter M12	1
6	0940.20.48.00	Zugfeder	1	21	0910.10.13.00	Scheibe 13	3
7	1712.37.11.12	Winkel	1	22	0917.50.83.00	Bolzen	1
8	0901.21.10.00	6kt-Schraube M10x30	1	23	0916.10.97.00	Splint 4x25	2
	0907.10.10.00	6kt-Mutter M10	1	24	1712.37.11.42	Hebel	1
	0910.10.10.00	Scheibe 10,5	1	25	0901.21.49.00	6kt-Schraube M12x30	1
9	0903.36.06.00	Augenschraube M6x60	1		0907.10.12.00	6kt-Schraube M12	1
10	0907.10.06.00	6kt-Mutter M6	2		0911.10.12.00	Federring A12	1
11	0940.23.09.00	Zugfeder	1	26	0901.21.10.00	6kt-Schraube M10x30	1
12+13	1712.37.11.20	Hebel kpl.	1		0907.10.10.00	6kt-Mutter M10	1
12	1712.37.11.21	Hebel	1	27	0924.51.18.00	Kurvenrolle	1
13	0920.13.74.00	Buchse	1	28	0910.10.08.00	Scheibe 8,4	2
14	0910.10.25.00	Scheibe 25	1		0911.10.08.00	Federring A8	1
15	0916.11.36.00	Splint 6,3x40	1		0907.10.08.00	6kt-Mutter M8	1

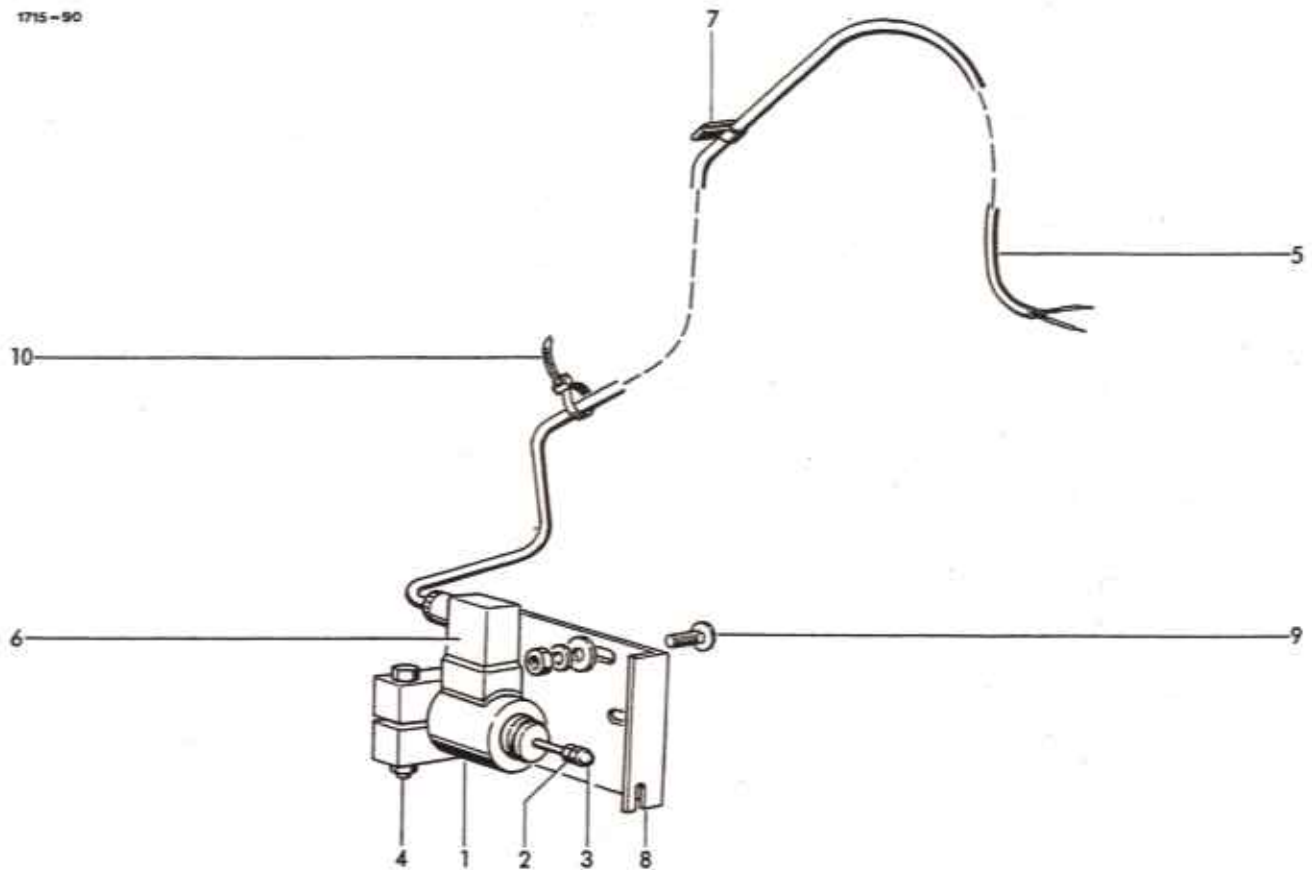

ELEKTROMAGNETISCHE AUSLÖSUNG
(Netzbindung)

1	0971.41.09.00	Hubmagnet	1	7	0972.62.12.00	Chassis-Kabelklemme	1
2	0907.10.05.00	6kt-Mutter M5	1	8	1712.37.12.47	Halter	1
3	0908.57.05.00	Hutmutter M5	1	9	0903.10.41.00	Flachrundschraube M8x20	2
4	0901.10.64.00	6kt-Schraube M8x60	1		0907.10.08.00	6kt-Mutter M8	2
	0907.10.08.00	6kt-Mutter M8	1		0910.10.08.00	Scheibe 8,4	2
	0911.10.08.00	Federring A8	1		0911.10.08.00	Federring A8	2
5	0972.13.14.00	Kunststoffkabel	1	10	0972.64.01.00	Kabelbinder	nB
6	0972.40.25.00	Gerätesteckdose	1				

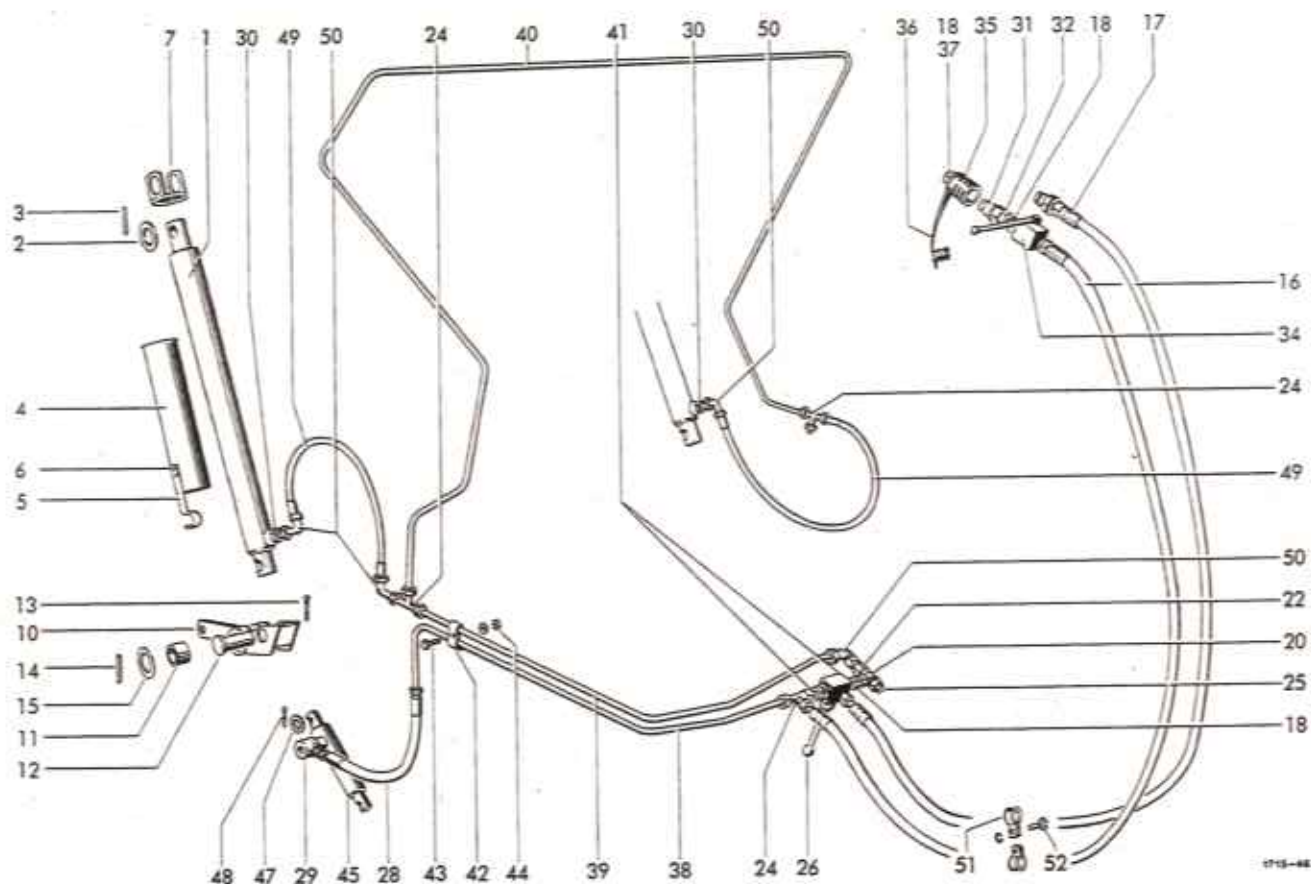

HYDRAULIKEINRICHTUNG

1	0951.11.41.00	Hydraulikzylinder	2	14	0915.51.87.00	Spannhülse 8x50	1
1a*	0951.51.06.00	Dichtungssatz zu Nr.1	2	15	0910.81.86.00	Scheibe	1
1b*	0902.16.01.00	Zylinderschraube M5x5,5	2	16	0954.12.68.00	Höchstdruckschlauch lg.2600	2
	0925.40.04.00	Dichtring A5x9	2	17	0954.31.20.00	Kupplungsstecker	1
	0938.90.76.00	Abdeckstopfen	2	18	0955.91.10.00	Überwurfmutter 12	6
2	0910.15.30.00	Scheibe 30	3	19*	0955.96.08.00	Schneidring 12 zu Nr.18	4
3	0915.51.59.00	Spannhülse 6x45	3	20	0955.30.41.00	Schwenkverschraubung-Gehäuse	1
4-6	1712.46.02.01	Stütze kpl.	2	21*	0925.40.19.00	Dichtring A18x24 z.Nr.20	1
4	1712.46.02.02	Stützrohr	2	22	0955.42.04.00	Gerade Anschraubverschraubung	1
5	0940.64.74.00	Blattfeder	4	24	0955.16.67.00	T-Verschraubung 12	3
6	0914.15.47.00	Halbrundniet 5x10	2	25	0952.26.01.00	Drosselrückschlagventil	1
7	1712.46.02.10	Stützlager	1	26	0952.13.60.00	Umschalt-Kugelhahn 12	1
10-11	1712.46.03.01	Kipplager kpl.	2	27*	0901.20.66.00	6kt-Schraube M8x20 zu Nr. 26	2
10	1712.46.03.02	Wippe	1		0911.10.08.00	Federring A8	2
11	0920.15.34.00	Laufbuchse					
12	0917.52.65.00	Bolzen					
13	0916.11.36.00	Splint 6,3x40					

Fortsetzung J 11

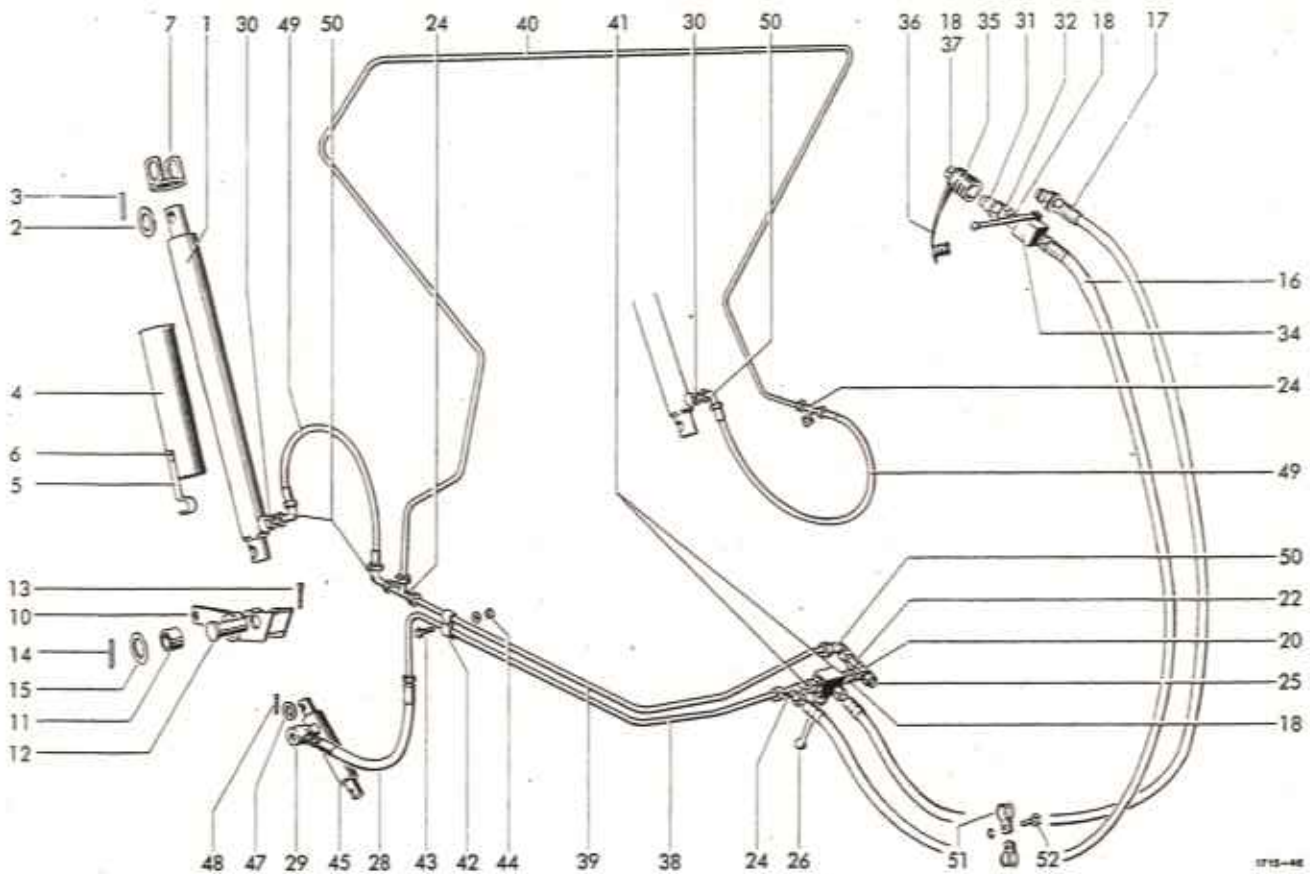

28	0954.12.06.00	Höchstdruckschlauch	1	42	0954.60.04.00	Schelle	2
	0954.12.17.00	+Höchstdruckschlauch	1	43	0901.20.47.00	6kt-Schraube M6x20	1
29	0955.31.16.00	Drosselfreie Schwenk- verschraubung 12	1	44	0910.15.06.00	Scheibe 6,6	1
30	0955.60.33.00	Ger. Einschraubstutzen	2	45	0907.80.06.00	Sicherungsmutter M6	1
31	0954.31.22.00	Kupplungsstecker 10	1	46*	0951.11.44.00	Hydraulikzylinder	1
32	0955.60.43.00	Gerader Einschraub- stutzen mit Schaft 12	1	47	0951.51.44.00	Dichtungssatz zu Nr. 45	1
33*	0954.31.80.00	Drosselscheibe zu Nr. 29	2	48	0910.10.17.00	Scheibe 17	1
34	0952.13.03.00	Block-Kugelhahn	1	49	0916.10.99.00	Splint 4x32	1
35	0954.31.01.00	Kupplungsmuffe	2	50	0954.12.17.00	Höchstdruckschlauch	2
35a*	0910.30.19.00	Scheibe z.Nr.35	2	50a*	0955.34.04.00	Einstellbare Winkel- verschraubung 12	4
36	0954.32.10.00	Staubstecker	2	51	0954.31.82.00	Drosselscheibe zu Nr.50	2
37	5633.13.09.06	Platte	2	52	0954.62.43.00	Norma-Schelle	2
38	1715.46.04.31	Rohrleitung	1	53*	0901.20.47.00	6kt-Schraube M6x20	1
39	1715.46.04.32	Rohrleitung	1	53*	0911.10.06.00	Federring A6	1
40	1715.46.04.33	Rohrleitung	1	54*	1712.46.90.00	Hydr.Verteilerblock schlepperseitig	1
41	1712.46.04.34	Rohrleitung	2			+Verschlussbutzen	1

● = Sonderausrüstung
+ = bei Breitaufsammler

+ = ohne Kettenschmieranlage

siehe auch J 10

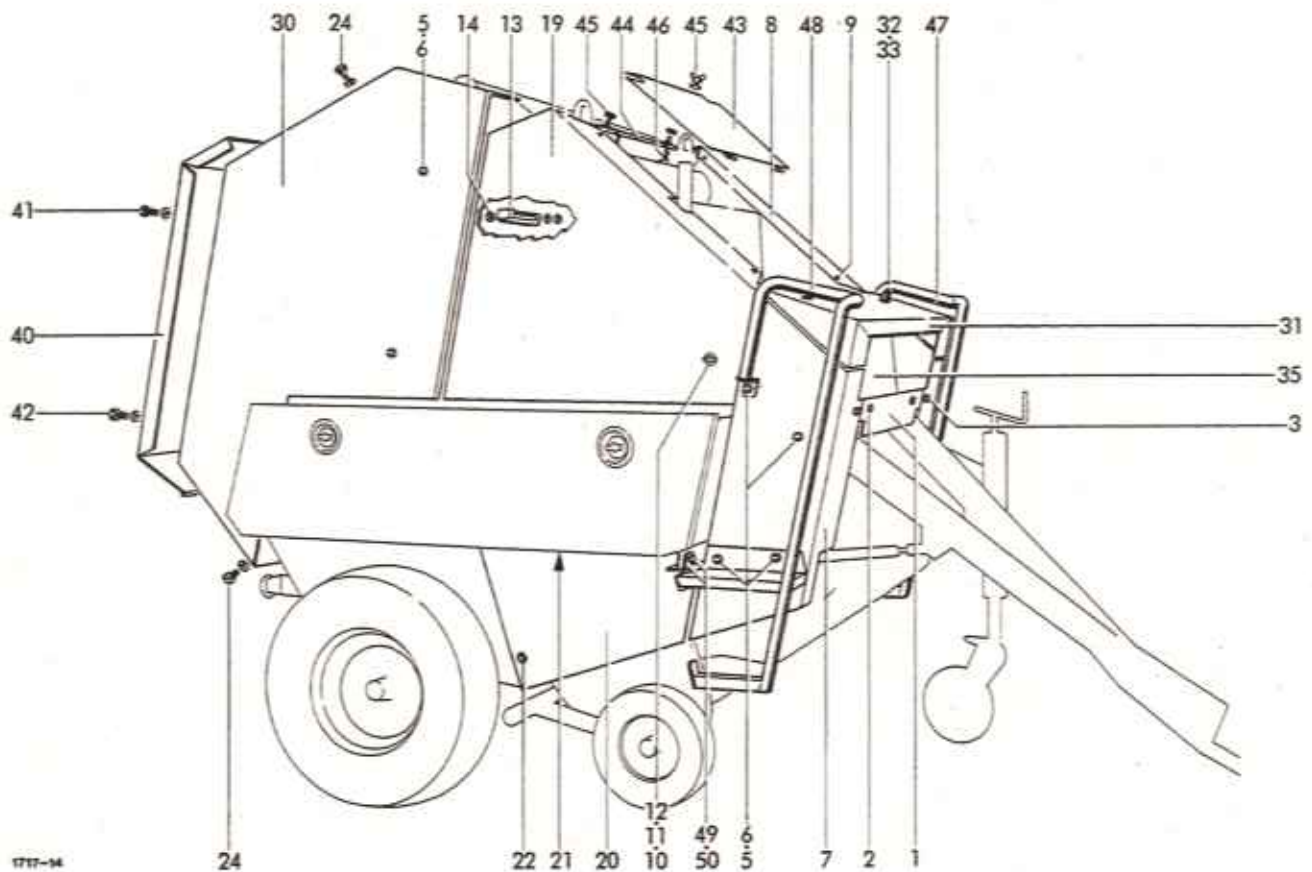

SCHUTZVORRICHTUNGEN

1	1712.37.06.67	Blende	1	18	1716.51.04.31	Schutzklappe	1
2	0901.20.68.00	6kt-Schraube M8x25	2	19	1716.51.04.40	•Schutzklappe	1
	0910.40.09.00	Scheibe R9	2	20	1716.51.05.01	Schutzhaube	1
	0911.10.08.00	Federring A8	2	21	1716.51.05.22	Schutzblech	1
3	0901.20.66.00	6kt-Schraube M8x20	2	22	1716.51.05.21	•Schutzblech	1
	0910.40.09.00	Scheibe R9	2	23	0901.20.66.00	6kt-Schraube M8x20	3
	0911.10.08.00	Federring A8	2	24	0907.10.08.00	6kt-Mutter M8	3
4	1716.51.02.01	Schutzkasten	1		0911.10.08.00	Federring A8	3
	1716.51.02.06	•Schutzkasten	1		0910.10.08.00	Scheibe 8,4	6
5	0907.10.12.00	6kt-Mutter M12	14	25	0907.10.08.00	6kt-Mutter M8	1
	0910.10.13.00	Scheibe 13	14	26	0911.10.08.00	Federring A8	1
6	0938.90.64.00	6kt-Schutzkappe	11	26a	0910.10.08.00	Scheibe 8,4	1
7	1716.51.03.01	Schutzkasten	1	27*	1716.51.06.01	Schutzkasten	1
	1716.51.03.06	•Schutzkasten	1	28	0905.19.11.00	Swageformschraube	12
8	1716.51.04.01	Schutzblech mit Nr.9	1	29*	0910.40.06.00	Scheibe R6,6	12
9*	0938.98.59.00	Nutpuffer zu Nr.8,31	6	30	1716.51.06.10	Tür	1
10-12	0938.29.81.00	Vorreiber kpl.	4	31	1716.51.06.25	Abdeckblech	1
10	0938.29.83.00	Gehäuse mit Mutter	4	32	1717.51.06.28	Kettenschutz	1
11	0938.29.84.00	Zunge	4	33	0938.96.85.00	Kantenschutz zu Nr. 26a	1
12	0938.29.82.00	Knebelbetätigung	4		0907.10.12.00	6kt-Mutter M12 z.Nr.26a	4
13	1713.51.04.10	Riegel	3		0910.10.13.00	Scheibe 13	4
14	0901.20.66.00	6kt-Schraube M8x20	6		1715.51.09.08	Kettenschutz	1
	0910.40.09.00	Scheibe R9	6		0901.20.42.00	6kt-Schraube M6x10 zNr28	2
	0907.60.08.00	Sicherungsmutter NM8	6		0910.40.06.00	Scheibe R6,6	2
15*	0912.10.12.00	+Sicherungsring 12x1	4		1716.51.07.01	Schutzkasten	1
16	1716.51.04.22	Schutz	1		1715.37.06.82	Haube	1
17	1716.51.04.25	Halter	1		0940.91.70.00	Parabelfeder	2
					0907.10.08.00	6kt-Mutter M8	2
					0911.10.08.00	Federring A8	2

+ = zu Nr. 8, 18, 19 und 25
• = bei Breitaufsammler

Fortsetzung K 11

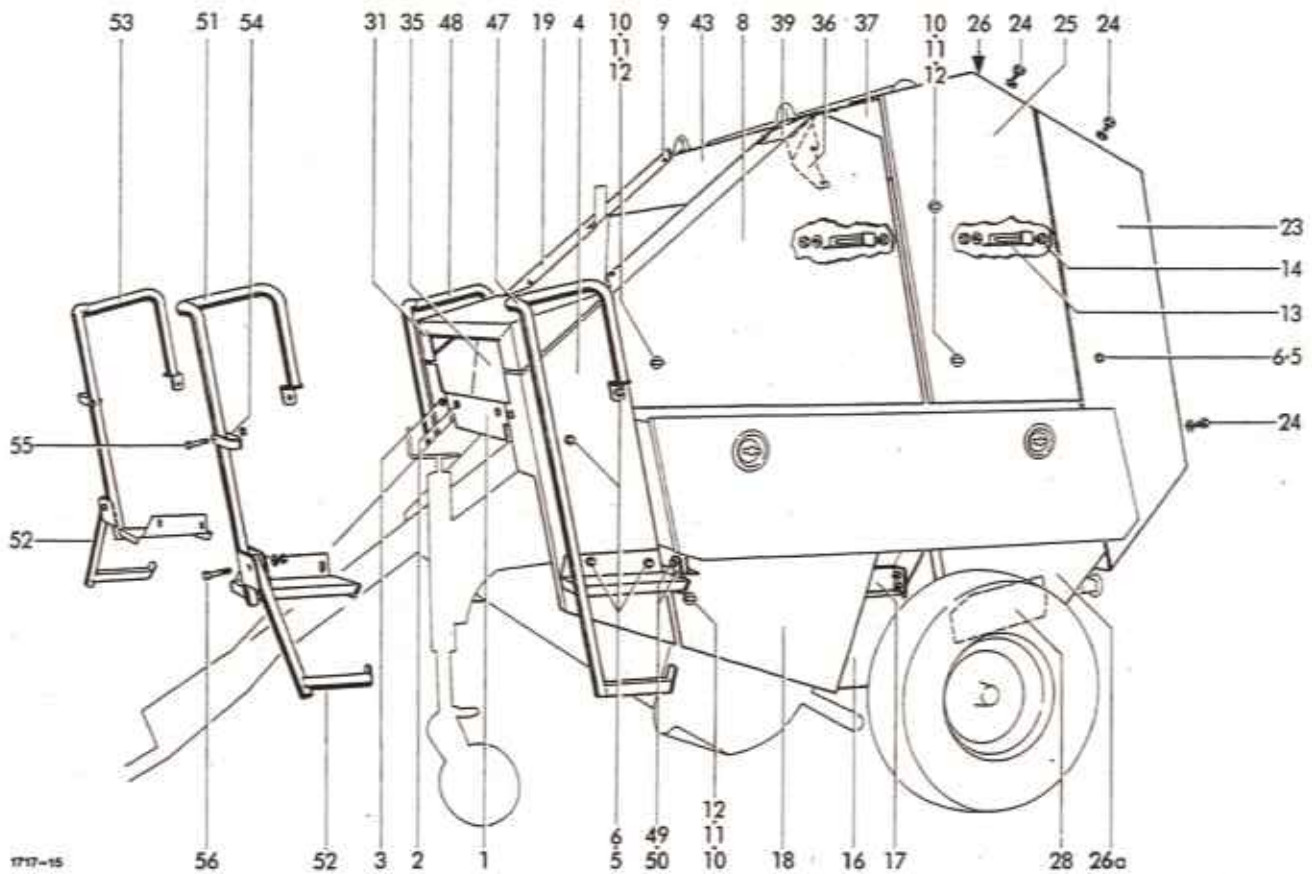

AUFSTIEGE
für Breitaufsammler

34*	0901.20.66.00	+6kt-Schraube M8x20	6	51	1713.51.16.01	Aufstieg, links	1
	0907.10.08.00	6kt-Mutter M8	6	52	1713.51.16.89	Tritt	2
	0910.40.09.00	Scheibe R9	6	53	1713.51.16.14	Aufstieg, rechts	1
	0911.10.08.00	Federring A8	6	54	1713.51.16.22	Riegel	2
35	1716.51.08.17	Mulde	1	55	0901.10.14.00	6kt-Schraube M5x55	2
36	1715.51.10.07	Halter	1		0907.60.05.00	Sicherungsmutter M5	2
37	1715.51.10.14	Schutzblech	1	56	0901.11.42.00	6kt-Schraube M12x55	2
38*	0901.20.64.00	6kt-Schraube M8x16 zNr37	2		0907.60.12.00	Sicherungsmutter M12	2
	0911.10.08.00	Federring A8	2		0910.10.13.00	Scheibe 13	2
39	1715.51.10.25	Schutzblech	1				
40	1717.51.13.01	Schutzblech	1				
41	0901.20.71.00	6kt-Schraube M8x35	2				
	0910.10.08.00	Scheibe 8,4	2				
42	0901.20.64.00	6kt-Schraube M8x16	2				
	0910.40.09.00	Scheibe R9	2				
43	1717.51.17.01	Schutzblech	1				
44	1717.51.17.05	Halter	1				
45	0908.31.08.00	Flügelmutter M8	2				
	0910.40.09.00	Scheibe R9	4				
46	0954.69.91.00	Hütchenbinder	2			siehe auch K 10	
47	1716.51.14.09	Aufstieg, links	1				
48	1716.51.14.20	Aufstieg, rechts	1				
49	1716.51.14.22	Lasche	2				
50	0901.20.68.00	6kt-Schraube M8x25	4				
	0907.10.08.00	6kt-Mutter M8	4				
	0911.10.08.00	Federring A8	4				
	0910.40.09.00	Scheibe R9	4				

+ = zu Nr.31 und 35

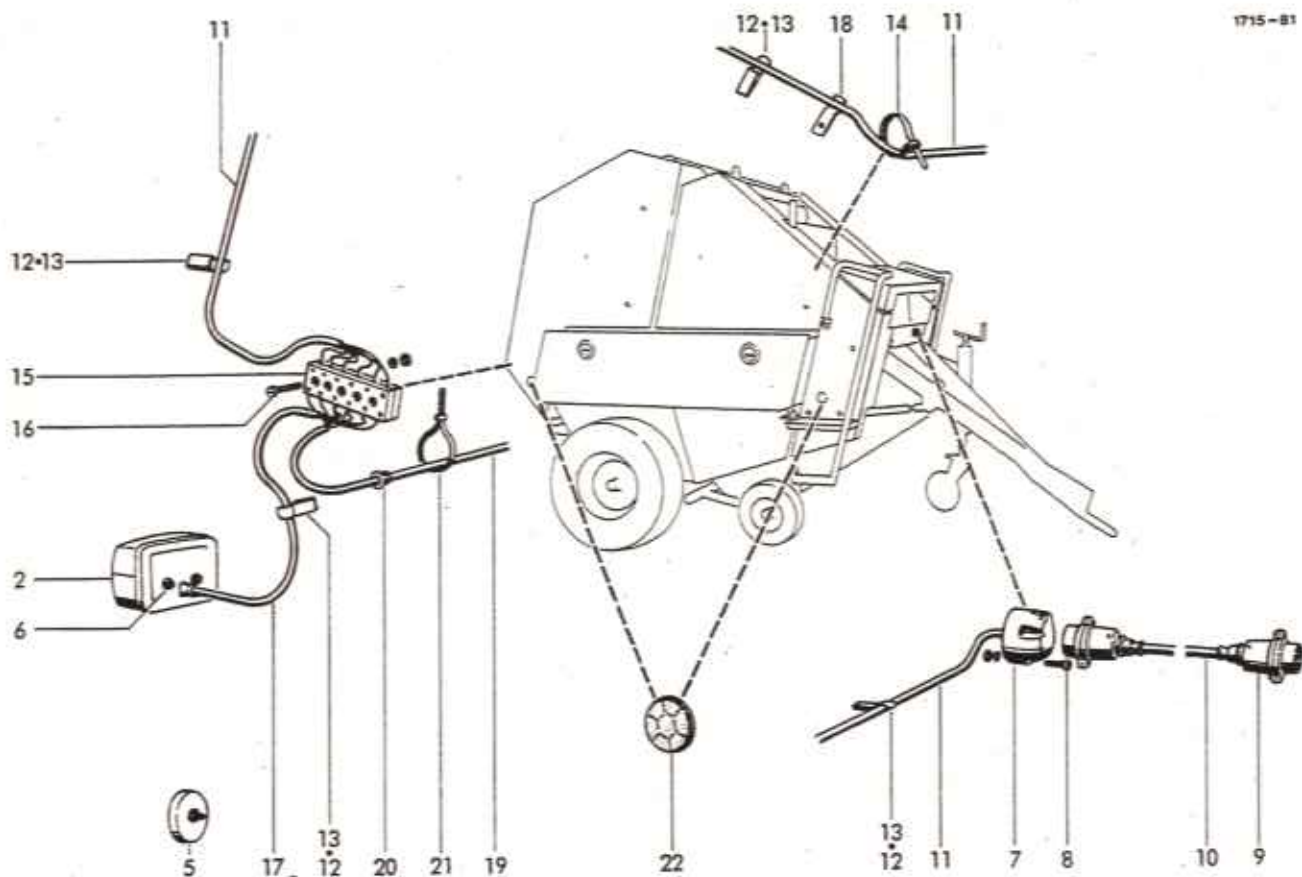

BELEUCHTUNG

1*	0974.10.01.00	Leuchte BBSK 215 Li.	1	10	0972.16.36.00	Kunststoffkabel	
2	0974.10.02.00	Leuchte BBS 215 Re.	1			6x1,0x3000	1
3*	0974.20.38.00	Glühlampe RL 12V 21W	4	11	0972.16.68.00	Kunststoffkabel	
		zu Nr. 1+2				6x1,0x5500	1
4*	0974.20.07.00	Glühlampe G 12V 10W	2	12	0972.62.11.00	Chassis-Kabelklemme	6
		zu Nr. 1+2					
5	0974.42.01.00	Rückstrahler Typ R 13 C	2	13	0972.62.12.00	Chassis-Kabelklemme	11
6	0902.24.45.00	Zylinderschraube M5x16	4	14	0972.64.02.00	Kabelbinder 3,4x208	1
	0907.10.05.00	6kt-Mutter M5	4	15	0972.51.36.00	Leitungsverbinder	1
	0911.10.05.00	Federring A5	4	16	0902.24.31.00	Zylinderschraube M4x25	2
7	0972.46.01.00	Steckdose A 7	1		0907.10.04.00	6kt-Mutter M4	2
8	0902.24.52.00	Zylinderschraube M5x35	3	17	0911.10.04.00	Federring A4	2
	0907.10.05.00	6kt-Mutter M5	3	18	0972.14.10.00	Kunststoffkabel 4x1,0x600	1
	0911.10.05.00	Federring A5	3	19	0938.50.08.00	Schelle R 4	1
9+10	0972.16.86.00	Verbindungskabel kpl.	1	20	0972.14.44.00	Kunststoffkabel 4x1,0x2150	1
		6x1,0x3000	1	21	0972.60.01.00	Schnappdurchführung	2
9	0972.46.02.00	Stecker B 7	2	22	0972.64.03.00	Kabelbinder 4,8x378	5
					0974.46.01.00	Seitenstrahler RD 60 gelb	4

Teilnummer	Seite Nr.	Teilnummer	Seite Nr.	Teilnummer	Seite Nr.	Teilnummer	Seite Nr.
0304.14.00.00	H 53 10	0901.10.64.00	H 46 7	0901.20.66.00	C 75 18	0901.21.10.00	C 30 11
0307.66.00.00	D 20 12	0901.10.64.00	H 57 4	0901.20.66.00	C 85 8	0901.21.10.00	C 30 40
0307.67.00.00	D 20 4	0901.10.67.00	C 80 3	0901.20.66.00	C 85 10	0901.21.10.00	C 75 8
0307.96.00.00	D 20 12	0901.11.05.00	C 20 17	0901.20.66.00	D 20 28	0901.21.10.00	G 10 9
0307.97.00.00	D 20 4	0901.11.06.00	B 10 12	0901.20.66.00	D 30 19	0901.21.10.00	G 20 9
0308.26.00.00	H 30 3	0901.11.08.00	C 60 3	0901.20.66.00	G 40 6	0901.21.10.00	G 30 9
0309.23.00.00	G 10 12	0901.11.11.00	C 10 21	0901.20.66.00	G 50 6	0901.21.10.00	G 40 9
0309.23.00.00	G 20 12	0901.11.17.00	H 53 30	0901.20.66.00	G 70 6	0901.21.10.00	G 50 9
0309.23.00.00	G 30 11	0901.11.42.00	C 55 19	0901.20.66.00	H 20 5	0901.21.10.00	G 60 9
0309.47.00.00	H 30 7	0901.11.42.00	H 52 18	0901.20.66.00	H 20 17	0901.21.10.00	G 70 9
0309.71.00.00	C 10 10	0901.11.42.00	K 11 56	0901.20.66.00	H 54 2	0901.21.10.00	G 70 25
0309.82.00.00	G 10 11	0901.11.43.00	D 30 10	0901.20.66.00	H 54 12	0901.21.10.00	H 10 22
0309.82.00.00	G 20 11	0901.11.43.00	H 56 2	0901.20.66.00	H 55 15	0901.21.10.00	H 56 8
0309.89.00.00	C 50 4	0901.11.44.00	C 40 9	0901.20.66.00	J 10 27*	0901.21.10.00	H 56 26
0312.02.00.00	G 10 2	0901.11.45.00	C 55 15	0901.20.66.00	K 10 3	0901.21.11.00	B 40 19
0312.02.00.00	G 20 2	0901.11.46.00	B 40 13	0901.20.66.00	K 10 14	0901.21.11.00	C 50 37
0312.02.00.00	G 70 18	0901.11.47.00	G 10 13	0901.20.66.00	K 10 21	0901.21.11.00	H 10 20
0313.57.00.00	C 55 6	0901.11.47.00	G 20 13	0901.20.66.00	K 11 34*	0901.21.11.00	H 50 33
0320.49.00.00	H 55 16	0901.11.47.00	G 30 12	0901.20.67.00	H 20 35	0901.21.12.00	H 50 34
0328.14.00.00	C 60 29	0901.11.48.00	D 30 2	0901.20.68.00	B 40 3	0901.21.24.00	G 80 18
0328.39.00.00	C 60 27	0901.12.45.00	C 45 5	0901.20.68.00	C 60 29	0901.21.29.00	E 10 19
0328.43.00.00	G 40 11	0901.12.47.00	A 10 12	0901.20.68.00	C 70 7	0901.21.47.00	A 10 13
0328.43.00.00	G 70 11	0901.12.50.00	H 53 8	0901.20.68.00	H 30 19	0901.21.47.00	C 60 22
0328.48.00.00	G 40 5	0901.13.49.00	B 20 18	0901.20.68.00	H 52 23	0901.21.47.00	C 75 10
0328.48.00.00	G 50 5	0901.13.49.00	B 25 16	0901.20.68.00	H 54 11	0901.21.49.00	C 31 3
0328.48.00.00	G 60 5	0901.20.42.00	C 30 9	0901.20.68.00	K 10 2	0901.21.49.00	C 45 6
0328.48.00.00	G 70 5	0901.20.42.00	H 20 10	0901.20.68.00	K 11 50	0901.21.49.00	C 75 12
0328.62.00.00	H 10 20	0901.20.42.00	H 54 16	0901.20.70.00	E 20 6	0901.21.49.00	D 20 25
0328.63.00.00	G 10 5	0901.20.42.00	K 10 29*	0901.20.70.00	G 10 6	0901.21.49.00	H 52 33
0328.63.00.00	G 20 5	0901.20.45.00	B 10 7	0901.20.70.00	G 20 6	0901.21.49.00	H 56 25
0328.63.00.00	G 70 21	0901.20.45.00	C 85 6	0901.20.70.00	G 60 6	0901.21.50.00	B 30 18
0328.88.00.00	H 55 9	0901.20.45.00	D 20 21	0901.20.70.00	G 70 22	0901.21.50.00	C 20 6
0328.89.00.00	H 55 6	0901.20.45.00	D 30 21	0901.20.70.00	H 20 27	0901.21.50.00	C 31 10
0328.95.00.00	B 20 11	0901.20.45.00	H 10 14	0901.20.70.00	H 55 29	0901.21.50.00	H 10 18
0328.95.00.00	B 25 11	0901.20.45.00	H 20 33	0901.20.71.00	B 30 11	0901.21.51.00	C 30 39
0331.85.00.00	B 20 2	0901.20.45.00	H 40 2	0901.20.71.00	K 11 41	0901.21.51.00	C 45 7
0331.85.00.00	B 25 2	0901.20.45.00	H 40 4	0901.20.74.00	H 46 10	0901.21.51.00	C 55 16
0338.30.00.00	C 20 15	0901.20.45.00	H 52 10	0901.21.06.00	B 10 22	0901.21.52.00	H 10 23
0343.58.00.00	C 55 8	0901.20.45.00	H 53 9	0901.21.06.00	B 41 46	0901.21.53.00	B 40 15
0346.32.00.00	C 55 7	0901.20.47.00	B 10 8*	0901.21.06.00	G 80 21	0901.21.53.00	B 40 18
0361.08.00.00	H 10 4	0901.20.47.00	E 20 27	0901.21.06.00	H 11 38	0901.21.53.00	C 40 8
0361.08.00.00	H 11 40	0901.20.47.00	H 46 11	0901.21.06.00	H 40 10	0901.21.57.00	C 50 31
0361.08.00.00	H 52 41	0901.20.47.00	H 52 19	0901.21.06.00	H 45 27	0901.21.61.00	C 50 32
0362.24.00.00	H 52 8	0901.20.47.00	H 53 23	0901.21.06.00	H 50 32	0901.22.50.00	A 10 12
0703.29.00.00	H 53 1	0901.20.47.00	J 11 43	0901.21.06.00	H 54 5	0901.30.85.00	G 30 18
0712.29.00.00	G 30 2	0901.20.47.00	J 11 52	0901.21.06.00	B 10 24*	0901.30.85.00	G 70 27
0712.30.00.00	G 60 3	0901.20.49.00	H 51 41	0901.21.08.00	B 10 11	0901.30.88.00	D 30 14
0715.05.00.00	C 45 14	0901.20.51.00	H 51 40	0901.21.08.00	C 55 9	0901.43.79.00	B 20 9
0726.15.00.00	B 41 33	0901.20.51.00	H 55 20	0901.21.08.00	C 60 5	0901.43.79.00	B 25 9
0761.02.00.00	H 11 25	0901.20.54.00	H 11 34	0901.21.08.00	C 75 9	0901.80.46.00	C 20 9
0761.03.00.00	H 11 26	0901.20.64.00	H 40 9	0901.21.08.00	G 80 19	0902.10.33.00	H 50 19
0761.03.00.00	H 11 33	0901.20.64.00	K 11 38*	0901.21.08.00	H 10 16	0902.10.66.00	H 50 8
0901.10.14.00	K 11 55	0901.20.64.00	K 11 42	0901.21.08.00	H 20 6	0902.11.09.00	D 20 2
0901.10.22.00	H 30 29	0901.20.66.00	C 10 11	0901.21.08.00	H 40 6	0902.16.01.00	J 10 1b*
0901.10.61.00	G 30 6	0901.20.66.00	C 20 4	0901.21.08.00	H 52 34	0902.24.09.00	H 46 5
0901.10.64.00	C 70 24	0901.20.66.00	C 50 14	0901.21.08.00	H 54 8	0902.24.24.00	B 41 50

Teilnummer	Seite Nr.	Teilnummer	Seite Nr.	Teilnummer	Seite Nr.	Teilnummer	Seite Nr.
0902.24.27.00	H 46 17	0905.19.11.00	C 75 16	0907.10.10.00	B 10 18	0907.10.16.00	A 10 12
0902.24.29.00	H 45 25	0905.19.11.00	K 10 24	0907.10.10.00	B 10 21	0907.10.20.00	B 20 7
0902.24.31.00	K 20 16	0907.10.03.00	H 46 5	0907.10.10.00	B 10 22	0907.10.20.00	B 20 18
0902.24.45.00	K 20 6	0907.10.04.00	B 41 50	0907.10.10.00	B 40 19	0907.10.20.00	B 25 7
0902.24.49.00	H 46 16	0907.10.04.00	H 45 25	0907.10.10.00	B 41 46	0907.10.20.00	B 25 16
0902.24.52.00	K 20 8	0907.10.04.00	H 46 14	0907.10.10.00	B 50 13	0907.10.21.00	B 20 8
0902.24.67.00	H 11 30*	0907.10.04.00	K 20 16	0907.10.10.00	C 10 14	0907.10.21.00	B 25 8
0902.50.44.00	H 10 3	0907.10.05.00	H 46 16	0907.10.10.00	C 20 17	0907.22.06.00	H 50 3
0902.50.65.00	H 30 5	0907.10.05.00	H 57 2	0907.10.10.00	C 20 23	0907.22.08.00	H 55 15
0902.60.34.00	H 50 29	0907.10.05.00	K 20 6	0907.10.10.00	C 30 11	0907.56.06.00	H 20 16
0902.60.44.00	H 50 7*	0907.10.05.00	K 20 8	0907.10.10.00	C 55 9	0907.56.08.00	H 20 29
0902.60.44.00	H 50 9	0907.10.06.00	C 31 16	0907.10.10.00	C 55 13	0907.56.12.00	D 30 3
0902.69.33.00	G 80 12	0907.10.06.00	C 31 17	0907.10.10.00	C 60 3	0907.60.05.00	K 11 55
0902.69.34.00	G 80 10	0907.10.06.00	C 45 27	0907.10.10.00	C 60 5	0907.60.06.00	C 70 17
0903.10.15.00	C 45 27	0907.10.06.00	E 20 27	0907.10.10.00	C 65 5	0907.60.06.00	H 10 14
0903.10.16.00	C 70 17	0907.10.06.00	H 10 3	0907.10.10.00	C 75 9	0907.60.06.00	H 11 37
0903.10.16.00	H 54 7	0907.10.06.00	H 11 30*	0907.10.10.00	G 80 15	0907.60.06.00	H 20 33
0903.10.17.00	C 31 17	0907.10.06.00	H 20 8	0907.10.10.00	G 80 18	0907.60.06.00	H 52 19
0903.10.18.00	C 31 16	0907.10.06.00	H 30 29	0907.10.10.00	H 10 16	0907.60.06.00	H 52 32
0903.10.18.00	H 20 15	0907.10.06.00	H 40 2	0907.10.10.00	H 10 22	0907.60.08.00	B 41 35
0903.10.26.00	H 11 31	0907.10.06.00	H 40 4	0907.10.10.00	H 11 38	0907.60.08.00	C 45 18
0903.10.40.00	C 70 13	0907.10.06.00	H 46 11	0907.10.10.00	H 20 6	0907.60.08.00	C 45 19
0903.10.41.00	H 57 9	0907.10.06.00	H 51 41	0907.10.10.00	H 30 11	0907.60.08.00	C 70 24
0903.10.42.00	C 60 30	0907.10.06.00	H 53 22	0907.10.10.00	H 40 6	0907.60.08.00	E 20 7
0903.10.42.00	H 10 19	0907.10.06.00	H 53 24	0907.10.10.00	H 40 10	0907.60.08.00	H 46 10
0903.10.42.00	H 52 36	0907.10.06.00	H 54 7	0907.10.10.00	H 45 27	0907.60.08.00	K 10 14
0903.10.43.00	C 45 18	0907.10.06.00	H 56 10	0907.10.10.00	H 50 8	0907.60.10.00	C 10 23
0903.10.45.00	C 45 19	0907.10.08.00	B 30 11	0907.10.10.00	H 52 34	0907.60.10.00	C 30 28
0903.10.70.00	B 10 21	0907.10.08.00	B 41 34	0907.10.10.00	H 53 31	0907.60.10.00	E 10 18
0903.10.70.00	G 80 15	0907.10.08.00	B 50 12	0907.10.10.00	H 54 5	0907.60.10.00	E 10 45
0903.10.71.00	B 10 18	0907.10.08.00	C 60 29	0907.10.10.00	H 54 8	0907.60.10.00	H 10 20
0903.10.71.00	C 20 23	0907.10.08.00	C 60 30	0907.10.10.00	H 55 28	0907.60.12.00	B 40 14
0903.10.71.00	C 30 27	0907.10.08.00	C 70 13	0907.10.10.00	H 56 8	0907.60.12.00	B 50 9
0903.10.71.00	C 55 13	0907.10.08.00	C 80 4	0907.10.10.00	H 56 26	0907.60.12.00	C 31 3
0903.10.71.00	C 65 5	0907.10.08.00	H 10 19	0907.10.12.00	B 40 18	0907.60.12.00	C 31 10
0903.10.71.00	H 55 28	0907.10.08.00	H 20 28	0907.10.12.00	B 40 20	0907.60.12.00	C 50 19
0903.10.72.00	B 50 13	0907.10.08.00	H 20 35	0907.10.12.00	B 40 24	0907.60.12.00	C 50 31
0903.10.73.00	B 10 14	0907.10.08.00	H 40 9	0907.10.12.00	C 45 6	0907.60.12.00	C 50 32
0903.10.80.00	E 10 43	0907.10.08.00	H 46 3	0907.10.12.00	C 45 7	0907.60.12.00	G 10 14
0903.10.81.00	E 10 46	0907.10.08.00	H 46 7	0907.10.12.00	C 55 18	0907.60.12.00	G 20 14
0903.11.02.00	C 65 3	0907.10.08.00	H 52 23	0907.10.12.00	C 65 3	0907.60.12.00	G 30 13
0903.11.12.00	C 50 19	0907.10.08.00	H 54 2	0907.10.12.00	C 75 12	0907.60.12.00	H 10 18
0903.34.48.00	B 40 20	0907.10.08.00	H 54 12	0907.10.12.00	C 85 3	0907.60.12.00	H 10 23
0903.36.06.00	H 56 9	0907.10.08.00	H 54 13	0907.10.12.00	D 30 10	0907.60.12.00	H 55 12
0903.39.13.00	B 50 8	0907.10.08.00	H 55 29	0907.10.12.00	E 10 28	0907.60.12.00	K 11 56
0903.80.11.00	D 20 20	0907.10.08.00	H 56 28	0907.10.12.00	E 10 42	0907.60.14.00	B 50 5
0904.60.43.00	H 50 3	0907.10.08.00	H 57 4	0907.10.12.00	H 51 46	0907.60.14.00	C 60 18
0904.70.40.00	H 53 11	0907.10.08.00	H 57 9	0907.10.12.00	H 52 18	0907.60.16.00	B 20 3
0904.70.50.00	C 50 24	0907.10.08.00	K 10 21	0907.10.12.00	H 52 33	0907.60.16.00	B 25 3
0904.70.51.00	C 10 13	0907.10.08.00	K 10 22	0907.10.12.00	H 56 3	0907.60.16.00	C 45 5
0904.70.52.00	C 50 15	0907.10.08.00	K 10 33	0907.10.12.00	H 56 19	0907.60.22.00	B 20 10
0905.19.11.00	B 10 26	0907.10.08.00	K 11 34*	0907.10.12.00	H 56 25	0907.60.22.00	B 25 10
0905.19.11.00	B 10 29	0907.10.08.00	K 11 50	0907.10.12.00	K 10 5	0907.60.80.00	B 40 4
0905.19.11.00	C 30 3	0907.10.10.00	B 10 11	0907.10.12.00	K 10 27*	0907.80.06.00	J 11 44
0905.19.11.00	C 30 6	0907.10.10.00	B 10 12	0907.10.13.00	B 40 25	0907.80.12.00	H 56 4
0905.19.11.00	C 60 8	0907.10.10.00	B 10 14	0907.10.13.00	H 51 47	0907.80.12.00	H 56 20

Teilnummer	Seite Nr.	Teilnummer	Seite Nr.	Teilnummer	Seite Nr.	Teilnummer	Seite Nr.
0907.81.08.00	C 20 10	0910.10.13.00	K 10 27*	0910.40.11.00	B 41 46	0910.72.52.00	G 70 31
0907.81.08.00	H 50 9	0910.10.13.00	K 11 56	0910.40.11.00	C 10 22	0910.72.53.00	G 10 17
0907.90.06.00	G 80 11	0910.10.15.00	C 80 16	0910.40.11.00	E 10 18	0910.72.53.00	G 20 17
0908.10.30.00	B 20 14	0910.10.17.00	J 11 47	0910.60.06.00	C 30 9	0910.72.53.00	G 30 16
0908.20.18.00	A 10 7	0910.10.21.00	B 20 12	0910.60.06.00	C 31 16	0910.72.53.00	G 70 31
0908.31.06.00	H 11 29	0910.10.21.00	B 25 12	0910.60.10.00	B 10 14	0910.72.54.00	C 10 16
0908.31.08.00	H 52 38	0910.10.21.00	B 41 31	0910.60.10.00	C 30 27	0910.72.54.00	C 50 2
0908.31.08.00	K 11 45	0910.10.21.00	C 40 4	0910.60.10.00	E 10 19	0910.72.54.00	G 40 13
0908.57.05.00	H 57 3	0910.10.25.00	H 56 14	0910.60.10.00	G 10 9	0910.72.54.00	G 50 13
0908.79.01.00	B 20 4-8	0910.10.31.00	C 60 24	0910.60.10.00	G 20 9	0910.72.54.00	G 60 13
0908.79.01.00	B 25 4-8	0910.15.06.00	H 11 28	0910.60.10.00	G 30 9	0910.72.54.00	G 70 13
0908.79.02.00	B 20 4	0910.15.06.00	H 11 30*	0910.60.10.00	G 40 9	0910.73.10.00	D 20 24
0908.79.02.00	B 25 4	0910.15.06.00	J 11 43	0910.60.10.00	G 50 9	0910.73.10.00	E 10 14
0908.79.03.00	B 20 5	0910.15.09.00	B 41 36	0910.60.10.00	G 60 9	0910.73.10.00	G 40 12
0908.79.03.00	B 25 5	0910.15.09.00	D 30 19	0910.60.10.00	G 70 9	0910.73.10.00	G 50 12
0908.79.04.00	B 20 6	0910.15.09.00	H 46 10	0910.60.10.00	G 70 25	0910.73.10.00	G 60 12
0908.79.04.00	B 25 6	0910.15.11.00	B 10 11	0910.60.10.00	G 80 21	0910.73.10.00	G 70 12
0908.81.04.00	H 51 45	0910.15.11.00	B 41 39	0910.60.10.00	H 10 20	0910.73.12.00	D 20 24
0908.82.04.00	B 40 23	0910.15.11.00	C 20 17	0910.60.10.00	H 30 12	0910.73.12.00	E 10 14
0908.88.03.00	A 10 4	0910.15.11.00	C 55 9	0910.60.10.00	H 50 8	0910.73.12.00	G 40 12
0910.10.06.00	C 30 4	0910.15.11.00	E 10 44	0910.60.13.00	C 31 3	0910.73.12.00	G 50 12
0910.10.06.00	C 45 27	0910.15.14.00	B 40 26	0910.60.13.00	C 50 31	0910.73.12.00	G 60 12
0910.10.06.00	C 70 17	0910.15.14.00	H 20 26	0910.60.13.00	C 50 32	0910.73.12.00	G 70 12
0910.10.06.00	H 10 3	0910.15.16.00	H 53 15	0910.60.13.00	D 20 25	0910.73.14.00	G 40 12
0910.10.06.00	H 20 12	0910.15.22.00	B 50 15	0910.60.13.00	H 10 18	0910.73.14.00	G 50 12
0910.10.06.00	H 20 33	0910.15.30.00	J 10 2	0910.60.13.00	H 10 23	0910.73.14.00	G 60 12
0910.10.06.00	H 54 16	0910.25.15.00	B 50 6	0910.64.06.00	H 10 14	0910.73.14.00	G 70 12
0910.10.06.00	H 55 20	0910.25.26.00	C 30 16	0910.64.06.00	H 52 10	0910.73.70.00	G 10 16
0910.10.08.00	B 41 54	0910.25.26.00	C 30 31	0910.64.06.00	H 52 31	0910.73.70.00	G 20 16
0910.10.08.00	C 70 7	0910.30.15.00	H 53 17	0910.69.90.00	D 20 11	0910.73.70.00	G 30 15
0910.10.08.00	C 70 13	0910.30.15.00	H 55 27	0910.70.43.00	H 52 24	0910.73.70.00	G 70 30
0910.10.08.00	H 20 30	0910.30.17.00	C 30 20	0910.71.29.00	H 52 28	0910.73.72.00	G 10 16
0910.10.08.00	H 30 24	0910.30.17.00	C 30 33	0910.71.34.00	H 52 5	0910.73.72.00	G 20 16
0910.10.08.00	H 46 3	0910.30.19.00	J 11 35a*	0910.72.01.00	E 10 38	0910.73.72.00	G 30 15
0910.10.08.00	H 50 19	0910.38.11.00	E 10 47	0910.72.03.00	E 10 38	0910.73.72.00	G 70 30
0910.10.08.00	H 56 28	0910.40.06.00	D 30 21	0910.72.05.00	E 10 24	0910.73.74.00	G 10 16
0910.10.08.00	H 57 9	0910.40.06.00	H 11 36	0910.72.05.00	E 10 38	0910.73.74.00	G 20 16
0910.10.08.00	K 10 21	0910.40.06.00	H 40 4	0910.72.50.00	C 10 16	0910.73.74.00	G 30 15
0910.10.08.00	K 10 22	0910.40.06.00	H 51 40	0910.72.50.00	C 50 2	0910.73.74.00	G 70 30
0910.10.08.00	K 11 41	0910.40.06.00	H 54 7	0910.72.50.00	G 10 17	0910.74.70.00	E 10 13
0910.10.10.00	C 55 13	0910.40.06.00	K 10 24	0910.72.50.00	G 20 17	0910.74.72.00	E 10 13
0910.10.10.00	H 54 8	0910.40.06.00	K 10 29*	0910.72.50.00	G 30 16	0910.74.85.00	D 20 18
0910.10.10.00	H 56 8	0910.40.09.00	D 20 28	0910.72.50.00	G 40 13	0910.74.87.00	D 20 18
0910.10.13.00	B 50 10	0910.40.09.00	H 30 19	0910.72.50.00	G 50 13	0910.74.88.00	D 20 18
0910.10.13.00	C 45 7	0910.40.09.00	H 54 2	0910.72.50.00	G 60 13	0910.75.15.00	D 20 8
0910.10.13.00	C 50 19	0910.40.09.00	H 54 11	0910.72.50.00	G 70 13	0910.75.17.00	D 20 8
0910.10.13.00	C 65 5	0910.40.09.00	H 54 12	0910.72.50.00	G 70 31	0910.75.18.00	D 20 8
0910.10.13.00	C 85 3	0910.40.09.00	K 10 2	0910.72.52.00	C 10 16	0910.76.30.00	C 20 24
0910.10.13.00	E 10 30	0910.40.09.00	K 10 3	0910.72.52.00	C 50 2	0910.76.57.00	D 15 28
0910.10.13.00	H 20 23	0910.40.09.00	K 10 14	0910.72.52.00	G 10 17	0910.76.65.00	D 20 17
0910.10.13.00	H 51 49	0910.40.09.00	K 11 34*	0910.72.52.00	G 20 17	0910.76.75.00	D 20 7
0910.10.13.00	H 52 18	0910.40.09.00	K 11 42	0910.72.52.00	G 30 16	0910.76.79.00	D 10 12
0910.10.13.00	H 55 10	0910.40.09.00	K 11 45	0910.72.52.00	G 40 13	0910.76.79.00	D 15 12
0910.10.13.00	H 56 5	0910.40.09.00	K 11 50	0910.72.52.00	G 50 13	0910.80.18.00	H 20 35
0910.10.13.00	H 56 21	0910.40.10.00	H 10 19	0910.72.52.00	G 60 13	0910.80.18.00	H 52 37
0910.10.13.00	K 10 5	0910.40.11.00	B 40 19	0910.72.52.00	G 70 13	0910.80.24.00	H 52 9

Teilnummer	Seite Nr.	Teilnummer	Seite Nr.	Teilnummer	Seite Nr.	Teilnummer	Seite Nr.
0910.80.39.00	D 30 11	0911.10.08.00	H 10 19	0911.10.10.00	H 54 5	0912.15.80.00	E 10 12
0910.80.46.00	D 30 13	0911.10.08.00	H 20 5	0911.10.10.00	H 54 8	0912.15.85.00	H 55 4
0910.80.92.00	H 10 5	0911.10.08.00	H 20 17	0911.10.10.00	H 55 28	0912.16.06.00	D 10 11
0910.80.92.00	H 52 42	0911.10.08.00	H 20 35	0911.10.10.00	B 10 24*	0912.16.06.00	D 15 11
0910.81.46.00	B 20 15	0911.10.08.00	H 30 19	0911.10.12.00	A 10 13	0912.50.10.00	C 20 14
0910.81.86.00	J 10 15	0911.10.08.00	H 30 23	0911.10.12.00	B 30 18	0912.50.10.00	C 55 5
0910.81.97.00	B 40 11	0911.10.08.00	H 40 9	0911.10.12.00	B 40 15	0912.50.10.00	H 51 48
0910.81.97.00	C 30 12	0911.10.08.00	H 46 7	0911.10.12.00	C 20 6	0912.50.12.00	H 50 15
0910.84.45.00	B 40 9	0911.10.08.00	H 52 23	0911.10.12.00	C 40 8	0913.10.44.00	C 50 26
0910.89.08.00	C 50 36	0911.10.08.00	H 54 2	0911.10.12.00	C 40 9	0913.10.47.00	C 50 23
0910.89.14.00	H 50 21	0911.10.08.00	H 54 11	0911.10.12.00	C 55 15	0913.10.48.00	C 50 35
0910.89.81.00	G 30 17	0911.10.08.00	H 54 12	0911.10.12.00	C 55 16	0913.10.50.00	C 10 12
0910.89.81.00	G 70 28	0911.10.08.00	H 54 13	0911.10.12.00	C 55 19	0913.10.51.00	C 50 16
0911.10.03.00	H 46 5	0911.10.08.00	H 56 28	0911.10.12.00	C 60 22	0913.12.75.00	D 20 5
0911.10.04.00	B 41 50	0911.10.08.00	H 57 4	0911.10.12.00	C 65 3	0914.15.47.00	J 10 6
0911.10.04.00	H 45 25	0911.10.08.00	H 57 9	0911.10.12.00	C 75 10	0915.40.32.00	H 30 27
0911.10.04.00	H 46 17	0911.10.08.00	J 10 27*	0911.10.12.00	C 75 12	0915.50.91.00	B 41 29
0911.10.04.00	K 20 16	0911.10.08.00	K 10 2	0911.10.12.00	D 20 2	0915.50.95.00	B 30 6
0911.10.05.00	H 46 16	0911.10.08.00	K 10 3	0911.10.12.00	D 30 10	0915.51.57.00	B 30 2
0911.10.05.00	K 20 6	0911.10.08.00	K 10 21	0911.10.12.00	H 52 33	0915.51.58.00	H 30 4
0911.10.05.00	K 20 8	0911.10.08.00	K 10 22	0911.10.12.00	H 56 25	0915.51.59.00	J 10 3
0911.10.06.00	B 10 7	0911.10.08.00	K 10 33	0911.10.16.00	A 10 12	0915.51.66.00	B 41 59
0911.10.06.00	B 10 8*	0911.10.08.00	K 11 34*	0911.10.16.00	H 53 8	0915.51.85.00	H 52 39
0911.10.06.00	C 31 16	0911.10.08.00	K 11 38*	0911.10.21.00	B 20 18	0915.51.87.00	J 10 14
0911.10.06.00	C 31 17	0911.10.08.00	K 11 50	0911.10.21.00	B 25 16	0915.52.17.00	D 15 32
0911.10.06.00	E 20 27	0911.10.10.00	B 10 11	0911.30.06.00	H 10 14	0915.52.22.00	D 10 24
0911.10.06.00	H 10 3	0911.10.10.00	B 10 12	0912.10.12.00	H 20 24	0915.52.22.00	D 15 24
0911.10.06.00	H 11 30*	0911.10.10.00	B 10 18	0912.10.12.00	H 30 10	0916.10.68.00	B 41 40
0911.10.06.00	H 20 8	0911.10.10.00	B 10 21	0912.10.12.00	K 10 15*	0916.10.95.00	H 20 21
0911.10.06.00	H 30 29	0911.10.10.00	B 10 22	0912.10.15.00	H 53 14	0916.10.97.00	C 30 21
0911.10.06.00	H 40 2	0911.10.10.00	B 40 19	0912.10.15.00	H 55 26	0916.10.97.00	C 30 35
0911.10.06.00	H 40 4	0911.10.10.00	B 41 46	0912.10.16.00	H 52 27	0916.10.97.00	C 40 3
0911.10.06.00	H 51 40	0911.10.10.00	B 50 13	0912.10.18.00	H 55 18	0916.10.97.00	E 10 31
0911.10.06.00	H 52 10	0911.10.10.00	C 20 17	0912.10.20.00	H 10 6	0916.10.97.00	H 56 23
0911.10.06.00	H 53 9	0911.10.10.00	C 20 23	0912.10.20.00	H 11 41	0916.10.99.00	B 40 27
0911.10.06.00	H 53 23	0911.10.10.00	C 30 11	0912.10.20.00	H 52 43	0916.10.99.00	B 41 32
0911.10.06.00	H 54 7	0911.10.10.00	C 30 40	0912.10.25.00	C 60 25	0916.10.99.00	C 80 15
0911.10.06.00	H 54 16	0911.10.10.00	C 55 9	0912.10.25.00	E 10 23	0916.10.99.00	J 11 48
0911.10.06.00	J 11 52	0911.10.10.00	C 60 3	0912.10.25.00	E 10 37	0916.11.12.00	B 50 16
0911.10.08.00	B 30 11	0911.10.10.00	C 60 5	0912.10.30.00	C 10 15	0916.11.12.00	C 40 5
0911.10.08.00	B 50 12	0911.10.10.00	C 75 8	0912.10.30.00	C 20 25	0916.11.16.00	B 30 13
0911.10.08.00	C 10 11	0911.10.10.00	C 75 9	0912.10.30.00	C 50 3	0916.11.18.00	B 20 16
0911.10.08.00	C 20 4	0911.10.10.00	G 80 15	0912.10.30.00	G 10 18	0916.11.28.00	C 20 18
0911.10.08.00	C 50 14	0911.10.10.00	G 80 19	0912.10.30.00	G 20 18	0916.11.30.00	B 40 12
0911.10.08.00	C 75 18	0911.10.10.00	H 10 16	0912.10.30.00	G 40 14	0916.11.36.00	C 30 17
0911.10.08.00	C 80 5	0911.10.10.00	H 10 22	0912.10.30.00	G 50 14	0916.11.36.00	C 30 32
0911.10.08.00	C 85 8	0911.10.10.00	H 11 38	0912.10.30.00	G 60 14	0916.11.36.00	H 56 15
0911.10.08.00	C 85 11	0911.10.10.00	H 20 6	0912.10.30.00	G 70 14	0916.11.36.00	J 10 13
0911.10.08.00	G 10 6	0911.10.10.00	H 30 11	0912.10.35.00	B 40 10	0916.11.38.00	C 60 23
0911.10.08.00	G 20 6	0911.10.10.00	H 40 6	0912.10.35.00	C 45 12	0916.11.51.00	C 30 13
0911.10.08.00	G 30 6	0911.10.10.00	H 40 10	0912.10.40.00	D 20 14	0916.11.99.00	A 10 6
0911.10.08.00	G 40 6	0911.10.10.00	H 45 27	0912.10.40.00	E 10 15	0916.21.03.00	B 41 42
0911.10.08.00	G 50 6	0911.10.10.00	H 50 32	0912.10.45.00	H 55 5	0916.21.04.00	C 30 22
0911.10.08.00	G 60 6	0911.10.10.00	H 50 33	0912.15.32.00	H 30 9	0916.21.04.00	C 30 36
0911.10.08.00	G 70 6	0911.10.10.00	H 50 34	0912.15.52.00	E 10 36	0916.21.04.00	H 53 18
0911.10.08.00	G 70 22	0911.10.10.00	H 52 34	0912.15.72.00	C 45 11	0916.21.05.00	C 60 21

Teilnummer	Seite Nr.	Teilnummer	Seite Nr.	Teilnummer	Seite Nr.	Teilnummer	Seite Nr.
0917.31.46.00	C 40 2	0922.18.17.00	C 20 20	0926.60.27.00	H 51 35	0930.34.18.00	C 10 1-8
0917.50.83.00	E 10 29	0922.19.18.00	H 50 23	0926.60.30.00	E 20 1	0930.34.68.00	D 15 26-34
0917.50.83.00	H 56 22	0922.20.19.00	H 55 3	0926.76.18.00	D 20 23	0930.36.42.00	D 10 3-17
0917.52.65.00	J 10 12	0922.61.43.00	D 20 15	0926.94.10.00	F 10 7*	0930.36.42.00	D 15 3-17
0918.19.13.00	C 31 4	0922.93.19.00	H 55 17	0928.14.00.00	C 60 30	0930.37.04.00	C 50 7
0918.19.13.00	C 31 12	0922.96.74.00	D 10 6	0928.30.01.00	H 30 1	0930.37.10.00	D 10 10
0918.19.13.00	C 65 6	0922.96.74.00	D 15 6	0930.13.13.00	D 10 1-39	0930.37.10.00	D 15 10
0918.19.13.00	C 70 23	0924.10.36.00	D 30 8	0930.13.14.00	D 15 1-46	0930.38.08.00	C 50 12
0918.20.04.00	H 40 12	0924.20.06.00	C 55 12	0930.20.14.00	D 10 28	0930.38.15.00	D 15 33
0919.71.10.00	C 40 6	0924.20.06.00	C 75 3	0930.20.14.00	D 15 35	0930.38.16.00	D 10 17
0919.71.25.00	H 46 13	0924.20.26.00	C 75 7	0930.20.14.00	D 30 5	0930.38.16.00	D 15 17
0919.88.01.00	H 53 21	0924.20.30.00	C 20 20-21	0930.20.16.00	D 10 18	0930.38.19.00	C 10 8
0920.11.25.00	H 52 21	0924.20.31.00	C 20 21	0930.20.16.00	D 15 18	0930.40.11.00	D 10 7
0920.12.33.00	H 52 15	0924.20.33.00	C 55 14	0930.21.27.00	D 30 1-6	0930.40.11.00	D 15 7
0920.13.25.00	E 10 21	0924.50.06.00	H 52 22	0930.22.28.00	D 30 1	0930.40.21.00	C 10 6
0920.13.74.00	H 56 13	0924.51.18.00	H 30 22	0930.22.29.00	D 30 4	0930.40.21.00	C 50 10
0920.14.20.00	C 10 9	0924.51.18.00	H 30 23	0930.22.61.00	D 10 21	0930.40.22.00	C 10 7
0920.14.20.00	C 50 20	0924.51.18.00	H 56 27	0930.22.61.00	D 15 21	0930.40.22.00	C 50 11
0920.14.20.00	C 60 15	0924.52.11.00	H 53 13	0930.23.14.00	D 10 1	0930.40.81.00	D 15 30
0920.15.34.00	B 40 7	0924.53.60.00	H 20 7	0930.23.14.00	D 15 1	0930.41.29.00	D 10 5
0920.15.34.00	J 10 11	0924.53.60.00	H 20 19	0930.26.70.00	D 10 27	0930.41.29.00	D 15 5
0920.19.90.00	B 10 5	0924.54.01.00	H 53 3	0930.26.73.00	D 10 23	0930.41.39.00	D 10 30
0920.39.90.00	H 20 2	0924.54.02.00	H 52 6	0930.26.75.00	D 15 23	0930.41.39.00	D 15 37
0920.39.92.00	H 51 44	0925.14.40.00	D 20 19	0930.28.09.00	D 10 20	0930.41.50.00	D 10 2
0920.39.92.00	H 53 29	0925.14.55.00	D 20 10	0930.28.09.00	D 15 20	0930.41.50.00	D 15 2
0920.70.25.00	H 52 11	0925.24.44.00	H 53 7	0930.28.11.00	D 10 9	0930.41.51.00	D 10 3-9
0922.10.28.00	D 20 16	0925.33.67.00	C 45 13	0930.28.11.00	D 15 9	0930.41.51.00	D 15 3-9
0922.10.48.00	D 20 6	0925.33.67.00	G 80 4	0930.29.01.00	C 10 2	0930.42.65.00	D 15 26
0922.11.53.00	H 50 14	0925.38.24.00	H 52 4	0930.29.02.00	C 50 6	0930.42.68.00	D 10 25
0922.12.51.00	H 30 8	0925.38.35.00	H 53 4	0930.29.61.00	C 10 3	0930.42.69.00	D 10 26
0922.12.54.00	H 52 7	0925.40.04.00	J 10 1b*	0930.31.07.00	C 10 1	0930.42.70.00	D 15 25
0922.12.56.00	E 10 35	0925.40.06.00	D 20 22	0930.31.07.00	C 50 5	0930.45.40.00	D 10 29
0922.12.57.00	C 70 4	0925.40.19.00	J 10 21*	0930.31.09.00	D 15 27	0930.45.40.00	D 15 36
0922.12.58.00	C 45 10	0926.10.01.00	B 30 8	0930.31.10.00	D 10 3	0930.45.41.00	D 15 39
0922.12.59.00	E 10 11	0926.10.02.00	D 10 22	0930.31.10.00	D 15 3	0930.45.43.00	D 10 32
0922.12.81.00	H 50 20	0926.10.02.00	D 15 22	0930.32.61.00	D 15 41	0930.45.45.00	D 10 35
0922.12.87.00	G 10 8	0926.10.02.00	D 15 34	0930.32.62.00	D 10 34	0930.45.46.00	D 15 42
0922.12.87.00	G 20 8	0926.10.05.00	D 10 19	0930.32.70.00	D 10 4	0930.46.16.00	D 20 27
0922.12.87.00	G 30 8	0926.10.05.00	D 15 19	0930.32.70.00	D 15 4	0930.49.02.00	D 10 36
0922.12.87.00	G 40 8	0926.10.05.00	D 30 6	0930.33.40.00	C 50 9	0930.49.02.00	D 15 43
0922.12.87.00	G 50 8	0926.10.14.00	C 50 13	0930.33.41.00	C 10 5	0930.49.03.00	D 10 37
0922.12.87.00	G 60 8	0926.10.42.00	C 60 14	0930.33.50.00	D 10 15	0930.49.03.00	D 15 44
0922.12.87.00	G 70 8	0926.60.03.00	E 20 8-13	0930.33.50.00	D 15 14	0930.50.40.00	D 10 33
0922.12.87.00	G 70 24	0926.60.04.00	E 20 8	0930.33.52.00	D 10 16	0930.50.40.00	D 15 40
0922.12.88.00	G 40 4	0926.60.05.00	E 20 9	0930.33.52.00	D 15 16	0930.50.44.00	D 10 31
0922.12.88.00	G 50 4	0926.60.06.00	E 20 10	0930.33.65.00	D 10 13	0930.50.44.00	D 15 38
0922.12.88.00	G 60 4	0926.60.07.00	E 20 11	0930.33.65.00	D 15 13	0930.53.30.00	D 10 39
0922.12.88.00	G 70 4	0926.60.08.00	E 20 12	0930.33.66.00	D 15 31	0930.53.31.00	D 15 46
0922.12.91.00	C 20 22	0926.60.09.00	E 20 13	0930.33.68.00	C 10 4	0930.53.71.00	D 10 38
0922.12.95.00	G 10 3	0926.60.12.00	E 20 14	0930.33.69.00	C 50 8	0930.53.72.00	D 15 45
0922.12.95.00	G 20 3	0926.60.14.00	E 20 19	0930.33.72.00	D 10 14	0933.11.07.00	H 53 19
0922.12.95.00	G 30 3	0926.60.16.00	E 20 16	0930.33.72.00	D 15 15	0933.72.17.00	G 80 6
0922.12.95.00	G 70 19	0926.60.17.00	E 20 23	0930.33.91.00	D 15 29	0933.74.14.00	G 80 7
0922.12.97.00	G 80 3	0926.60.18.00	E 20 20	0930.33.92.00	D 10 8	0933.74.15.00	G 80 8
0922.18.03.00	C 20 13	0926.60.19.00	E 20 18	0930.33.92.00	D 15 8	0933.74.16.00	G 80 9
0922.18.03.00	C 55 4	0926.60.27.00	E 20 28*	0930.34.17.00	C 50 5-13	0934.15.80.00	H 30 13

Teilnummer	Seite Nr.	Teilnummer	Seite Nr.	Teilnummer	Seite Nr.	Teilnummer	Seite Nr.
0934.15.81.00	H 30 17*	0938.29.82.00	K 10 12	0940.91.70.00	K 10 32	0951.11.41.00	J 10 1
0934.16.20.00	C 50 17	0938.29.83.00	K 10 10	0940.96.01.00	B 40 17	0951.11.44.00	J 11 45
0934.16.21.00	C 50 27	0938.29.84.00	H 10 8	0940.96.01.00	C 40 7	0951.51.06.00	J 10 1a*
0934.16.33.00	C 10 17	0938.29.84.00	K 10 11	0942.10.05.00	A 10 1-11	0951.51.44.00	J 11 46*
0934.16.37.00	C 50 28	0938.50.08.00	K 20 18	0942.20.20.00	A 10 9	0952.13.03.00	J 11 34
0934.18.12.00	E 10 1	0938.60.99.00	H 45 26	0942.20.21.00	A 10 8	0952.13.60.00	J 10 26
0934.18.17.00	E 10 6	0938.90.57.00	C 30 24	0942.21.40.00	A 10 2	0952.26.01.00	J 10 25
0934.18.37.00	E 10 7	0938.90.64.00	C 85 4	0942.22.28.00	A 10 11	0952.60.13.00	C 80 1
0934.18.40.00	E 10 8	0938.90.64.00	K 10 6	0942.22.65.00	A 10 10	0953.22.01.00	C 80 2
0934.18.80.00	E 10 9	0938.90.70.00	G 10 19	0942.22.89.00	A 10 3	0954.12.06.00	J 11 28
0934.60.27.00	H 30 14*	0938.90.70.00	G 20 19	0942.24.95.00	A 10 5	0954.12.17.00	J 11 28
0934.60.50.00	E 10 5*	0938.90.70.00	G 30 19	0942.30.68.00	A 10 1	0954.12.17.00	J 11 49
0934.60.87.00	H 30 16*	0938.90.70.00	G 40 15	0942.40.02.00	A 10 1-10a	0954.12.68.00	J 10 16
0934.60.88.00	C 10 19*	0938.90.70.00	G 50 15	0942.40.03.00	A 10 1-10a	0954.31.01.00	J 11 35
0934.60.90.00	E 10 4*	0938.90.70.00	G 60 15	0942.40.12.00	A 10 1	0954.31.20.00	J 10 17
0934.60.90.00	F 10 11*	0938.90.70.00	G 70 15	0942.40.13.00	A 10 1	0954.31.22.00	J 11 31
0934.61.07.00	H 30 15*	0938.90.70.00	G 70 32	0942.40.22.00	A 10 2	0954.31.80.00	J 11 33*
0934.61.10.00	E 10 3*	0938.90.76.00	J 10 1b*	0942.40.32.00	A 10 5	0954.31.82.00	J 11 50a*
0934.64.36.00	F 10 10*	0938.96.20.00	H 51 37	0942.40.42.00	A 10 8	0954.32.10.00	J 11 36
0934.64.88.00	C 10 18*	0938.96.21.00	H 51 38	0942.40.44.00	A 10 9	0954.60.04.00	J 11 42
0934.65.07.00	E 10 2*	0938.96.32.00	C 31 13	0942.40.52.00	A 10 10a	0954.61.85.00	E 20 5
0934.65.07.00	F 10 9*	0938.96.85.00	K 10 26b*	0942.40.60.00	A 10 3	0954.62.42.00	E 20 26
0934.74.11.00	G 30 11a	0938.98.40.00	B 50 11	0942.40.66.00	A 10 4	0954.62.43.00	J 11 51
0934.96.01.00	E 10 22	0938.98.59.00	H 54 3	0942.40.72.00	A 10 7	0954.66.19.00	E 20 15
0934.99.01.00	C 10 20	0938.98.59.00	K 10 9*	0942.40.77.00	A 10 6	0954.69.91.00	K 11 46
0934.99.01.00	C 50 18	0940.10.71.00	H 11 27	0944.10.60.00	A 10 14-16	0955.10.20.00	E 20 25
0934.99.01.00	E 10 17	0940.10.71.00	H 11 35	0944.11.23.00	A 10 22-24	0955.10.21.00	E 20 24
0934.99.02.00	C 50 30	0940.12.70.00	B 41 53	0944.20.23.00	A 10 19	0955.12.23.00	C 80 12
0935.11.02.00	C 31 15	0940.12.70.00	H 46 9	0944.20.60.00	A 10 14	0955.12.23.00	C 80 17
0935.11.05.00	B 41 37	0940.12.70.00	H 50 18	0944.20.71.00	A 10 17	0955.16.67.00	C 80 8
0935.12.99.00	C 45 23	0940.12.70.00	H 53 28	0944.21.23.00	A 10 22	0955.16.67.00	J 10 24
0935.13.01.00	B 41 51	0940.16.11.00	E 10 27	0944.30.17.00	A 10 20*	0955.30.41.00	J 10 20
0935.13.01.00	C 31 8	0940.19.52.00	H 56 18	0944.30.60.00	A 10 15*	0955.31.16.00	J 11 29
0935.13.03.00	C 30 26	0940.20.48.00	H 20 22	0944.30.68.00	A 10 18*	0955.34.04.00	C 80 10
0935.13.11.00	C 45 22	0940.20.48.00	H 52 17	0944.30.86.00	A 10 23*	0955.34.04.00	J 11 50
0935.13.19.00	B 25 15	0940.20.48.00	H 56 6	0944.51.30.00	A 10 21	0955.34.23.00	C 80 6
0935.19.04.00	C 60 28	0940.22.30.00	C 31 19	0944.51.64.00	A 10 16	0955.34.43.00	E 20 4
0935.19.05.00	C 60 28	0940.23.09.00	H 56 11	0944.52.20.00	A 10 24	0955.42.04.00	J 10 22
0935.51.04.00	H 55 25	0940.23.47.00	B 41 44	0944.80.22.00	A 10 16-18	0955.60.33.00	J 11 30
0936.45.16.00	B 41 43	0940.23.47.00	C 31 7	0944.80.23.00	A 10 19-21	0955.60.43.00	J 11 32
0936.49.50.00	B 41 55	0940.23.47.00	H 55 24	0944.90.41.00	B 30 14	0955.88.04.00	J 11 54*
0936.90.03.00	B 41 56	0940.24.51.00	C 45 21	0944.90.55.00	C 60 13	0955.91.02.00	E 20 2
0936.99.73.00	H 52 40	0940.25.21.00	C 30 25	0944.90.72.00	C 30 15	0955.91.10.00	J 10 18
0936.99.80.00	H 30 18	0940.25.21.00	H 52 16	0944.90.72.00	C 30 30	0955.96.01.00	E 20 3
0937.12.21.00	C 60 26	0940.25.44.00	B 40 16	0944.91.68.00	B 30 9	0955.96.08.00	E 20 17*
0937.17.19.00	C 31 20	0940.25.45.00	B 40 5	0944.92.01.00	B 30 5	0955.96.08.00	J 10 19*
0937.19.03.00	C 31 5	0940.25.45.00	B 50 7	0944.92.39.00	B 30 1	0971.27.32.00	H 45 14
0937.19.03.00	C 31 18	0940.51.18.00	H 50 26	0944.92.91.00	B 30 17	0971.41.01.00	H 46 4
0937.19.03.00	C 45 24	0940.52.25.00	C 20 16	0944.93.39.00	B 30 12	0971.41.08.00	H 46 6
0937.19.17.00	C 30 23	0940.64.74.00	J 10 5	0944.93.41.00	B 30 3	0971.41.09.00	H 57 1
0937.19.17.00	C 30 37	0940.64.92.00	H 20 34	0944.93.50.00	B 30 15	0971.41.13.00	H 45 2
0937.51.38.00	B 20 13	0940.64.92.00	H 46 8	0944.93.59.00	B 30 4	0971.41.14.00	H 45 4
0937.51.83.00	B 25 13	0940.65.37.00	H 20 14	0944.93.60.00	B 30 10	0971.41.15.00	H 45 5
0938.20.40.00	H 40 11	0940.88.06.00	H 20 11	0948.20.04.00	F 10 1*	0971.41.16.00	H 45 6
0938.29.81.00	K 10 10-12	0940.91.63.00	C 60 17	0948.20.05.00	F 10 1a*	0971.41.18.00	H 45 10
0938.29.82.00	H 10 7	0940.91.70.00	H 54 13	0951.11.01.00	C 80 13	0971.41.25.00	H 45 3

Teilnummer	Seite Nr.	Teilnummer	Seite Nr.	Teilnummer	Seite Nr.	Teilnummer	Seite Nr.				
0971.41.32.00	H 45	1-25	0995.10.34.00	B 41	48	1712.14.02.05	G 30	4	1712.34.03.14	H 30	26
0971.41.34.00	H 45	1	1101.22.14.00	H 11	25-31	1712.14.02.05	G 70	20	1712.34.03.17	H 30	25
0971.41.35.00	H 45	9	1121.42.02.06	C 20	8	1712.14.03.01	G 10	7	1712.34.03.20	H 30	28
0971.44.61.00	H 45	8	1121.42.02.31	C 20	19	1712.14.03.01	G 20	7	1712.34.03.23	H 30	30
0971.48.81.00	H 45	21	1121.42.02.36	C 20	12	1712.14.03.01	G 30	7	1712.34.04.21	H 20	13
0972.13.11.00	H 46	19	1702.12.92.26	D 20	13	1712.14.03.01	G 50	7	1712.34.05.02	H 20	18
0972.13.14.00	H 45	18	1705.06.01.14	B 30	16	1712.14.03.01	G 70	7	1712.34.05.05	H 20	20
0972.13.14.00	H 57	5	1705.14.02.10	G 10	10	1712.14.04.09	G 10	15	1712.34.05.10	H 20	25
0972.14.10.00	K 20	17	1705.14.02.10	G 20	10	1712.14.04.09	G 20	15	1712.34.06.29	H 40	1
0972.14.44.00	K 20	19	1705.14.02.10	G 30	10	1712.14.05.01	G 10	1	1712.34.07.01	H 11	32-37
0972.15.59.00	H 45	20	1705.15.02.11	G 80	5	1712.15.06.01	G 20	1	1712.34.07.02	H 11	32
0972.16.36.00	K 20	10	1705.19.02.07	G 20	20*	1712.16.02.01	G 30	2-3	1712.34.07.12	H 11	39
0972.16.68.00	K 20	11	1705.19.02.27	G 10	20*	1712.16.04.01	G 30	10-13	1712.34.08.01	H 40	3
0972.16.86.00	K 20	9+10	1705.19.02.27	G 30	21*	1712.16.04.09	G 30	14	1712.34.08.16	H 40	8
0972.40.11.00	H 45	19	1705.19.02.27	G 40	16*	1712.16.04.17	G 30	20	1712.34.09.04	H 20	31
0972.40.25.00	H 46	18	1705.19.02.27	G 50	16*	1712.16.06.01	G 30	1	1712.34.09.05	H 20	32
0972.40.25.00	H 57	6	1705.19.02.27	G 60	16*	1712.17.02.01	G 40	2	1712.34.09.18	H 20	36
0972.46.01.00	K 20	7	1705.19.02.27	G 70	16	1712.17.02.01	G 50	2	1712.34.09.19	H 20	37
0972.46.02.00	K 20	9	1712.02.50.08	A 10	13b	1712.17.02.01	G 60	2	1712.37.01.01	H 50	1
0972.51.04.00	H 46	15	1712.02.50.09	A 10	13c	1712.17.02.01	G 70	2	1712.37.01.10	H 50	2
0972.51.36.00	K 20	15	1712.02.51.07	A 10	13a	1712.17.02.05	G 40	3	1712.37.01.18	H 50	11
0972.60.01.00	K 20	20	1712.04.07.01	B 10	16	1712.17.02.05	G 50	3	1712.37.01.24	H 50	12-15
0972.62.11.00	E 20	22	1712.04.07.02	B 10	17	1712.17.02.05	G 70	3	1712.37.01.25	H 50	12
0972.62.11.00	K 20	12	1712.05.01.01	B 20	1	1712.17.04.01	G 40	10	1712.37.01.28	H 50	13
0972.62.12.00	H 45	22	1712.05.01.01	B 25	1	1712.17.04.01	G 70	10	1712.37.01.32	H 50	16
0972.62.12.00	H 57	7	1712.05.04.02	B 25	17	1712.17.04.01	G 70	26	1712.37.01.35	H 50	17
0972.62.12.00	K 20	13	1712.07.01.01	B 10	3	1712.17.06.01	G 40	1	1712.37.01.45	H 50	22
0972.64.01.00	E 20	21	1712.07.01.08	B 10	6	1712.18.04.01	G 50	10	1712.37.01.47	H 50	24
0972.64.01.00	H 45	23	1712.07.02.01	B 10	4	1712.18.04.05	G 50	11	1712.37.01.49	H 50	25
0972.64.01.00	H 57	10	1712.07.03.01	B 10	9	1712.18.04.05	G 60	11	1712.37.01.54	H 50	27
0972.64.02.00	K 20	14	1712.07.03.02	B 10	10	1712.18.06.01	G 50	1	1712.37.01.55	H 50	28
0972.64.03.00	K 20	21	1712.08.01.01	B 40	1	1712.19.04.01	G 60	10	1712.37.01.58	H 50	30
0972.90.03.00	H 45	15	1712.08.01.14	B 40	2	1712.19.07.00	G 60	1	1712.37.01.62	H 50	31
0972.90.33.00	H 45	13	1712.08.03.11	B 41	57	1712.20.01.01	G 70	17	1712.37.01.66	H 50	10
0972.90.43.00	H 45	16	1712.08.03.14	B 41	58	1712.20.04.05	G 70	29	1712.37.01.80	H 50	5
0972.91.03.00	H 45	11	1712.08.04.06	B 40	22	1712.21.03.01	G 40	7	1712.37.01.83	H 50	6
0972.93.24.00	H 45	12	1712.08.05.26	B 41	41	1712.21.03.01	G 60	7	1712.37.01.84	H 50	4
0972.93.34.00	H 45	17	1712.08.05.35	B 41	52	1712.21.03.01	G 70	23	1712.37.02.01	H 52	1-11
0974.10.01.00	K 20	1*	1712.09.01.01	B 10	19-21	1712.21.07.01	G 40	1a	1712.37.02.02	H 52	1
0974.10.02.00	K 20	2	1712.09.01.02	B 10	19	1712.25.05.01	E 10	10	1712.37.02.08	H 52	2
0974.20.07.00	K 20	4*	1712.09.01.08	B 10	20	1712.25.05.10	E 10	10-13	1712.37.02.12	H 52	3
0974.20.38.00	K 20	3*	1712.09.06.10	B 10	23*	1712.25.07.14	H 56	17	1712.37.02.25	H 52	12
0974.20.92.00	H 45	7	1712.12.01.00	D 20	1-24	1712.25.07.24	E 10	32	1712.37.02.31	H 52	13
0974.42.01.00	K 20	5	1712.12.01.01	D 20	1	1712.25.08.01	E 10	20-22	1712.37.02.36	H 52	14+15
0974.46.01.00	K 20	22	1712.12.01.10	D 20	3	1712.25.08.02	E 10	20	1712.37.02.37	H 52	14
0980.12.10.00	F 10	2-6*	1712.12.01.16	D 20	9	1712.25.09.01	E 10	34-36	1712.37.02.51	H 52	20-24
0980.14.03.00	F 10	2*	1712.12.03.13	D 30	9	1712.25.09.02	E 10	34	1712.37.02.52	H 52	20
0980.20.13.00	F 10	4*	1712.12.03.18	D 30	12	1712.26.03.21	E 20	29	1712.37.02.68	H 52	29
0980.22.13.00	F 10	3*	1712.12.03.24	D 30	15	1712.34.01.01	H 20	1	1712.37.02.72	H 52	30
0980.22.17.00	F 10	5*	1712.12.52.14	D 30	20	1712.34.01.15	H 20	2-3	1712.37.02.85	H 52	35
0980.51.10.00	F 10	6*	1712.12.92.00	D 20	1-24	1712.34.01.17	H 20	3	1712.37.03.02	H 53	2
0982.40.01.00	H 20	9	1712.14.02.01	G 10	2-3	1712.34.01.20	H 20	4	1712.37.03.05	H 53	5
0994.10.31.00	F 10	8*	1712.14.02.01	G 20	2-3	1712.34.02.17	H 30	6	1712.37.03.06	H 53	6
0994.80.18.00	D 30	17	1712.14.02.01	G 70	18-19	1712.34.02.21	H 30	7-9	1712.37.03.18	H 53	12
0995.10.01.00	B 41	47	1712.14.02.05	G 10	4	1712.34.03.01	H 30	20	1712.37.03.29	H 53	16
0995.10.33.00	B 41	49	1712.14.02.05	G 20	4	1712.34.03.07	H 30	21	1712.37.03.37	H 53	20-22

Teilnummer	Seite Nr.	Teilnummer	Seite Nr.	Teilnummer	Seite Nr.	Teilnummer	Seite Nr.
1712.37.03.38	H 53 20	1712.46.03.02	J 10 10	1713.52.03.13	C 55 11	1713.93.02.01	C 45 1
1712.37.04.02	H 51 42	1712.46.04.34	J 11 41	1713.52.03.35	C 55 17	1713.93.02.08	C 45 3
1712.37.04.18	H 53 25-31	1712.46.90.00	J 11 53*	1713.52.04.14	C 60 4	1713.93.02.12	C 45 4
1712.37.04.19	H 53 25	1712.51.05.13	B 10 15	1713.52.05.01	C 60 6	1713.93.03.01	C 45 2
1712.37.04.24	H 53 26	1712.92.01.01	B 50 1	1713.52.05.02	C 60 7	1713.93.05.01	C 45 25
1712.37.06.65	H 54 6	1712.92.01.08	B 50 2	1713.52.05.06	C 60 9	1713.93.05.02	C 45 26
1712.37.06.66	H 54 9	1712.92.01.16	B 50 3	1713.52.05.13	C 60 10	1715.08.04.01	B 40 21-27
1712.37.06.67	H 54 10	1712.92.01.17	B 50 4	1713.52.06.01	C 65 1	1715.08.04.02	B 40 21
1712.37.06.67	K 10 1	1712.93.01.01	C 30 10	1713.52.06.10	C 65 2	1715.08.04.17	B 40 28
1712.37.07.05	H 54 15	1712.93.02.35	C 45 8-19	1713.52.06.17	C 65 4	1715.08.05.01	B 41 30
1712.37.10.01	H 55 1-20	1712.93.02.36	C 45 9	1713.52.07.01	C 50 1	1715.08.05.18	B 41 38
1712.37.10.03	H 55 1	1712.93.02.41	C 45 15	1713.52.07.23	C 50 21	1715.08.05.35	B 41 45
1712.37.10.09	H 55 2	1712.93.02.42	C 45 16	1713.52.07.25	C 50 22	1715.25.07.14	E 10 25
1712.37.10.19	H 55 7	1712.93.02.43	C 45 17	1713.52.07.35	C 50 25	1715.25.08.11	E 10 33
1712.37.10.20	H 55 8	1712.93.02.44	C 45 8	1713.52.07.46	C 50 29	1715.25.08.23	E 10 39
1712.37.10.24	H 55 11	1712.93.03.35	C 45 9-20	1713.52.07.56	C 50 33	1715.25.10.01	E 10 40
1712.37.10.31	H 55 13-20	1712.93.03.44	C 45 20	1713.52.07.58	C 50 34	1715.25.10.04	E 10 41
1712.37.10.32	H 55 13	1713.03.01.60	H 10 24	1713.52.08.01	C 60 11	1715.26.03.14	E 20 18
1712.37.10.39	H 55 14	1713.05.04.01	B 25 14	1713.52.08.10	C 60 12	1715.34.08.08	H 40 5
1712.37.10.49	H 55 19	1713.05.06.01	B 20 17	1713.52.08.24	C 60 16	1715.34.08.15	H 40 7
1712.37.10.57	H 55 21	1713.06.00.00	B 30 1-18	1713.52.08.31	C 60 19	1715.34.08.26	H 40 13
1712.37.10.62	H 55 22	1713.06.02.08	B 30 7	1713.52.08.38	C 60 20	1715.37.04.01	H 51 42-47
1712.37.10.68	H 55 23	1713.12.03.02	D 30 7	1713.52.09.01	C 85 1	1715.37.04.06	H 51 43
1712.37.11.01	H 56 1	1713.12.52.01	D 30 16	1713.52.09.06	C 85 2	1715.37.06.82	H 54 1
1712.37.11.12	H 56 7	1713.12.52.03	D 30 18	1713.52.09.15	C 85 5	1715.37.06.82	K 10 31
1712.37.11.20	H 56 12+13	1713.14.04.01	G 10 10-14	1713.52.90.01	C 70 18	1715.37.06.88	H 54 4
1712.37.11.21	H 56 12	1713.15.04.01	G 20 10-14	1713.52.90.07	C 70 19	1715.37.07.01	H 54 14
1712.37.11.42	H 56 24	1713.25.06.01	E 10 16	1713.52.90.08	C 70 20	1715.37.11.28	H 56 16
1712.37.12.47	H 57 8	1713.27.01.01	H 10 1	1713.52.90.10	C 70 21	1715.42.12.21	C 31 1
1712.37.13.01	H 51 36	1713.27.01.15	H 10 2	1713.52.90.15	C 70 22	1715.46.04.31	J 11 38
1712.37.13.08	H 51 39	1713.27.02.01	H 10 7-9	1713.53.01.01	C 75 1	1715.46.04.32	J 11 39
1712.42.01.01	C 20 1	1713.27.02.10	H 10 9	1713.53.02.01	C 75 2	1715.46.04.33	J 11 40
1712.42.01.25	C 20 2	1713.28.01.01	H 10 10	1713.53.03.02	C 75 4	1715.51.09.08	K 10 28
1712.42.01.25	C 75 19	1713.28.01.15	H 10 11	1713.53.03.03	C 75 5	1715.51.10.07	K 11 36
1712.42.01.28	C 20 3	1713.28.01.26	H 10 12	1713.53.03.06	C 75 6	1715.51.10.14	K 11 37
1712.42.01.28	C 75 17	1713.28.01.27	H 10 13	1713.53.05.01	C 75 13	1715.51.10.25	K 11 39
1712.42.01.35	C 20 5	1713.34.11.18	H 45 24	1713.53.05.05	C 75 14	1715.92.00.00	B 50 1-16
1712.42.02.01	C 20 7	1713.34.12.01	H 46 1	1713.53.05.10	C 75 15	1715.92.02.01	B 50 14
1712.42.02.12	C 20 11-14	1713.34.12.06	H 46 2	1713.53.07.11	C 80 7	1716.03.00.00	B 10 1
1712.42.02.13	C 20 11	1713.34.12.28	H 46 12	1713.53.07.13	C 80 9	1716.03.01.62	B 10 25
1712.42.05.05	C 30 5	1713.42.08.01	C 30 14	1713.53.07.20	C 80 14	1716.03.01.76	B 10 27
1712.42.07.09	C 40 10	1713.42.08.01	C 30 29	1713.53.09.01	C 85 7	1716.03.02.78	B 10 28
1712.42.09.01	C 30 7	1713.42.08.13	C 30 18	1713.53.09.07	C 85 9	1716.27.51.05	H 10 17
1712.42.09.02	C 30 8	1713.42.08.14	C 30 19	1713.54.01.01	C 70 1	1716.27.51.20	H 10 15
1712.42.12.10	C 31 2	1713.42.15.01	C 31 9	1713.54.01.10	C 70 2	1716.28.51.01	H 10 21
1712.42.12.16	C 31 6	1713.42.92.14	C 30 34	1713.54.03.01	C 70 3	1716.51.02.01	K 10 4
1712.42.13.01	C 30 1	1713.42.92.20	C 30 38	1713.54.03.09	C 70 5	1716.51.02.06	K 10 4
1712.42.13.07	C 30 2	1713.51.04.10	K 10 13	1713.54.03.10	C 70 6	1716.51.03.01	K 10 7
1712.42.91.00	C 31 11-20	1713.51.16.01	K 11 51	1713.54.05.01	C 70 8	1716.51.03.06	K 10 7
1712.42.91.08	C 31 14	1713.51.16.14	K 11 53	1713.54.05.06	C 70 9	1716.51.04.01	K 10 8
1712.42.91.22	C 31 11	1713.51.16.22	K 11 54	1713.54.05.11	C 70 10	1716.51.04.22	K 10 16
1712.43.01.12	C 40 1	1713.51.16.89	K 11 52	1713.54.05.14	C 70 14	1716.51.04.25	K 10 17
1712.46.02.01	J 10 4-6	1713.52.01.01	C 55 1	1713.54.05.18	C 70 11	1716.51.04.31	K 10 18
1712.46.02.02	J 10 4	1713.52.02.01	C 55 2	1713.54.05.25	C 70 12	1716.51.04.40	K 10 18
1712.46.02.10	J 10 7	1713.52.02.06	C 55 3	1713.54.05.30	C 70 15	1716.51.05.01	K 10 19
1712.46.03.01	J 10 10+11	1713.52.03.01	C 55 10	1713.54.05.31	C 70 16	1716.51.05.21	K 10 20