



RP 12 S

ERSATZTEILLISTE

SPARE PARTS LIST

LISTE DES PIÈCES DE RECHANGE

CATALOGO RICAMBI

CATÀLOGO DE PIEZAS DE RECAMBIO

Hinweise für die Ersatzteil-Bestellung

Die auf den einzelnen Blättern vorhandenen Abbildungen der Maschinenteile sind mit Positionsnummern versehen. Diese geben im darunterliegenden Text die Teil-Nummern und deren Bezeichnung an. Haben sich Teile geändert, so ist dies durch einen Strich vor den Positionsnummern im Textteil gekennzeichnet. Jede Bestellung muß zur Vermeidung von Irrtümern und Fehllieferungen folgende Angaben enthalten:

Teil-Nummer und Benennung des Ersatzteils (in dieser Liste feststellen)

Menge der gewünschten Ersatzteile

Gewünschte Lieferart (Post, Frachtgut, Expreß)

Volle Anschrift des Bestellers (mit Postleitzahl)

Die in dieser Liste aufgeführten Teil-Nummern haben Vorrang vor auf manchen Teilen eingegossenen oder eingepprägten Bezeichnungen. Schrauben, Muttern, Federringe und Scheiben zum Befestigen kompletter Ersatzteilgruppen werden normalerweise nicht mitgeliefert. Bei Bedarf ist die Teil-Nummer der Befestigungsteile anzugeben.

Das Teil-Nr. Verzeichnis am Ende der Liste dient zum schnellen Aufsuchen von Teilen, deren Nummer bekannt ist.

Abkürzungen:

6kt = Sechskant; kpl. = komplett; at. = austauschbar; * = nicht abgebildet.
nB = nach Bedarf; A-Scheibe = Ausgleichsscheibe.

Die **Fabrik-Nummer** ist auf dem nebenstehend gezeigten Nummernschild angegeben. Garantiefälle und Rückfragen können ohne Angabe der Fabrik-Nummer nicht bearbeitet werden. Bitte tragen Sie deshalb diese Nummer gleich nach Auslieferung der Maschine hier ein:

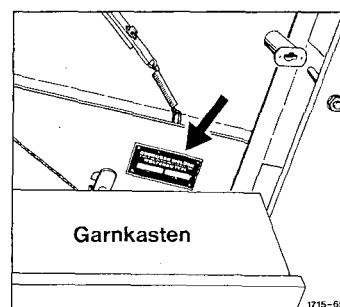

Nachdruck nicht gestattet – alle Rechte sowie technische Änderungen vorbehalten. Die Abbildungen sind für Form und Ausführung nicht verbindlich. Copyright 1989 by Gebrüder Welger GMBH & CO. Kommanditgesellschaft, Wolfenbüttel.

Ersatzteilliste Nr. 1713.ED.00.04

1713.99.10.01

F.W. 12.89. 1 400 000

GEBRÜDER WELGER GMBH & CO. KOMMANDITGESELLSCHAFT

Gebrüder-Welger-Straße

Postfach 1965

3340 Wolfenbüttel

Telefon: (05331) 404-0 · Telex: 095639 · Telegramme: Welger Wolfenbüttel



Achse

Road Axle – Essieu

Assale – Eje

A

Gestell und Zubehör

Roll Chamber and Accessories – Chambre de Pressage et Accessoires

Telaio ed Accessori – Canal de Prensado y Accesorios

B

Aufsammler

Pick-up Reel – Ramasseur

Raccoglitore – Recogedor

C

Antrieb

Main Drive – Commande

Trasmissione – Transmisión

D

Antriebsketten

Drive Chains – Chaînes de Commande

Catene di Trasmissione – Cadenas de Transmisión

E

Werkzeug

Tools – Outillage

Accessorio – Herramientas

F

Walzen

Rollers – Rouleaux

Rulli – Rodillos

G

Bindung

Tying Unit – Liage

Legatore – Atador

H

Hydraulikeinrichtung

Hydraulic System – Equipement Hydraulique

Impianto Idraulico – Dispositivo Hidraulico

J

Schutzvorrichtung und Beleuchtung

Guards and Lighting Equipment – Protecteurs et Eclairage Electrique

Dispositivi di Protezione ed Illuminazione – Dispositivos de Proteccion

y Luces

K

Teilnummern-Verzeichnis

Part-Number Index – Répertoire Numérique des Pièces de Rechange

Indice del Codice – Lista de Referencias de Piezas

L

1715-70

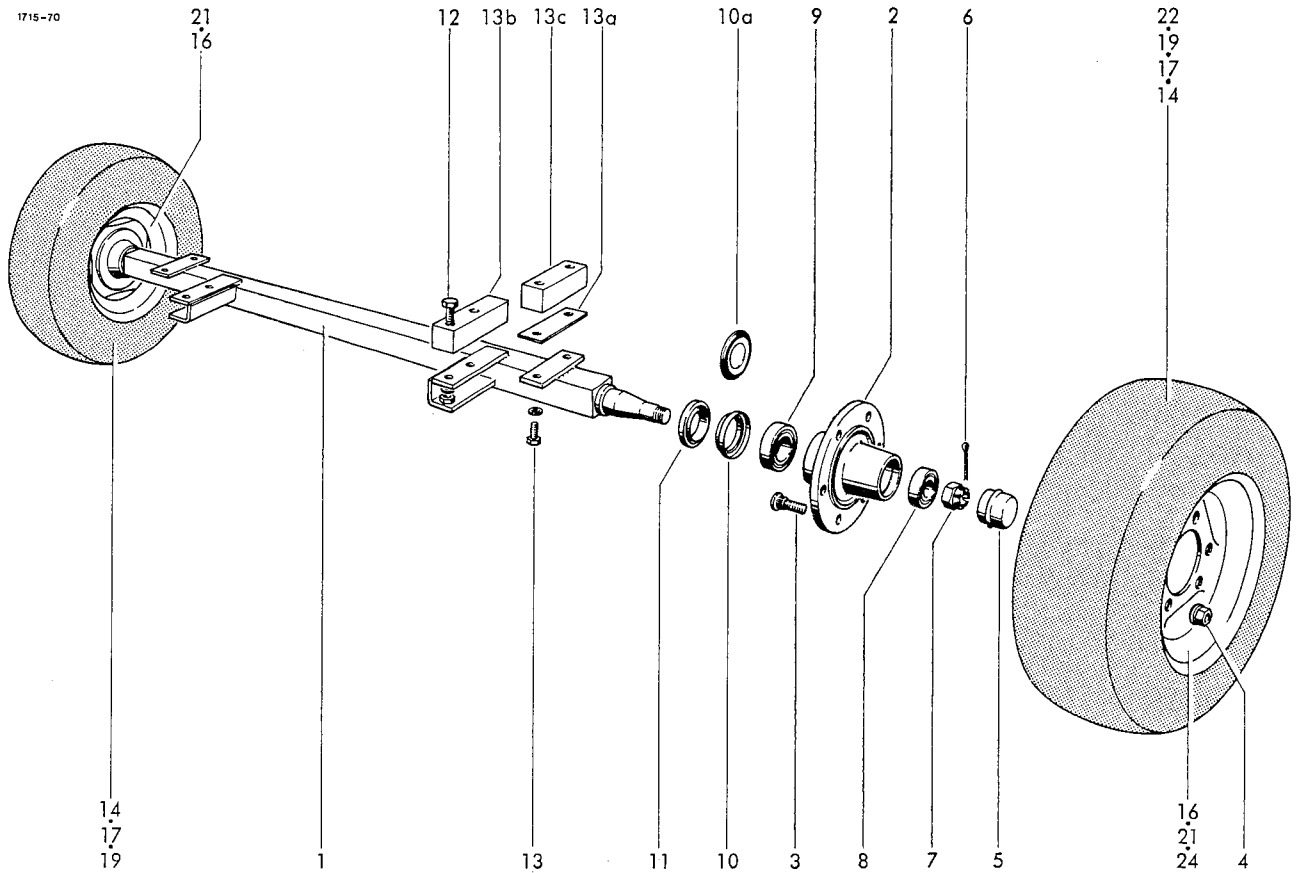

RADACHSE, Ausführung A

BEFESTIGUNGSTEILE

1-11	0942.10.04.00	Achse, kpl.	1	12	0901.22.50.00	6kt-Schraube M16x40	4
1	0942.30.67.00	Achskörper	1		0901.12.47.00	6kt-Schraube M16x90	4
2	0942.21.40.00	Radnabe	2		0907.10.16.00	6kt-Mutter M16	4
3	0942.22.80.00	Riffelbolzen M18x15x46	12		0911.10.16.00	Federring A16	4
4	0908.88.03.00	Kugelbundmutter AM18	12	13	0901.21.49.00	6kt-Schraube M12x30	4
5	0942.24.95.00	Radkappe	2		0901.11.45.00	6kt-Schraube M12x70	4
6	0916.11.99.00	Splint 4,5x40	2		0911.10.12.00	Federring A12	4
7	0908.20.18.00	Kronenmutter M24	2	13a	1712.02.51.07	Beilage	nB
8	0942.20.21.00	Kegelrollenlager	2	13b	1712.02.50.08	Klotz } Sonderausrüstung für Normalbereifung	2
9	0942.20.20.00	Kegelrollenlager	2	13c	1712.02.50.09		
10	0942.22.65.00	Labyrinthring	2				
11	0942.22.28.00	Stoßring	2				

RADACHSE, Ausführung B

BEREIFUNG

				14-16	0944.10.60.00	Rad kpl. Normalbereifung	2
				16-18	0944.80.22.00	Rad kpl. Zusatzbereifung	2
1-10a	0942.40.01.00	Achse, kpl. (1850)	1	19-21	0944.80.23.00	Rad kpl. Sonderbereifung	2
	0942.40.03.00	Achse, kpl. (2000)	1	22-24	0944.11.23.00	+Rad kpl. Sonderbereifung	2
1	0942.40.11.00	Achskörper (1850)	1	14	0944.20.60.00	Reifen 10.0/75-15 6 PR	2
	0942.40.13.00	Achskörper (2000)	1	15*	0944.30.60.00	Schlauch 10.0/75-15	2
2	0942.40.21.00	Radnabe	1	16	0944.51.64.00	Scheibenrad 9.00x15,3	2
3	0942.40.60.00	Riffelbolzen M18x1,5x49	12	17	0944.20.71.00	11,5/80-15 6 PR	2
4	0942.40.66.00	Kugelbundmutter M18x1,5	12	18*	0944.30.68.00	Schlauch 11.5/80-15	2
5	0942.40.31.00	Radkappe	2	19	0944.20.23.00	Reifen 7.50-16 10 PR	2
6	0942.40.76.00	Splint A4,5x35	2	20*	0944.30.17.00	Schlauch 7.50-16	2
7	0942.40.71.00	Kronenmutter M33x2	2	21	0944.51.30.00	Scheibenrad 5,50 Fx16	2
8	0942.40.41.00	Kegelrollenlager 30x62x17,25	2	22	0944.21.23.00	+Reifen 15.0/55-17 8 PR	2
9	0942.40.43.00	Kegelrollenlager 45x85x20,75	2	23*	0944.30.86.00	+Schlauch 15.0/55-17	2
10a	0942.40.51.00	Dichtscheibe	2	24	0944.52.20.00	+Scheibenrad 13 x 17	2

● = nur für Achserhöhungsklötze
 + = nur für Achse (2000)

Variante je nach Ausführung und Bestimmungsland

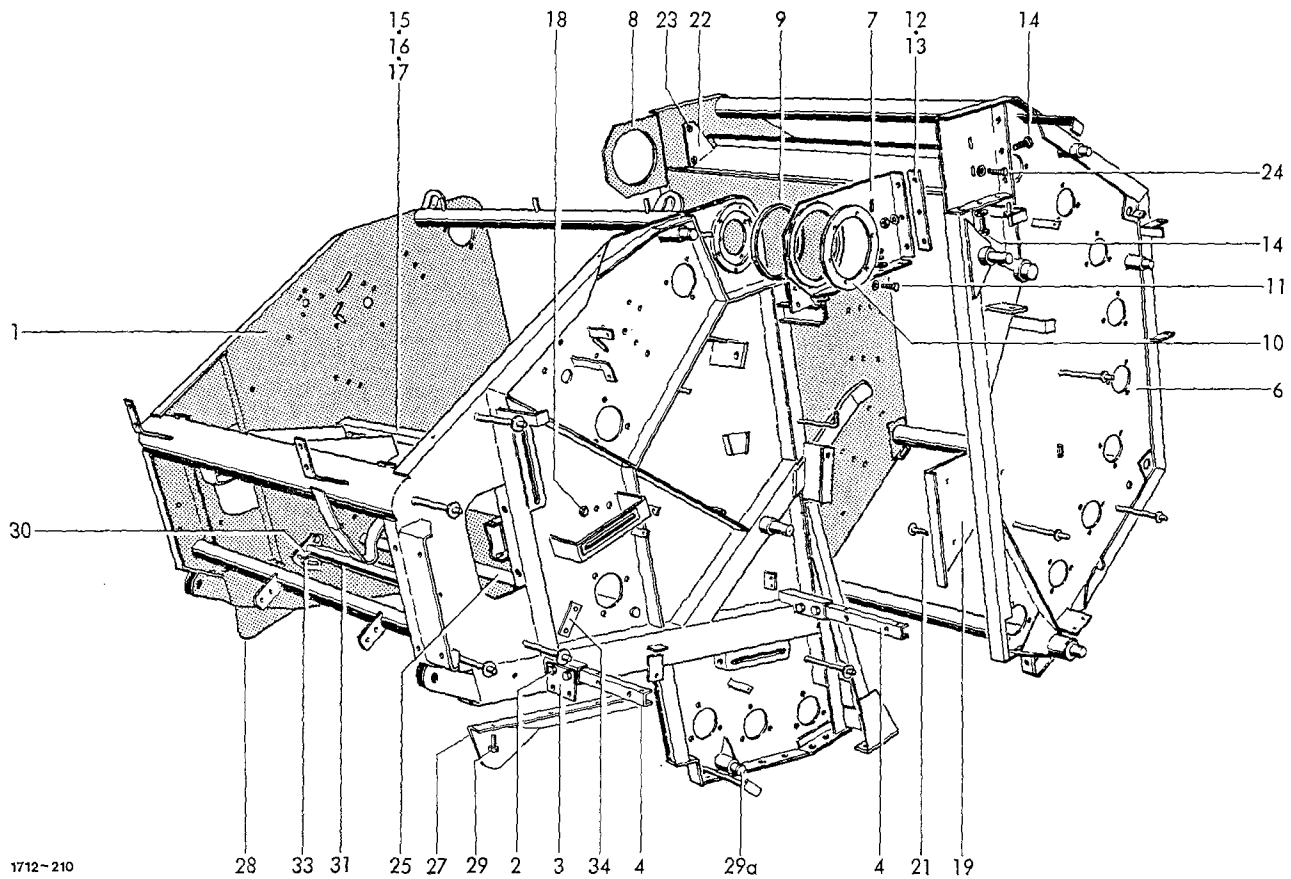

1712-210

GESTELL

1	1713.03.00.00	Gehäuse mit Nr.2-5	1	19	1712.04.07.01	Winkelblech links	1
2	0901.21.10.00	6kt-Schraube M10x30	4	20*	1712.04.07.02	Winkelblech rechts	1
	0907.10.10.00	6kt-Mutter M10	4	21	0903.10.71.00	Flachrundschaube M10x25	6
	0911.10.10.00	Federring A10	4		0907.10.10.00	6kt-Mutter M10	6
3	1713.03.01.60	oPlatte	1		0911.10.10.00	Federring A10	6
4	1713.03.02.41	U-Profil	4	22	1712.09.01.02	Leitblech	1
5*	0901.21.08.00	6kt-Schraube M10x25	4	23	0901.21.11.00	6kt-Schraube M10x35	2
	0907.10.10.00	6kt-Mutter M10	4		0907.10.10.00	6kt-Mutter M10	2
	0911.10.10.00	Federring A10	4		0911.10.10.00	Federring A10	2
6	1713.04.00.00	Heckklappe	1	24	0901.21.12.00	6kt-Schraube M10x40	2
7	1712.07.01.01	Scharnier,links kpl.	1		0907.10.10.00	6kt-Mutter M10	2
8	1712.07.02.01	Scharnier,rechts kpl.	1		0911.10.10.00	Federring A10	2
9	0920.19.90.00	Lagerbuchse 164x172x11,6	2	25	1712.09.06.10	+Einlaufblech	1
10	1712.07.01.08	Scheibe	2	26*	0901.21.06.00	6kt-Schraube z.Nr.25 M10x25	1
11	0901.20.45.00	6kt-Schraube M6x16	12		0911.10.10.00	Federring A10	1
	0911.10.06.00	Federring A6	12	27	1713.03.01.85	oAdapterblech	1
12	1712.07.03.01	Beilage 1 mm dick	n8	28	1713.03.02.85	oAdapterblech	1
13	1712.07.03.02	Beilage 2 mm dick	n8	29	0905.19.11.00	oTriformschraube M6x15	6
14	0901.21.08.00	6kt-Schraube M10x25	12	29a	1712.03.01.18	Bolzen	nB
	0907.10.10.00	6kt-Mutter M10	12				
	0910.15.11.00	Scheibe 11x21x2	12			ABSTREIFER (Sonderausrüstung)	
	0911.10.10.00	Federring A10	12				
15-17	1712.09.01.01	-Gleitblech kpl.	1	30	1712.09.07.03	Abstreifer	1
15	1712.09.01.02	-Leitblech	1	31	1712.09.07.13	Messer	1
16	1712.09.01.08	-Leiste	1	32*	0901.21.11.00	6kt-Schraube M10x35 z.Nr.31	4
17	0903.10.70.00	-flachrundschaube M10x20	6		0910.60.10.00	Scheibe 10,5	4
	0907.10.10.00	-6kt-Mutter M10	6	33	0901.21.08.00	6kt-Schraube M10x25	4
	0911.10.10.00	-Federring A10	6		0910.60.10.00	Scheibe 10,5	2
18	0901.21.06.00	-6kt-Schraube M10x20	4		0911.10.10.00	Federring A10	2
	0907.10.10.00	-6kt-Mutter M10	4	34	1712.09.07.23	Platte	2
	0911.10.10.00	-Federring A10	4				

- = entfällt bei Netzbindung

+ = Einsatz nur b.Bedarf.Aufbewahrung im Netzkasten
o = nur bei Normalaufsammler

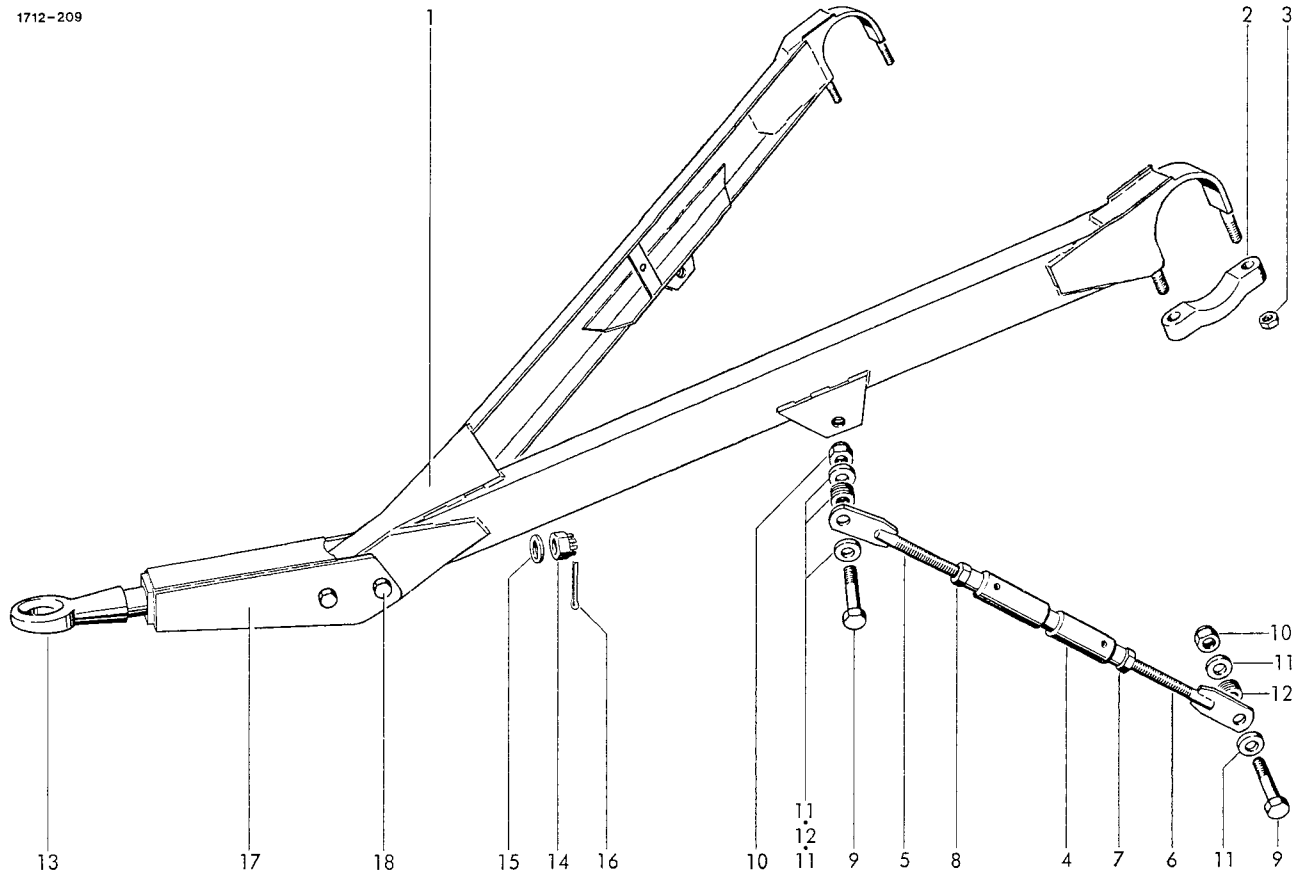

ZUGVORRICHTUNG
Zugpendel

1	1712.05.01.01	Zuggabel	1	11	0328.95.00.00	Scheibe	8
2	0331.85.00.00	Schelle	2	12	0910.10.21.00	Scheibe 21	20
3	0907.60.16.00	Sicherungsmutter NM16	4	13	0937.51.38.00	Zugöse kpl. m.Nr.10-12	1
4-8	0908.79.01.00	Zugstrebe kpl.	2	14	0908.10.30.00	Kronenmutter M30	1
4	0908.79.02.00	Spannschloß	2	15	0910.81.46.00	Scheibe 33x50x3	1
5	0908.79.03.00	+Blattschraube, links	2	16	0916.11.18.00	Splint 5x63	1
6	0908.79.04.00	Blattschraube	2	17	1713.05.06.01	Verlängerung	1
7	0907.10.20.00	6kt-Mutter M20	2	18	0901.13.49.00	6kt-Schraube M20x120	2
8	0907.10.21.00	6kt-Mutter M20 links	2		0907.10.20.00	6kt-Mutter M20	2
9	0901.43.79.00	6kt-Schraube M20x1,5x80	4		0911.10.21.00	Federring B20	2
10	0907.60.22.00	Sicherungsmutter NM20x1,5	4				

Variante je nach Ausführung und Bestimmungsland

+ = gekröpft, kann auch gestellseitig
montiert sein

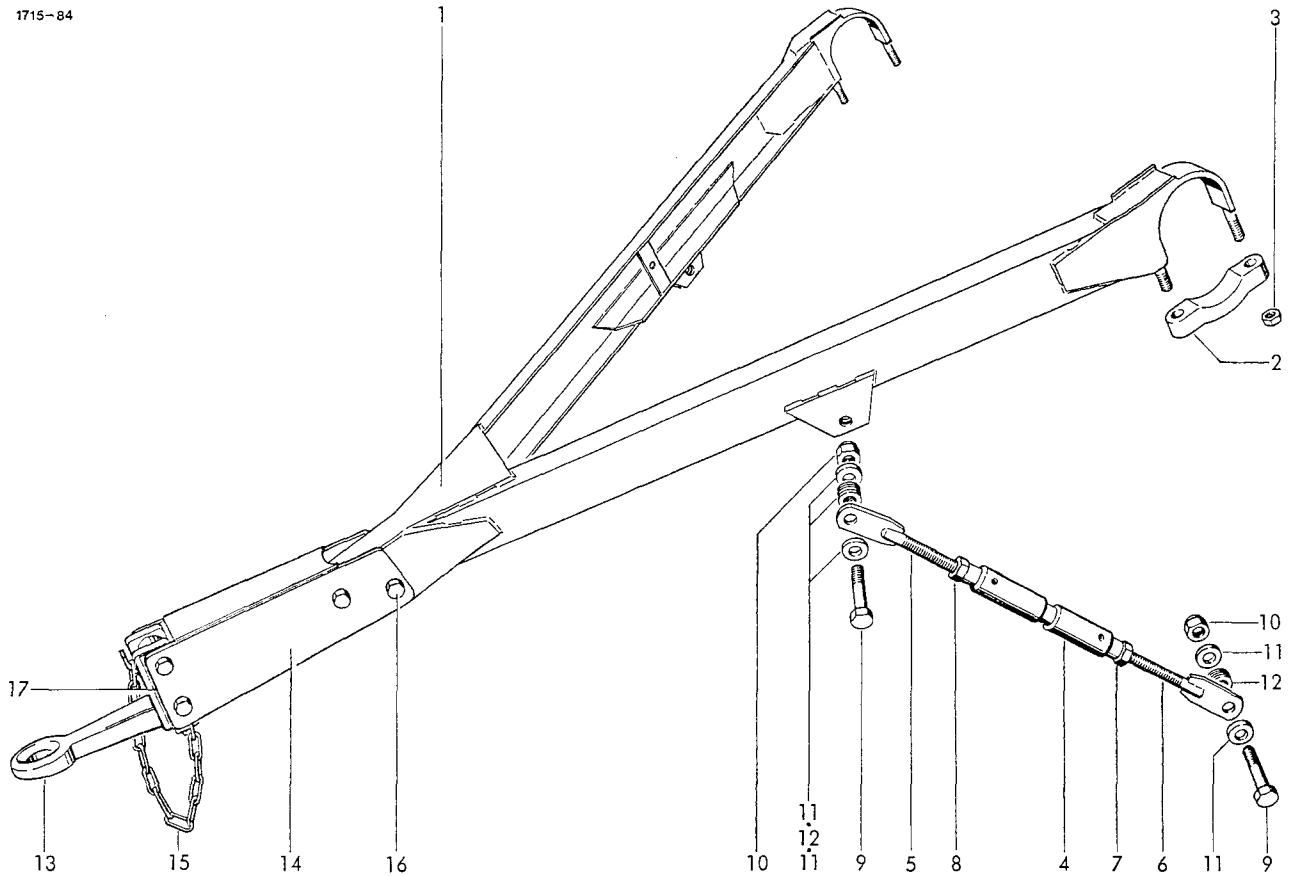

ZUGVORRICHTUNG
Zugmaul

1	1712.05.01.01	Zuggabel	1	10	0907.60.22.00	Sicherungsmutter NM20x1,5	4
2	0331.85.00.00	Schelle	2	11	0328.95.00.00	Scheibe	8
3	0907.60.16.00	Sicherungsmutter NM16	4	12	0910.10.21.00	Scheibe 21	20
4-8	0908.79.01.00	Zugstrebe kpl.	2	13	0937.51.83.00	Verstellzugöse	1
4	0908.79.02.00	Spannschloß	2	14	1713.05.04.01	Verlängerung	1
5	0908.79.03.00	+Blattschraube, links	2	15	0935.13.19.00	Kettenende 19 Gl.	1
6	0908.79.04.00	Blattschraube	2	16	0901.13.49.00	6kt-Schraube M20x120	4
7	0907.10.20.00	6kt-Mutter M20	2		0907.10.20.00	6kt-Mutter M20	4
8	0907.10.21.00	6kt-Mutter M20 links	2		0911.10.21.00	Federring B20	4
9	0901.43.79.00	6kt-Schraube M20x1,5x80	4	17	1712.05.04.02	Füllblech	nB

Variante je nach Ausführung und Bestimmungsland

+ = gekröpft, kann auch gestellseitig
montiert sein

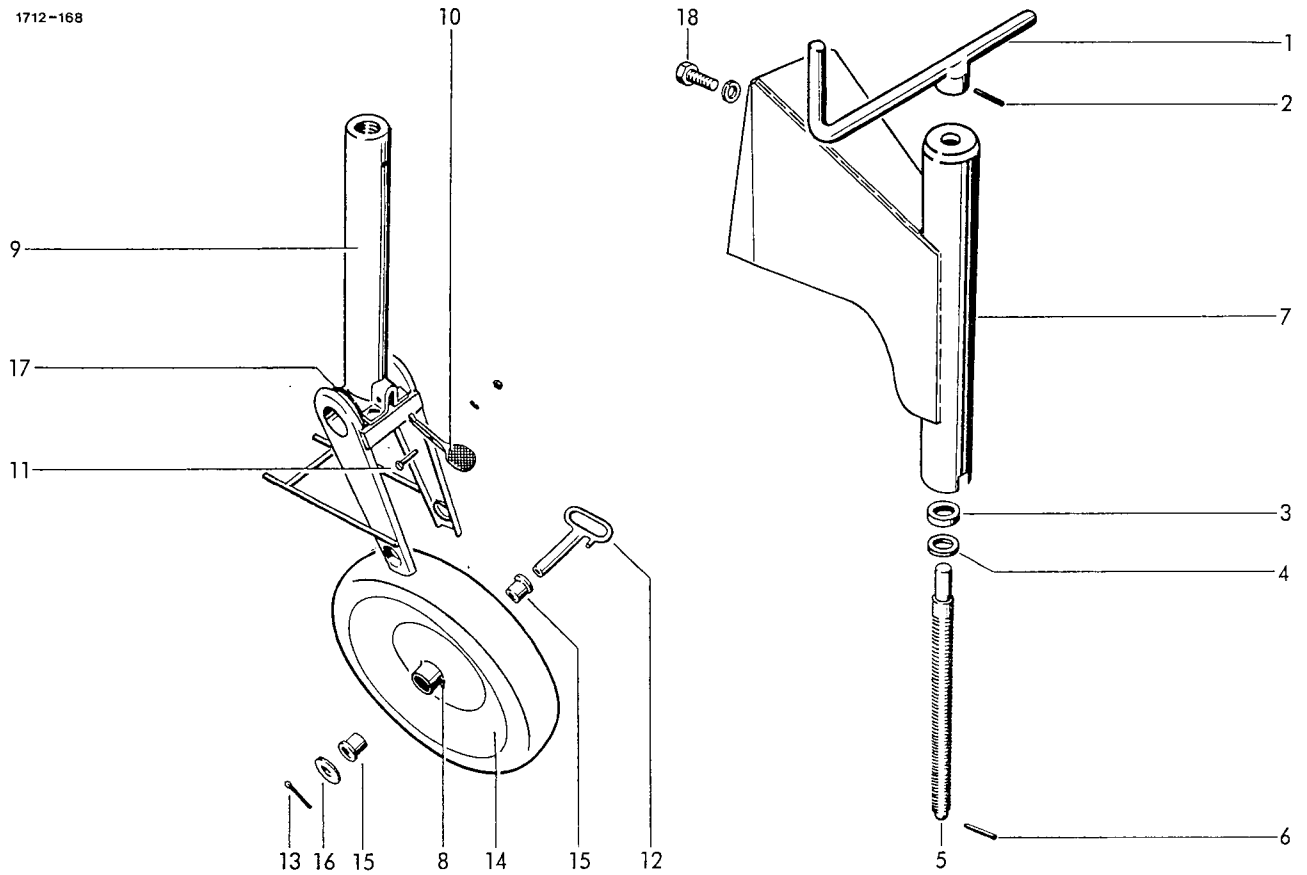

STÜTZRADEINRICHTUNG

1-18	1713.06.00.00	Stützradeneinrichtung kpl.	1	11	0901.20.71.00	6kt-Schraube M8x35	1
1	0944.92.39.00	Handkurbel mit Buchse	1		0907.10.08.00	6kt-Mutter M8	1
2	0915.51.57.00	Spannhülse 6x36	1		0911.10.08.00	Federring A8	1
3	0944.93.41.00	Axial-Rillenkugellager	1	12	0944.93.39.00	Radbolzen mit Handgriff	1
4	0944.93.59.00	Lagerscheibe	1	13	0916.11.16.00	Splint 5x50	1
5	0944.92.01.00	Spindel	1	14	0944.90.41.00	Stahlblechrad	1
6	0915.50.95.00	Spannhülse 4x32	1	15	0944.93.50.00	Buchse	2
7	1713.06.02.08	Träger mit Rohr	1	16	1705.06.01.14	Scheibe	1
8	0926.10.01.00	Kegelschmiernippel AM6	1	17	0944.92.91.00	Schenkelfeder	1
9	0944.91.68.00	Innenrohr mit Gabel	1	18	0901.21.50.00	6kt-Schraube M12x35	4
10	0944.93.60.00	Fußraste	1		0911.10.12.00	Federring A12	4

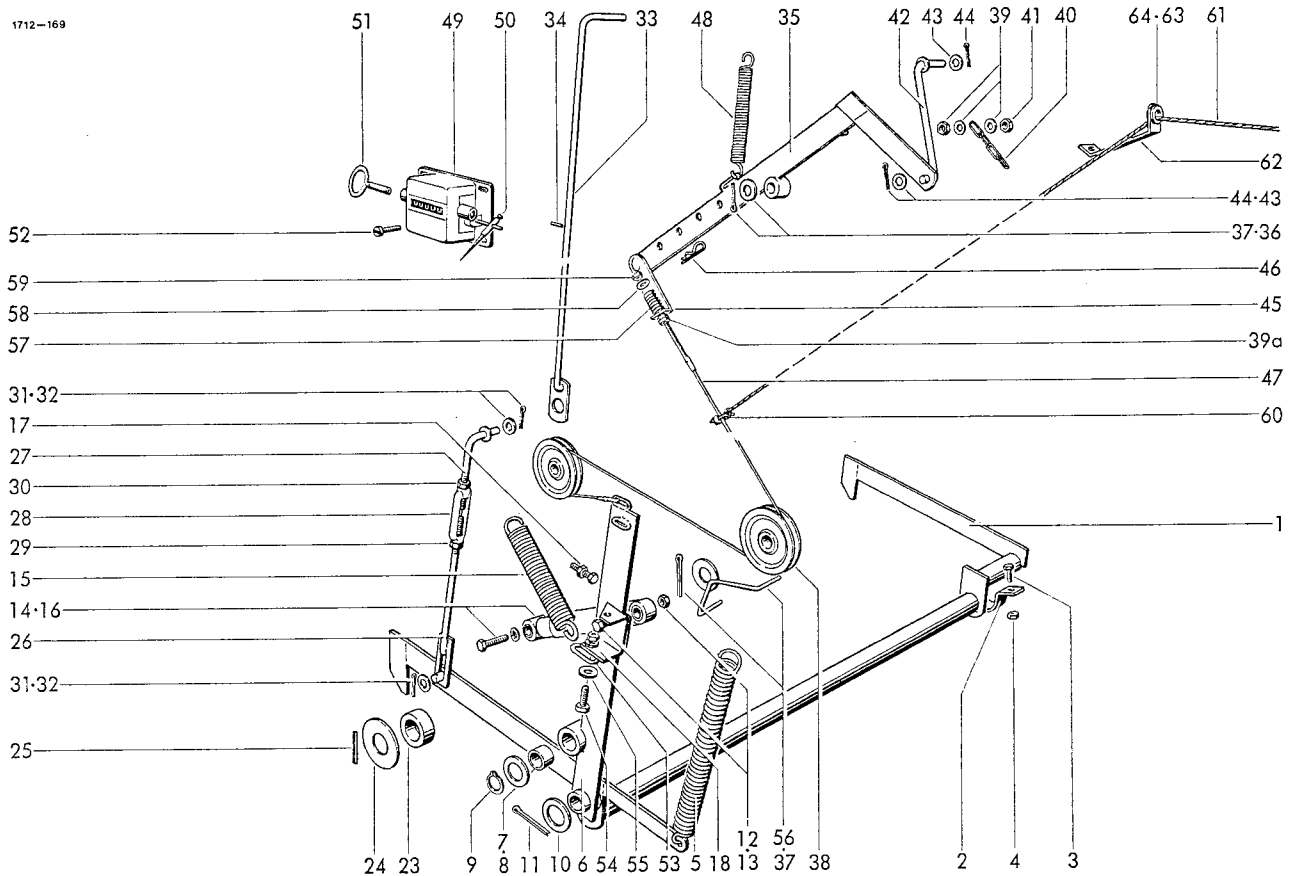

VERRIEGELUNG

1	1712.08.01.01	Schwinge	1	29	0907.10.12.00	6kt-Mutter M12	1
2	1712.08.01.14	Schelle	1	30	0907.10.13.00	6kt-Mutter M12 li.	1
3	0901.20.68.00	6kt-Schraube M8x25	4	31	0910.15.14.00	Scheibe 14	3
4	0907.60.08.00	Sicherungsmutter NM 8	2	32	0916.10.99.00	Splint 4x32	2
5	0940.25.21.00	Zugfeder	1	33	1712.08.04.17	Stange mit Nr. 34	1
6	1712.08.02.01	Spannhebel mit Nr.7	1	34	0915.50.91.00	Spannhülse 4x24	1
7	0920.15.34.00	Laufbuchse	1	35	1712.08.05.01	Hebel	1
8	0910.84.45.00	A-Scheibe 35,1x55x0,5	n8	36	0910.10.21.00	Scheibe 21	1
9	0912.10.35.00	Sicherungsring 35x1,5	1	37	0916.10.99.00	Splint 4x32	3
10	0910.81.97.00	Scheibe	1	38	0726.15.00.00	Seilrolle	2
11	0916.11.30.00	Splint 6x70	1	39	0907.10.08.00	6kt-Mutter M8	1
12	0901.11.46.00	6kt-Schraube M12x75	1		0910.15.09.00	Scheibe 9	2
13	0907.60.12.00	Sicherungsmutter NM12	1	39a	0907.10.08.00	6kt-Mutter M8	2
14	0901.21.53.00	6kt-Schraube M12x50	1	40	0935.11.05.00	Kette 5 Gl.	1
	0911.10.12.00	Federring A12	1	41	0907.60.08.00	Sicherungsmutter NM 8	1
15	0940.25.45.00	Zugfeder	1	42	1712.08.05.18	Stange	1
16	0940.96.01.00	Schwingungsdämpfer	1	43	0910.15.11.00	Scheibe 11	2
17	0901.21.53.00	6kt-Schraube M12x50	1	44	0916.10.68.00	Splint 3x20	2
	0907.10.12.00	6kt-Mutter M12	1	45	1712.08.05.26	Winkel	1
18	1712.08.02.25	Halter	1	46	0916.21.03.00	Federstecker	1
23	1712.08.03.11	Rolle	2	47	0936.45.16.00	Zugseil	1
24	1712.08.03.14	Teller	2	48	0940.22.77.00	Zugfeder	1
25	0915.51.66.00	Spannhülse 6x80	2	49	0995.10.01.00	Ballenzähler kpl.m.Nr.50+51	1
26-32	1712.08.04.01	Zugstange kpl.	1	50	0995.10.34.00	Federhebel	1
26	1712.08.04.02	Stange	1	51	0995.10.33.00	Schlüssel zum Ballenzähler	1
27	1712.08.04.06	Haken	1	52	0902.24.24.00	Zylinderschraube M4x10	4
28	0908.82.04.00	Spannschloßmutter M12	1		0911.10.04.00	Federring A4	4
					0907.10.04.00	6kt-Mutter M4	4

Fortsetzung B 41

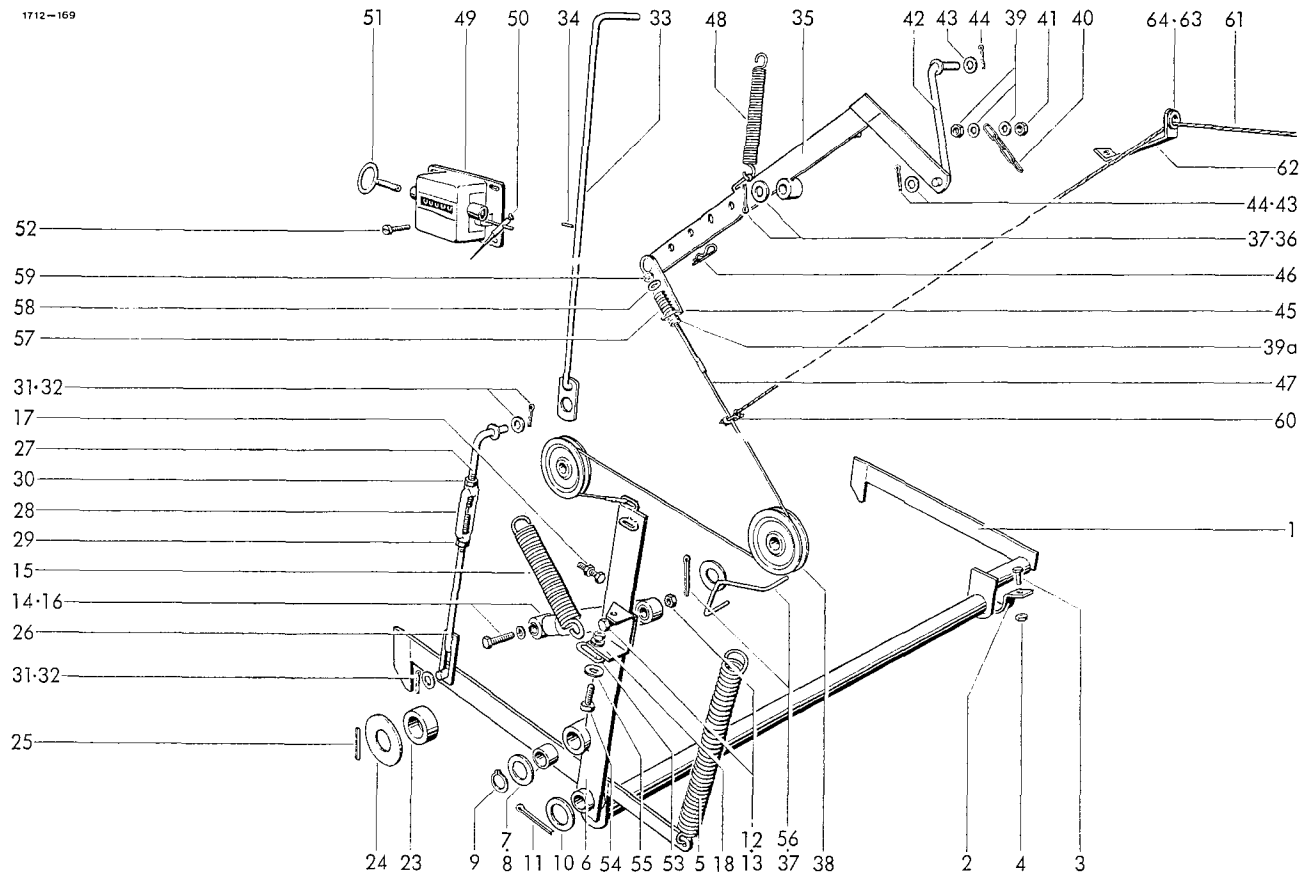

53	0935.13.01.00	Kettenglied	1	58	0910.10.08.00	Scheibe 8,4	1
54	0901.21.10.00	6kt-Schraube M10x30	1	59	0907.80.08.00	Sicherungsmutter M8	1
	0907.10.10.00	6kt-Mutter M10	1	60	0936.90.03.00	Drahtseilklemme	1
	0911.10.10.00	Federring A10	1	61	0936.49.50.00	Zugseil	1
55	0910.60.10.00	Scheibe 10,5	1	62	1712.08.05.44	Halter	1
56	1712.08.05.35	Sicherungsbügel	2	63	0361.08.00.00	Garnführungsöse	1
57	0940.12.70.00	Druckfeder	1	64	0912.10.20.00	Sicherungsring	1

Siehe auch B 40

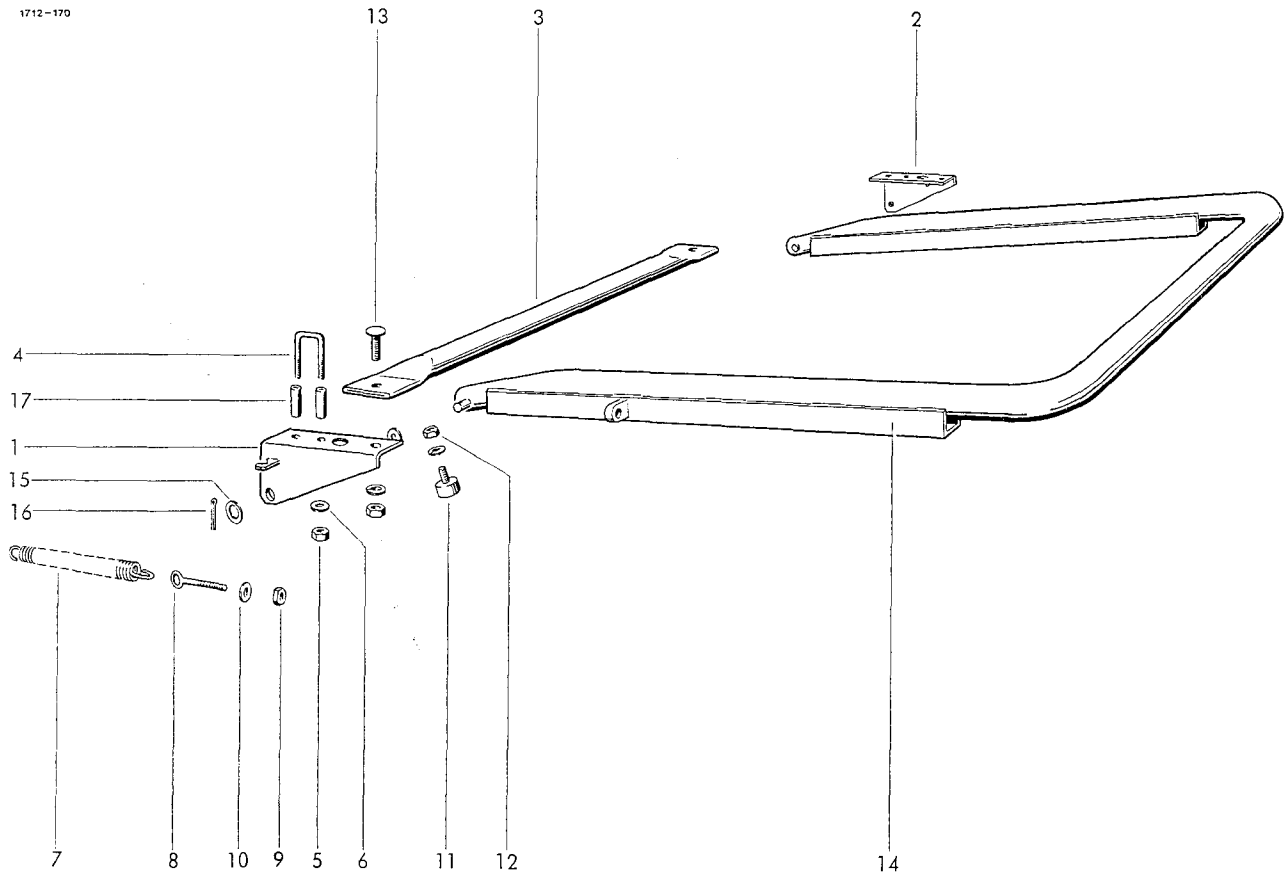

BALLENAUSWERFER
(Zusatzausrüstung)

1-17	1712.92.00.00	Ballenauswerfer kpl.	1	11	0938.98.40.00	Gummi-Puffer M8x20 RD 40	2
1	1712.92.01.01	Lagerbock links	1	12	0907.10.08.00	6kt-Mutter M8	2
2	1712.92.01.08	Lagerbock rechts	1		0911.10.08.00	Federring A8	2
3	1712.92.01.16	Rohr	1	13	0903.10.72.00	Flachrundschraube M10x30	2
4	1712.92.01.17	Bügel	2		0907.10.10.00	6kt-Mutter M10	2
5	0907.60.14.00	Sicherungsmutter NM14	4		0911.10.10.00	Federring A10	2
6	0910.25.15.00	Scheibe 15x28x3	6	14	1712.92.02.01	Bügel	1
7	0940.25.45.00	Zugfeder 6x31x250	2	15	0910.15.22.00	Scheibe 22x37x3	4
8	0903.39.13.00	Ösenschraube M12x100	2	16	0916.11.12.00	Splint 5x32	2
9	0907.60.12.00	Sicherungsmutter NM12	2	17	1712.92.02.12	Distanzhülse	4
10	0910.10.13.00	Scheibe 13x24x2,5	2				

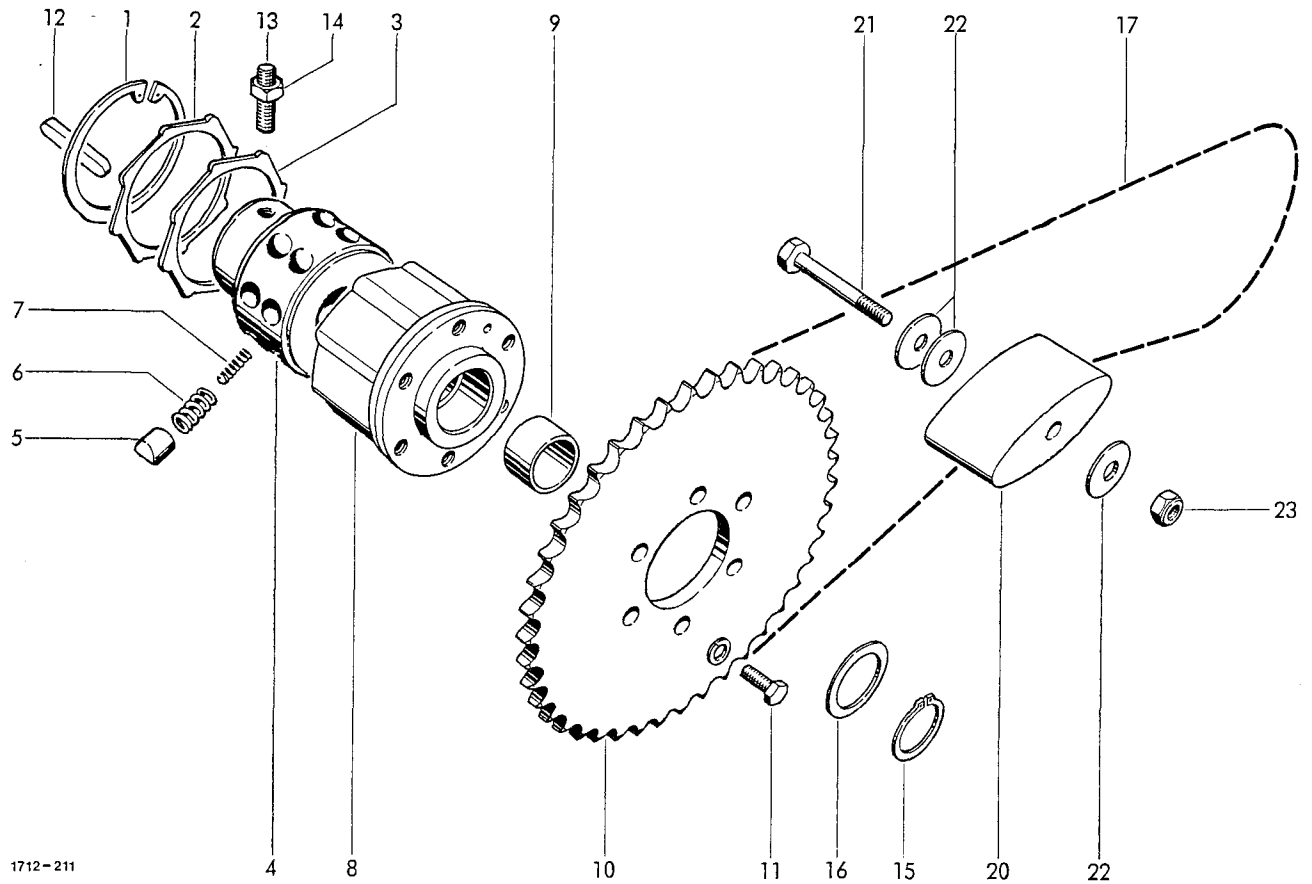

AUFSAMMLER-ANTRIEB

1-8	0930.34.18.00	Einb.-Sternrat.m.Nr.9	1	13	0904.70.51.00	Gewindestift M10x12	1
1	0930.31.07.00	Sicherungsring 80x2,5	1	14	0907.10.10.00	6kt-Mutter M10	1
2	0930.29.01.00	Druckscheibe	1	15	0912.10.30.00	Sicherungsring 30x1,5	1
3	0930.29.61.00	Dichtring	1	16	0910.72.50.00	Paßscheibe 0,1 mm dick	nB
4	0930.33.68.00	Nabe	1		0910.72.52.00	Paßscheibe 0,3 mm dick	nB
5	0930.33.41.00	Nocken	16		0910.72.54.00	Paßscheibe 1,0 mm dick	nB
6	0930.40.21.00	Druckfeder, außen	16	17	0934.16.33.00	Rollenkette	1
7	0930.40.22.00	Druckfeder, innen	16	18*	0934.64.88.00	Feder-Verschl.Gl.z.Nr.17	1
8	0930.38.19.00	Kupplungsgehäuse	1	19*	0934.60.88.00	Gekröpftes Glied z.Nr.17	1
9	0920.14.20.00	Laufbuchse 30x36x22	1	20	0934.99.01.00	Spannklotz 100x40x53	1
10	0309.71.00.00	Kettenrad	1	21	0901.11.11.00	6kt-Schraube M10x90	1
11	0901.20.66.00	6kt-Schraube M8x20	6	22	0910.40.11.00	Scheibe 11x34x3	3
	0911.10.08.00	Federring A8	6	23	0907.60.10.00	Sicherungsmutter NM10	1
12	0913.10.50.00	Paßfeder A8x7x56	1				

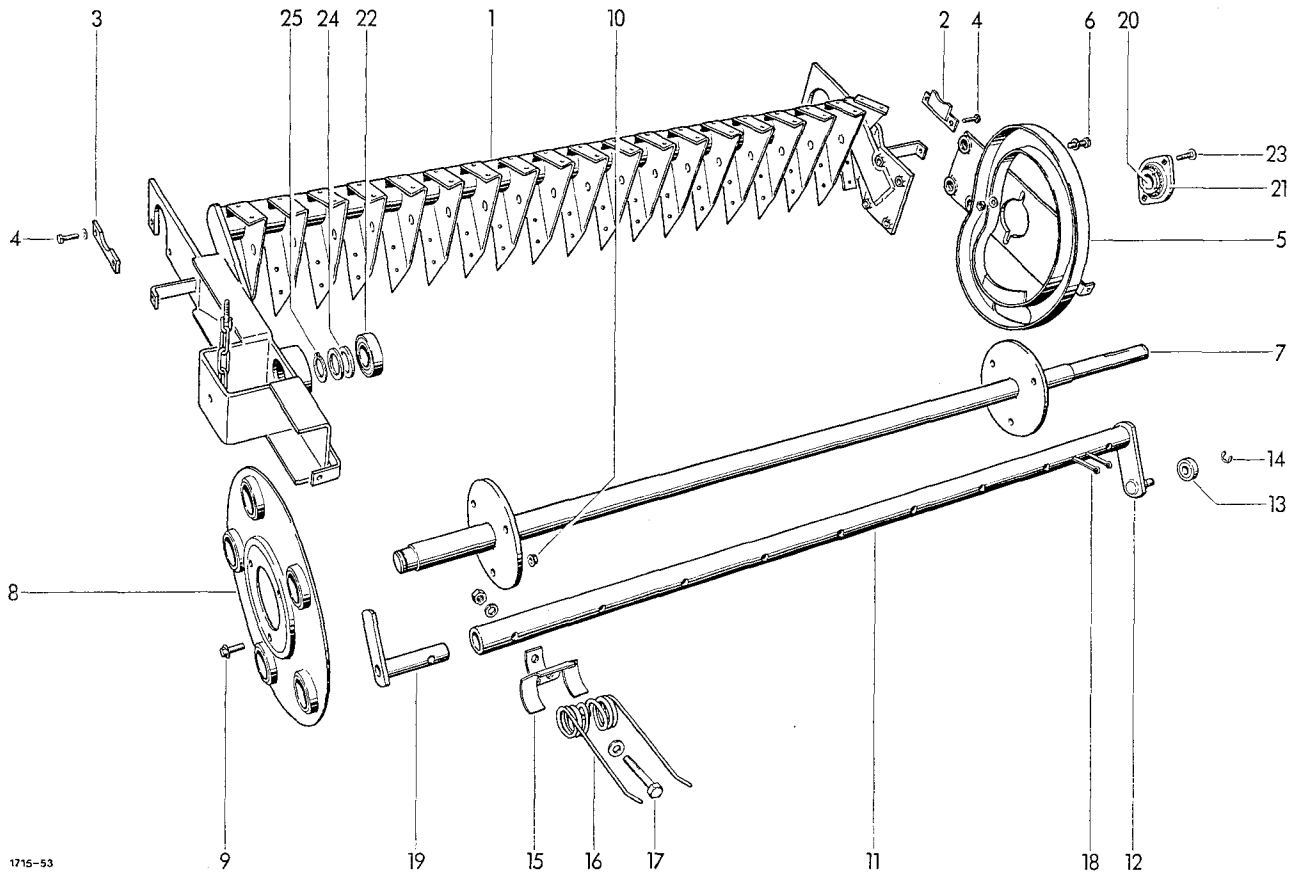

AUFSAMMLERGESTELL

1	1712.42.01.01	Gestell	1	15	0338.30.00.00	Federschale	45
2	1712.42.01.25	Halterung	1	16	0940.52.25.00	Feder DR5	45
3	1712.42.01.28	Anschlag	1	17	0901.11.05.00	6kt-Schraube M10x60	45
4	0901.20.66.00	6kt-Schraube M8x20	4		0907.10.10.00	6kt-Mutter M10	45
	0911.10.08.00	Federring A8	4		0911.10.10.00	Federring A10	45
5	1712.42.01.35	Kurvenring	1		0910.15.11.00	Scheibe 11x21x2	45
6	0901.21.50.00	6kt-Schraube M12x35	4	18	0916.11.28.00	Splint 6x60	10
	0911.10.12.00	Federring A12	4	19	1121.42.02.31	Abweiser	5

ZINKENTROMMEL

7	1712.42.02.01	Tragwelle
8	1121.42.02.06	Tragscheibe
9	0901.80.46.00	Sicherungsschraube M8x20
10	0907.81.08.00	Sicherungsmutter M8
11-14	1712.42.02.12	Federträger kpl.
11	1712.42.02.13	Tragrohr mit Nr. 12
12	1121.42.02.36	Hebel
13	0922.18.03.00	Rillenkugellager 562 982
14	0912.50.10.00	Sicherungsscheibe 10

TROMMELLAGERUNG

1	20+21	0924.20.30.00	Flanschgeh.m.Einstell.	1
2	20	0922.18.17.00	Rillenkugell.m.Spannh.	1
6	21	0924.20.31.00	Gehäuse, geteilt	1
6	22	0922.12.91.00	Rillenkugell.m.Spannh.	1
5	23	0903.10.71.00	Flachrundschrabe M10x25	2
5		0907.10.10.00	6kt-Mutter M10	2
5		0911.10.10.00	Federring A10	2
5	24	0910.76.30.00	Stützscheibe 30x42x2.5	2
5	25	0912.10.30.00	Sicherungsring 30x1,5	1

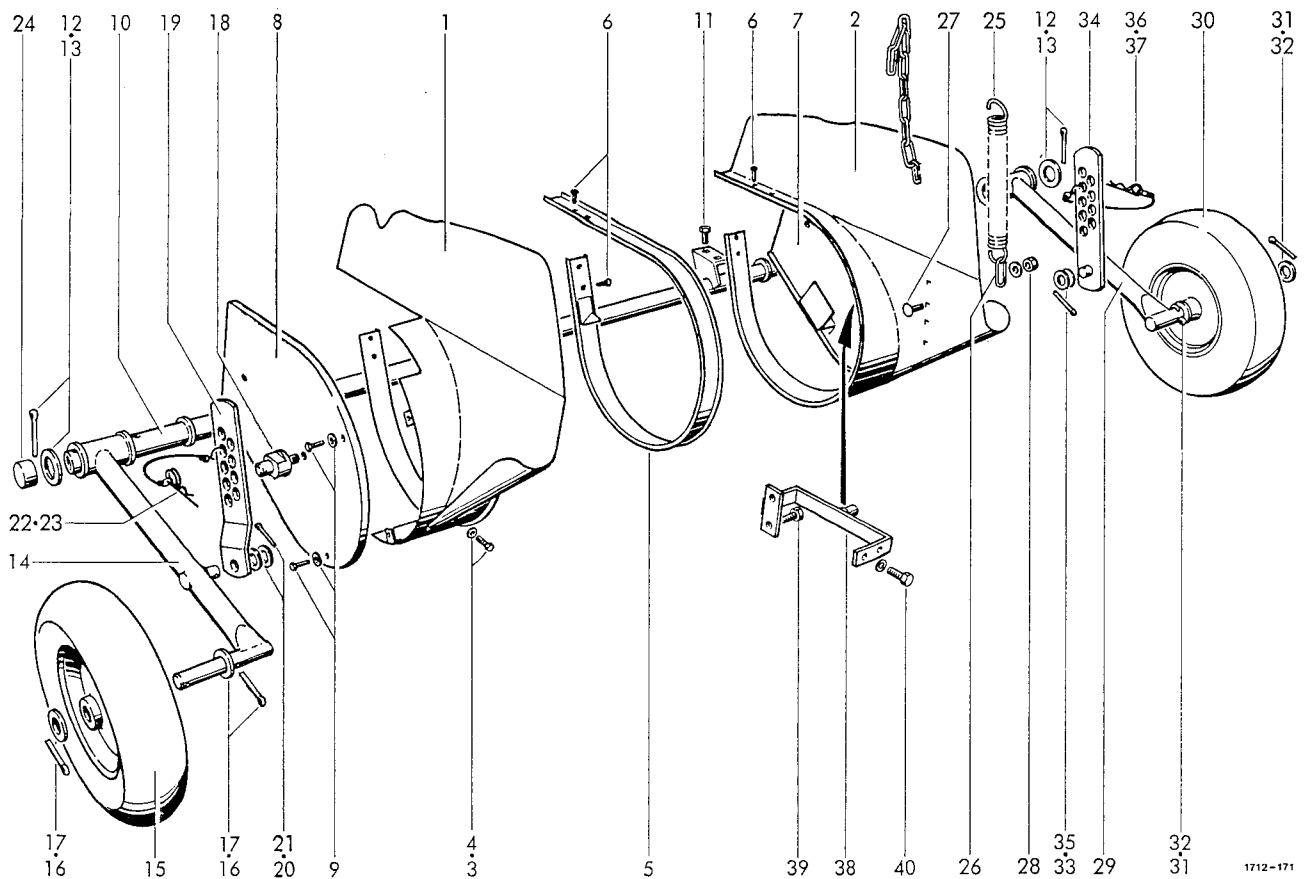

SEITEN-, SEGMENT-, SCHUTZBLECHE

1	1712.42.13.01	Seitenblech	1	21	0916.10.97.00	Splint 4x25	1
2	1712.42.13.07	Seitenblech	1	22	0916.21.04.00	Federstecker 4	1
3	0905.19.11.00	Triformschraube M6x16	10	23	0937.19.17.00	Sicherungsteil	1
4	0910.10.06.00	Scheibe 6,4	2	24	0938.90.57.00	Schutzkappe	2
5	1712.42.05.05	Segmentblech	17				
6	0905.19.11.00	Triformschraube M6x16	68			AUFSAMMLERENTLASTUNGSFEDER	
7	1712.42.09.01	Schutzblech	1	25	0940.25.21.00	Zugfeder 5x35x250	1
8	1712.42.09.02	Schutzblech	1	26	0935.13.03.00	Kettenglied	1
9	0901.20.42.00	6kt-Schraube M 6x10	6	27	0903.10.71.00	Flachrundschrabe M10x25	1
	0910.60.06.00	Scheibe 6,4	6		0910.60.10.00	Scheibe 10,5	1
		QUERSTREBE	28		0907.60.10.00	Sicherungsmutter NM10	1
10	1712.93.01.01	Querstrebe	1			AUFSAMMLERSTÜTZRAD , LINKS	
11	0901.21.10.00	6kt-Schraube M10x30	4			(Sonderausrüstung)	
	0907.10.10.00	6kt-Mutter M10	4				
	0911.10.10.00	Federring A10	4	29	1713.42.08.01	Stützradträger	1
12	0910.81.97.00	Scheibe	2	30	0944.90.72.00	Luftrad 4,00-8	1
13	0916.11.51.00	Splint 8x60	2	31	0910.25.26.00	Scheibe 26	2
		AUFSAMMLERSTÜTZRAD	32		0916.11.36.00	Splint 6,3x40	2
			33		0910.30.17.00	Scheibe 17	2
			34		1713.42.92.14	Hebel	1
14	1713.42.08.01	Stützradträger	1	35	0916.10.97.00	Splint 4x25	1
15	0944.90.72.00	Luftrad 4,00-8	1	36	0916.21.04.00	Federstecker 4	1
16	0910.25.26.00	Scheibe 26	2	37	0937.19.17.00	Sicherungsteil	1
17	0916.11.36.00	Splint 6,3x40	2	38	1713.42.92.20	Bügel	1
18	1713.42.08.13	Bolzen	1	39	0901.21.51.00	6kt-Schraube M12x40	2
19	1713.42.08.14	Hebel	1	40	0901.21.10.00	6kt-Schraube M10x30	2
20	0910.30.17.00	Scheibe 17	2		0911.10.10.00	Federring A10	2

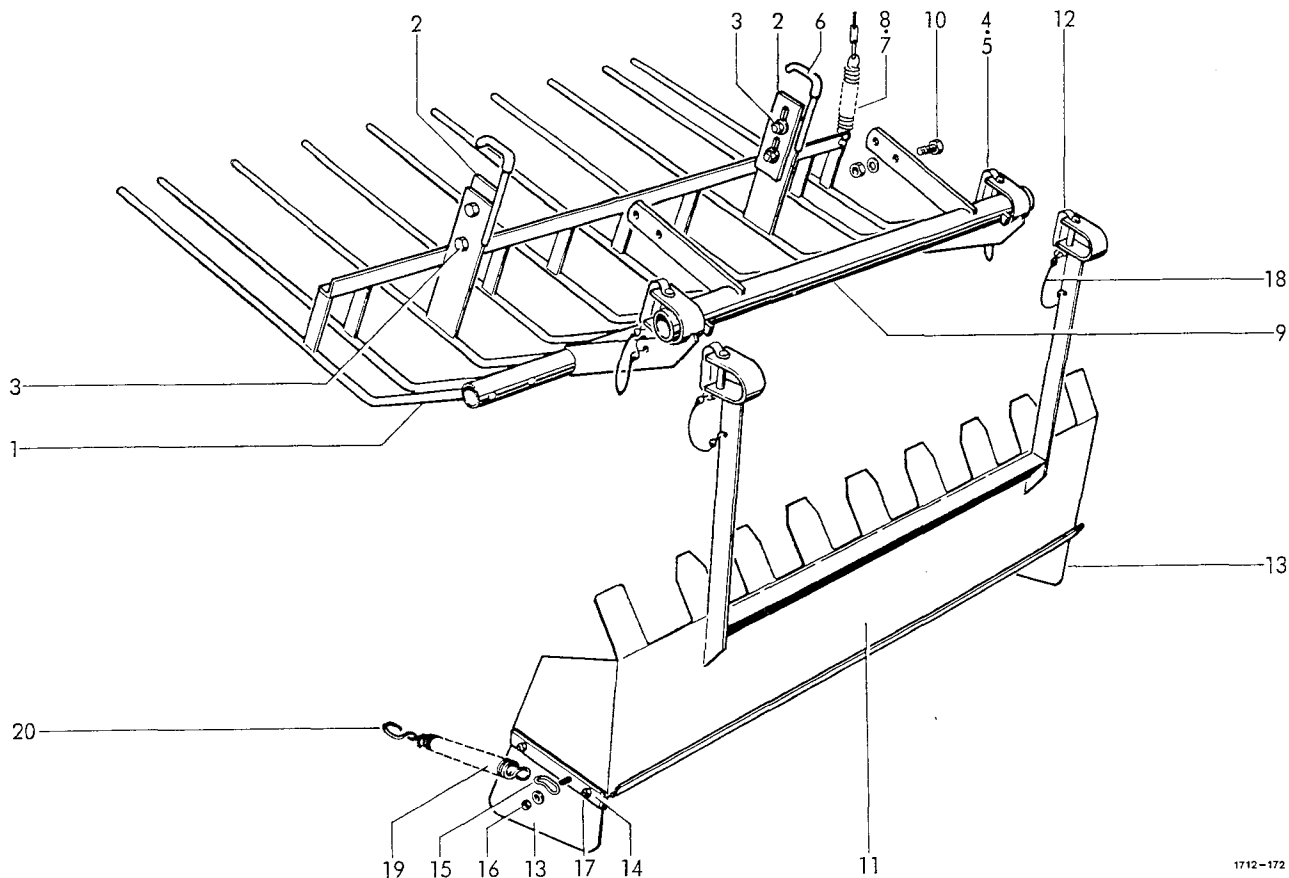

1712-172

NIEDERHALTERRECHEN

AUFSAMMLERVORSATZBLECH
(Sonderausrüstung)

1	1712.42.12.21	Niederhalterrechen
2	1712.42.12.10	Anschlag
3	0901.21.49.00	6kt-Schraube M12x30
	0907.60.12.00	Sicherungsmutter NM12
	0910.60.13.00	Scheibe 13
4	0918.19.13.00	Federsteckerbolzen 12x65
5	0937.19.03.00	Sicherungsteil
6	1712.42.12.16	Schlauch
7	0940.23.47.00	Zugfeder
8	0935.13.02.00	Kette

RECHENHALTER

9	1713.42.15.01	Halter
10	0901.21.50.00	6kt-Schraube M12x35
	0907.60.12.00	Sicherungsmutter NM12

1			
2	11-20	1712.42.91.00	Aufsammler-Vors.Blech kpl. 1
4	11	1712.42.91.22	Vorsatzblech 1
4	12	0918.19.13.00	Federsteckerbolzen 2
4	13	0938.96.32.00	Gummiplatte 5x150x245 2
2	14	1712.42.91.08	Klemmleiste 2
2	15	0935.11.02.00	Kettenglied 2
2	16	0903.10.18.00	Flachrundschrabe M6x30 2
		0907.10.06.00	6kt-Mutter M6 2
		0910.60.06.00	Scheibe A 6,4 2
		0911.10.06.00	Federring A6 2
17		0903.10.17.00	Flachrundschrabe M6x25 4
		0907.10.06.00	6kt-Mutter M6 4
1		0911.10.06.00	Federring A6 4
4	18	0937.19.03.00	Sicherungsteil 2
4	19	0940.22.30.00	Zugfeder 2
20		0937.17.19.00	Haken 2

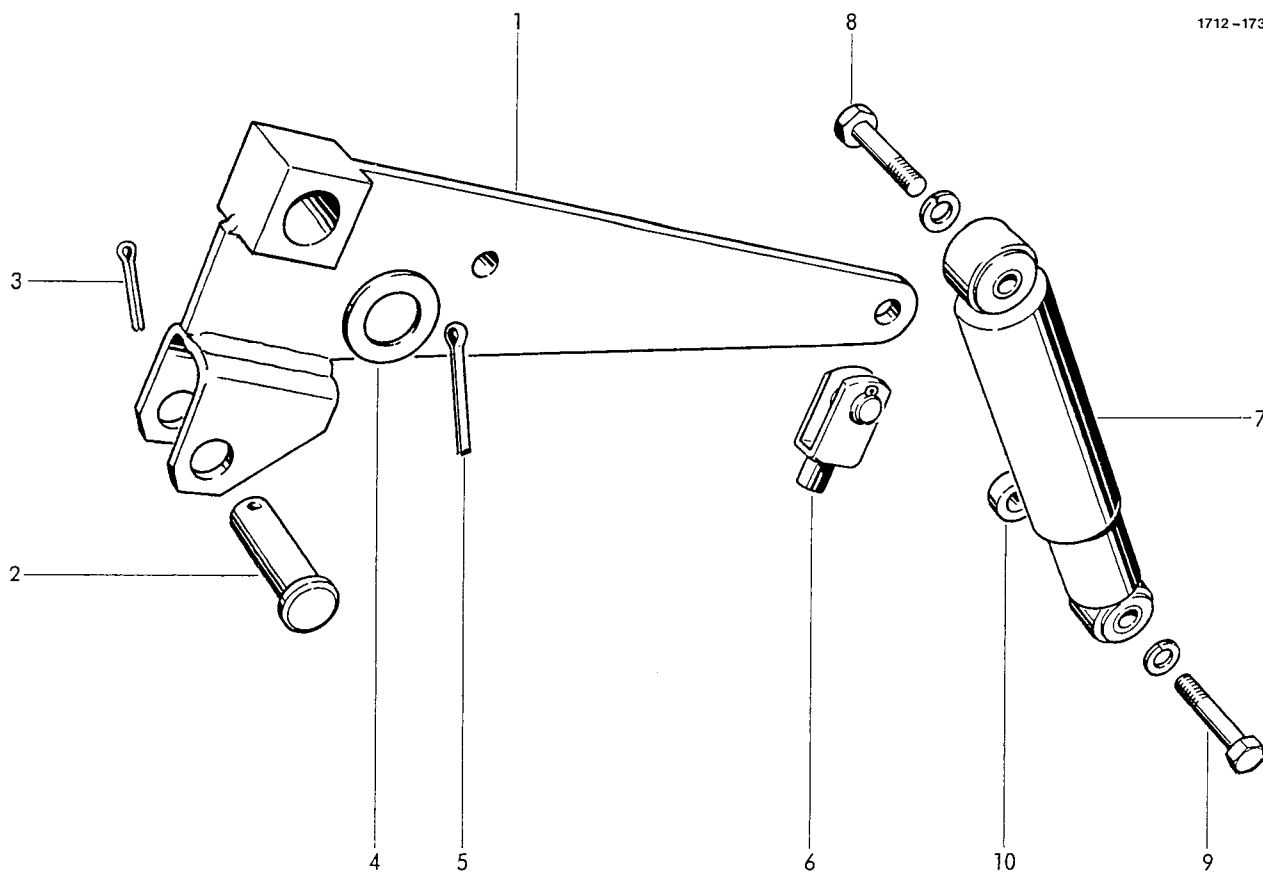

AUFSAMMLER-
HEBEVORRICHTUNG

1	1712.43.01.12	Hebel
2	0917.31.46.00	Bolzen 16x50x45
3	0916.10.97.00	Splint 4x25
4	0910.10.21.00	Scheibe 21
5	0916.11.12.00	Splint 5x32
6	0919.71.10.00	Gabelgelenk m.Splintkopf

SCHWINGUNGSDÄMPFER

1	7	0940.96.01.00	Schwingungsdämpfer	1
1	8	0901.21.53.00	6kt-Schraube M12x50	1
1		0911.10.12.00	Federring A12	1
1	9	0901.11.44.00	6kt-Schraube M12x65	1
1		0911.10.12.00	Federring A12	1
1	10	1712.42.07.09	Distanzbuchse	1

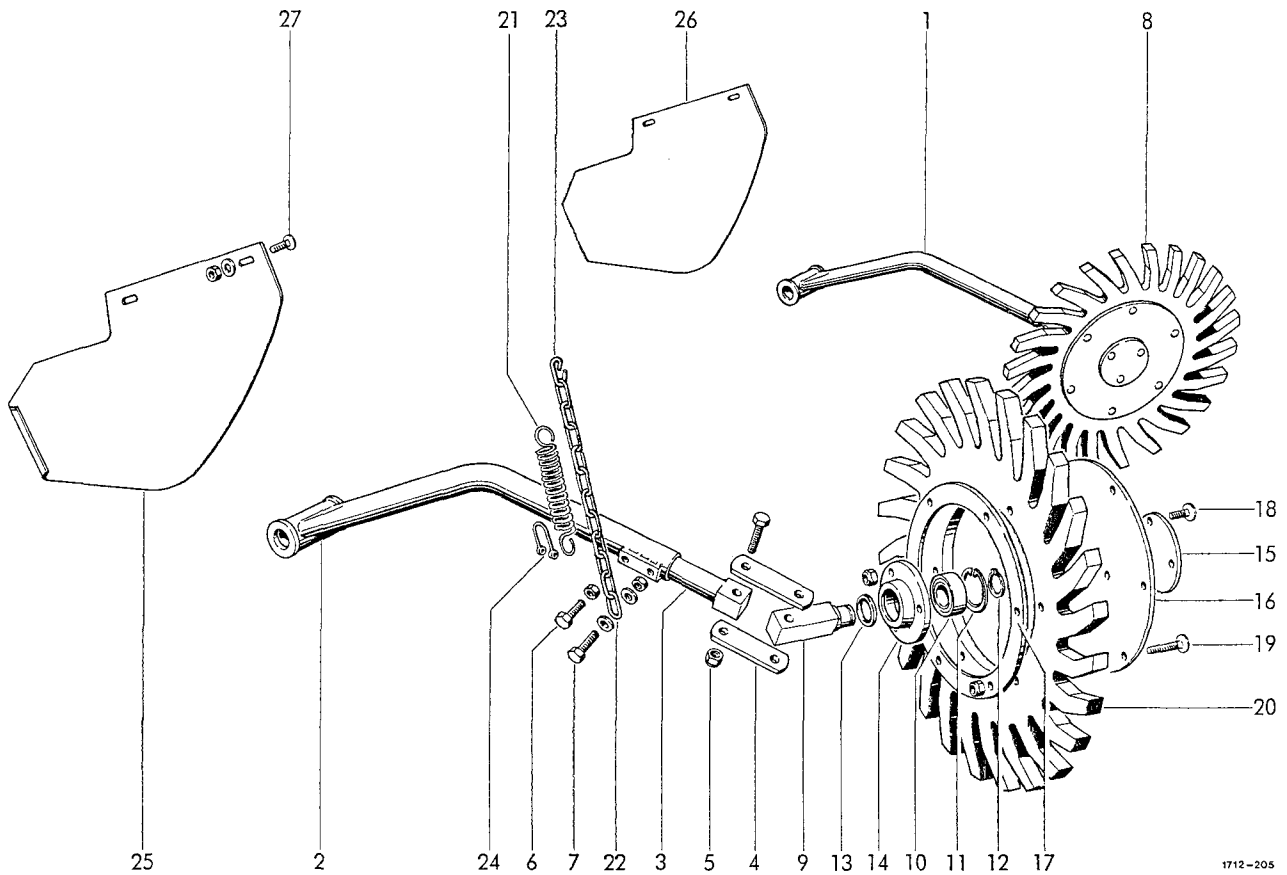

]+SCHWADRÄDER
Sonderausrüstung

1	1713.93.02.01	Aufnahme links	1	14	0715.05.00.00	Nabe	1
2	1713.93.03.01	Aufnahme rechts	1	15	1712.93.02.41	Deckel	1
3	1713.93.02.08	Arm	2	16	1712.93.02.42	Scheibe	1
4	1713.93.02.12	Lasche	4	17	1712.93.02.43	Ring	1
5	0901.12.45.00	6kt-Schraube M16x80	4	18	0903.10.43.00	Flachrundschraube M8x30	6
	0907.60.16.00	Sicherungsmutter NM16	4		0907.60.08.00	Sicherungsmutter NM8	6
6	0901.21.49.00	6kt-Schraube M12x30	2	19	0903.10.45.00	Flachrundschraube M8x40	12
	0907.10.12.00	6kt-Mutter M12	2		0907.60.08.00	Sicherungsmutter NM8	12
7	0901.21.51.00	6kt-Schraube M12x40	2	20	1712.93.03.44	Sternrad rechts	1
	0907.10.12.00	6kt-Mutter M12	2	21	0940.24.51.00	Zugfeder	2
	0910.10.13.00	Scheibe 13	4	22	0935.13.11.00	Kette	2
8-19	1712.93.02.35	Schwadrad links kpl.	1	23	0935.12.99.00	Kettenglied,offen	2
9-20	1712.93.03.35	Schwadrad rechts kpl.	1	24	1713.93.02.41	Sicherungsteil	2
8	1712.93.02.44	Sternrad links	1	25	1713.93.05.01	Leitblech rechts	1
9	1712.93.02.36	Lagerbolzen	1	26	1713.93.05.02	Leitblech links	1
10	0922.12.58.00	Rillenkugellager 6207-2RS	1	27	0903.10.15.00	Flachrundschraube M6x16	4
11	0912.15.72.00	Sicherungsring 72x2,5	1		0907.10.06.00	6kt-Mutter M6	4
12	0912.10.35.00	Sicherungsring 35x1,5	1		0910.10.06.00	Scheibe 6,4	4
13	0925.33.67.00	Nilos-Ring 6207 ZAV	1				

+ = nur zusammen mit 2. Aufsammlerstützrad, links

1725-55

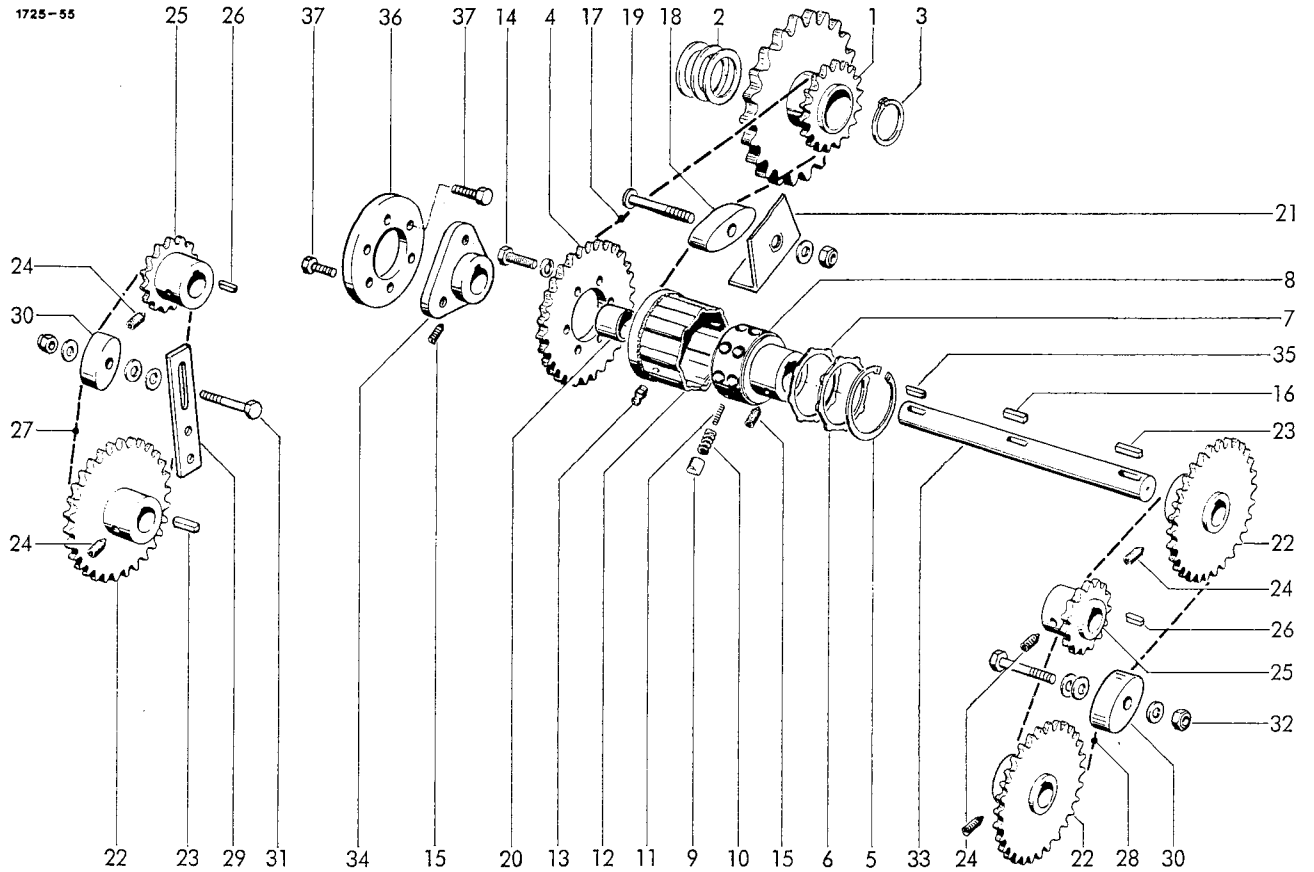

BREITAUFSAMMLER
AUFSAMMLERANTRIEB

1	1713.52.07.01	Kettenrad	1	20	0920.14.20.00	Laufbuchse	1
2	0910.72.50.00	Paßscheibe 0,1 mm dick	nB	21	1713.52.07.23	Schutzblech	1
	0910.72.52.00	Paßscheibe 0,3 mm dick	nB	22	1713.52.07.25	Kettenrad	3
	0910.72.54.00	Paßscheibe 1,0 mm dick	nB	23	0913.10.47.00	Paßfeder A8x7x40	3
3	0912.10.30.00	Sicherungsring 30x1,5	1	24	0904.70.50.00	Gewindestift M10x10	5
4	0309.89.00.00	Kettenrad	1	25	1713.52.07.35	Kettenrad	2
5-13	0930.34.17.00	Einbau-Sternratsche kpl.	1	26	0913.10.44.00	Paßfeder A8x7x28	2
5	0930.31.07.00	Sicherungsring 80x25	1	27	0934.16.21.00	Rollenkette	1
6	0930.29.02.00	Druckscheibe	1	28	0934.16.37.00	Rollenkette	1
7	0930.37.04.00	Dichtring	1	29	1713.52.07.46	Lasche	1
8	0930.33.69.00	Nabe	1	30	0934.99.02.00	Spannklotz	2
9	0930.33.40.00	Nocken	16	31	0901.21.57.00	6kt-Schraube M12x70	1
10	0930.40.21.00	Druckfeder, außen	16		0910.60.13.00	Scheibe 13	3
11	0930.40.22.00	Druckfeder, innen	16		0907.60.12.00	Sicherungsmutter NM12	1
12	0930.38.08.00	Kupplungsgehäuse mit Nr.13	1	32	0901.21.61.00	6kt-Schraube M12x90	1
13	0926.10.14.00	Kegelschmiernippel AM 8,2x1	1		0910.60.13.00	Scheibe 13	3
14	0901.20.66.00	6kt-Schraube M8x20	6		0907.60.12.00	Sicherungsmutter NM12	1
	0911.10.08.00	Federring A8	6	33	1713.52.07.56	Welle	1
15	0904.70.52.00	Gewindestift M10x16	2	34	1713.52.07.58	Mitnehmer	1
16	0913.10.51.00	Paßfeder A8x7x63	1	35	0913.10.48.00	Paßfeder A8x7x45	1
17	0934.16.20.00	Rollenkette	1	36	0910.89.08.00	Gelenkscheibe	1
18	0934.99.01.00	Spannklotz	1	37	0901.21.11.00	6kt-Schraube M10x35	6
19	0903.11.12.00	Flachrundschrabe M12x75	1				
	0907.60.12.00	Sicherungsmutter NM12	1				
	0910.10.13.00	Scheibe 13	1				

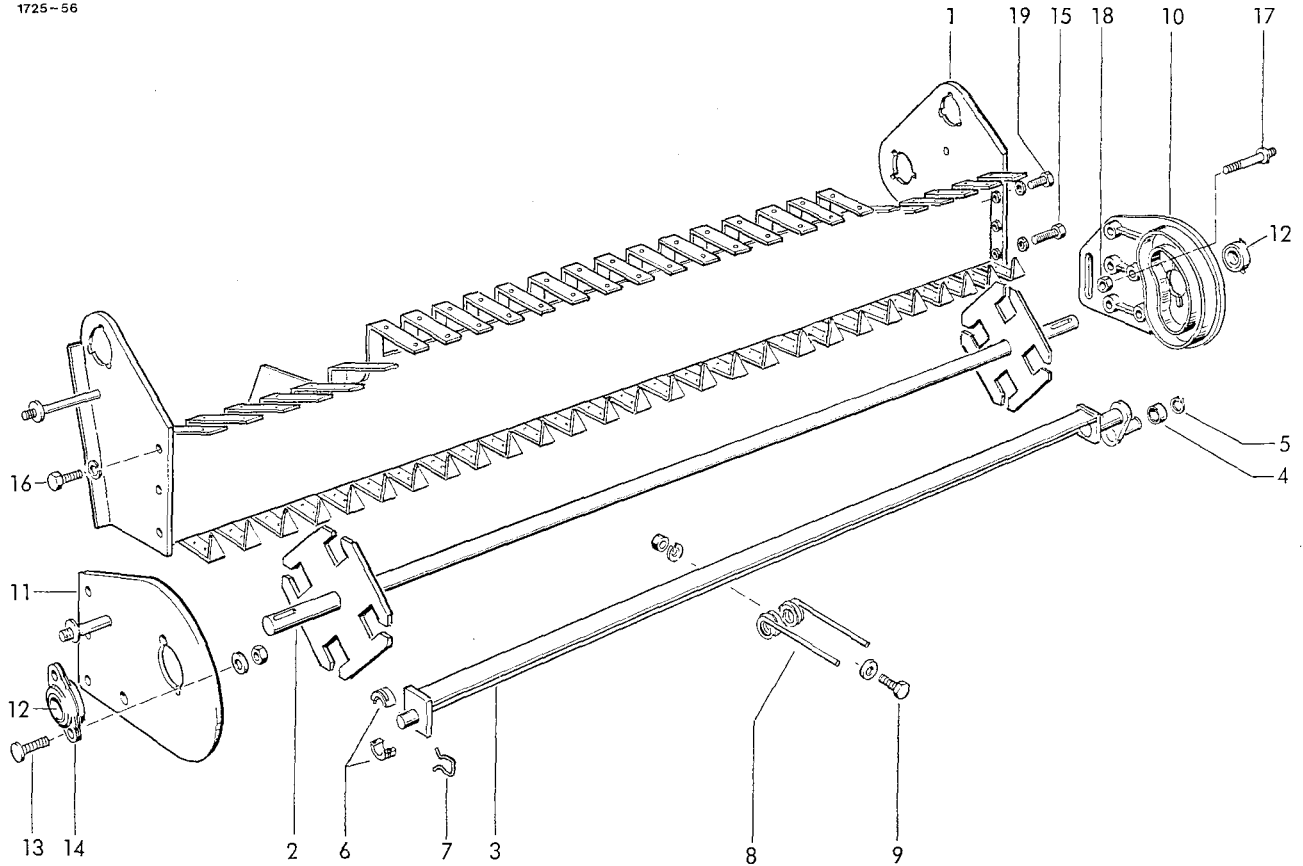

BREITAUFSAMLER
AUFSAMMLERGESTELL

TROMMELLAGERUNG

1	1713.52.01.01	Aufsammlergestell, kpl.
		ZINKENTROMMEL
2	1713.52.02.01	Tragwelle
3	1713.52.02.06	Winkelprofil
4	0922.18.03.00	Rillenkugellager
5	0912.50.10.00	Sicherungsscheibe 10
6	0313.57.00.00	Lagerschale
7	0346.32.00.00	Klammer
8	0343.58.00.00	Feder
9	0901.21.08.00	6kt-Schraube M10x25
	0907.10.10.00	6kt-Mutter M10
	0911.10.10.00	Federring A10
	0910.15.11.00	Scheibe 11

1	10	1713.52.03.01	Kurvenscheibe	1	
	11	1713.52.03.13	Platte rechts	1	
	12	0924.20.06.00	Flanschlager	2	
	13	0903.10.71.00	Flachrundschraube M10x25	2	
	1	0910.10.10.00	Scheibe 10,5	2	
	4	0907.10.10.00	6kt-Mutter M10	2	
	4	14	0924.20.33.00	Gehäuse geteilt	1
	4	15	0901.11.45.00	6kt-Schraube M12x70	1
	16		0911.10.12.00	Federring A12	1
	8	16	0901.21.51.00	6kt-Schraube M12x40	3
	52		0911.10.12.00	Federring A12	3
	52	17	1713.52.03.35	Halter	1
	52	18	0907.10.12.00	6kt-Mutter M12	1
	52	19	0901.11.42.00	6kt-Schraube M12x55	2
	52		0911.10.12.00	Federring A12	2

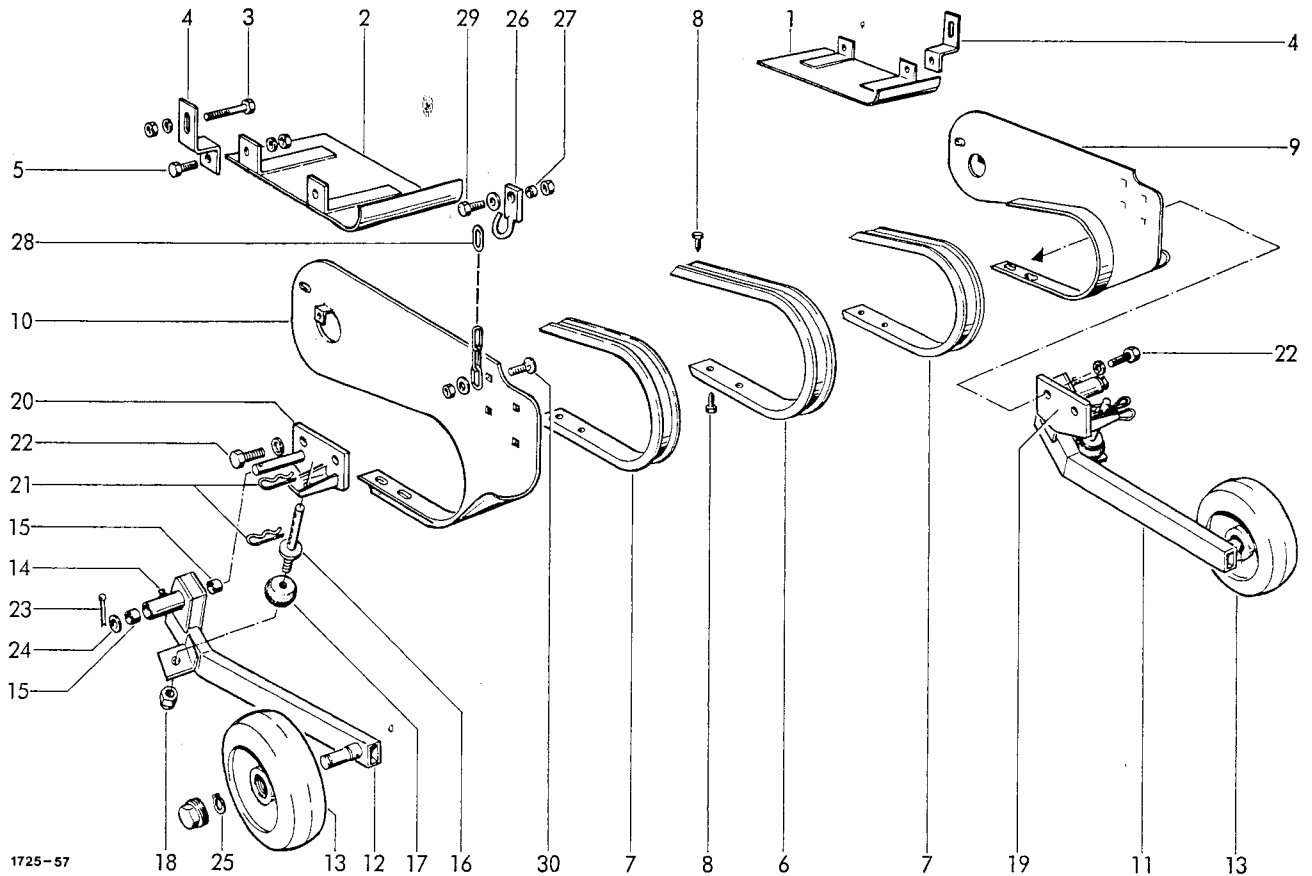

BREITAUFSAMMLER
NIEDERHALTEBLECH

1	1713.52.04.01	Niederhalteblech, links
2	1713.52.04.06	Niederhalteblech, rechts
3	0901.11.08.00	6kt-Schraube M10x75
	0907.10.10.00	6kt-Mutter M10
	0911.10.10.00	Federring A10
4	1713.52.04.14	+Halter
5	0901.21.08.00	6kt-Schraube M10x25
	0907.10.10.00	6kt-Mutter M10
	0911.10.10.00	Federring A10

SEGMENTBLECHE

6	1713.52.05.01	Segmentblech (Mitte)
7	1713.52.05.02	Segmentblech (Seite)
8	0905.19.11.00	Triformschraube M6x15
9	1713.52.05.06	Seitenblech, links
10	1713.52.05.13	Seitenblech, rechts

STÜTZRÄDER

1	11	1713.52.08.01	Radhalter, links	1
1	12	1713.52.08.10	Radhalter, rechts	1
4	13	0944.90.55.00	Stahlballonrad	2
4	14	0926.10.42.00	Kegelschmiernippel SM8x1	2
4	15	0920.14.20.00	Laufbuchse	4
4	16	1713.52.08.24	Gewindestange	2
4	17	0940.91.63.00	Gummi-hohlfeder	2
4	18	0907.60.14.00	Sicherungsmutter	2
4	19	1713.52.08.31	Grundplatte, links	1
	20	1713.52.08.38	Grundplatte, rechts	1
	21	0916.21.05.00	Federstecker 5	4
	22	0901.21.47.00	6kt-Schraube M12x25	4
	15	0911.10.12.00	Federring A12	4
	12	0916.11.38.00	Splint 6,3x50	2
108	24	0910.10.31.00	Scheibe 31	2
1	25	0912.10.25.00	Sicherungsring 25x1,2	2
1	26	0937.12.21.00	Haken	2
	27	0328.39.00.00	Hülse	2
	28	0935.19.04.00	Kette für RP 12 S	2
		0935.19.05.00	Kette für RP 15 S	2
	29	0901.20.68.00	6kt-Schraube M8x25	2
		0907.10.08.00	6kt-Mutter M8	2
		0328.14.00.00	Scheibe 8,4x25x1,5	2
30		0903.10.42.00	Flachrundschrabe M8x35	2
		0907.10.08.00	Mutter M8	2
		0928.14.00.00	Scheibe 8,4x25x1,5	2

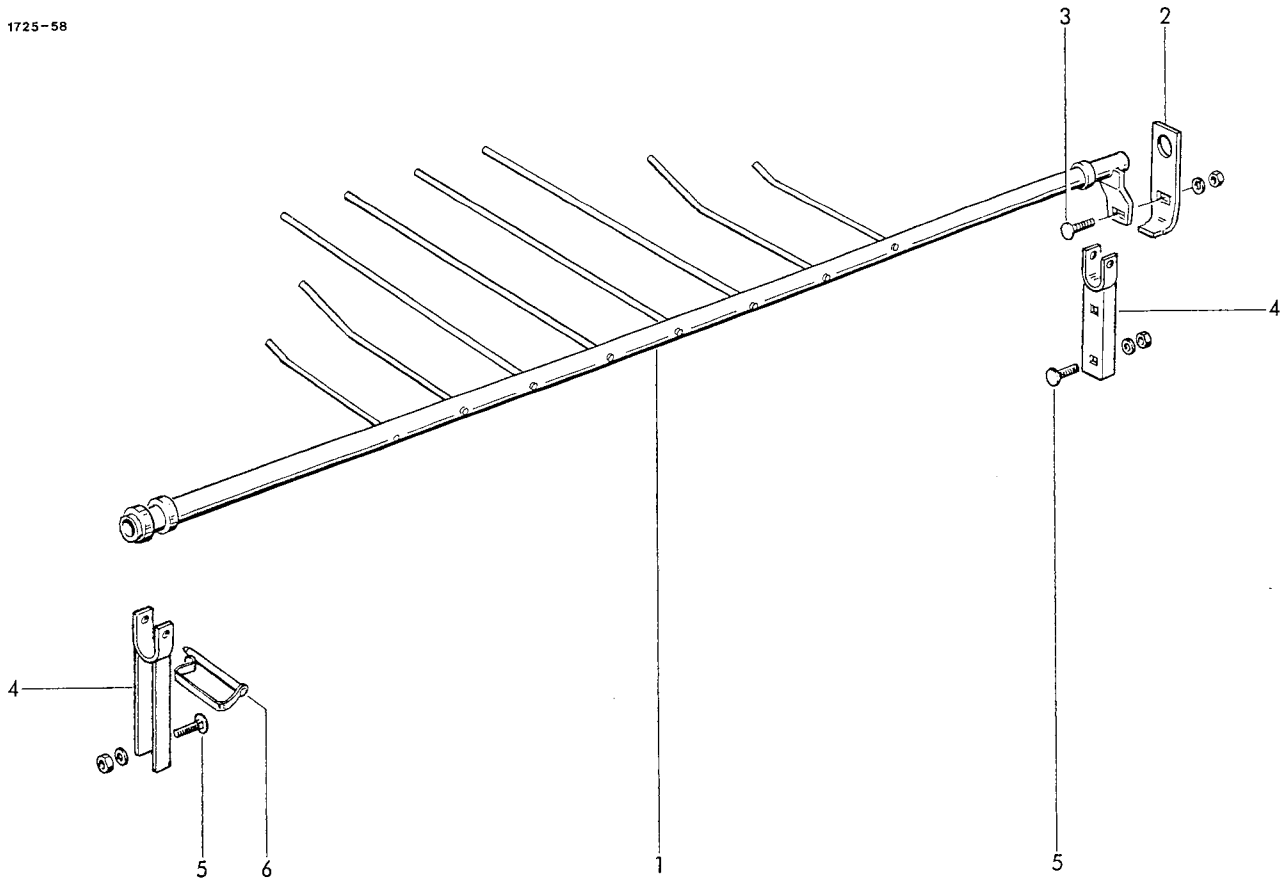

BREITAUFSAMMLER
NIEDERHALTER

1	1713.52.06.01	Niederhalter	1	4	1713.52.06.17	Aufhängung	2
2	1713.52.06.10	Lasche	1	5	0903.10.71.00	Flachrundschaube M10x25	4
3	0903.11.02.00	Flachrundschaube M12x25	1		0907.10.10.00	6kt-Mutter M10	4
	0907.10.12.00	6kt-Mutter M12	1		0910.10.13.00	Scheibe 13	4
	0911.10.12.00	Federring A12	1	6	0918.19.13.00	Federsteckbolzen	2

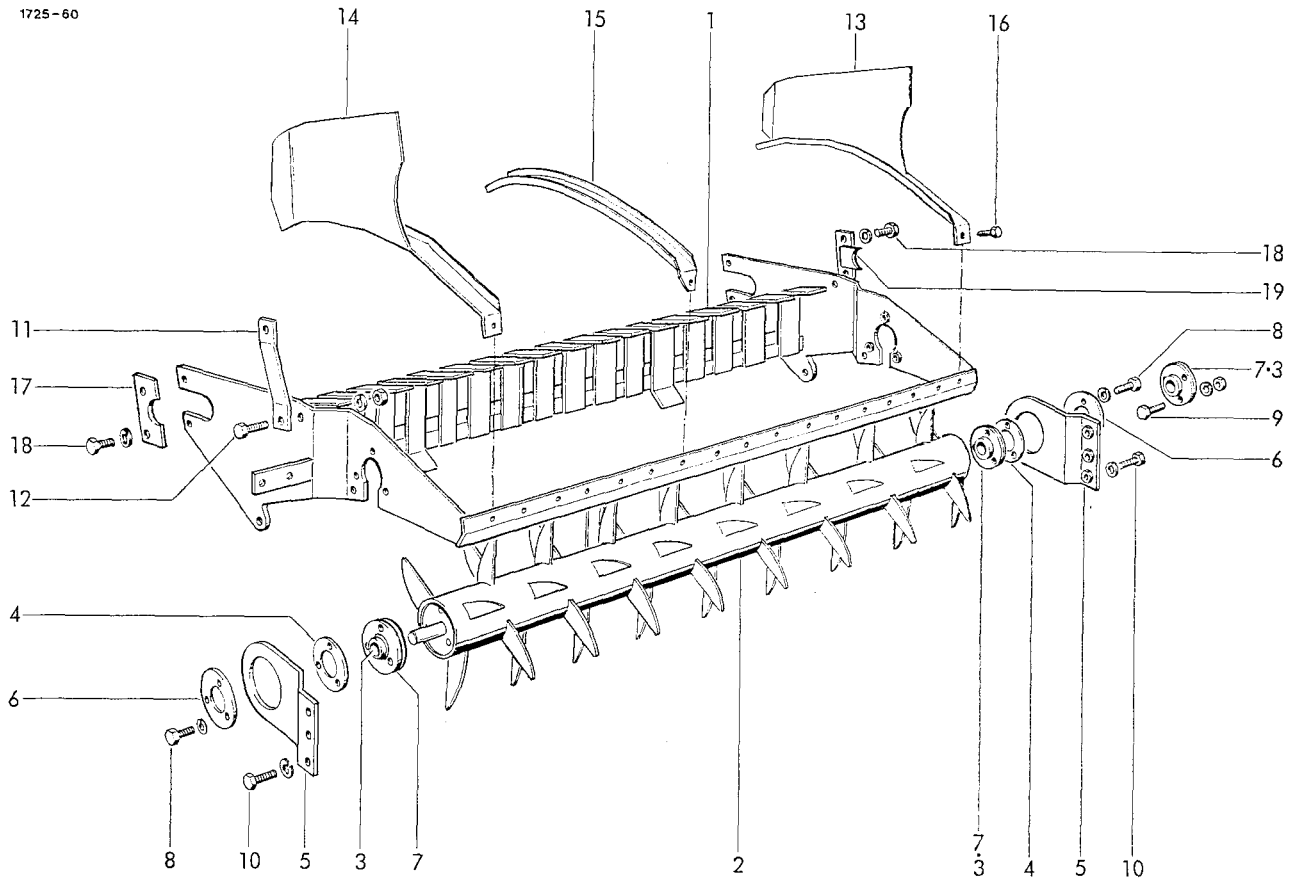

BREITAUFSAMMLER
GESTELL

AUFHÄNGUNGSLASCHE

1	1713.53.01.01	Förderwalzengestell
		FÖRDERWALZE
2	1713.53.02.01	Förderwalze
		WALZENLAGERUNG
3	0924.20.06.00	Flanschlager
4	1713.53.03.02	Distanzring
5	1713.53.03.03	Platte
6	1713.53.03.06	Ring
7	0924.20.26.00	Gehäuse, geteilt
8	0901.21.10.00	6kt-Schraube M10x30
	0911.10.10.00	Federring A10
9	0901.21.08.00	6kt-Schraube M10x25
	0911.10.10.00	Federring A10
	0907.10.10.00	6kt-Mutter M10
10	0901.21.47.00	6kt-Schraube M12x25
	0911.10.12.00	Federring A12

1	11	1713.53.04.01	Aufhängungslasche	2
	12	0901.21.49.00	6kt-Schraube M12x35	4
		0911.10.12.00	Federring A12	4
		0907.10.12.00	6kt-Mutter M12	4

SEGMENTBLECHE

13	1713.53.05.01	Seitenblech, links	1
14	1713.53.05.05	Seitenblech, rechts	1
15	1713.53.05.10	Segmentblech	15
16	0905.19.11.00	Triformschraube M6x15	51
17	1712.42.01.28	Anschlag	1
18	0901.20.66.00	6kt-Schraube M8x20	4
	0911.10.08.00	Federring A8	4
19	1712.42.01.25	Halterung	1

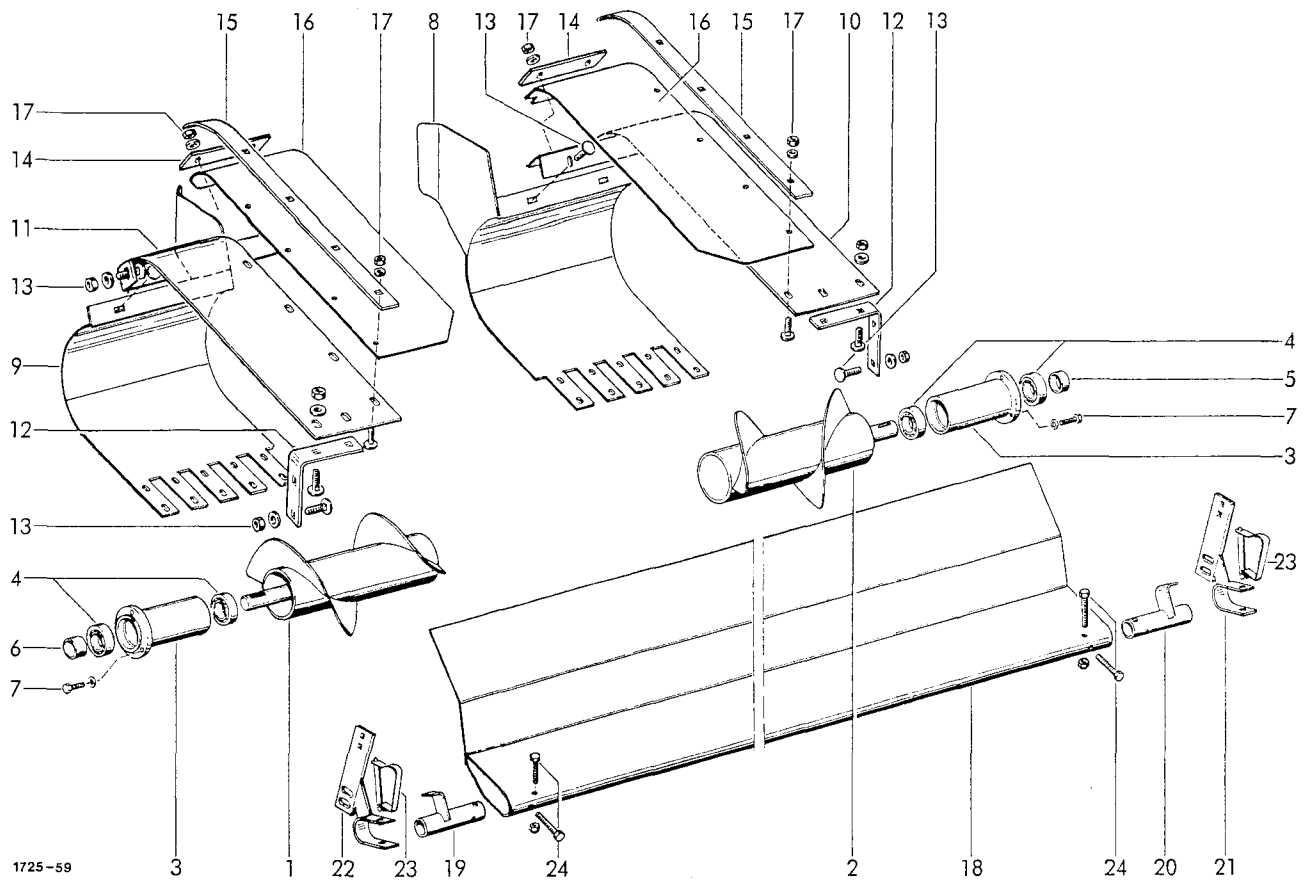

BREITAUFSAMMLER
SCHNECKEN

1	1713.54.01.01	Schnecke rechts	1	14	1713.54.05.14	Flacheisen	2
2	1713.54.01.10	Schnecke links	1	15	1713.54.05.30	Flacheisen	2
				16	1713.54.05.31	Gummilappen	2
		SCHNECKENLAGERUNG		17	0903.10.16.00	Flachrundschraube M6x20	14
					0910.10.06.00	Scheibe 6,4	14
3	1713.54.03.01	Lagerrohr	2		0907.60.06.00	Sicherungsmutter NM6	14
4	0922.12.57.00	Rillenkugellager	4				
5	1713.54.03.09	Distanzrohr, links	1			VORSATZBLECH	
6	1713.54.03.10	Distanzrohr, rechts	1			(Sonderausrüstung)	
7	0901.20.68.00	6kt-Schraube M8x25	6				
	0910.10.08.00	Scheibe 8,4	6	18	1713.52.90.01	Vorsatzblech	1
				19	1713.52.90.07	Rohr, rechts	1
		LEITBLECHE		20	1713.52.90.08	Rohr, links	1
				21	1713.52.90.10	Halter, links	1
8	1713.54.05.01	Schneckengehäuse, links	1	22	1713.52.90.15	Halter, rechts	1
9	1713.54.05.06	Schneckengehäuse, rechts	1	23	0918.19.13.00	Federsteckbolzen	2
10	1713.54.05.11	Abdeckblech, links	1	24	0901.10.64.00	6kt-Schraube M8x60	4
11	1713.54.05.18	Abdeckblech, rechts	1		0907.60.08.00	Sicherungsmutter NM8	4
12	1713.54.05.25	Winkel	2				
13	0903.10.40.00	Flachrundschraube M8x16	12				
	0910.10.08.00	Scheibe 8,4	14				
	0907.10.08.00	6kt-Mutter M8	14				

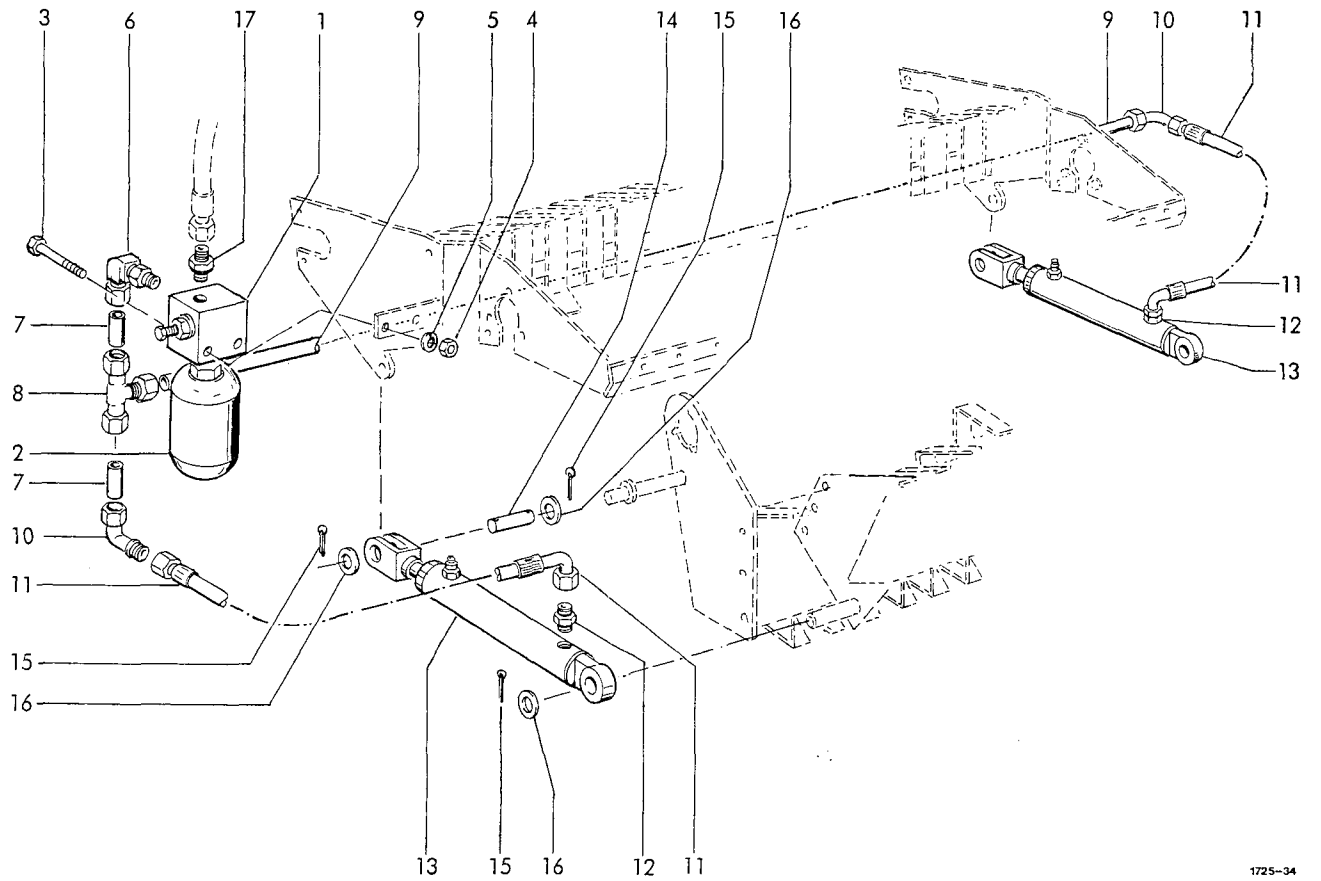

1725-34

BREITAUFSAMMLER
HYDRAULIK

1	0952.60.13.00	Steuerblock	1	10	0955.34.04.00	Einstellb. Winkel-	
2	0953.22.01.00	Membranspeicher	1		verschraubung		2
3	0901.10.67.00	6kt-Schraube M8x75	2	11	0954.12.13.00	Höchstdruckschlauch	2
4	0907.10.08.00	6kt-Mutter M8	2	12	0955.12.23.00	Ger. Einschraub-	
5	0911.10.08.00	Federring A8	2		verschraubung		2
6	0955.34.23.00	Einstellb. Winkel-		13	0951.11.01.00	Hydrozylinder	2
		verschraubung		14	1713.53.07.20	Bolzen	2
7	1713.53.07.11	Rohrleitung	2	15	0916.10.99.00	Splint 4x32	6
8	0955.16.67.00	T-Verschraubung	1	16	0910.10.15.00	Scheibe 15	6
9	1713.53.07.13	Rohrleitung	1	17	0955.12.23.00	Ger. Einschraub-	
					verschraubung		1

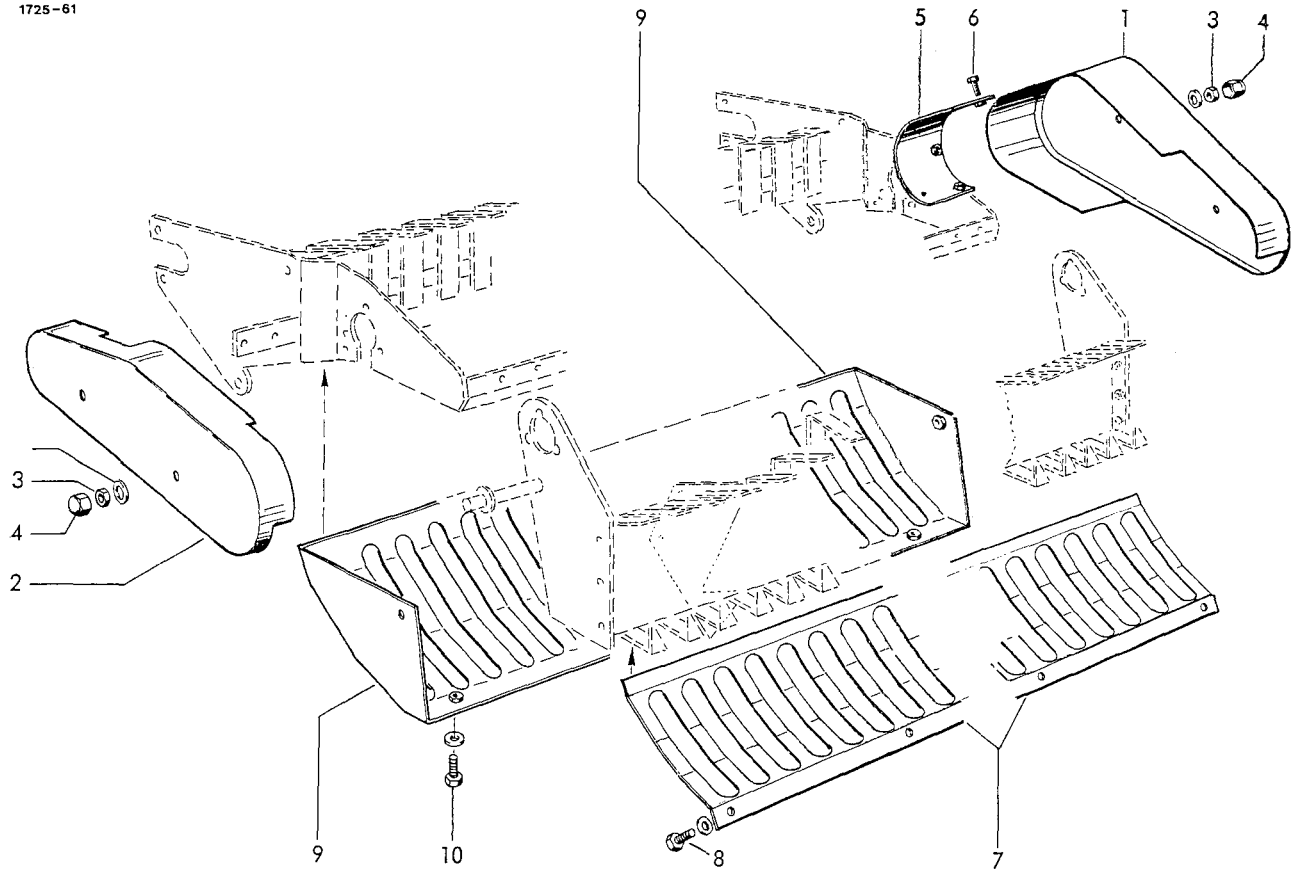

BREITAUFSAMMLER
SCHUTZVORRICHTUNGEN

1	1713.52.09.01	Schutz, links	1	7	1713.53.09.01	Schutzblech, vorn	1
2	1713.52.09.06	Schutz, rechts	1	8	0901.20.66.00	6kt-Schraube M8x20	4
3	0907.10.12.00	6kt-Mutter M12	4		0911.10.08.00	Federring A8	4
	0910.10.13.00	Scheibe 13	4	9	1713.53.09.07	Schutzblech	1
4	0938.90.64.00	6kt-Schutzklappe GPN 1000	4	10	0901.20.66.00	6kt-Schraube M8x20	4
5	1713.52.09.15	+Schutzblech	1	11	0911.10.08.00	Federring A8	4
6	0901.20.45.00	+6kt-Schraube M6x16	3				

+ = nur bei RP 12 S u. RP 15 S

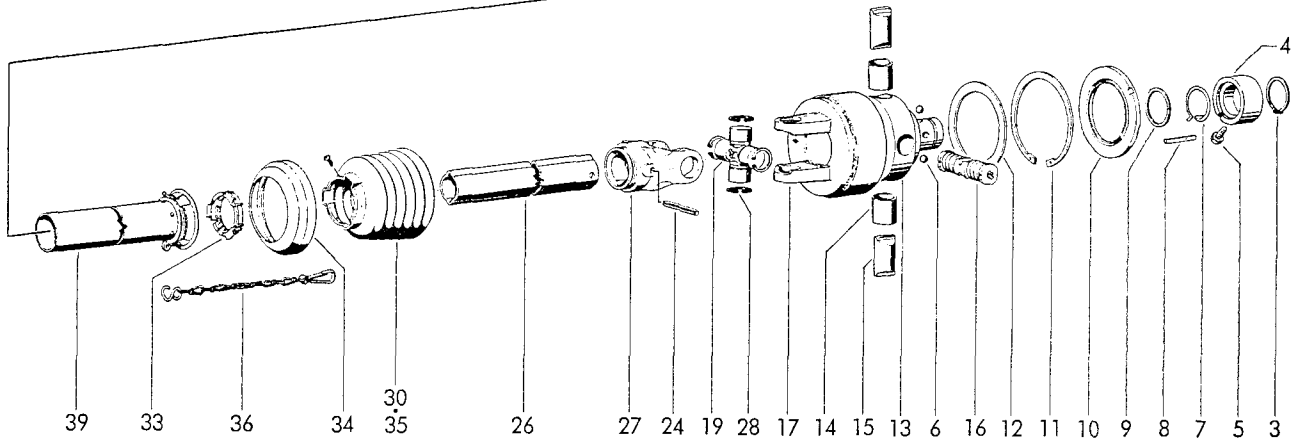
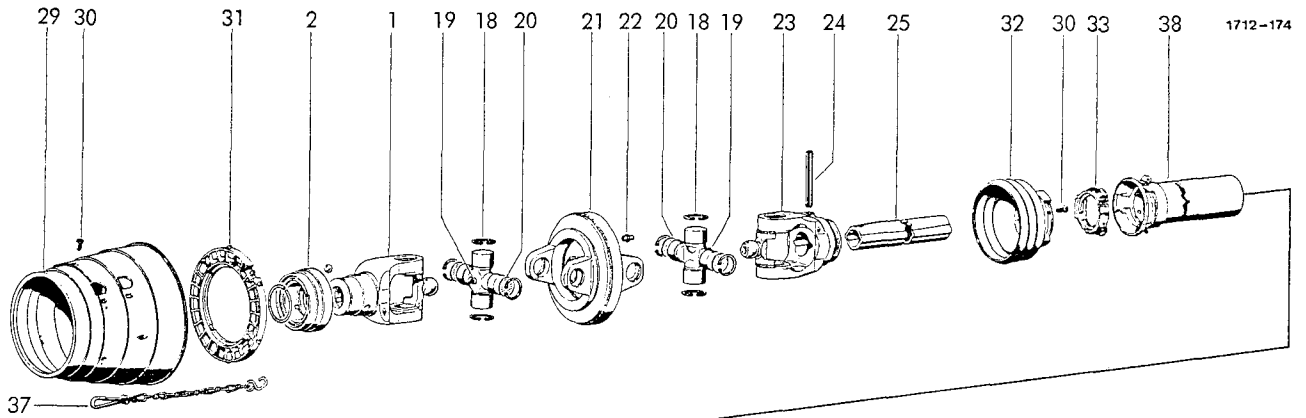

WEITWINKELGELENKWELLE
MIT NOCKENSCHALTKUPPLUNG

1-39	0930.13.12.00	Weitwinkelgelenkwelle kpl.	1	20	0930.28.10.00	Scheibe	4
1	0930.23.15.00	QS-Gabel mit Nr.2	1	21	0930.22.62.00	Doppelgabel	1
2	0930.41.50.00	QS-Verschluß kpl.	1	22	0926.10.02.00	Kegel-Schmiernippel AM8x1	1
3-17	0930.36.41.00	Nockenschaltkupplung kpl.	1	23	0930.26.81.00	Rillengabel	1
3- 9	0930.41.51.00	QC-Verschluß kpl.	1	24	0915.52.21.00	Spannhülse 10x75	2
3	0930.31.10.00	Sicherungsring 54x2	1	25	0930.42.66.00	+Profilrohr	1
4	0930.32.70.00	Sperring	1	26	0930.42.67.00	+Profilrohr	1
5	0930.41.29.00	6kt-Schraube M10x25	1	27	0930.26.65.00	Rillengabel	1
6	0922.96.74.00	Kugel 1/2''	3	28	0930.20.06.00	Kreuzgarnitur kpl.	1
7	0930.40.11.00	Drehfeder	1	29	0930.45.42.00	Schutztrichter	1
8	0930.33.92.00	Klemmkeil	1	30	0930.41.39.00	Schraube 4x10	8
9	0930.28.11.00	Scheibe	1	31	0930.50.45.00	Gleitring	1
10	0930.37.10.00	Dichtring	1	32	0930.45.43.00	Schutztrichter m. Schraube	1
11	0912.16.06.00	Sicherungsring 115x4	1	33	0930.50.40.00	Gleitring	2
12	0910.76.79.00	Stützscheibe S95x115	1	34	0930.32.61.00	Stützring	1
13	0930.33.65.00	Nabe mit Nr.14	1	35	0930.45.44.00	Schutztrichter m. Schraube	1
14	0930.33.72.00	Buchse	2	36	0930.49.02.00	Haltekette	1
15	0930.33.50.00	Sperrnocken	2	37	0930.49.03.00	Haltekette	1
16	0930.33.51.00	Schaltnocken kpl.	1	38	0930.53.70.00	Äußere Schutzhälfte kpl.	1
17	0930.38.14.00	Kupplungsgehäuse	1			mit Nr.30 u. 32-33	1
18	0930.20.19.00	Kreuzgarnitur mit Nr19u.20	2	39	0930.53.29.00	Innere Schutzhälfte kpl.	1
19	0926.10.05.00	Kegel-Schmiernippel M8x1	3			mit Nr.30 u. 33-36	1

+ = Länge angeben

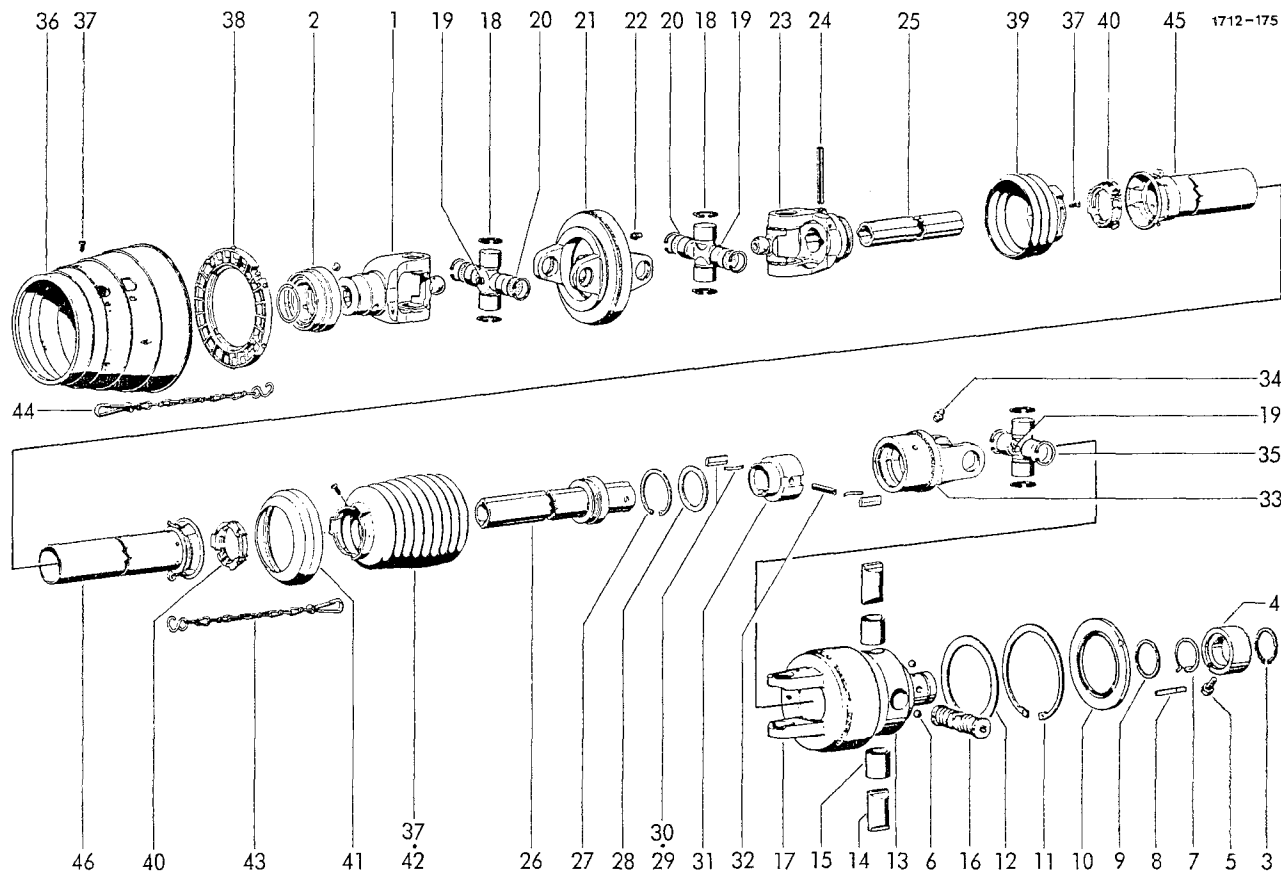

WEITWINKELGELENKWELLE MIT NOCKENSCHALTKUPPLUNG
UND SPERRKEILFREILAUF (Sonderausrüstung)

1-46	0930.13.14.00	Weitwinkelgelenkwelle kpl.	1	24	0915.52.22.00	Spannhülse 10x80	2
1	0930.23.14.00	QS-Gabel mit Nr.2	1	25	0930.42.70.00	+Profilrohr	1
2	0930.41.50.00	QS-Verschuß kpl.	1	26-34	0930.34.68.00	Sperrkeilfreilauf kpl.	1
3-17	0930.36.42.00	Nockenschaltkupplung kpl.	1	26	0930.42.65.00	+Profilrohr m.Laufring	1
3-9	0930.41.51.00	QC-Verschuß kpl.	1	27	0930.31.09.00	Sicherungsring 72x2,5	1
3	0930.31.10.00	Sicherungsring 54x2	1	28	0910.76.57.00	Stützscheibe S56x72	1
4	0930.32.70.00	Sperring	1	29	0930.33.91.00	Sperrkeil	2
5	0930.41.29.00	6kt-Schraube M10x25	1	30	0930.40.81.00	Blattfeder	2
6	0922.96.74.00	Kugel 1/2''	3	31	0930.33.66.00	Nabe	1
7	0930.40.11.00	Drehfeder	1	32	0915.52.17.00	Spannhülse 10x55	1
8	0930.33.92.00	Klemmkeil	1	33	0930.38.15.00	Kupplungsgehäuse	1
9	0930.28.11.00	Scheibe	1	34	0926.10.02.00	Kegel-Schmiernippel AM8x1	1
10	0930.37.10.00	Dichtring	1	35	0930.20.14.00	Kreuzgarnitur m. Nr.19	1
11	0912.16.06.00	Sicherungsring 115x4	1	36	0930.45.40.00	Schutztrichter	1
12	0910.76.79.00	Stützscheibe S95x115	1	37	0930.41.39.00	Schraube 4x10	8
13	0930.33.65.00	Nabe mit Nr.14	1	38	0930.50.44.00	Gleitring	1
14	0930.33.50.00	Sperrnocken	2	39	0930.45.41.00	Schutztrichter m. Nr.37	1
15	0930.33.72.00	Buchse	2	40	0930.50.40.00	Gleitring	2
16	0930.33.52.00	Schaltnocken kpl.	1	41	0930.32.61.00	Stützring	1
17	0930.38.16.00	Kupplungsgehäuse	1	42	0930.45.46.00	Schutztrichter m. Nr.37	1
18	0930.20.16.00	Kreuzgarnitur mit Nr19u.20	2	43	0930.49.02.00	Haltekette	1
19	0926.10.05.00	Kegel-Schmiernippel M8x1	3	44	0930.49.03.00	Haltekette	1
20	0930.28.09.00	Scheibe	4	45	0930.53.72.00	Äußere Schutzhälfte kpl. mit Nr.37 u. 39-40	1
21	0930.22.61.00	Doppelgabel	1	46	0930.53.31.00	Innere Schutzhälfte mit Nr.37 u. 40-43	1
22	0926.10.02.00	Kegel-Schmiernippel AM8x1	1				
23	0930.26.75.00	Rillengabel	1				

+ = Länge angeben

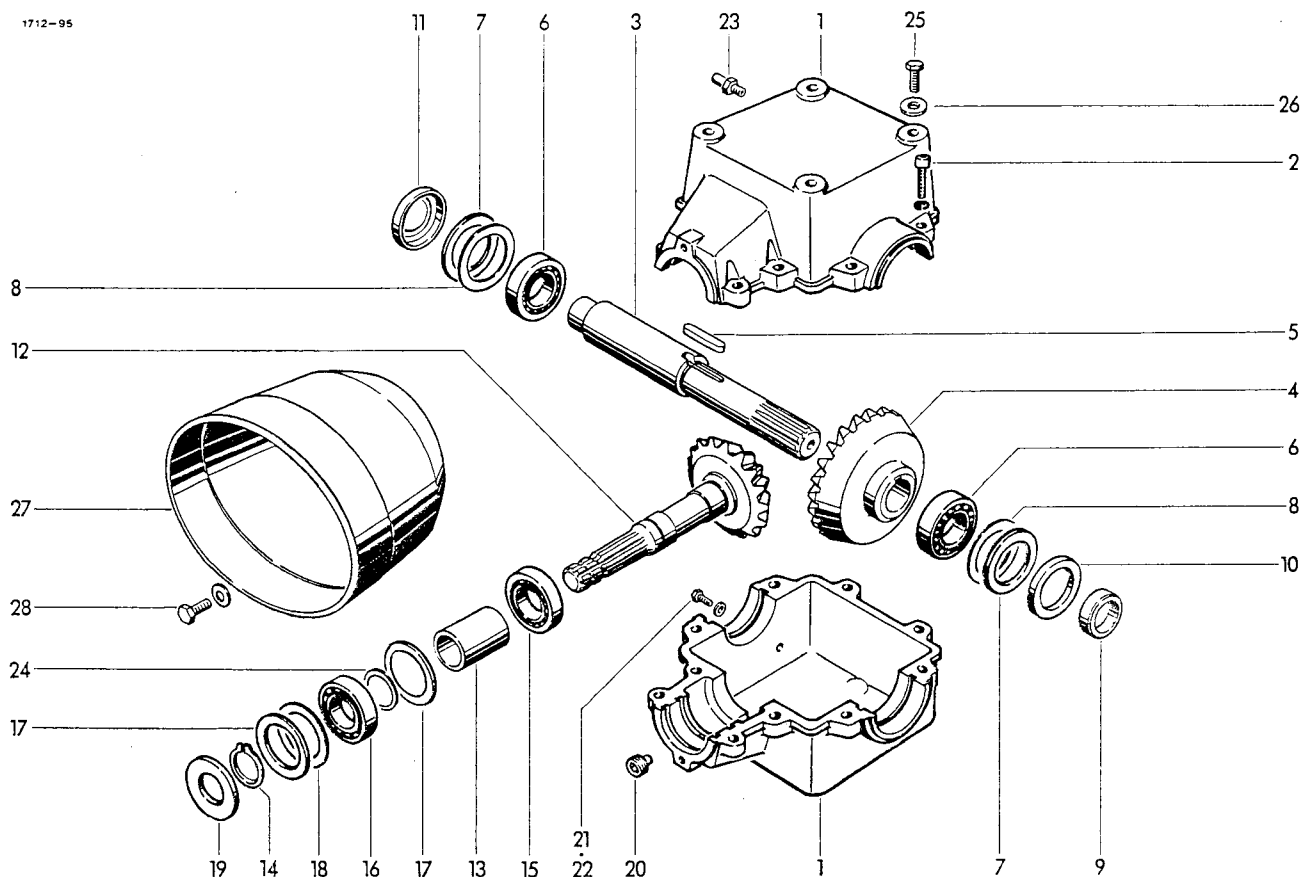

GETRIEBE

1-24	1712.12.01.00	Getriebe kpl.	1	16	0922.10.28.00	Rillenkugellager 6208	1
	1712.12.92.00	+Getriebe kpl.	1	17	0910.76.65.00	Stützscheibe 65x85x3,5	2
1	1712.12.01.01	Getr.Gehäuse kpl.m.Nr.2	1	18	0910.74.85.00	Paßscheibe 65x85x0,1	nB
2	0902.11.09.00	Zylinderschraube M12x50	10	23	0910.74.87.00	Paßscheibe 65x85x0,3	nB
	0911.10.12.00	Federring A12	10	24	0910.74.88.00	Paßscheibe 65x85x0,5	nB
3	1712.12.01.10	Welle	1	19	0925.14.40.00	Wellendichtring BAF40x80x10	1
4	0307.97.00.00	Kegelrad 31x6x40	1	20	0903.80.11.00	Verschlussschraube mit Magnetbolzen	1
	0307.67.00.00	+Kegelrad 37x4x40	1	21	0901.20.45.00	6kt-Schraube M6x16	1
5	0913.12.75.00	Paßfeder B12x8x50	1	22	0925.40.06.00	Dichtring A6,5x9,5	1
6	0922.10.48.00	Rillenkugellager 6308	2	23	0926.76.18.00	Entlüfter M18x1,5	1
7	0910.76.75.00	Stützscheibe 75x95x3,5	2	24	0910.73.10.00	Paßscheibe 40x50x0,1	nB
8	0910.75.15.00	Paßscheibe 75x95x0,1	nB		0910.73.12.00	Paßscheibe 40x50x0,3	nB
	0910.75.17.00	Paßscheibe 75x95x0,3	nB	25	0901.30.88.00	6kt-Schraube M12x30	4
	0910.75.18.00	Paßscheibe 75x95x0,5	nB		0910.60.13.00	Scheibe 13x30x6	4
9	1712.12.01.16	Buchse	1				
10	0925.14.55.00	Wellendichtr. BA55x90x10	1				
11	0910.69.90.00	Verschlussscheibe	1				
12	0307.96.00.00	Ritzelwelle 15x6	1				
	0307.66.00.00	+Ritzelwelle 11x4	1	27	0930.46.16.00	Schutztopf	1
13	1702.12.92.26	Distanzbuchse	1	28	0901.20.66.00	6kt-Schraube M8x20	2
14	0912.10.40.00	Sicherungsring 40x1,75	1		0910.40.09.00	Scheibe 9x28x3	2
15	0922.61.43.00	Zylinderrollenl.NUP2208E	1				

+ = Getriebe 1000/min (Sonderausstattung)

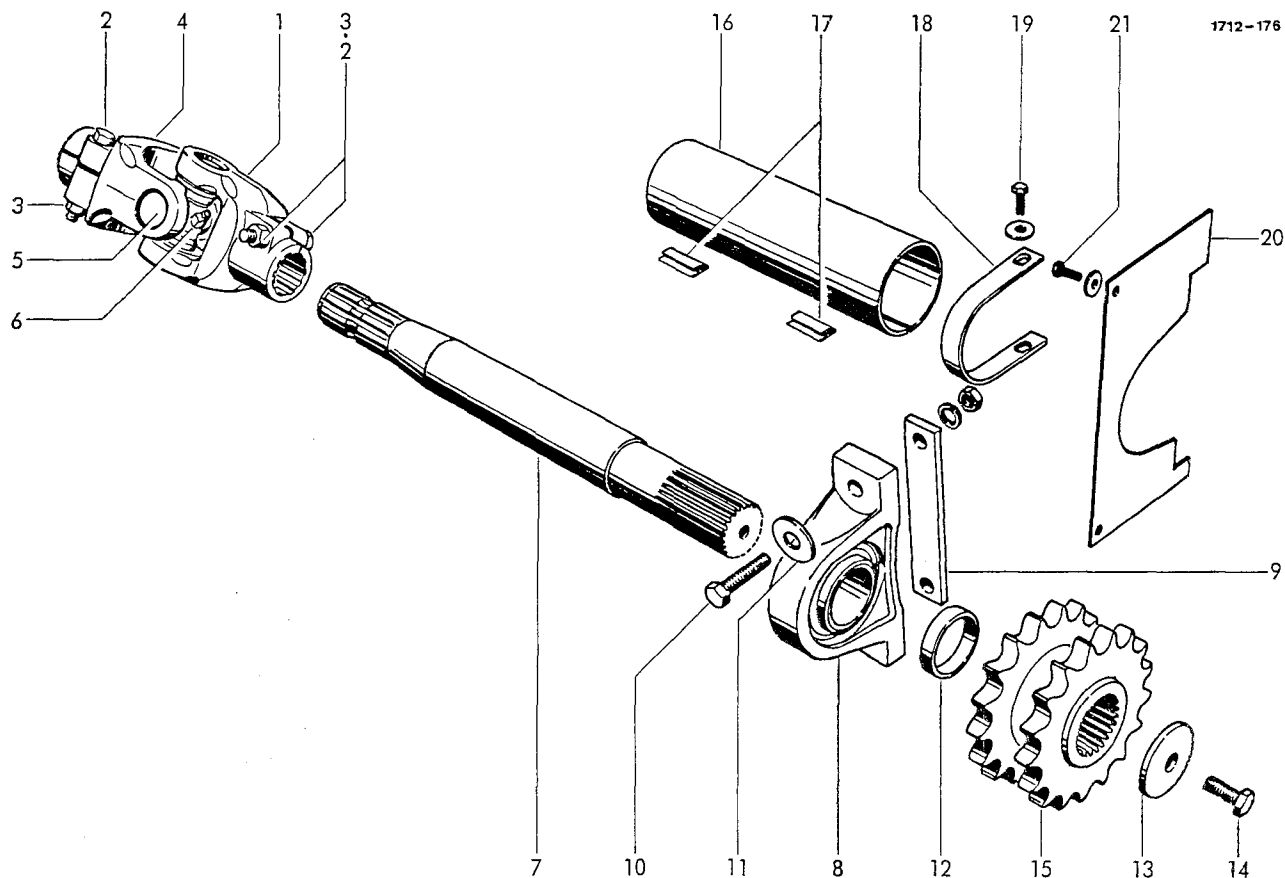

QUERTRIEB

1	0930.21.27.00	Kreuzgelenk	1	13	0910.80.46.00	Scheibe	1
1-6	0930.22.28.00	Aufsteckgabel mit Nr.2+3	1	14	0901.30.88.00	6kt-Schraube M12x30	1
2	0901.11.48.00	6kt-Schraube M12x85	2	15	1715.12.03.24	Kettenrad	1
3	0907.56.12.00	Sicherungsmutter M12	2				
4	0930.22.29.00	Aufsteckgabel mit Nr.2+3	1			QUERWELLENSCHUTZ	
5	0930.20.14.00	Kreuzgarnitur	1				
6	0926.10.05.00	Kegelschmiernippel	1	16	1713.12.52.01	Schutzrohr	1
7	1713.12.03.02	Welle	1	17	0994.80.18.00	Klemmleiste	4
8	0924.10.36.00	Stehlager RASE 50	1	18	1713.12.52.03	Bügel	1
9	1712.12.03.13	Platte	1	19	0901.20.66.00	6kt-Schraube M8x20	2
10	0901.11.43.00	6kt-Schraube M12x60	2		0910.15.09.00	Scheibe 9	2
	0907.10.12.00	6kt-Mutter M12	2	20	1712.12.52.14	Schutzblech	1
	0911.10.12.00	Federring A12	2	21	0901.20.45.00	6kt-Schraube M8x16	2
11	0910.80.39.00	Scheibe	2		0910.40.06.00	Scheibe R6,6	2
12	1712.12.03.18	Hülse	1				

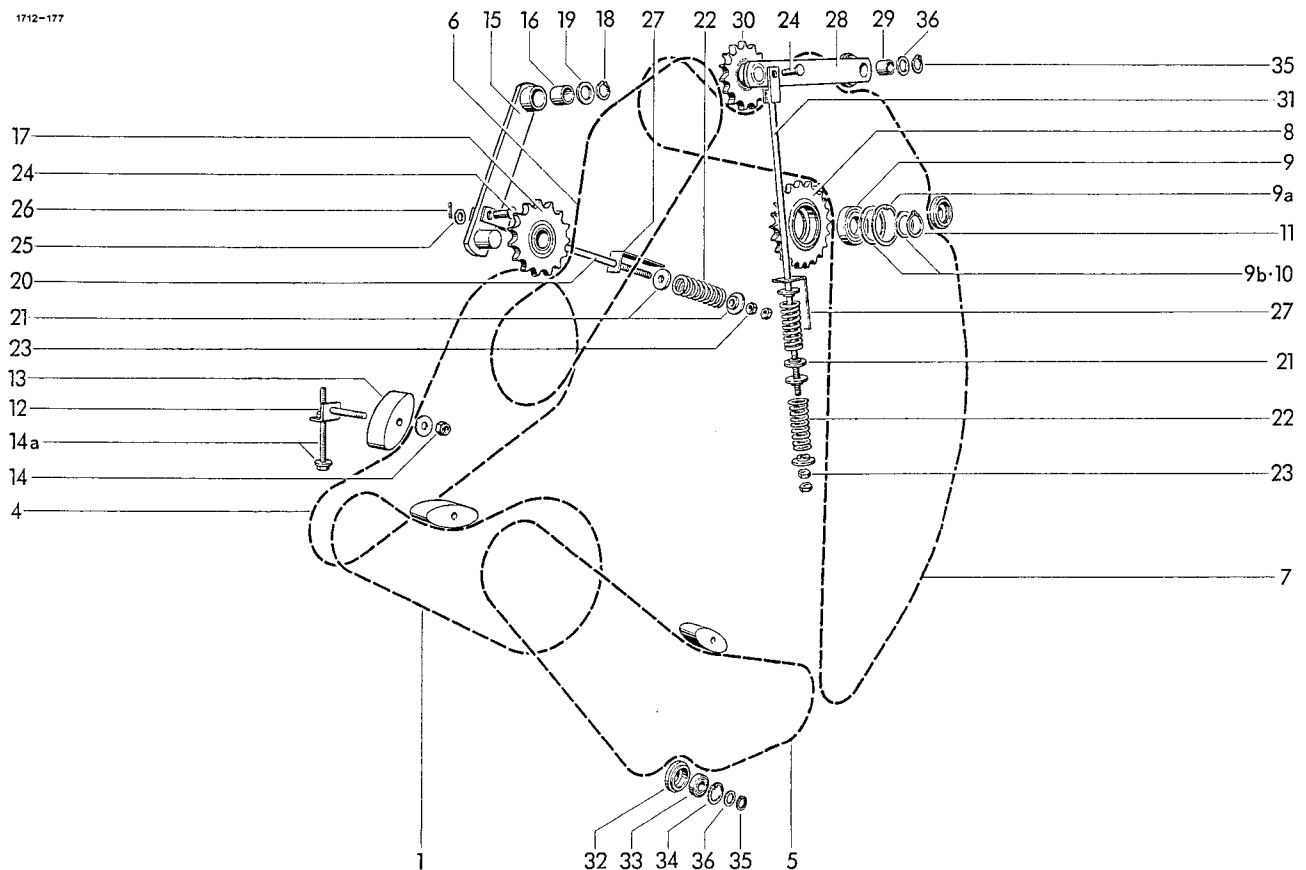

ÜBERTRAGUNGSTEILE

1	1713.25.01.01	Rollenkette mit Nr.2a+3a	1	16	0920.13.25.00	Buchse 25x30x30	1
2*	0934.65.07.00	+Splintverschlußglied	1	17	0934.96.01.00	Kettenspannrad	1
2a*	0934.61.10.00	-Federverschlußglied	1	18	0912.10.25.00	Sicherungsring 25x1,2	1
3*	0934.60.90.00	+Gekröpftes Glied	1	19	0910.72.05.00	Paßscheibe 23x35x1	nB
3a*	0934.60.50.00	•Gekröpftes Doppelglied	1	20	1712.25.07.14	Stange	1
4	1713.25.01.10	Rollenkette mit Nr. 2+3a	1	21	3203.01.04.11	Federteller	6
5	0934.18.38.00	Rollenkette mit Nr. 2	1	22	0940.16.11.00	Druckfeder 7x34x110	3
6	0934.18.21.00	Rollenkette mit Nr. 2	1	23	0907.10.12.00	6kt-Mutter M12	4
7	0934.18.76.00	Rollenkette mit Nr. 2	1	24	0917.50.83.00	Bolzen M12x30x25	2
8-9b	1712.25.05.10	Kettenrad kpl.	1	25	0910.10.13.00	Scheibe 13x24x2,5	2
8	1712.25.05.01	Kettenrad	1	26	0916.10.97.00	Splint 4x25	2
9	0922.12.59.00	Rillenkugellager 6208-2 RS	1	27	1712.25.07.24	Meßwinkel	2
9a	0912.15.80.00	Sicherungsring 80x2,5	1	28-30	1712.25.08.01	Spannhebel kpl.	1
9b	0910.74.70.00	Paßscheibe 0,1 mm dick	nB	28+29	1712.25.08.07	Hebel kpl.	1
	0910.74.72.00	Paßscheibe 0,3 mm dick	nB	28	1712.25.08.02	Hebel	1
10	0910.73.10.00	Paßscheibe 0,1 mm dick	nB	29	0920.13.25.00	Buchse 25x30x30	1
	0910.73.12.00	Paßscheibe 0,3 mm dick	nB	30	0934.96.01.00	Kettenspannrad	1
11	0912.10.40.00	Sicherungsring 40x1,75	1	31	1712.25.08.11	Stange	1
12	1713.25.06.01	Halter	3	32-34	1712.25.09.01	Führungsrolle kpl.	3
13	0934.99.01.00	Spannklotz	3	32	1712.25.09.02	Rolle	3
14	0907.60.10.00	Sicherungsmutter NM 10	3	33	0922.12.56.00	Rillenkugellager 6205-2 RS	3
	0910.40.11.00	Scheibe R11	3	34	0912.15.52.00	Sicherungsring 52x2	3
14a	0901.21.29.00	6kt-Schraube M10x150	3	35	0912.10.25.00	Sicherungsring 25x1,2	3
	0910.60.10.00	Scheibe 10,5	3	36	0910.72.01.00	Paßscheibe 25x30x0,1	nB
15-17	1712.25.07.01	Spannhebel kpl.	1		0910.72.03.00	Paßscheibe 25x30x0,3	nB
15+16	1712.25.07.07	Hebel kpl.	1		0910.72.05.00	Paßscheibe 25x30x1,0	nB
15	1712.25.07.02	Hebel	1				

• = bei Bedarf für Nr. 1,4,5,6,7

+ = bei Bedarf für Nr. 4,5,6,7

- = bei Bedarf für Nr. 1

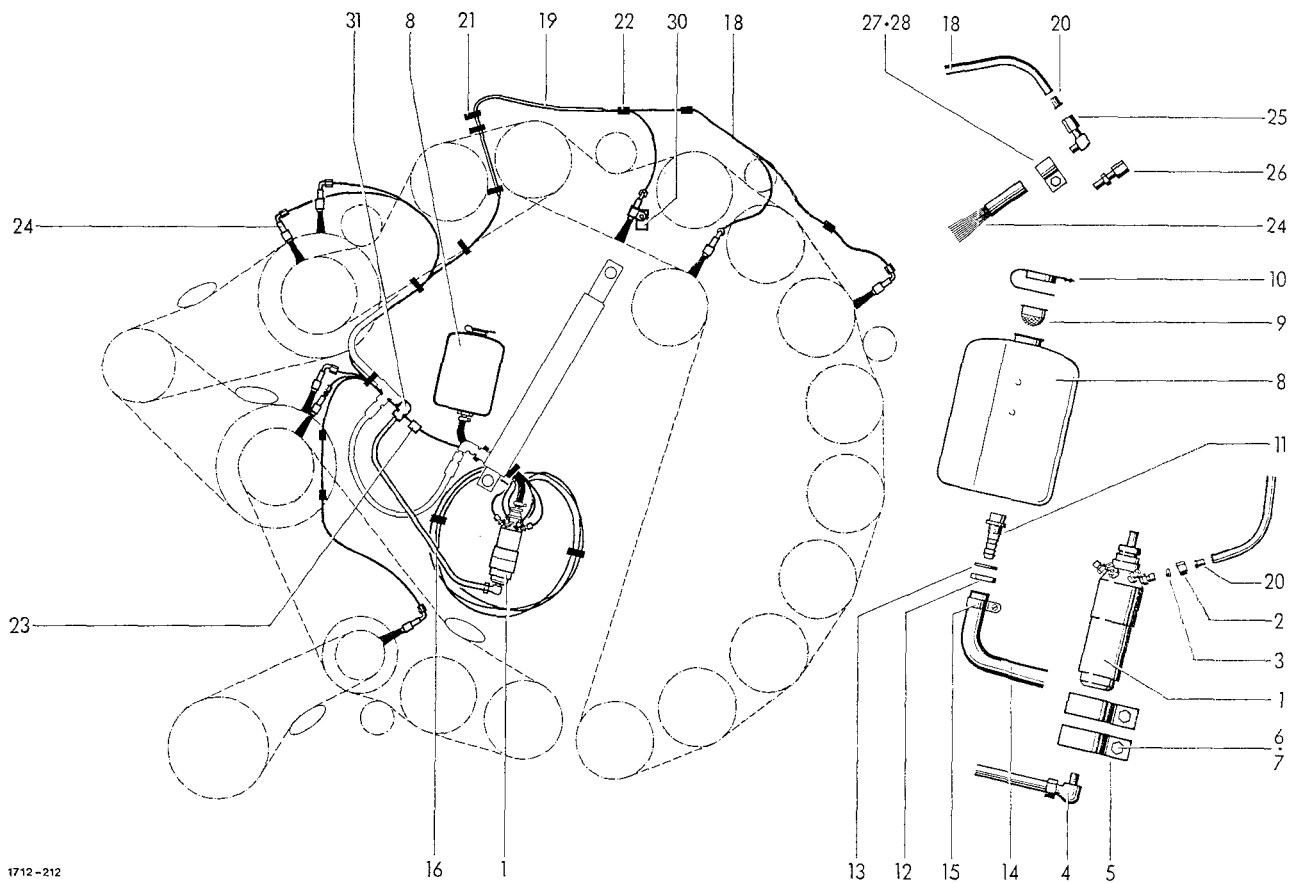

KETTENSCHMIERANLAGE
Zusatzausrüstung

1	0926.60.30.00	Schmierpumpe	1	17*	0955.96.08.00	+Schneidring L 12	1
2	0955.91.02.00	Überwurfmutter ALL 4 M8x1	8	18	0926.60.19.00	Polyamidrohr	12m
3	0955.96.01.00	Schneidring LL4	8	1712.26.03.13	Polyamidrohr 2540 lg.		8
4	0955.34.43.00	Einstellb. Winkelverschr. EVW 12-LM M16x1,5	1	19	0926.60.12.00	Schutzschlauch 11x8x420	1
5	0954.61.85.00	Rohrschelle	2	20	0926.60.18.00	Einsteckhülse NR. E4. 2,5	16
6	0901.20.70.00	6kt-Schraube M8x30	2	21	0972.64.01.00	Kabelbinder SST 1-5S	10
7	0907.60.08.00	Sicherungsmutter NM8	2	22	0972.62.11.00	Chassis-Kabelklemme 12x28	5
8-13	0926.60.03.00	Ölbehälter kpl.	1	23	0972.62.12.00	Chassis-Kabelklemme 12x40	1
8	0926.60.04.00	Ölbehälter	1	24	0926.60.17.00	Ölpinsel RD 15x100	8
9	0926.60.05.00	Einsatzsieb	1	25	0955.10.21.00	Winkel-Einschraub-Verschr. WE 4-LLM	7
10	0926.60.06.00	Verschlussdeckel	1	26	0955.10.20.00	Gerade-Einschraub-Verschr. GE 4-LLM	1
11	0926.60.07.00	Abgangsstützen	1	27	0954.62.42.00	Rohrschelle	8
12	0926.60.08.00	6kt-Mutter R 1/2"	1	28	0901.20.47.00	6kt-Schraube M6x20	8
13	0926.60.09.00	Dichtung DM 21x30x2	1		0907.10.06.00	6kt-Mutter M6	8
14	0926.60.11.00	Schlauch 16x10x275	1		0911.10.06.00	Federring A6	8
15	0954.66.19.00	Schlauchschele LA 12-20	2	29*	0926.60.27.00	Schutzschlauch zu Nr.24	8
16	0926.60.15.00	Rohrleitung 12x1,5x655	1	30	1712.26.03.21	Winkel	1
				31	0955.34.04.00	Einstellb. Winkelverschr. S-EWV12L	1

+ nur für nachträglichen Einbau

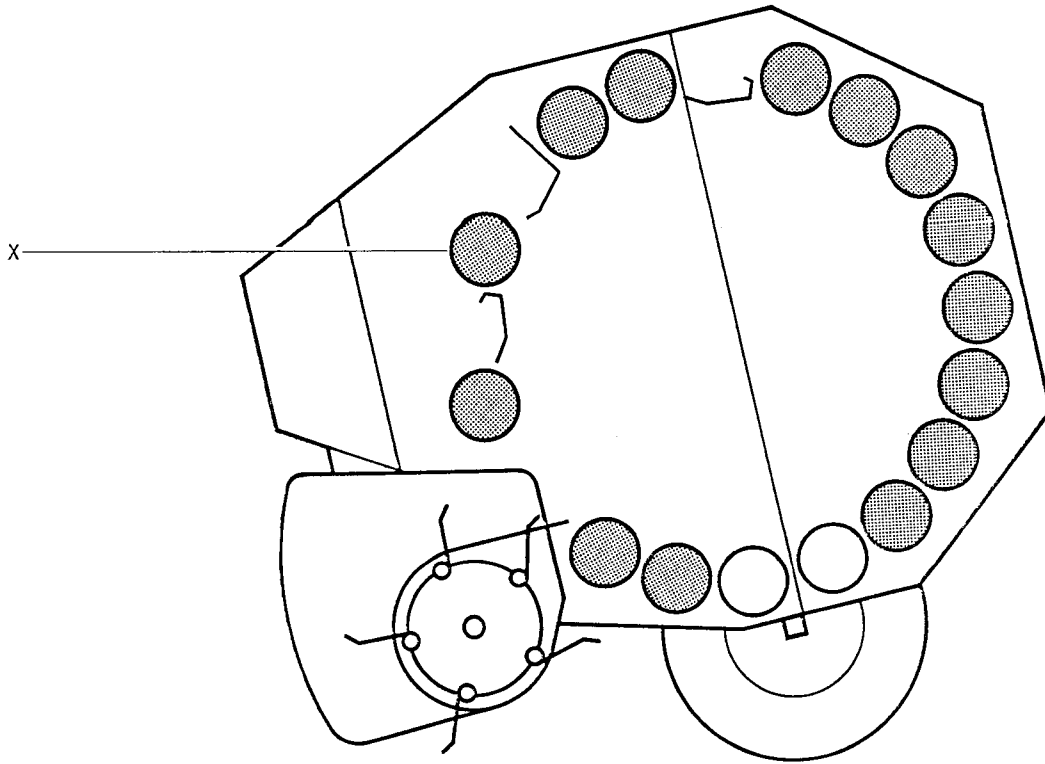

1712-145

BESCHICHTUNG

- 1* 0948.20.04.00 +Walzenbeschichtungs-
satz kpl. 3 kg
1a* 0948.20.05.00 +Walzenbeschichtungs-
satz kpl. 1,5 kg

+ = nur markierte Walzen beschichten,
Walze X nicht im Bereich der Spirale

WERKZEUG MIT ZUBEHÖR

- | | | | | |
|------|---------------|---------------------|-----------------------------|---|
| 2-6* | 0980.12.10.00 | Werkzeugtasche kpl. | 1 | |
| 1 | 2* | 0980.14.03.00 | Werkzeugtasche | 1 |
| | 3* | 0980.22.13.00 | Doppelmaulschlüssel 13x17 | 1 |
| 1 | 4* | 0980.20.13.00 | Einmaulschlüssel 13 | 1 |
| | 5* | 0980.22.17.00 | Doppelmaulschlüssel 17x19 | 1 |
| | 6* | 0980.51.10.00 | Drehstift | 1 |
| | 7* | 0926.94.10.00 | Kettenhaftöl 0,5 kg-Gebinde | 1 |
| | 8* | 0994.10.31.00 | Unterlegkeil | 2 |
| | 9* | 0934.65.07.00 | Splintverschlußglied | 2 |
| | 10* | 0934.64.36.00 | Innenglied | 1 |
| | 11* | 0934.60.90.00 | Gekröpftes Glied | 1 |

- = für Quertrieb

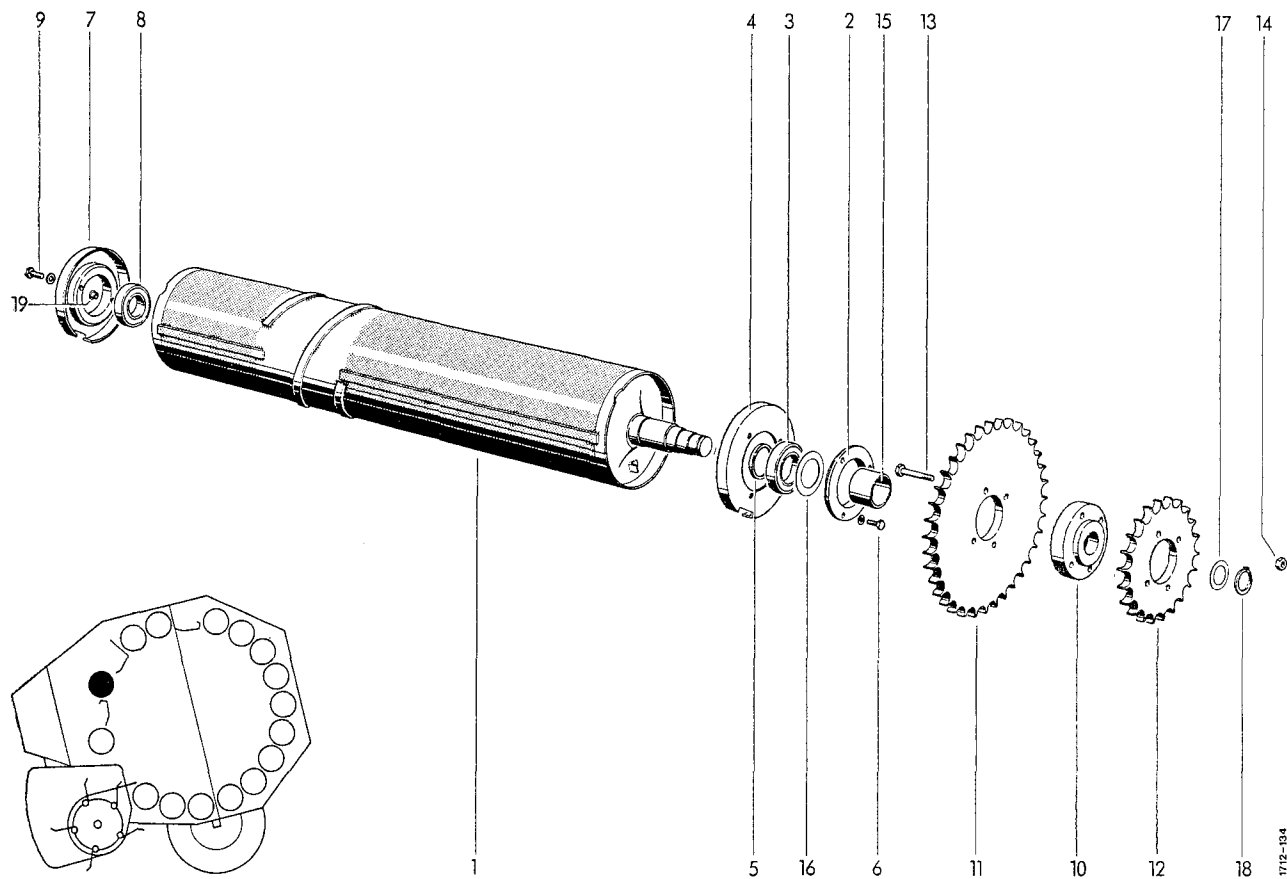

OBERE HAUPTANTRIEBS-
WALZE

1	1712.14.05.01	Leistenwalze	1	11	0309.82.00.00	Kettenrad	1
2+3	1712.14.02.01	Flanschlager kpl.	1	12	0309.23.00.00	Kettenrad	1
2	0312.02.00.00	Lagerring	1	13	0901.11.47.00	6kt-Schraube M 12	4
3	0922.12.95.00	Rillenkugellager CB 210	1	14	0907.60.12.00	Sicherungsmutter NM 12	4
4	1712.14.02.05	Dichtscheibe	1	15	1712.14.04.09	Distanzbuchse	1
5	0328.63.00.00	Distanzring	1	16	0910.73.70.00	Paßscheibe 0,1 mm dick	nB
6	0901.20.70.00	6kt-Schraube M8x30	3		0910.73.72.00	Paßscheibe 0,3 mm dick	nB
	0911.10.08.00	Federring A8	3		0910.73.74.00	Paßscheibe 1,0 mm dick	nB
7	1712.14.03.01	Lagerring	1	17	0910.72.50.00	Paßscheibe 0,1 mm dick	nB
8	0922.12.87.00	Rillenkugellager CB 207	1		0910.72.52.00	Paßscheibe 0,3 mm dick	nB
9	0901.21.10.00	6kt-Schraube M10x30	2		0910.72.53.00	Paßscheibe 1,0 mm dick	nB
	0910.60.10.00	Scheibe 10,5	2	18	0912.10.30.00	Sicherungsring 30x1,5	1
10-14	1713.14.04.01	Kettenrad kpl.	1	19	0938.90.70.00	Kegelstopfen	1
10	1705.14.02.10	Nabe	1	20*	1705.19.02.27	Ausgleichring zu Nr. 27	nB

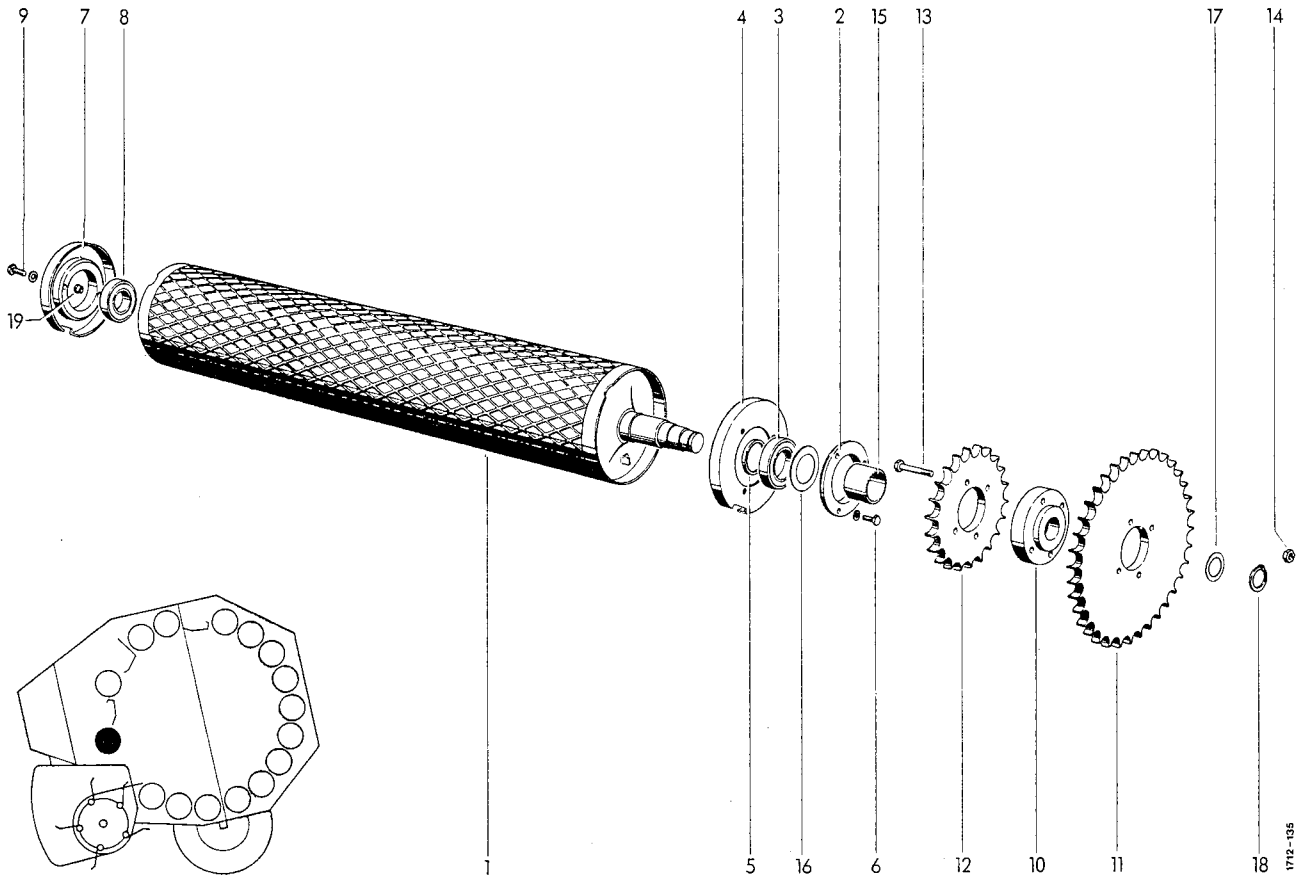

UNTERE HAUPTANTRIEBS-
WALZE

1	1712.15.06.01	Segmentwalze	1	11	0309.82.00.00	Kettenrad	1
2+3	1712.14.02.01	Flanschlager kpl.	1	12	0309.23.00.00	Kettenrad	1
2	0312.02.00.00	Lagerring	1	13	0901.11.47.00	6kt-Schraube M12x80	4
3	0922.12.95.00	Rillenkugellager CB 210	1	14	0907.60.12.00	Sicherungsmutter NM12	4
4	1712.14.02.05	Dichtscheibe	1	15	1712.14.04.09	Distanzbuchse	1
5	0328.63.00.00	Distanzring	1	16	0910.73.70.00	Paßscheibe 0,1 dick	nB
6	0901.20.70.00	6kt-Schraube M8x30	3		0910.73.72.00	Paßscheibe 0,3 dick	nB
	0911.10.08.00	Federring A8	3		0910.73.74.00	Paßscheibe 1,0 dick	nB
7	1712.14.03.01	Lagerring	1	17	0910.72.50.00	Paßscheibe 0,1 dick	nB
8	0922.12.87.00	Rillenkugellager CB 207	1		0910.72.52.00	Paßscheibe 0,3 dick	nB
9	0901.21.10.00	6kt-Schraube M10x30	2		0910.72.53.00	Paßscheibe 1,0 dick	nB
	0910.60.10.00	Scheibe 10,5	2	18	0912.10.30.00	Sicherungsring 30x1,5	1
10-14	1713.15.04.01	Kettenrad kpl.	1	19	0938.90.70.00	Kegelstopfen	1
10	1705.14.02.10	Nabe	1	20*	1705.19.02.27	Ausgleichring zu Nr. 7	nB

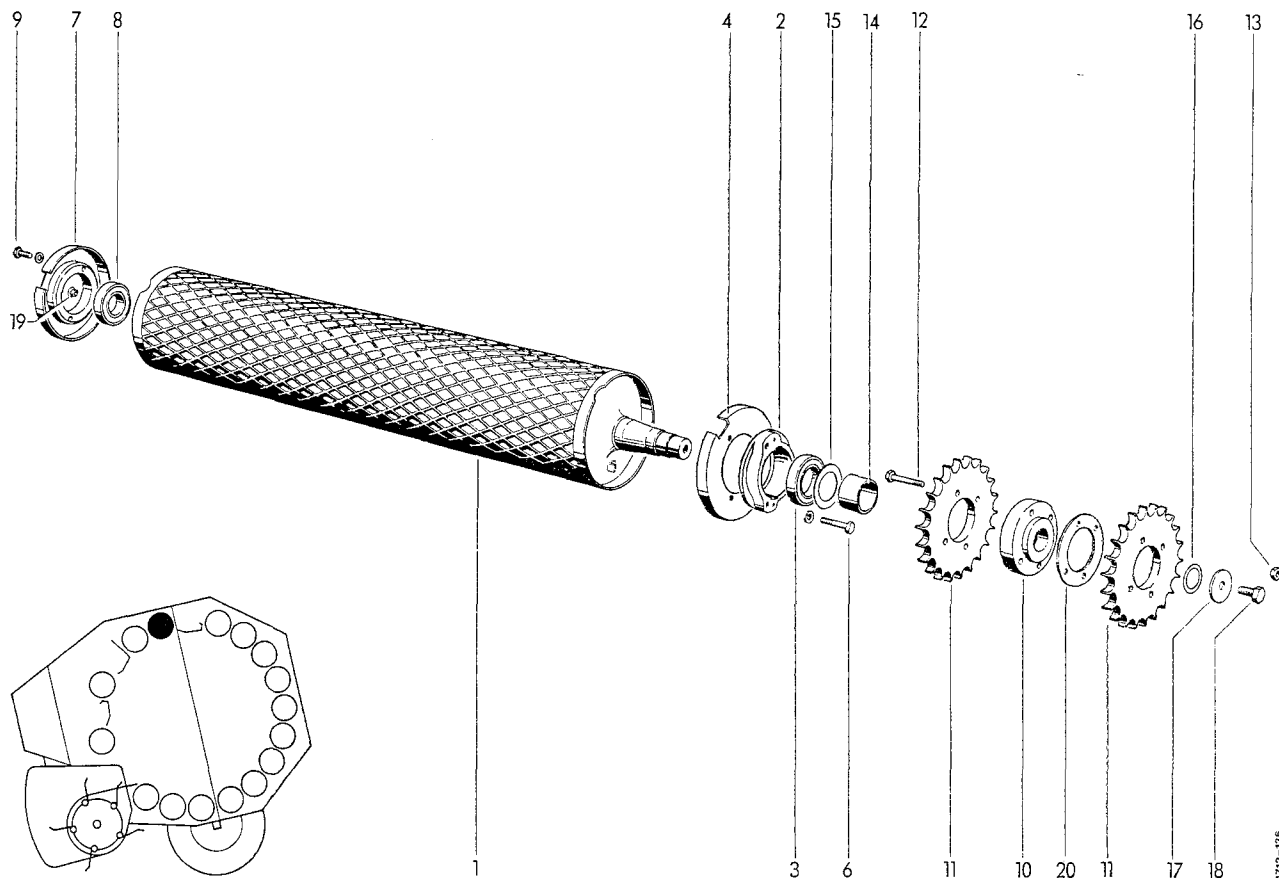

GELENKWALZE

1	1712.16.06.01	Segmentwalze	1	12	0901.11.47.00	6kt-Schraube M12x80	4
2+3	1712.16.02.01	Flanschlager kpl.	1	13	0907.60.12.00	Sicherungsmutter NM 12	4
2	0712.29.00.00	Lagerring	1	14	1712.16.04.09	Distanzbuchse	1
3	0922.12.95.00	Rillenkugellager CB 210	1	15	0910.73.70.00	Paßscheibe 50x62x0,1	nB
4	1712.14.02.05	Dichtscheibe	1		0910.73.72.00	Paßscheibe 50x62x0,3	nB
6	0901.10.61.00	6kt-Schraube M8x45	3		0910.73.74.00	Paßscheibe 50x62x1,0	nB
	0911.10.08.00	Federring A8	3	16	0910.72.50.00	Paßscheibe 30x42x0,1	nB
7	1712.14.03.01	Lagerring	1		0910.72.52.00	Paßscheibe 30x42x0,3	nB
8	0922.12.87.00	Rillenkugellager CB 207	1		0910.72.53.00	Paßscheibe 30x42x1,0	nB
9	0901.21.10.00	6kt-Schraube	2	17	0910.89.81.00	Federscheibe 12,5x45x5,6	1
	0910.60.10.00	Scheibe 10,5x25x4	2	18	0901.30.85.00	6kt-Schraube M12x20	1
10-13	1712.16.04.01	Kettenrad kpl.	1	19	0938.90.70.00	Kegelstopfen	1
10	1705.14.02.10	Nabe	1	20	1716.16.04.17	Ausgleichsegment 2 mm dick	nB
11	0309.23.00.00	Kettenrad 22 Z 168-1	2	21*	1705.19.02.27	Ausgleichring zu Nr. 7	nB

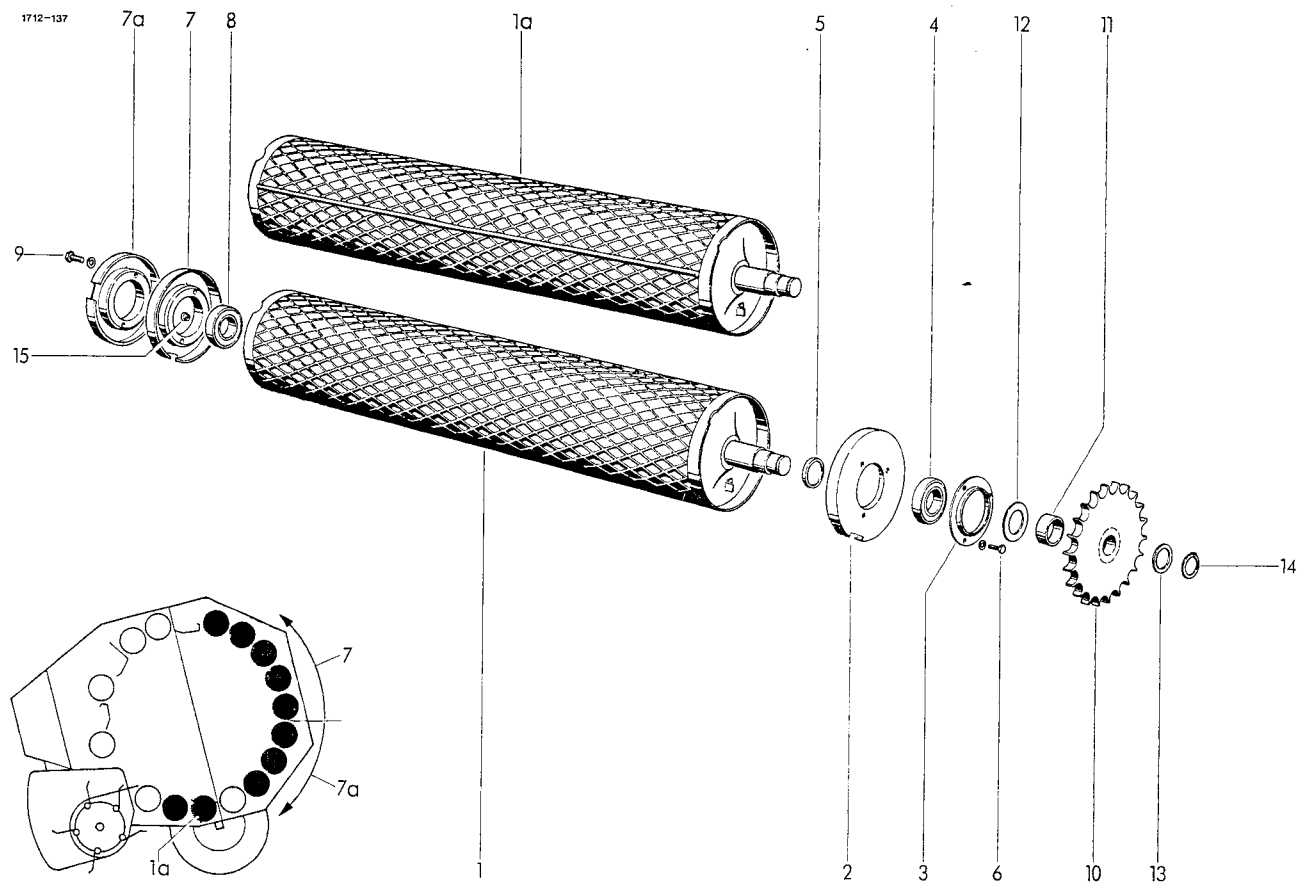

ANTRIEBSWALZE

1	1712.17.06.01	Segmentwalze	9	9	0901.21.10.00	6kt-Schraube M10x30	20
1a	1712.21.07.01	Stabsegmentwalze	1		0910.60.10.00	Scheibe 10,5x25x4	20
2	1712.17.02.01	Lagerflansch	9	10	1712.17.04.01	Kettenrad	10
3	1712.17.02.05	Lagerdeckel	9	11	0328.43.00.00	Distanzbuchse	10
4	0922.12.88.00	Rillenkugellager CB 208	10	12	0910.73.10.00	Paßscheibe 40x50x0,1	nB
5	0328.48.00.00	Stützring	10		0910.73.12.00	Paßscheibe 40x50x0,3	nB
6	0901.20.66.00	6kt-Schraube M8x20	30		0910.73.14.00	Paßscheibe 40x50x1,0	nB
	0911.10.08.00	Federring A8	30	13	0910.72.50.00	Paßscheibe 30x42x0,1	nB
7	1712.21.03.01	Lagerring	5		0910.72.52.00	Paßscheibe 30x42x0,3	nB
7a	1712.14.03.01	Lagerring	5		0910.72.54.00	Paßscheibe 30x42x1,0	nB
8	0922.12.87.00	Rillenkugellager CB 207	10	14	0912.10.30.00	Sicherungsring 30x1,5	10
				15	0938.90.70.00	Kegelstopfen	1
				16*	1705.19.02.27	Ausgleichring zu Nr. 7	nB

1712-138

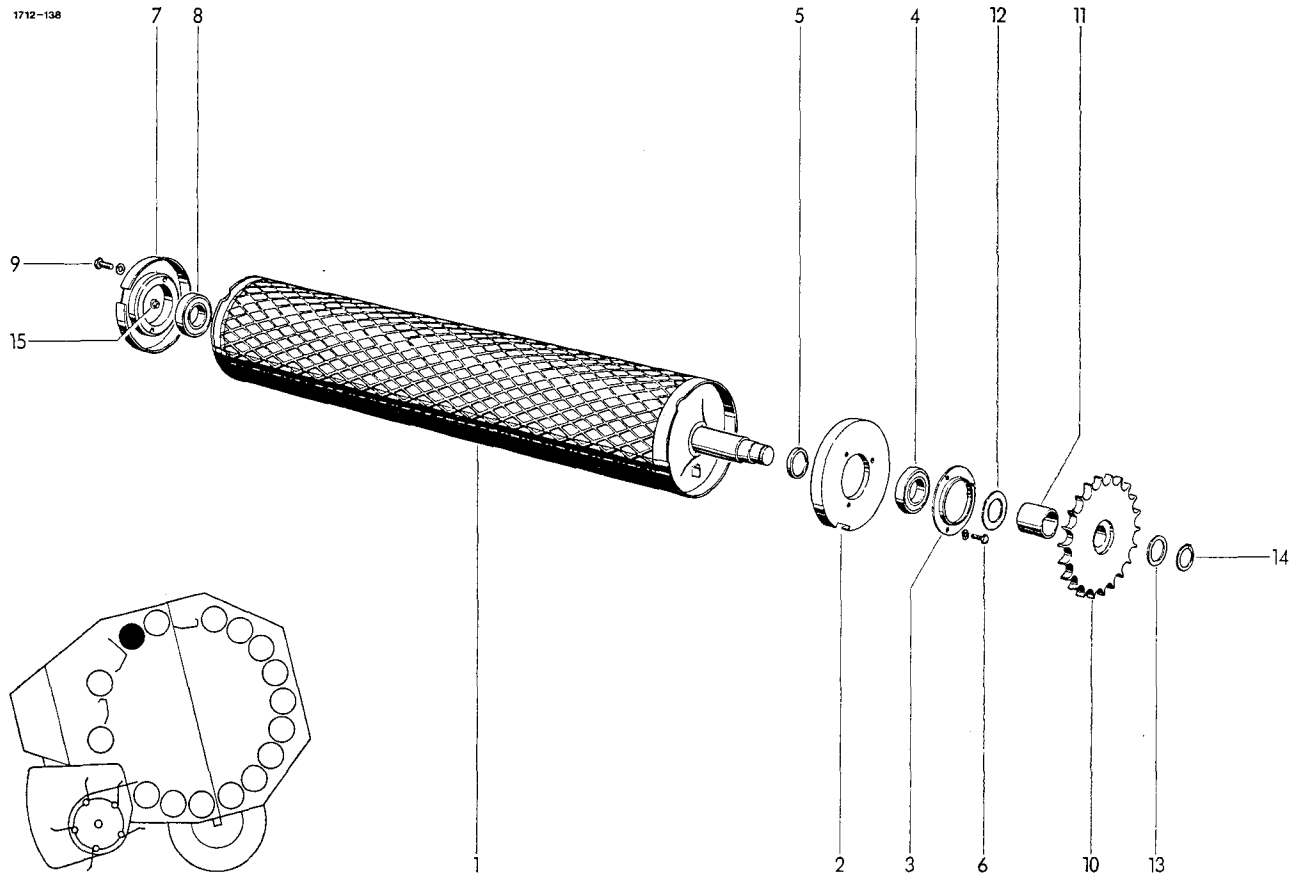

WALZE

1	1712.18.06.01	Segmentwalze	1	10	1712.18.04.01	Kettenrad	1
2	1712.17.02.01	Lagerflansch	1	11	1712.18.04.05	Distanzbuchse	1
3	1712.17.02.05	Lagerdeckel	1	12	0910.73.10.00	Paßscheibe 40x50x0,1	nB
4	0922.12.88.00	Rillenkugellager CB 208	1		0910.73.12.00	Paßscheibe 40x50x0,3	nB
5	0328.48.00.00	Stützring	1		0910.73.14.00	Paßscheibe 40x50x1,0	nB
6	0901.20.66.00	6kt-Schraube M8x20	3	13	0910.72.50.00	Paßscheibe 30x42x0,1	nB
	0911.10.08.00	Federring A8	3		0910.72.52.00	Paßscheibe 30x42x0,3	nB
7	1712.14.03.01	Lagerring	1		0910.72.54.00	Paßscheibe 30x42x1,0	nB
8	0922.12.87.00	Rillenkugellager CB 207	1	14	0912.10.30.00	Sicherungsring 30x1,5	1
9	0901.21.10.00	6kt-Schraube M10x30	2	15	0938.90.70.00	Kegelstopfen	1
	0910.60.10.00	Scheibe 10,5x25x4	2	16*	1705.19.02.27	Ausgleichring zu Nr. 7	nB

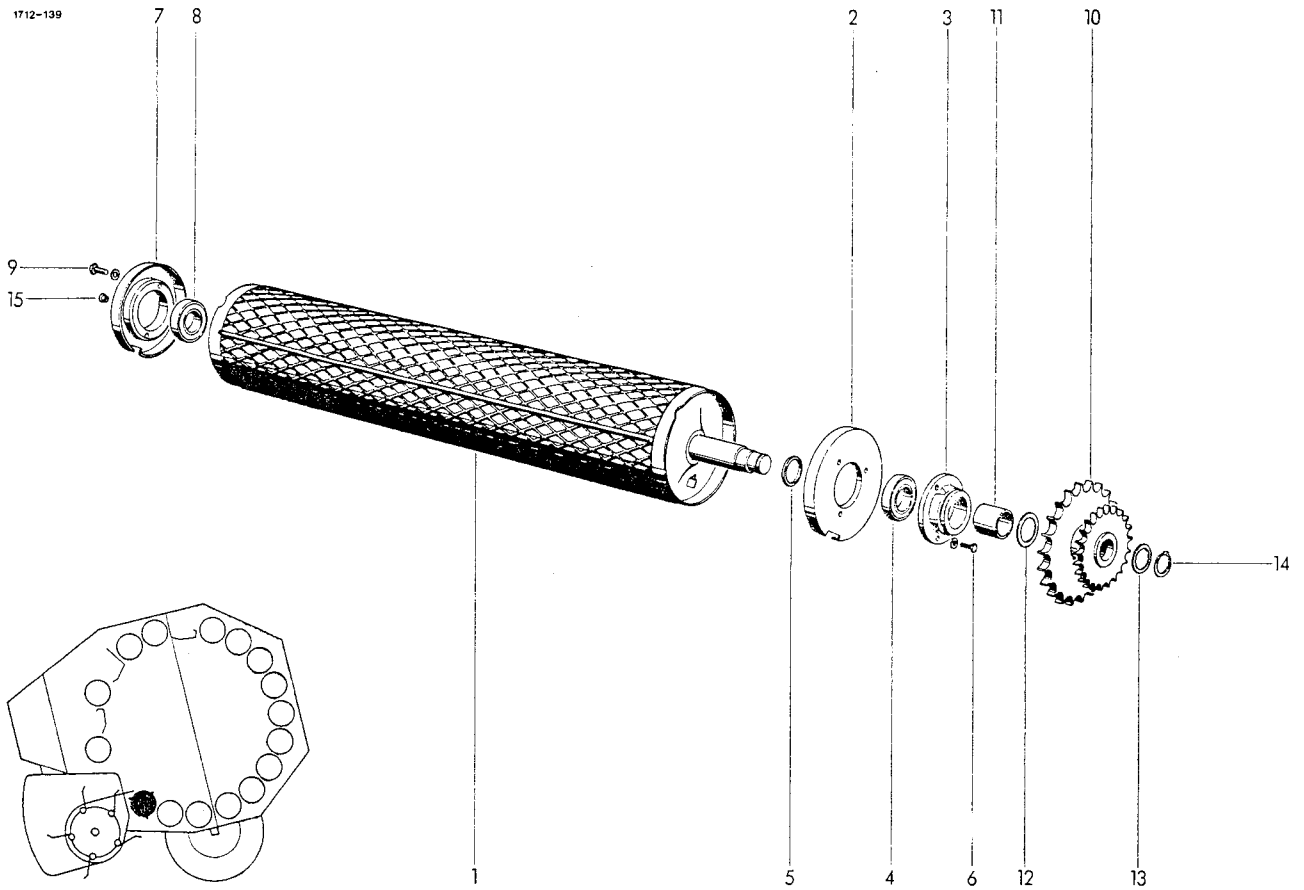

BODENWALZE

1	1712.19.07.01	Stabsegmentwalze	1	10	1712.19.04.01	Kettenrad	1
2	1712.17.02.01	Lagerflansch	1	11	1712.18.04.05	Distanzbuchse	1
3	0712.30.00.00	Lagerring	1	12	0910.73.10.00	Paßscheibe 40x50x0,1	nB
4	0922.12.88.00	Rillenkugellager CB 208	1		0910.73.12.00	Paßscheibe 40x50x0,3	nB
5	0328.48.00.00	Stützring	1		0910.73.14.00	Paßscheibe 40x50x1,0	nB
6	0901.20.70.00	6kt-Schraube M8x30	3	13	0910.72.50.00	Paßscheibe 30x42x0,1	nB
	0911.10.08.00	Federring A8	3		0910.72.52.00	Paßscheibe 30x42x0,3	nB
7	1712.21.03.01	Lagerring	1		0910.72.54.00	Paßscheibe 30x42x1,0	nB
8	0922.12.87.00	Rillenkugellager CB 207	1	14	0912.10.30.00	Sicherungsring 30x1,5	1
9	0901.21.10.00	6kt-Schraube M10x30	2	15	0938.90.70.00	Kegelstopfen	1
	0910.60.10.00	Scheibe 10,5x25x4	2	16*	1705.19.02.27	Ausgleichring zu Nr. 7	nB

1712-140

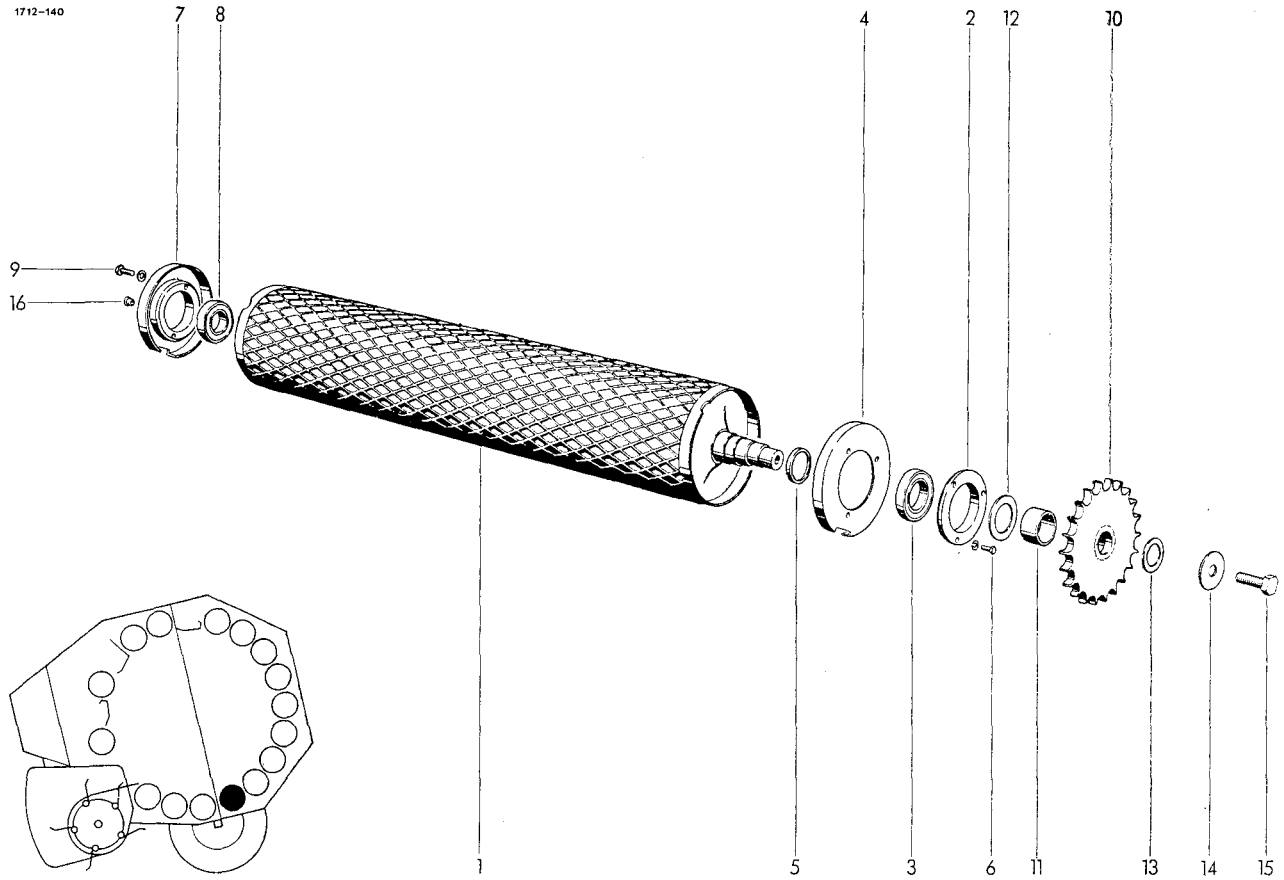

UMLENKWALZE

1	1712.20.06.01	Segmentwalze	1	10	1712.17.04.01	Kettenrad	1
2+3	1712.14.02.01	Flanschlager kpl.	1	11	1712.20.04.05	Distanzbuchse	1
2	0312.02.00.00	Lagerring	1	12	0910.73.70.00	Paßscheibe 50x62x0,1	nB
3	0922.12.95.00	Rillenkugellager CB 210	1		0910.73.72.00	Paßscheibe 50x62x0,3	nB
4	1712.14.02.05	Dichtscheibe	1		0910.73.74.00	Paßscheibe 50x62x1,0	nB
5	0328.63.00.00	Distanzring	1	13	0910.72.50.00	Paßscheibe 30x42x0,1	nB
6	0901.20.70.00	6kt-Schraube M8x30	3		0910.72.52.00	Paßscheibe 30x42x0,3	nB
	0911.10.08.00	Federring A8	3		0910.72.54.00	Paßscheibe 30x42x1,0	nB
7	1712.21.03.01	Lagerring	1	14	0910.89.81.00	Federscheibe 12,5x45x5,6	1
8	0922.12.87.00	Rillenkugellager CB 207	1	15	0901.30.85.00	6kt-Schraube M12x20	1
9	0901.21.10.00	6kt-Schraube M10x30	2	16	0938.90.70.00	Kegelstopfen	1
	0910.60.10.00	Scheibe 10,5x25x4	2	17*	1705.19.02.27	Ausgleichring zu Nr. 7	nB

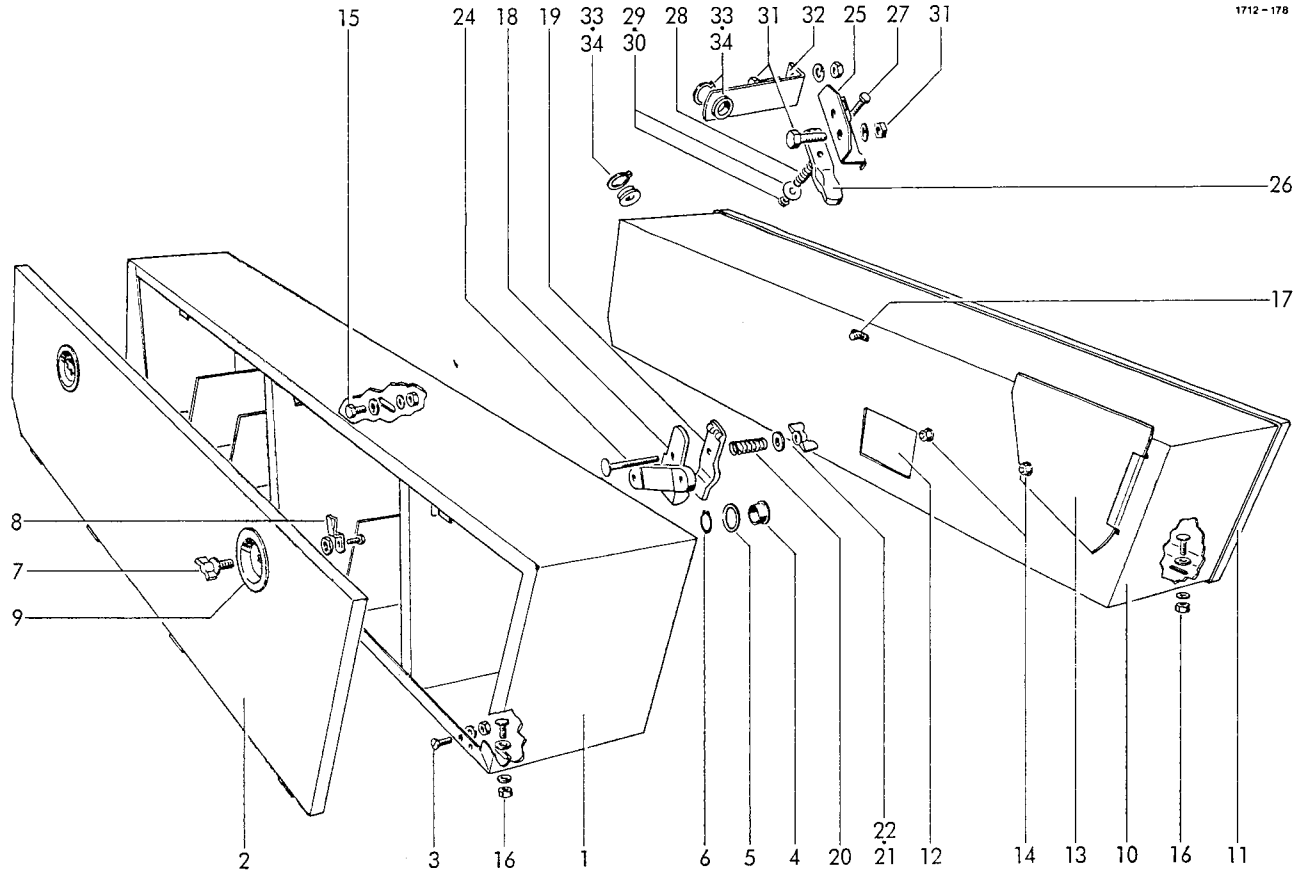

GARNKASTEN/NETZKASTEN

1	1713.27.01.01	Kasten (Garn)	1	17	0901.11.80.00	6kt-Schraube M12x20	1
2	1713.27.01.15	Klappe	1		0324.89.00.00	Scheibe	1
3	0902.50.44.00	Senkschraube M6x16	16		0911.10.12.00	Federring A12	1
	0907.10.06.00	6kt-Mutter M6	16	17a*	1713.28.51.09	Winkel im Netzkasten	1
	0910.10.06.00	Scheibe 6,4	16	18-24	1101.22.14.00	Garnbremse	1
	0911.10.06.00	Federring A6	16	18	0761.02.00.00	Garnbremse Unterteil	1
4	0361.08.00.00	Garnführungsöse	2	19	0761.03.00.00	Garnbremse Oberteil	1
5	0910.80.92.00	Scheibe	2	20	0940.10.71.00	Druckfeder	1
6	0912.10.20.00	Sicherungsring 20x1,2	2	21	0910.15.06.00	Scheibe 6,6	1
7-9	1713.27.02.01	Vorreiber kpl.	4	22	0908.31.06.00	Flügelmutter M6	1
7	0938.29.82.00	Knebelbetätigung	4	23*	0902.24.67.00	Zylinderschraube z.Nr.18	2
8	0938.29.84.00	Zunge	4		0907.10.06.00	6kt-Mutter M6	2
9	1713.27.02.10	Mulde	4		0910.15.06.00	Scheibe 6,6	2
10	1713.28.01.01	Kasten (Netz)	1		0911.10.06.00	Federring A6	2
11	1713.28.01.15	Klappe	1	24	0903.10.26.00	Flachrundschraube M6x70	1
12	1713.28.01.26	Abdeckblech	1				
13	1713.28.01.27	Abdeckblech	1				
14	0901.20.45.00	6kt-Schraube M6x16	2	25-30	1712.34.07.01	Garnbremse kpl.	1
	0907.60.06.00	Sicherungsmutter NM6	2	25	1712.34.07.02	Bremsplatte	1
	0910.64.06.00	Scheibe A6,4	4	26	0761.03.00.00	Garnbremse Oberteil	1
	0911.30.06.00	Federscheibe A6	2	27	0901.20.54.00	6kt-Schraube M6x45	1
15	0901.20.66.00	6kt-Schraube M8x20	1	28	0940.10.71.00	Druckfeder	1
	0907.10.08.00	6kt-Mutter M8	1	29	0910.40.06.00	Scheibe R6,6	1
	0910.10.08.00	Scheibe 8,4	1	30	0907.60.06.00	Sicherungsmutter NM6	1
	0911.10.08.00	Federring A8	1	31	0901.21.06.00	6kt-Schraube M10x20	3
16	0903.10.41.00	Flachrundschraube M8x20	4		0907.10.10.00	6kt-Mutter M10	3
	0907.10.08.00	6kt-Mutter M8	4		0911.10.10.00	Federring A10	3
	0328.52.00.00	Scheibe	4	32	1712.34.07.12	Leitarm	1
	0910.10.08.00	Scheibe 8,4	4	33	0361.08.00.00	Garnführungsöse	2
	0911.10.08.00	Federring A8	4	34	0912.10.20.00	Sicherungsring	2

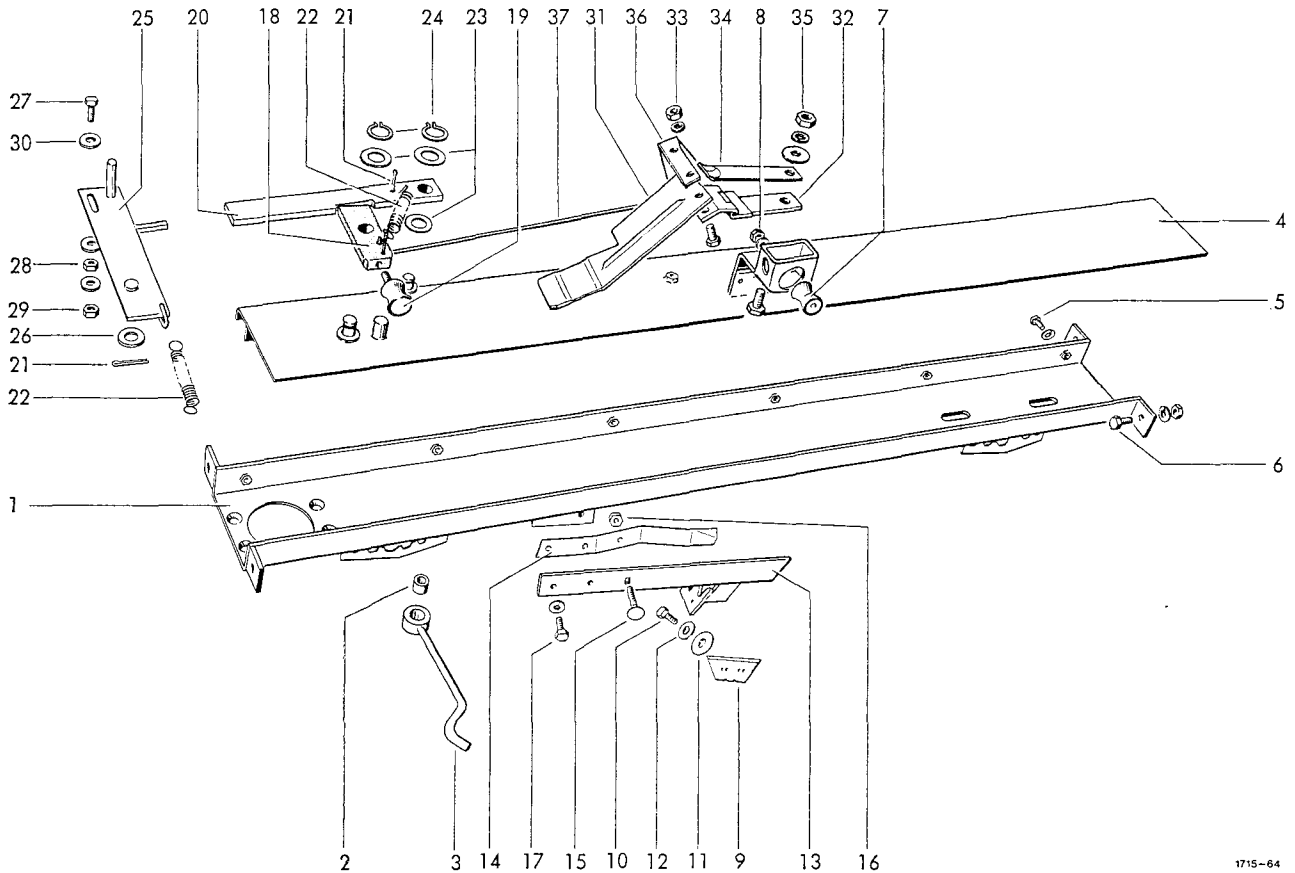

1715-64

BINDERGEHÄUSE

AUSLÖSUNG

1	1712.34.01.01	Träger
2+3	1712.34.01.15	Randabstandeinsteller
2	0920.39.90.00	Torsionsbuchse
3	1712.34.01.17	Haken
4	1712.34.01.20	Deckblech
5	0901.20.66.00	6kt-Schraube M8x20
	0911.10.08.00	Federring A8
6	0901.21.08.00	6kt-Schraube M10x25
	0907.10.10.00	6kt-Mutter M10
	0911.10.10.00	Federring A10
7	0924.53.60.00	Umlenkrolle M6x16x25
8	0907.10.06.00	6kt-Mutter M6
	0911.10.06.00	Federring A6

1	18	1712.34.05.02	Schwenkhebel	1
2	19	0924.53.60.00	Umlenkrolle M6x16x25	1
2	20	1712.34.05.05	Rasthebel	1
2	21	0916.10.95.00	Splint 4x20	3
6	22	0940.20.48.00	Zugfeder	2
6	23	0910.10.13.00	Scheibe 13	3
6	24	0912.10.12.00	Sicherungsring 12x1	2
4	25	1712.34.05.10	Auslöseplatte	1
4	26	0910.15.14.00	Scheibe 14	1
4	27	0901.20.70.00	6kt-Schraube M8x30	1
1	28	0907.10.08.00	6kt-Mutter M 8	1
1	29	0907.56.08.00	6kt-Mutter M 8	1
1	30	0910.10.08.00	Scheibe 8,4	3

SCHNEIDVORRICHTUNG

EINWERFER

9	0982.40.01.00	Messer
10	0901.20.42.00	6kt-Schraube M6x10
11	0940.88.06.00	Tellerfeder
12	0910.10.06.00	Scheibe 6,4
13	1712.34.04.21	Fangarm
14	0940.65.37.00	Blattfeder
15	0903.10.18.00	Flachrundschrabe M6x30
16	0907.56.06.00	Sicherungsmutter
17	0901.20.66.00	6kt-Schraube M8x20
	0911.10.08.00	Federring A8

1	31	1712.34.09.04	Einwerfer	1
1	32	1712.34.09.05	Scharnier	1
1	33	0901.20.45.00	6kt-Schraube M6x16	2
1		0907.60.06.00	Sicherungsmutter NM6	2
1		0910.10.06.00	Scheibe 6,4	2
1	34	0940.64.92.00	Blattfeder	1
1	35	0901.20.67.00	6kt-Schraube M8x22	1
1		0907.10.08.00	6kt-Mutter M8	1
1		0910.80.18.00	Scheibe	1
1		0911.10.08.00	Federring A8	1
1	36	1712.34.09.18	Winkel	1
1	37	1712.34.09.19	Zugstange	1

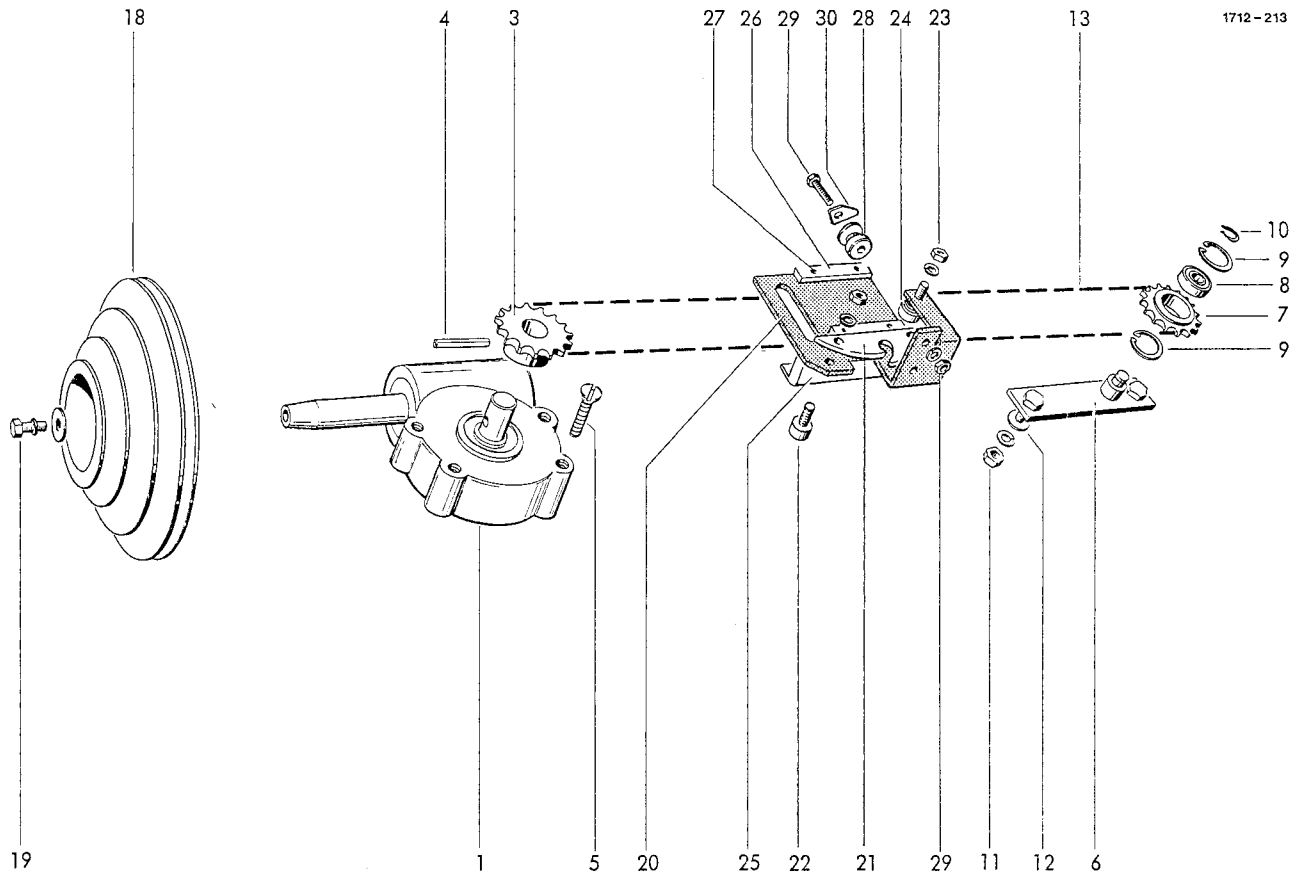

ANTRIEB

1	0928.30.02.00	Getriebe	1	18	0936.99.80.00	Stufenscheibe	1
3	0308.26.00.00	Kettenrad	1	19	0901.20.68.00	6kt-Schraube M8x25	1
4	0915.51.58.00	Spannhülse 6x40	1		0910.40.09.00	Scheibe 9x28x3	1
5	0902.50.65.00	Senkschraube M8x20	4		0911.10.08.00	Federring A8	1
6	1712.34.02.17	Spannstück	1				
7-9	1712.34.02.21	Kettenrad kpl.	1				
7	0309.47.00.00	Kettenrad	1				
8	0922.12.51.00	Rillenkugell. 6201-2RSR	1	20	1712.34.03.01	Grundplatte	1
9	0912.15.32.00	Sicherungsring 32x1,2	2	21	1712.34.03.07	Fangöse	1
10	0912.10.12.00	Sicherungsring 12x1	1	22	0924.51.18.00	Kurvenrolle	3
11	0907.10.10.00	6kt-Mutter M10	2	23	0907.10.08.00	6kt-Mutter	3
	0911.10.10.00	Federring A10	2		0911.10.08.00	Federring A8	3
12	0910.60.10.00	Scheibe 10,5	2	24	0910.10.08.00	Scheibe 8,4	3
13	0934.15.80.00	Rollenkette 08B-1x173E+H	1	25	1712.34.03.17	Gleitstück	1
14*	0934.60.27.00	Innenglied B- 08B -1		26	1712.34.03.14	Stützplatte	2
		zu Nr. 13	1	27	0915.40.32.00	Halbrundkerbnagel	4
15*	0934.61.07.00	Steckglied E- 08B -1		28	1712.34.03.20	Rolle	1
		zu Nr. 13	1	29	0901.10.22.00	6kt-Schraube M6x50	1
16*	0934.60.87.00	Gekröpftes Glied H-08B-1			0907.10.06.00	6kt-Mutter M6	1
		zu Nr. 13	1		0911.10.06.00	Federring A6	1
17*	0934.15.81.00	Verschlussglied m.Rolle		30	1712.34.03.23	Sperre	1
		zu Nr. 13	1	31*	0907.10.06.00	6kt-Mutter M6 zu Nr.29	1

1715-87

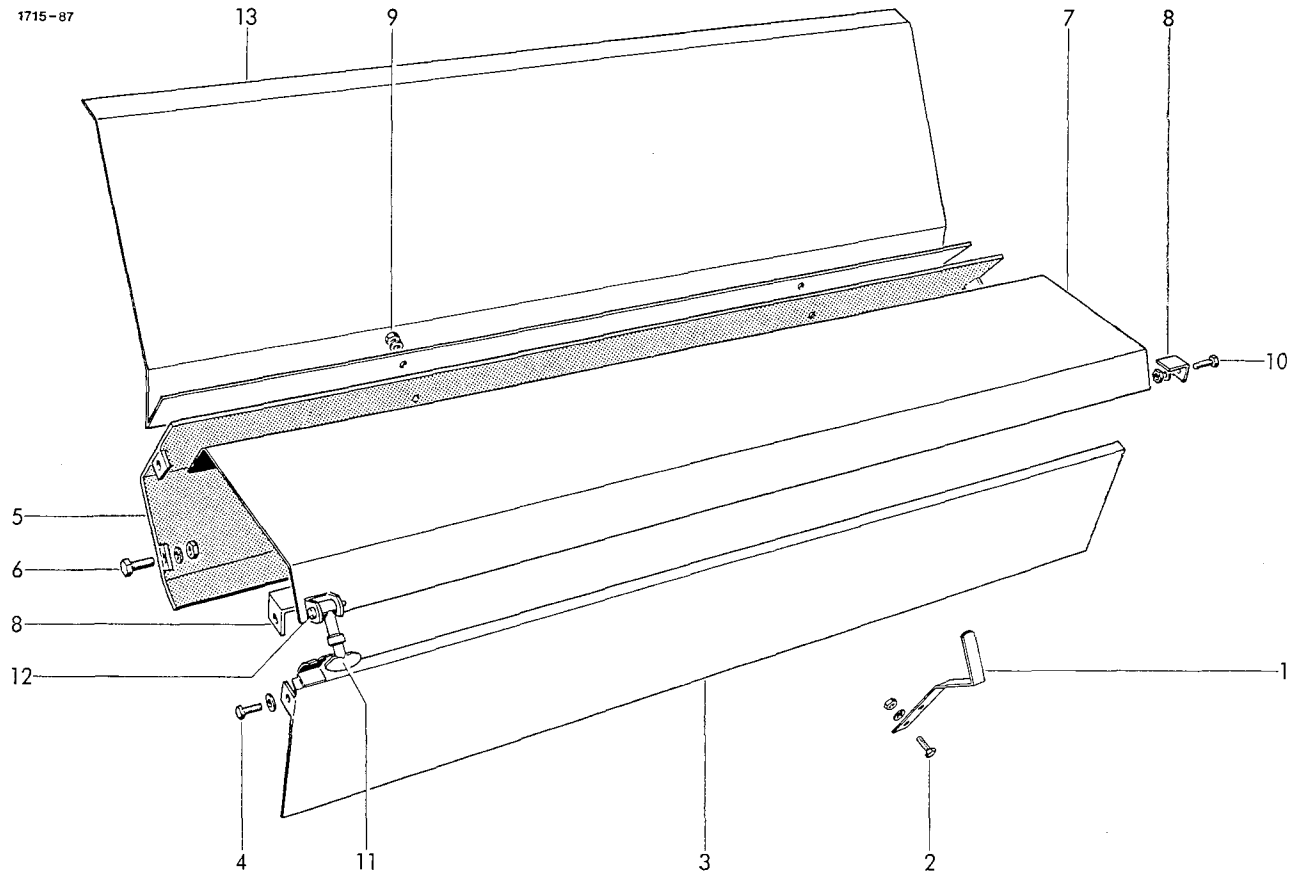

SIGNAL-EINRICHTUNG

1	1712.34.06.29	Winkel	1	6	0901.21.08.00	6kt-Schraube M10x25	4
2	0901.20.45.00	6kt-Schraube M6x16	1		0907.10.10.00	6kt-Mutter M10	4
	0907.10.06.00	6kt-Mutter M6	1		0911.10.10.00	Federring A10	4
	0911.10.06.00	Federring A6	1	7	1715.34.08.15	Deckel	1
				8	1712.34.08.16	Anschlag	2
				9	0901.20.64.00	6kt-Schraube M8x16	2
					0907.10.08.00	6kt-Mutter M8	2
					0911.10.08.00	Federring A8	2
3	1712.34.08.01	Leitblech	1	10	0901.21.06.00	6kt-Schraube M10x20	1
4	0901.20.45.00	6kt-Schraube M6x16	2		0907.10.10.00	6kt-Mutter M10	1
	0907.10.06.00	6kt-Mutter M6	2		0911.10.10.00	Federring A10	1
	0911.10.06.00	Federring A6	2	11	0938.20.40.00	Gummitteil	1
	0910.40.06.00	Scheibe R6,6	2	12	0918.20.04.00	Bolzen mit Scheibe und Splint	1
5	1715.34.08.08	Abdeckblech	1	13	1715.34.08.26	+Schutzblech	1

+ = nicht für RP 12 S

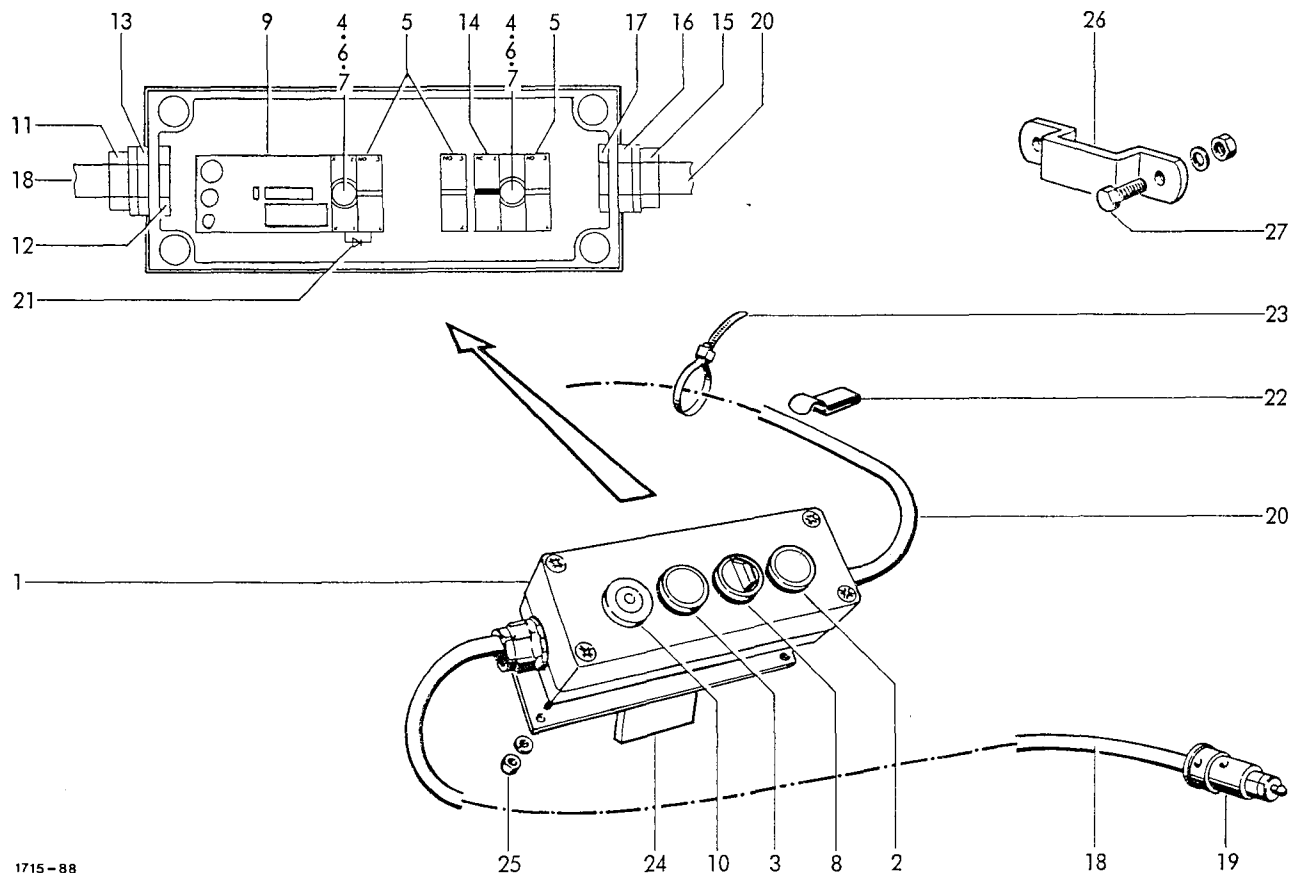

1715-88

SIGNALBOX

1-25	0971.41.32.00	Starterkabel kpl.	1	16	0972.90.43.00	Reduzierring	1
1	0971.41.34.00	Leergehäuse	1	17	0972.93.34.00	Mutter	1
2	0971.41.13.00	Leuchtdrucktaste, rot	1	18	0972.13.14.00	Kunststoffkabel	1
3	0971.41.25.00	Leuchtdrucktaste, grün	1	20	0972.15.59.00	Kunststoffkabel	1
4	0971.41.14.00	Lampenfassung	2	21	0971.48.81.00	Diode	2
5	0971.41.15.00	Kontaktelement	3	22	0972.62.12.00	Chassis-Kabelklemme	nB
6	0971.41.16.00	Bodenbefestigung	4	23	0972.64.01.00	Kabelbinder	nB
7	0974.20.92.00	Glühlampe	2	24	1713.34.11.18	Halter	1
8	0971.44.61.00	Wahltaster mit Knebel	1	25	0902.24.29.00	Zylinderschraube M4x20	2
9	0971.41.35.00	Relaissteuerung	1		0907.10.04.00	6kt-Mutter M4	2
10	0971.41.18.00	Summer	1		0911.10.04.00	Federring A4	2
11	0972.91.03.00	Verschraubung	1	26	0938.60.99.00	Einstecktasche	1
12	0972.93.24.00	Mutter	1	27	0901.21.06.00	6kt-Schraube M10x20	2
13	0972.90.33.00	Reduzierring	1		0907.10.10.00	6kt-Mutter M10	2
14	0971.27.32.00	Kontaktelement	1		0911.10.10.00	Federring A10	2
15	0972.90.03.00	Stopfbuchsverschraubung	1				

Schaltplan siehe Betriebsanleitung

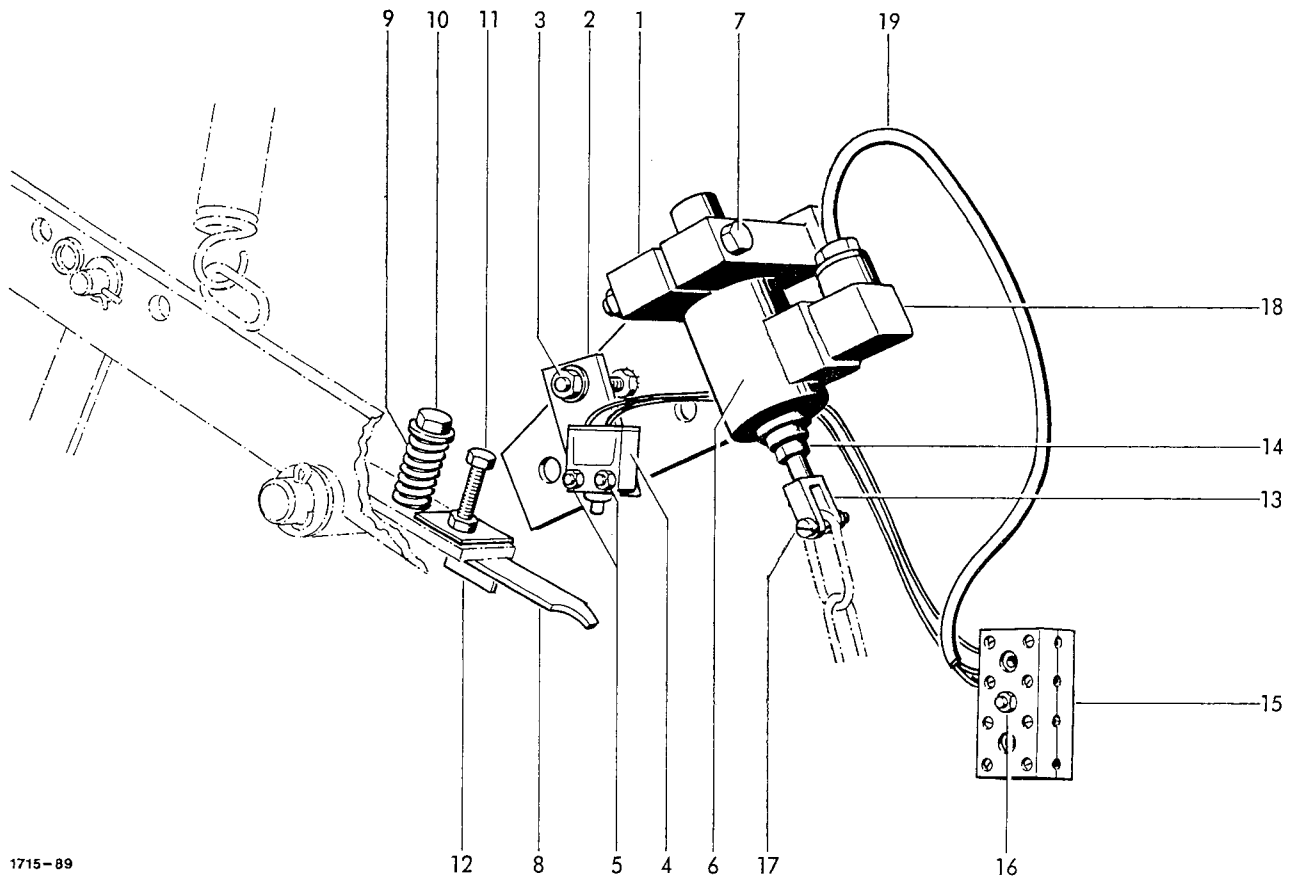

1715-89

ELEKTRISCHE AUSLÖSUNG
GARNBINDUNG

1	1713.34.12.01	Halter	1	11	0901.20.47.00	6kt-Schraube M6x20	1
2	1713.34.12.06	Lasche	1		0907.10.06.00	6kt-Mutter M6	1
3	0907.10.08.00	6kt-Mutter M8	2	12	1713.34.12.28	Winkel	1
	0910.10.08.00	Scheibe 8,4	2	13	0919.71.25.00	Gabelkopf	1
4	0971.41.01.00	Taster	1	14	0907.10.04.00	6kt-Mutter M4	2
5	0902.24.09.00	Zylinderschraube M3x16	2	15	0972.51.04.00	Leitungsverbinder	1
	0907.10.03.00	6kt-Mutter M3	2	16	0902.24.49.00	Zylinderschraube M5x25	1
	0911.10.03.00	Federring A3	2		0907.10.05.00	6kt-Mutter M5	1
6	0971.41.08.00	Hubmagnet	1		0911.10.05.00	Federring A5	1
7	0901.10.64.00	6kt-Schraube M8x60	1	17	0902.24.27.00	Zylinderschraube M4x16	1
	0907.10.08.00	6kt-Mutter M8	1		0911.10.04.00	Federring A4	1
	0911.10.08.00	Federring A8	1	18	0972.40.25.00	Gerätesteckdose	1
8	0940.64.92.00	Blattfeder	1	19	0972.13.11.00	Kunststoffkabel	1
9	0940.12.70.00	Druckfeder	1				
10	0901.20.74.00	6kt-Schraube M8x50	1				
	0907.60.08.00	Sicherungsmutter NM8	1				
	0910.15.09.00	Scheibe 9	1				

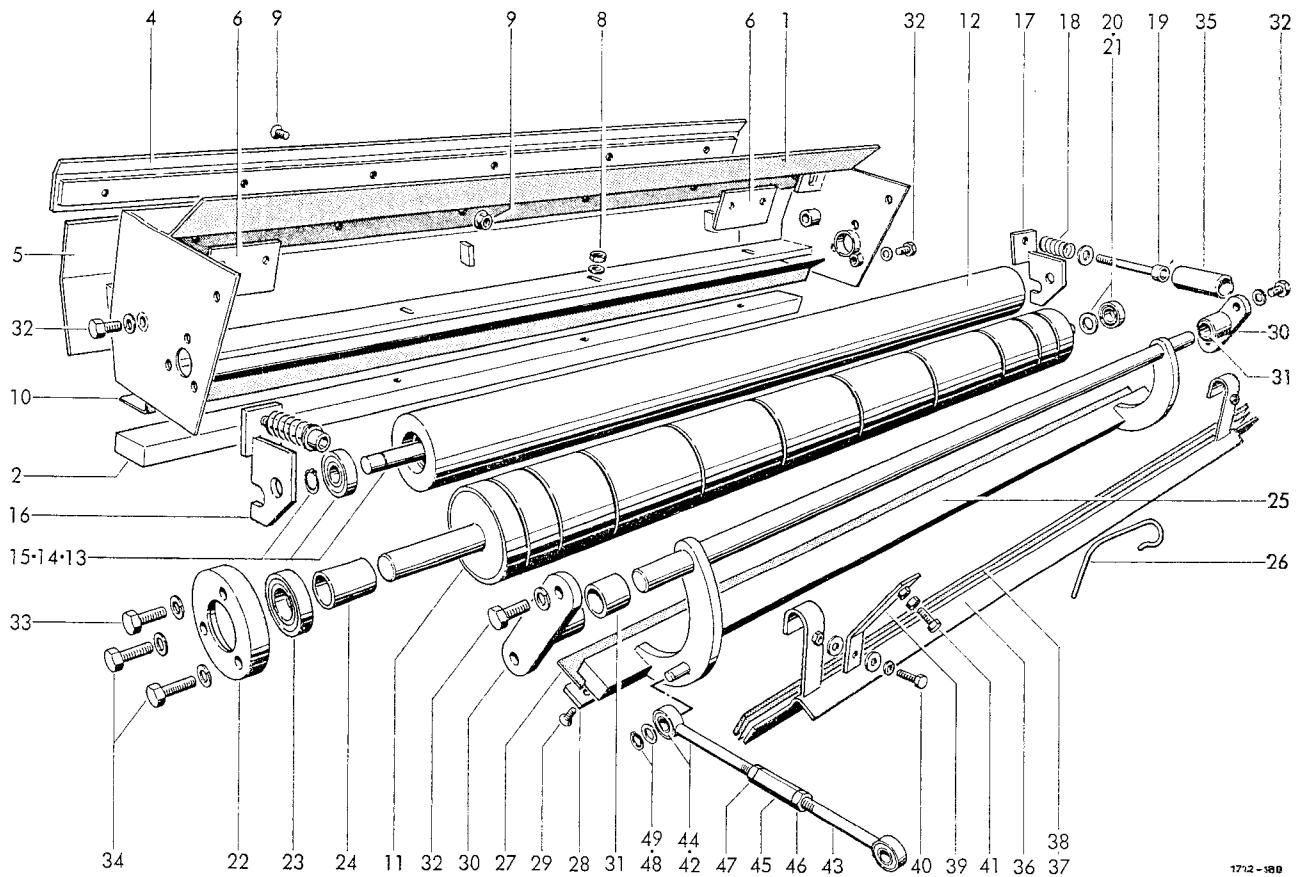

1712-180

BINDETRÄGER

1	1712.37.01.01	Träger	1	18	0940.12.70.00	Druckfeder	2
2	1712.37.01.10	Amboß	1	19	0902.10.33.00	Zylinderschraube M8x65	2
3*	0904.60.43.00	Gewindestift M8x16 zu Nr.2	4	20	0910.10.08.00	Scheibe 8,4	2
	0907.22.06.00	6kt-Mutter M8	4	21	0922.12.81.00	Rillenkugell. 3001-2RS1	1
4	1712.37.01.84	Abstreifer	1	22	0910.89.14.00	Anlaufscheibe	1
5	1712.37.01.80	Deckblech	1	23	1712.37.01.45	Lager	1
6	1712.37.01.83	Platte	2	24	0922.19.18.00	Spannringlager	1
7*	0902.60.44.00	Senkschraube M8x25 zu Nr.6	4	25	1712.37.01.47	Distanzrohr	1
8	0902.10.66.00	Zylinderschraube Inbus Plus	4	26	1712.37.01.49	Messerträger	1
	0907.10.10.00	6kt-Mutter M10	4	27	0940.51.18.00	Feder	10
	0910.60.10.00	Scheibe 10,5	4	28	1712.37.01.54	Messer	1
9	0902.60.44.00	Senkschraube M8x25	6	29	1712.37.01.55	Klemmleiste	1
	0907.81.08.00	Sicherungsmutter M8	6	30	0902.60.34.00	Senkschraube M6x20	16
10	1712.37.01.66	Abstreifer	1	31	1712.37.01.58	Flanschlager mit Nr.31	2
11	1712.37.01.18	Walze	1	32	1712.37.01.62	Buchse	2
12-15	1712.37.01.24	Druckwalze kpl.	1	33	0901.21.06.00	6kt-Schraube M10x20	6
12	1712.37.01.25	Walze	1		0911.10.10.00	Federring A10	6
13	1712.37.01.28	Welle	1		0901.21.11.00	6kt-Schraube M10x35	1
14	0922.11.53.00	Rillenkugellager 6202-2Z	2		0911.10.10.00	Federring A10	1
15	0912.50.12.00	Sicherungsscheibe 12	2	34	0901.21.12.00	6kt-Schraube M10x40	2
16	1712.37.01.32	Spannlager rechts	1		0911.10.10.00	Federring A10	2
17	1712.37.01.35	Spannlager links	1				

Fortsetzung H 51

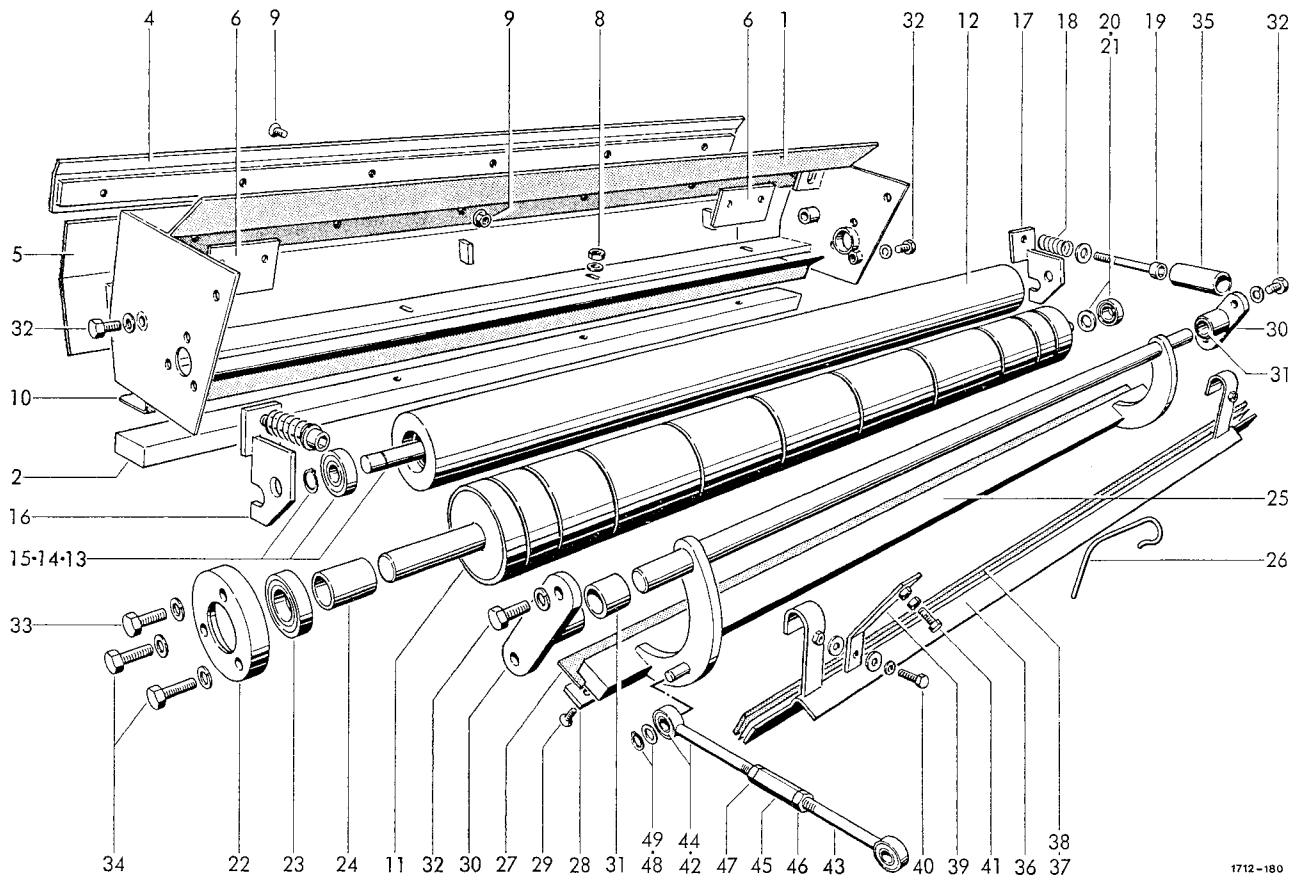

1712-180

VERBINDUNGSTEILE

35	0926.60.27.00	Schutzschlauch	2	42-47	1715.37.04.01	Pleuel kpl.	1
36	1712.37.13.01	Abstreifer mit Nr.37 u. 38	1	42	1712.37.04.02	Augenbolzen	1
37	0938.96.20.00	Nylon-Faser-Flor lg.1145	1	43	1715.37.04.06	Augenbolzen	1
38	0938.96.21.00	Klebeband lg.1145	1	44	0920.39.92.00	Silentbuchse	2
39	1712.37.13.08	Spannwinkel	2	45	0908.81.04.00	Spannschloßmutter SPM 12	1
40	0901.20.51.00	6kt.Schraube M6x30	2	46	0907.10.12.00	6kt-Mutter M12	1
	0910.40.06.00	Scheibe R6,6	4	47	0907.10.13.00	6kt-Mutter M12 li.	1
	0911.10.06.00	Federring A6	2	48	0912.50.10.00	Sicherungsscheibe 10	1
41	0901.20.49.00	6kt-Schraube M6x25	2	49	0910.10.13.00	Scheibe 13	1
	0907.10.06.00	6kt-Mutter M6	2				

siehe auch H 50

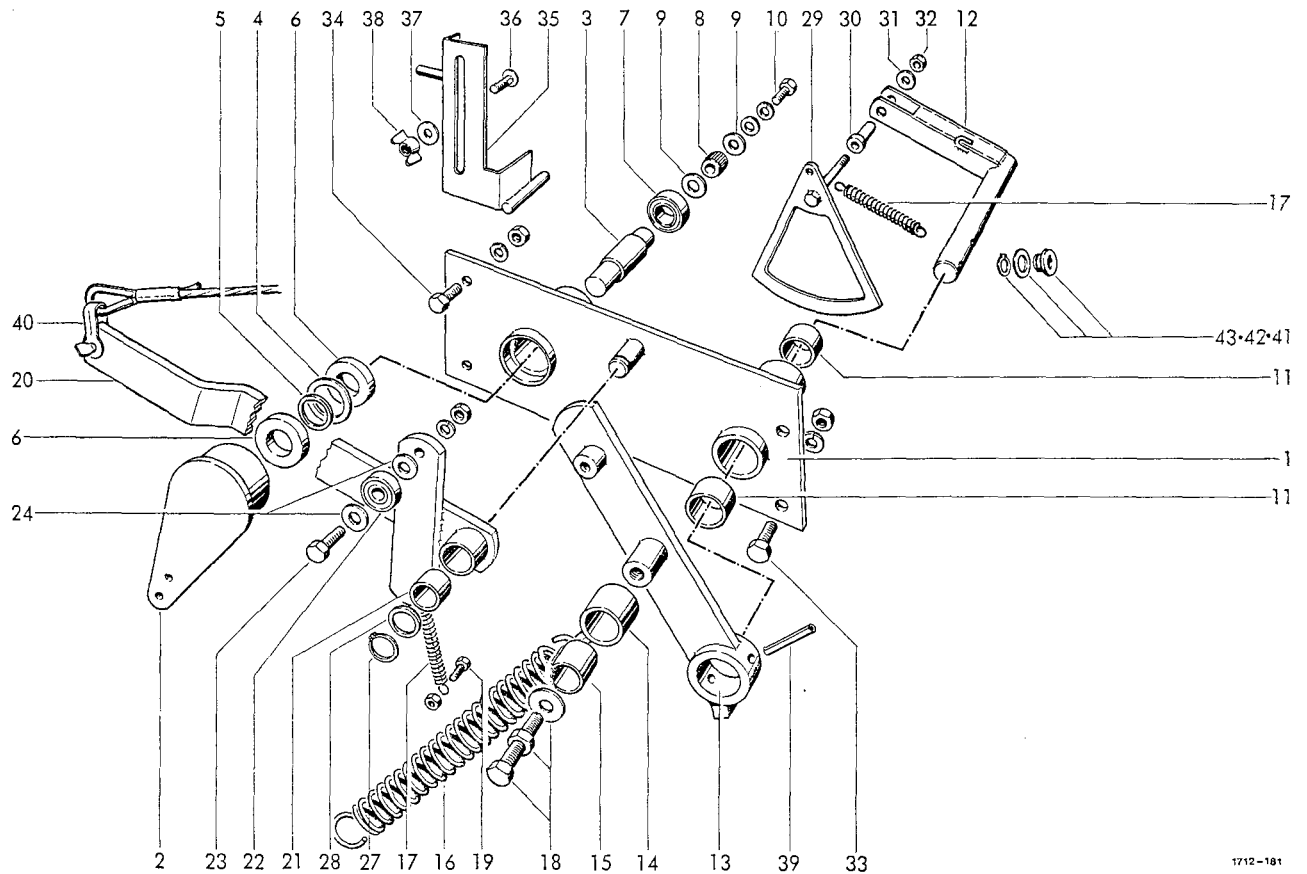

STEUERUNG

1-11	1712.37.02.01	Schaltplatte kpl.	1	21	0920.11.25.00	Laufbuchse	1
1	1712.37.02.02	Schaltplatte	1	22	0924.50.06.00	Laufrolle 8x24x7	1
2	1712.37.02.08	Schalthebel	1	23	0901.20.68.00	6kt-Schraube M8x25	1
3	1712.37.02.12	Welle	1		0907.10.08.00	6kt-Mutter M8	1
4	0925.38.24.00	Filzscheibe	1		0911.10.08.00	Federring A8	1
5	0910.71.34.00	Paßscheibe 17x24x1	2	24	0910.70.43.00	Paßscheibe 8x14x0,5	2
6	0924.54.02.00	Freilauf KK 17	2	27	0912.10.16.00	Sicherungsring 16x1	1
7	0922.12.54.00	Rillenkugell. 6203-2RS	1	28	0910.71.29.00	Paßscheibe 16x22x1,5	1
8	0362.24.00.00	Transportrolle	1	29	1712.37.02.68	Segment	1
9	0910.80.24.00	Scheibe	2	30	1712.37.02.72	Buchse	1
10	0901.20.45.00	6kt-Scheibe M6x16	1	31	0910.64.06.00	Scheibe A6,4	1
	0910.64.06.00	Scheibe A6,4	1	32	0907.60.06.00	Sicherungsmutter NM6	1
	0911.10.06.00	Federring A6	1	33	0901.21.49.00	6kt-Schraube M12x30	2
11	0920.70.25.00	Gleitlager	2		0907.10.12.00	6kt-Mutter M12	2
12	1712.37.02.25	Kniehebel	1		0911.10.12.00	Federring A12	2
13	1712.37.02.31	Hebel	1	34	0901.21.08.00	6kt-Schraube M10x25	2
14+15	1712.37.02.36	Gelenk kpl.	1		0907.10.10.00	6kt-Mutter M10	2
14	1712.37.02.37	Gelenk	1		0911.10.10.00	Federring A10	2
15	0920.12.33.00	Laufbuchse	1	35	1712.37.02.85	Einstellblech	1
16	0940.25.21.00	Zugfeder	1	36	0903.10.42.00	Flachrundschraube M8x25	1
17	0940.20.48.00	Zugfeder	2	37	0910.80.18.00	Scheibe	1
18	0901.11.42.00	6kt-Schraube M12x55	1	38	0908.31.08.00	Flügelmutter M8	1
	0907.10.12.00	6kt-Mutter M12	1	39	0915.51.85.00	Spannhülse 8x40	1
	0910.10.13.00	Scheibe 13	1	40	0936.99.73.00	Schäkel	1
19	0901.20.47.00	6kt-Schraube M6x20	1	41	0361.08.00.00	Garnführungsöse	1
	0907.60.06.00	Sicherungsmutter NM6	1	42	0910.80.92.00	Scheibe	1
20-24	1712.37.02.51	Hebel kpl.	1	43	0912.10.20.00	Sicherungsring 20x1,2	1
20	1712.37.02.52	Arm	1				

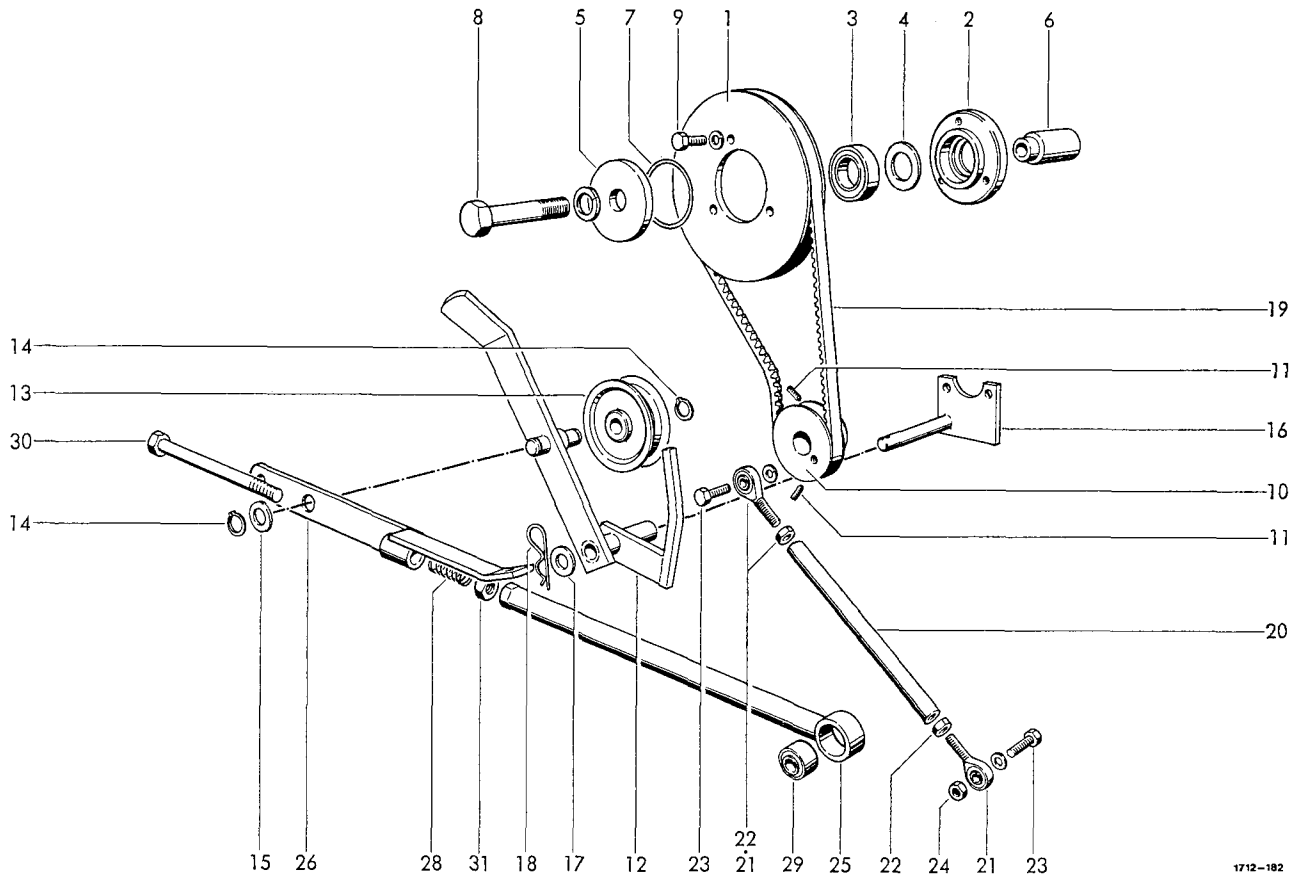

1712-182

ANTRIEB

1	0703.29.00.00	Keilriemenscheibe	1	18	0916.21.04.00	Federstecker	1
2	1712.37.03.02	Lagerring	1	19	0933.11.07.00	Keilriemen	1
3	0924.54.01.00	Freilauf KK 25 B	1	20-22	1712.37.03.37	Pleuel kpl.	1
4	0925.38.35.00	Filzscheibe	1	20	1712.37.03.38	Rohr	1
5	1712.37.03.05	Scheibe	1	21	0919.88.01.00	Hochleistungs-Gelenkkopf	2
6	1712.37.03.06	Buchse	1	22	0907.10.06.00	6kt-Mutter M6	2
7	0925.24.44.00	Runddichtring OR44,2x3	1	23	0901.20.47.00	6kt-Schraube M6x20	2
8	0901.12.50.00	6kt-Schraube M16x110	1		0911.10.06.00	Federring A6	2
	0911.10.16.00	Federring A16	1	24	0907.10.06.00	6kt-Mutter M6	1
9	0901.20.45.00	6kt-Schraube M6x16	3				
	0911.10.06.00	Federring A6	3				
10	0304.14.00.00	Keilriemenscheibe	1				
11	0904.70.40.00	Gewindestift M8x10	2	25-31	1712.37.04.18	Schaltstange kpl.	1
12	1712.37.03.18	Spannhebel	1	25	1712.37.04.19	Zugstange	1
13	0924.52.11.00	Spannrolle	1	26	1712.37.04.24	Lasche	1
14	0912.10.15.00	Sicherungsring 15x1	2	28	0940.12.70.00	Druckfeder	1
15	0910.15.16.00	Scheibe 16	1	29	0920.39.92.00	Silentbuchse	1
16	1712.37.03.29	Lagerplatte	1	30	0901.11.17.00	6kt-Schraube M10x140	1
17	0910.30.15.00	Scheibe 15	1	31	0907.10.10.00	6kt-Mutter M10	1

VERBINDUNGSTEILE

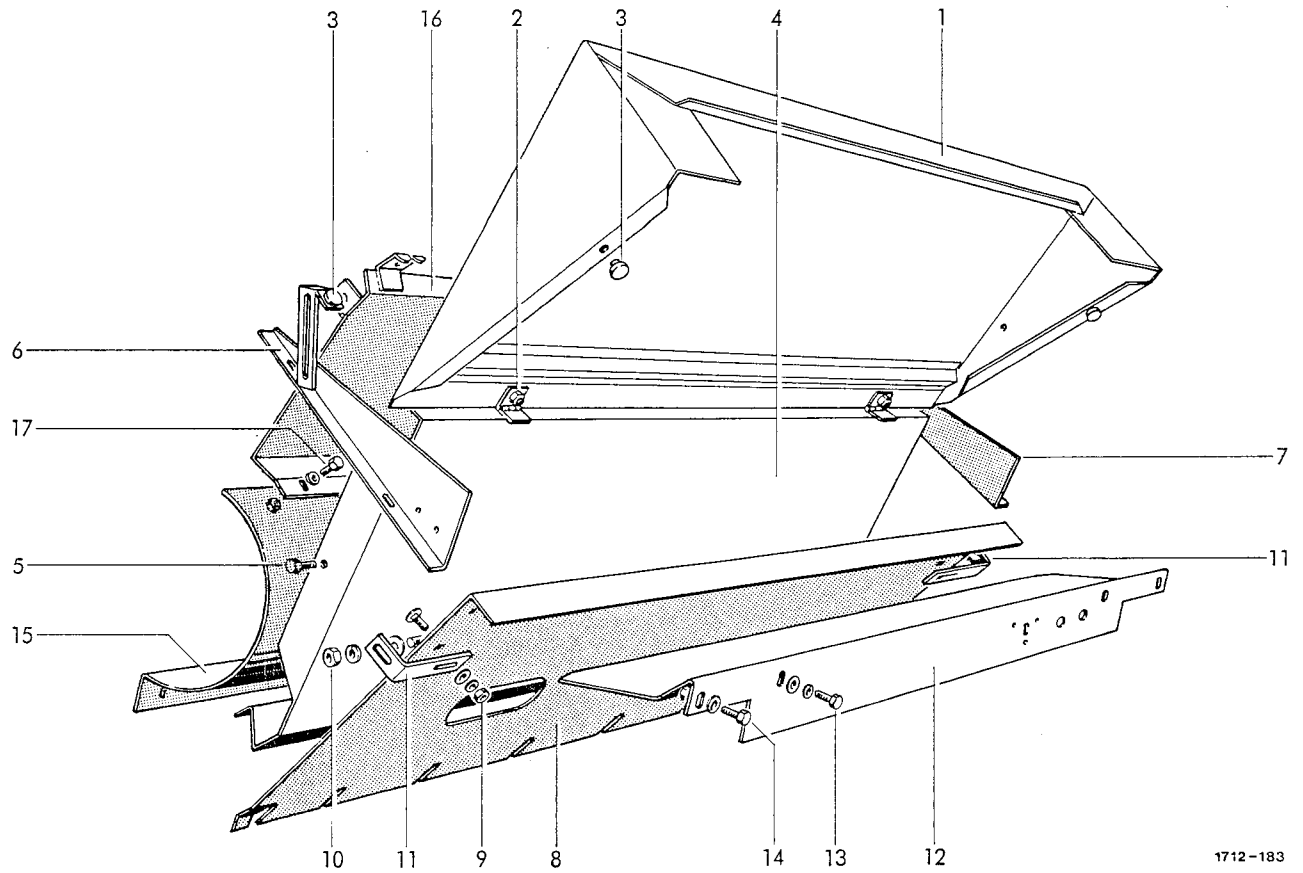

1712-183

VERKLEIDUNG

1	1712.37.06.74	Haube	1	11	1712.37.06.66	Winkel	2
2	0901.20.66.00	6kt-Schraube M8x20	2	12	1712.37.06.67	Blende	1
	0907.10.08.00	6kt-Mutter M8	2	13	0901.20.68.00	6kt-Schraube M8x25	2
	0910.40.09.00	Scheibe 9x28x3	2		0910.40.09.00	Scheibe R9	2
	0911.10.08.00	Federring A8	2		0911.10.08.00	Federring A8	2
3	0938.98.59.00	Nutpuffer	3	14	0901.20.66.00	6kt-Schraube M8x20	2
4	1712.37.06.25	Schutzblech	1		0907.10.08.00	6kt-Mutter M8	2
5	0901.21.06.00	6kt-Schraube M10x20	2		0910.40.09.00	Scheibe R9	4
	0907.10.10.00	6kt-Mutter M10	2		0911.10.08.00	Federring A8	2
	0911.10.10.00	Federring A10	2				
6	1712.37.06.35	Schutzblech	1				
7	1712.37.06.39	Schutzblech	1				
8	1712.37.06.65	Einlaufblech	1	15	1712.37.07.01	Abdeckblech	1
9	0903.10.16.00	Flachrundschraube M6x20	2	16	1712.37.07.05	Leitblech	1
	0907.10.06.00	6kt-Mutter M6	2	17	0901.20.42.00	6kt-Schraube M6x10	6
	0910.40.06.00	Scheibe R6,6	2		0910.10.06.00	Scheibe 6,4x12,5x1,6	12
	0911.10.06.00	Federring A6	2		0911.10.06.00	Federring A6	6
10	0901.21.08.00	6kt-Schraube M10x25	2				
	0907.10.10.00	6kt-Mutter M10	2				
	0910.10.10.00	Scheibe 10,5	2				
	0911.10.10.00	Federring A10	2				
					ÜBERKEHR		

1712-184

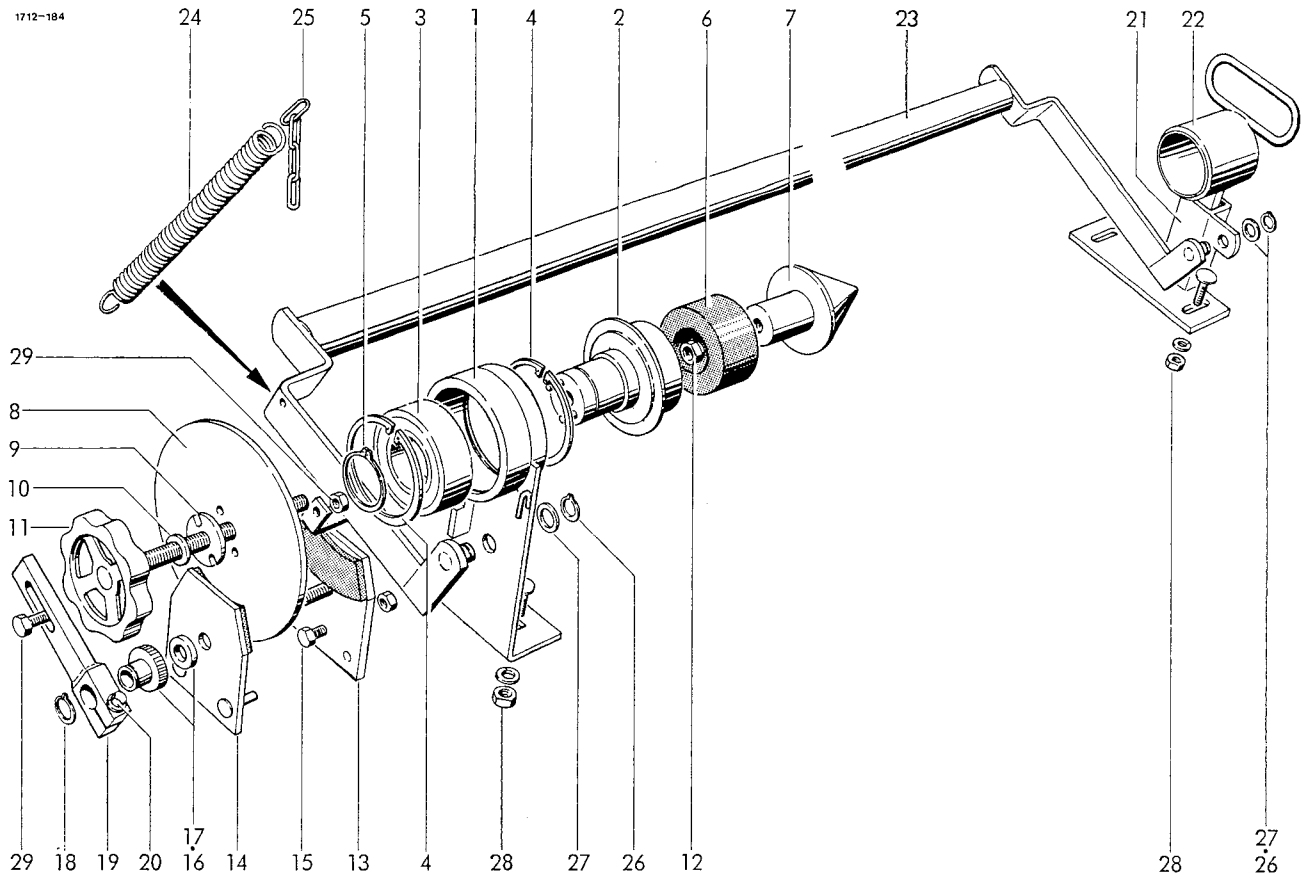

ROLLENHALTER MIT BREMSE

1-20	1712.37.10.01	Lagerung mit Bremse	1	16	0320.49.00.00	Rändelmutter	1
1	1712.37.10.03	Lagerplatte	1	17	0922.93.19.00	Axial-Nadellager	1
2	1712.37.10.09	Nabe	1	18	0912.10.18.00	Sicherungsring 18x1,2	1
3	0922.20.19.00	Schrägkugellager 3209-2RS	1	19	1712.37.10.49	Hebel	1
4	0912.15.85.00	Sicherungsring 85x3	2	20	0901.20.51.00	6kt-Schraube M6x30	1
5	0912.10.45.00	Sicherungsring 45x1,75	1		0910.10.06.00	Scheibe 6,4	1
6	0328.89.00.00	Ring	1	21	1712.37.10.57	Stützlager	1
7	1712.37.10.19	Dorn	1	22	1712.37.10.62	Stütze	1
8	1712.37.10.20	Bremsscheibe	1	23	1712.37.10.68	Spannbügel	1
9	0328.88.00.00	Scheibe	1	24	0940.23.47.00	Zugfeder	1
10	0910.10.13.00	Scheibe 13	1	25	0935.51.04.00	Kette 4G1.	1
11	1712.37.10.24	Spindel	1	26	0912.10.15.00	Sicherungsring 15x1	2
12	0907.60.12.00	Sicherungsmutter NM12	1	27	0903.10.71.00	Scheibe 15	2
13-20	1712.37.10.31	Bremse	1	28	0903.10.71.00	Flachrundschraube M10x25	4
13	1712.37.10.32	Platte	1		0911.10.10.00	Federring A10	4
14	1712.37.10.39	Platte	1		0907.10.10.00	6kt-Mutter M10	4
15	0901.20.66.00	6kt-Schraube M8x20	1	29	0901.20.70.00	6kt-Schraube M8x30	1
	0907.22.08.00	6kt-Mutter BM8	1		0907.10.08.00	6kt-Mutter M8	1

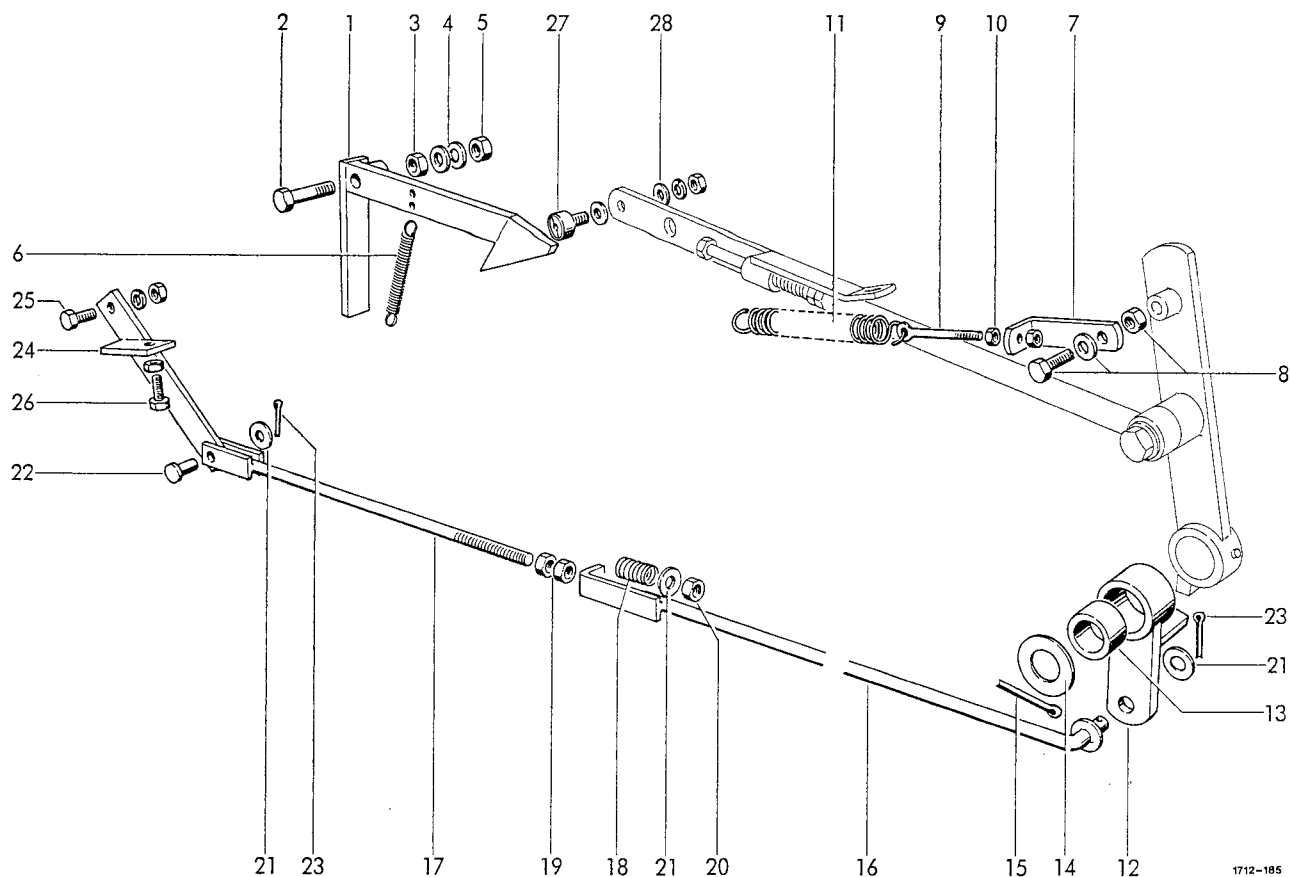

AUTOMATISCHE SPANNVORRICHTUNG

1	1712.37.11.01	Klinke	1	16	1712.37.11.28	Zugstange	1
2	0901.11.43.00	6kt-Schraube M12x60	1	17	1712.25.07.14	Stange	1
3	0907.10.12.00	6kt-Mutter M12	1	18	0940.19.52.00	Druckfeder	1
4	0907.80.12.00	Sicherungsmutter M12	1	19	0907.10.12.00	6kt-Mutter M12	2
5	0910.10.13.00	Scheibe 13	2	20	0907.80.12.00	Sicherungsmutter M12	1
6	0940.20.48.00	Zugfeder	1	21	0910.10.13.00	Scheibe 13	3
7	1712.37.11.12	Winkel	1	22	0917.50.83.00	Bolzen	1
8	0901.21.10.00	6kt-Schraube M10x30	1	23	0916.10.97.00	Splint 4x25	2
	0907.10.10.00	6kt-Mutter M10	1	24	1712.37.11.42	Hebel	1
	0910.10.10.00	Scheibe 10,5	1	25	0901.21.49.00	6kt-Schraube M12x30	1
9	0903.36.06.00	Augenschraube M6x60	1		0907.10.12.00	6kt-Mutter M12	1
10	0907.10.06.00	6kt-Mutter M6	2		0911.10.12.00	Federring A12	1
11	0940.23.09.00	Zugfeder	1	26	0901.21.10.00	6kt-Schraube M10x30	1
12+13	1712.37.11.20	Hebel kpl.	1		0907.10.10.00	6kt-Mutter M10	1
12	1712.37.11.21	Hebel	1	27	0924.51.18.00	Kurvenrolle	1
13	0920.13.74.00	Buchse	1	28	0910.10.08.00	Scheibe 8,4	2
14	0910.10.25.00	Scheibe 25	1		0911.10.08.00	Federring A8	1
15	0916.11.36.00	Splint 6,3x40	1		0907.10.08.00	6kt-Mutter M8	1

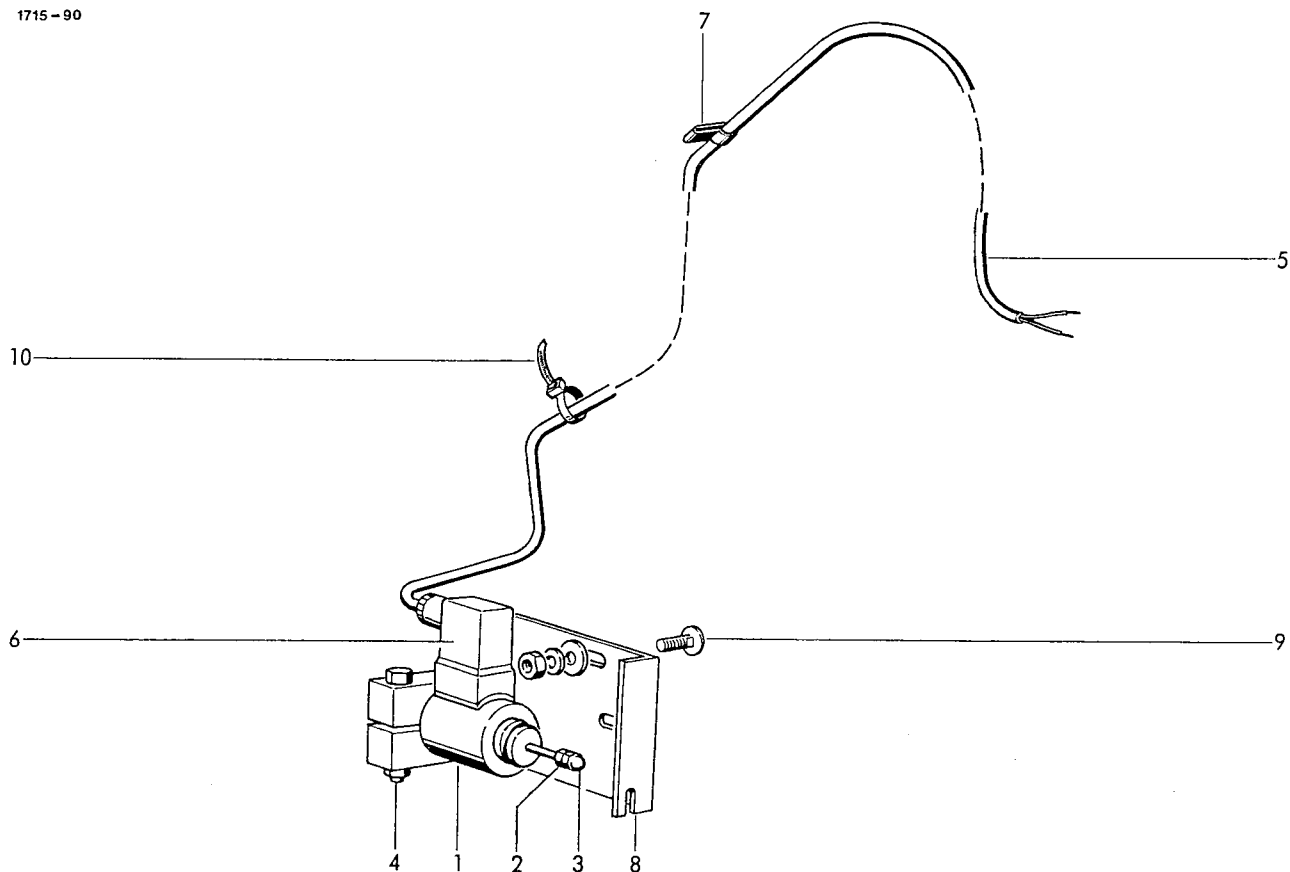

ELEKTROMAGNETISCHE AUSLÖSUNG
(Netzbindung)

1	0971.41.09.00	Hubmagnet	1	7	0972.62.12.00	Chassis-Kabelklemme	1
2	0907.10.05.00	6kt-Mutter M5	1	8	1712.37.12.47	Halter	1
3	0908.57.05.00	Hutmutter M5	1	9	0903.10.41.00	Flachrundschrabe M8x20	2
4	0901.10.64.00	6kt-Schraube M8x60	1		0907.10.08.00	6kt-Mutter M8	2
	0907.10.08.00	6kt-Mutter M8	1		0910.10.08.00	Scheibe 8,4	2
	0911.10.08.00	Federring A8	1		0911.10.08.00	Federring A8	2
5	0972.13.14.00	Kunststoffkabel	1	10	0972.64.01.00	Kabelbinder	nB
6	0972.40.25.00	Gerätesteckdose	1				

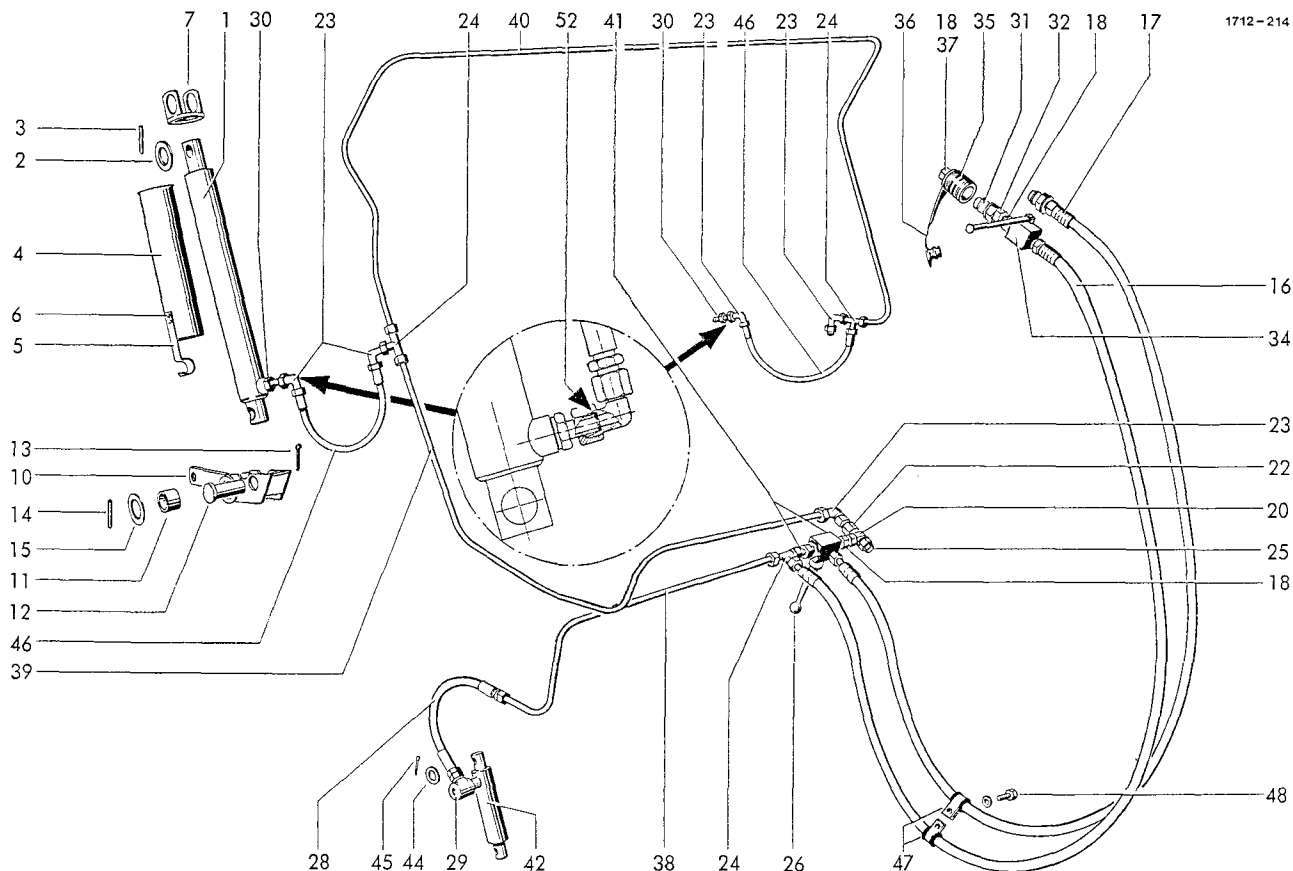

HYDRAULIKEINRICHTUNG

1	0951.11.40.00	Hydraulikzylinder	2	23	0955.34.04.00	Einstellbare Winkelverschraubung	5
1a*	0951.51.06.00	Dichtungssatz zu Nr.1	2	24	0955.16.67.00	T-Verschraubung 12	3
1b*	0902.16.01.00	Zylinderschraube M5x5,5	2	25	0952.26.01.00	Drosselrückschlagventil	1
	0925.40.04.00	Dichtring A5x9	2	26	0952.13.60.00	Umschalt-Kugelhahn 12	1
	0938.90.76.00	Abdeckstopfen	2	27*	0901.20.66.00	6kt-Schraube M8x20 z.Nr.26	2
2	0910.15.30.00	Scheibe 30	3	27*	0911.10.08.00	Federring A8	2
3	0915.51.59.00	Spannhülse 6x45	3	28	0954.12.06.00	Höchstdruckschlauch 10x35	1
4-6	1712.46.02.01	Stütze kpl.	2	28	0954.12.17.00	-Höchstdruckschlauch	1
4	1712.46.02.02	Stützrohr	2	29	0955.31.16.00	Drosselfreie Schwenkverschraubung 12	1
5	0940.64.74.00	Blattfeder	4	30	0955.60.33.00	Gerader Einschraubstutzen	2
6	0914.15.47.00	Halbrundniet 5x10	1	31	0954.31.22.00	Kupplungsstecker 10	1
7	1712.46.02.10	Stützlager	1	32	0955.60.43.00	Gerader Einschraubstutzen mit Schaft 12	1
10+11	1712.46.03.01	Kipplager kpl.	2	33*	0954.31.80.00	Drosselscheibe z. Nr. 29	1
10	1712.46.03.02	Wippe	1	34	0952.13.03.00	Block-Kugelhahn	1
11	0920.15.34.00	Laufbuchse	1	35	0954.31.01.00	Kupplungsmuffe	2
12	0917.52.65.00	Bolzen	1	36	0954.32.10.00	Staubstecker	2
13	0916.11.36.00	Splint 6,3x40	2	37	5633.13.09.06	Platte	2
14	0915.51.87.00	Spannhülse 8x50	1	38	1712.46.04.31	Rohrleitung	1
15	0910.81.66.00	Scheibe	6	39	1712.46.04.32	Rohrleitung	1
16	0954.12.68.00	Höchstdruckschlauch	4	40	1712.46.04.33	Rohrleitung	1
17	0954.31.20.00	Kupplungsstecker	1	41	1712.46.04.34	Rohrleitung	2
18	0955.91.10.00	Überwurfmutter 12	1				
19*	0955.96.08.00	Schneidring 12 zu Nr.18	1				
20	0955.30.41.00	Schwenkverschraubung-Gehäuse	1				
21*	0925.40.19.00	Dichtring A18x24 z.Nr.20	1				
22	0955.42.04.00	Gerade Anschraubverschraubung	1				
						- = für Breitaufsammler	

Fortsetzung J 11

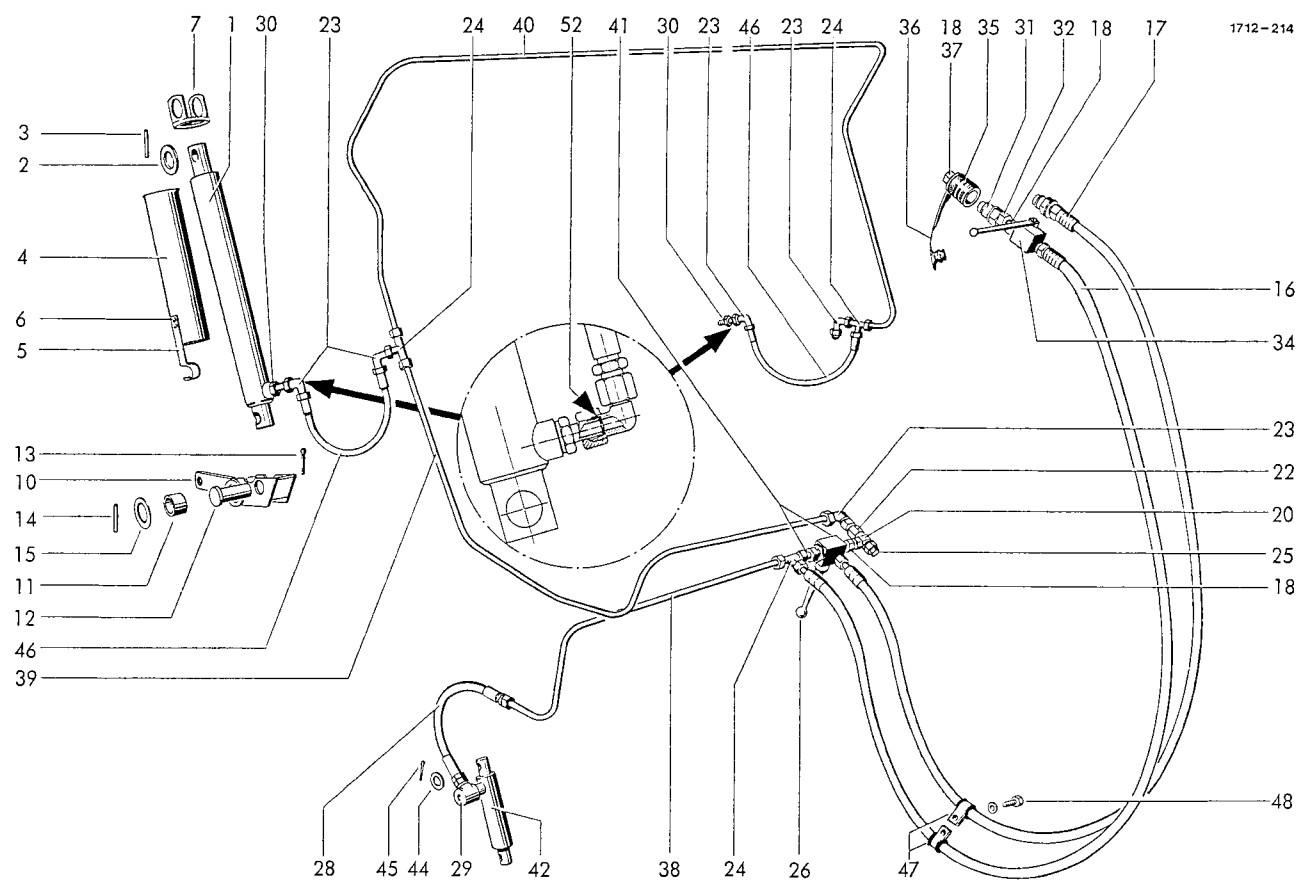

42	0951.11.44.00	Hydraulikzylinder	1	49*	0910.30.19.00	Scheibe 19 zu Nr. 35	2
43*	0951.51.44.00	Dichtungssatz zu Nr.42	1	50*	0955.88.04.00	+Verschlußbutzen	1
44	0910.10.17.00	Scheibe 17	1	51*	0925.24.03.00	Runddichtring zu Nr. 25	1
45	0916.10.99.00	Splint 4x32	1	52	0954.31.82.00	Drosselscheibe	2
46	0954.12.17.00	Höchstdruckschlauch	2	53	1712.46.90.00	oHydr.Verteilerblock, Schleppersitz	1
47	0954.62.43.00	Norma-Schelle	2				
48	0901.20.47.00	6kt-Schraube M6x20	1				
	0911.10.06.00	Federring A6	1				

o = Sonderausrüstung
 + = ohne Kettenschmieranlage

siehe auch J 10

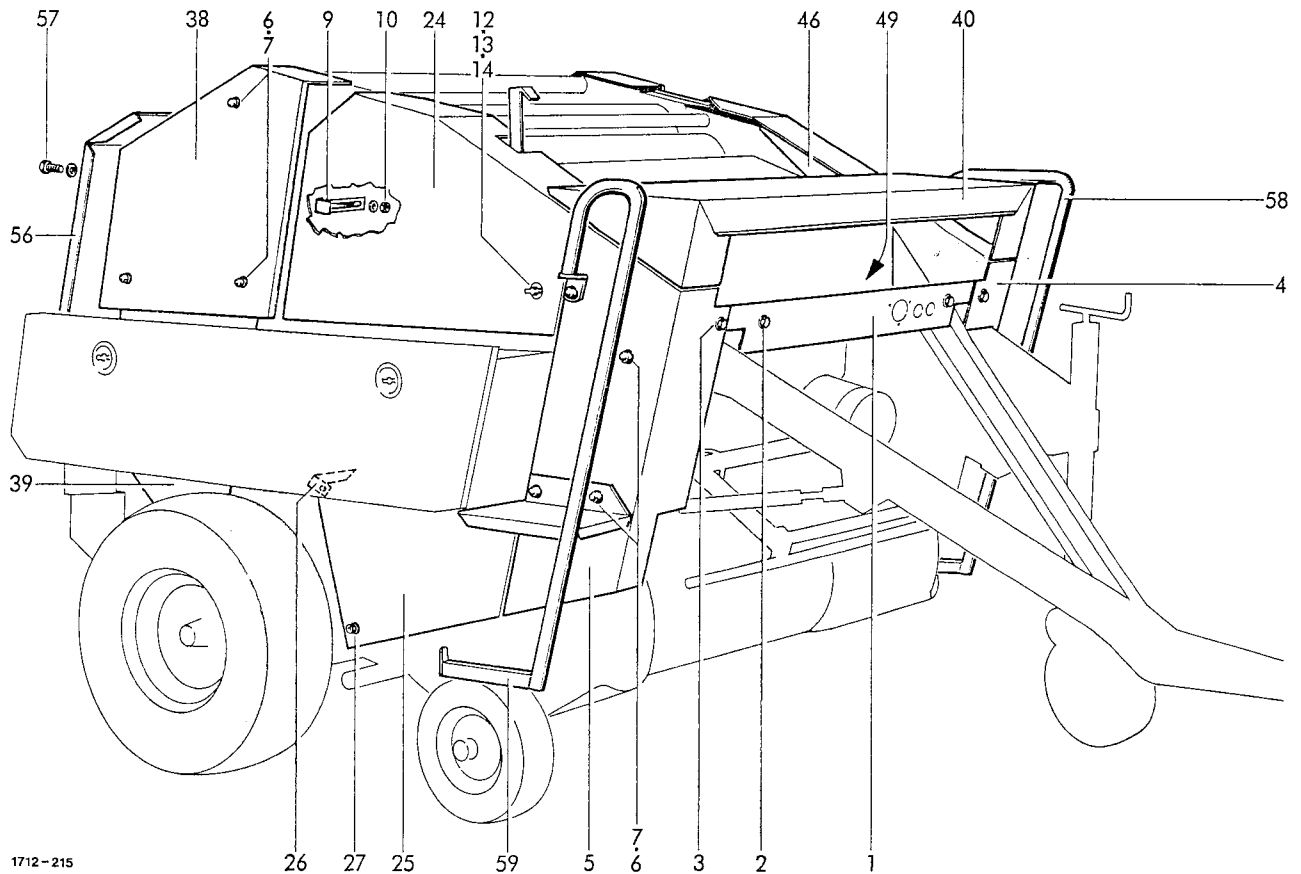

1712-215

SCHUTZVORRICHTUNGEN

1	1712.37.06.67	Blende	1	17	0907.60.12.00	Sicherungsmutter NM12	1
2	0901.20.68.00	6kt-Schraube M8x25	2	18	0910.10.13.00	Scheibe 13	1
	0910.40.09.00	Scheibe R9	2	18	1713.51.04.40	Schutzklappe	1
	0911.10.08.00	Federring A8	2	18	1713.51.04.44	+Schutzklappe	1
3	0901.20.66.00	6kt-Schraube M8x20	2	19	1713.51.04.46	Riegel	1
	0907.10.08.00	6kt-Mutter M8	2	20	0903.10.41.00	Flachrundschrabe M8x20	2
	0910.40.09.00	Scheibe R9	4	20	0910.40.09.00	Scheibe R9	2
	0911.10.08.00	Federring A8	4	20	0907.60.08.00	Sicherungsmutter NM8	2
4	1713.51.02.07	Schutzkasten	1	21	0907.60.10.00	Sicherungsmutter NM10	2
	1713.51.02.08	+Schutzkasten	1	22	1713.51.04.51	-Lasche	2
5	1713.51.03.07	Schutzkasten	1	23	0901.20.66.00	6kt-Schraube M8x20	2
	1713.51.03.08	+Schutzkasten	1	23	0907.60.08.00	Sicherungsmutter NM8	2
6	0907.10.12.00	6kt-Mutter M12	11	23a*	1713.51.04.54	+Winkel zu Nr. 18	1
	0910.10.13.00	Scheibe 13	11	24	1713.51.05.02	Schutzblech	1
7	0938.90.64.00	6kt-Schutzkappe	11	25	1713.51.05.30	Schutzblech	1
8	1713.51.04.02	Schutzblech	1	25	1713.51.05.28	+Schutzblech	1
9	1713.51.04.10	Riegel	2	26	1713.51.05.33	Halter	1
10	0901.20.66.00	6kt-Schraube M8x20	4	27	0907.10.08.00	6kt-Mutter M8	2
	0907.60.08.00	Sicherungsmutter NM8	4	27	0910.10.08.00	Scheibe 8,4	2
	0910.40.09.00	Scheibe R9	4	28*	0901.20.45.00	6kt-Schraube M6x16 z.Nr25	1
11*	0912.10.12.00	Sicherungsring z.Nr.8+24	2	28*	0910.10.06.00	Scheibe 6,4	1
12-14	0938.29.81.00	Vorreiber kpl.	4	29	1713.51.06.01	Schutzklappe	1
12	0938.29.83.00	Gehäuse mit Mutter	4	30	1713.51.06.07	Bügel	1
13	0938.29.84.00	Zunge	4	31	1713.51.06.08	Riegel	1
14	0938.29.82.00	Knebelbetätigung	4	32	1713.51.06.09	Buchse	1
15	1713.51.04.30	Schutzblech	1	33	0901.20.70.00	6kt-Schraube M8x30	1
16*	0901.20.45.00	6kt-Schraube M6x16 z.Nr15	1	33	0328.14.00.00	Scheibe	1
	0907.60.06.00	Sicherungsmutter NM6	1	33	0911.30.12.00	Federscheibe B12	1
					0907.10.08.00	6kt-Mutter M8	1

+ = für Breitaufsammler

- = bei Breitaufsammler nur 1 Stck.

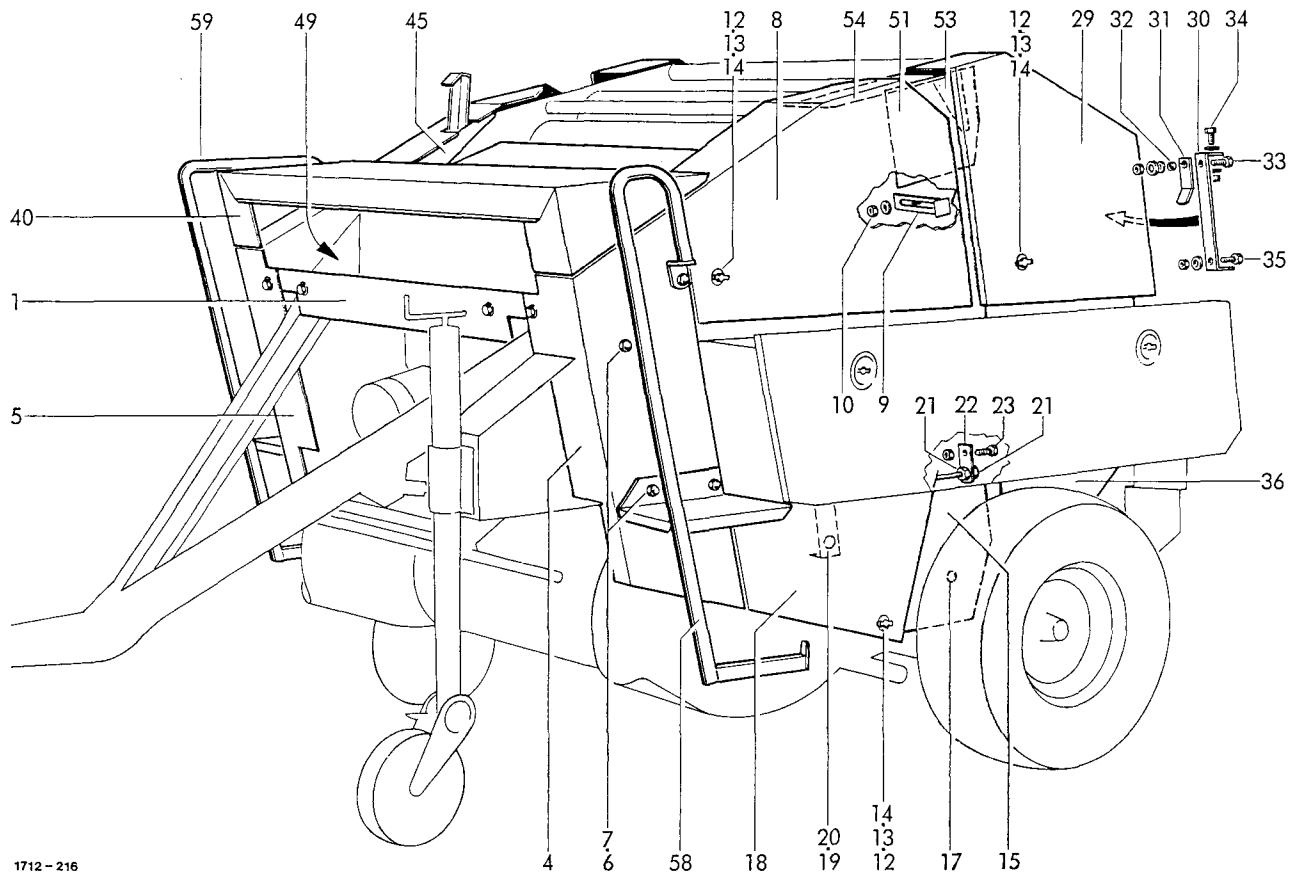

1712-216

34	0901.20.66.00	6kt-Schraube M8x20	2	47*	0905.19.11.00	Triformschraube z.Nr45+46	5
	0910.10.08.00	Scheibe 8,4	4		0910.40.06.00	Scheibe R6,6	5
	0907.60.08.00	Sicherungsmutter Nm8	2	48*	0901.20.45.00	6kt-Schraube z.Nr.45	1
35	0901.20.66.00	6kt-Schraube M8x20	1		0910.40.06.00	Scheibe R6,6	1
	0910.10.08.00	Scheibe 8,4	2		0911.10.06.00	Federring A6	1
	0907.10.08.00	6kt-Mutter M8	1		0907.10.06.00	6kt-Mutter M6	1
	1713.51.04.44	+Schutzklappe	1	49	1713.51.08.33	Ablage	1
36	1713.51.06.27	Schutzblech	1	50*	0901.20.66.00	6kt-Schraube M8x20 z.Nr49	4
37*	0907.10.12.00	6kt-Mutter M12 z.Nr36+39	6		0907.10.08.00	6kt-Mutter M8	4
	0910.10.13.00	Scheibe 13	6		0910.40.09.00	Scheibe R9	4
38	1713.51.07.01	Schutz	1		0911.10.08.00	Federring A8	4
39	1713.51.07.09	Schutzblech	1	51	1712.51.10.01	Schutzblech	1
				52*	0901.20.45.00	6kt-Schraube M6x16 z.Nr.51	2
					0907.10.06.00	6kt-Mutter M6	2
					0911.10.06.00	Federring A6	2
40	1712.37.06.74	Haube	1	53	1712.51.10.05	Tragstück	1
41*	1712.37.06.06	Haubenstütze z.Nr.40	1	54	1712.51.10.06	Schutzklappe	1
42*	0901.20.53.00	6kt-Schraube M6x40 z.Nr.41	2	55*	0902.54.42.00	Senkschraube M6x12 z.Nr.54	2
	0907.10.06.00	6kt-Mutter M6	6	56	1712.51.13.01	Schutzblech	1
	0907.60.06.00	Sicherungsmutter NM6	2	57	0901.20.71.00	6kt-Schraube M8x35	2
	0910.40.06.00	Scheibe R6,6	8		0910.10.08.00	Scheibe 8,4	2
43*	0901.20.66.00	6kt-Schraube M8x20 z.Nr40	2				
	0907.10.08.00	6kt-Mutter M8	2				
	0910.40.09.00	Scheibe R9	2	58	1713.51.14.09	Aufstieg links	1
	0911.10.08.00	Federring A8	2	59	1713.51.14.20	Aufstieg rechts	1
44*	0938.98.59.00	Nutpuffer z.Nr.40	2	60*	0901.20.70.00	6kt-Schraube z.Nr58+59	2
45	1712.37.06.35	Schutzblech	1		0907.10.08.00	6kt-Mutter M8	2
46	1712.37.06.39	Schutzblech	1		0911.10.08.00	Federring A8	2
					0910.40.09.00	Scheibe R9	2

VERKLEIDUNG

AUFSTIEGE

Nr.40 - 50 entfallen bei Netzbindung !

Siehe auch K 10

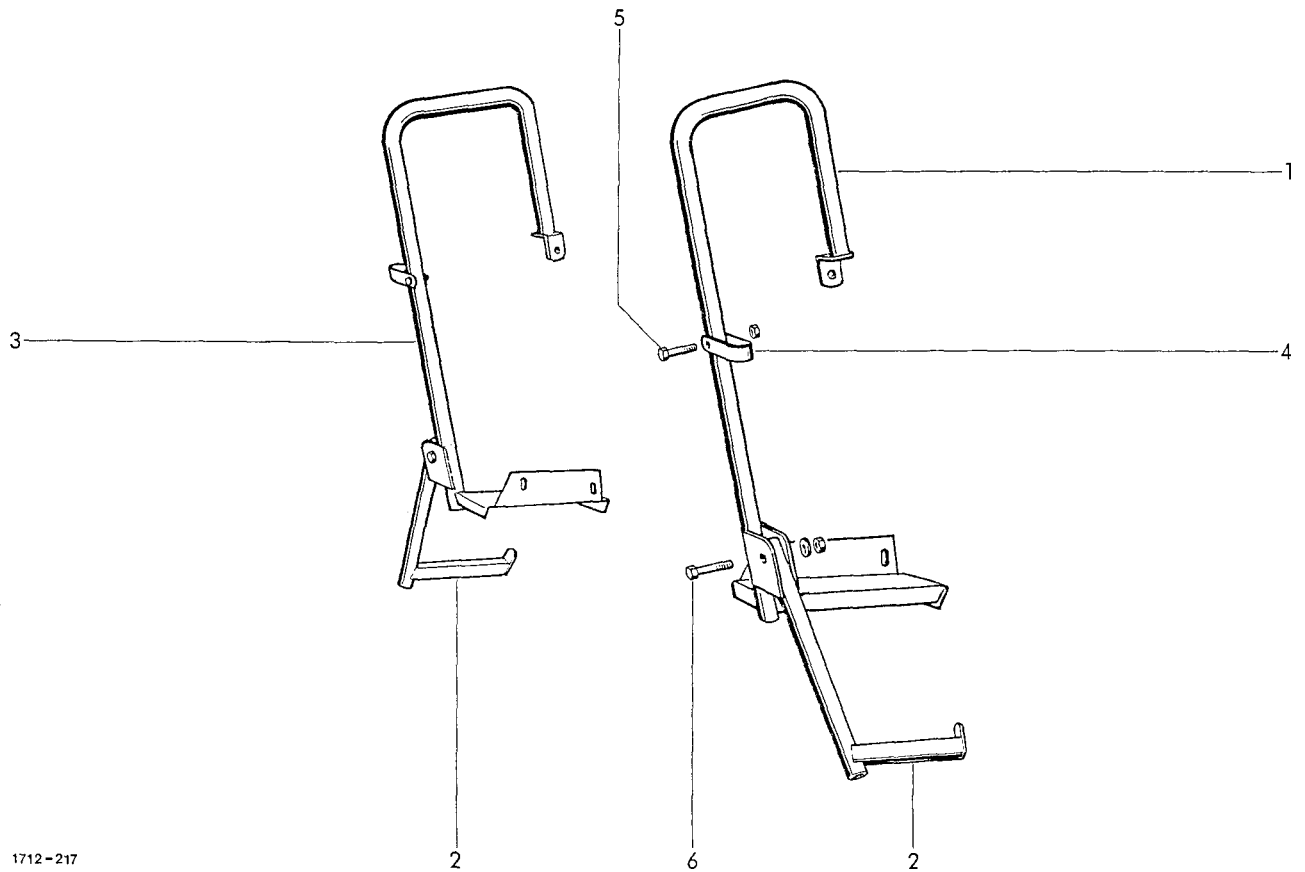

1712-217

AUFSTIEGE
für Breitaufsammler
(Sonderausrüstung)

1	1713.51.16.01	Aufstieg, links	1	5	0901.10.14.00	6kt-Schraube M5x55	2
2	1713.51.16.09	Tritt	2	2	0907.60.05.00	Sicherungsmutter M5	2
3	1713.51.16.14	Aufstieg, rechts	1	6	0901.11.42.00	6kt-Schraube M12x55	2
4	1713.51.16.22	Riegel	2	2	0907.60.12.00	Sicherungsmutter M12	2
					0910.10.13.00	Scheibe 13	2

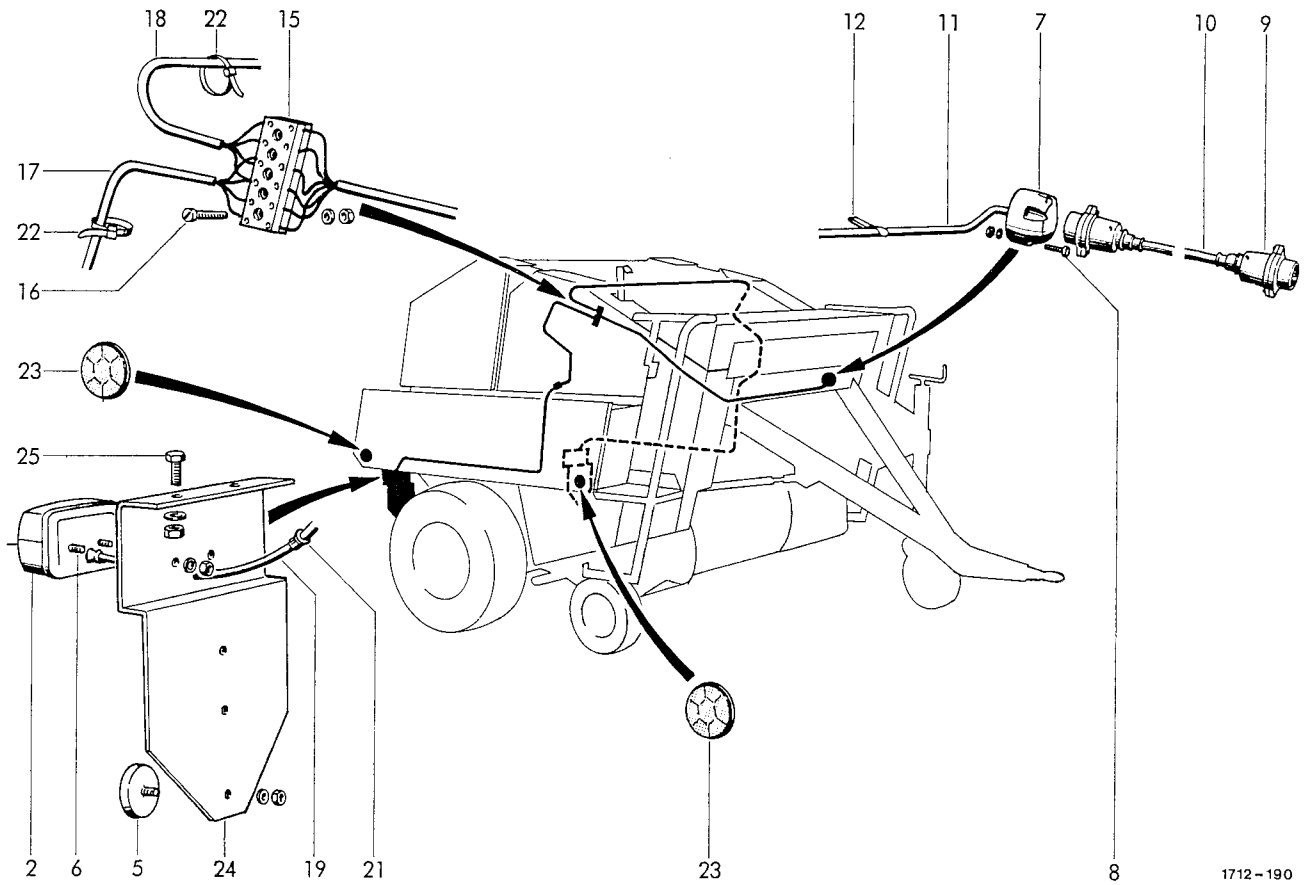

1712-190

BELEUCHTUNG

1*	0974.10.01.00	Leuchte BBSK 215 li.	1	12	0972.62.11.00	Chassis-Kabelklemme 12x28	3
2	0974.10.02.00	Leuchte BBS 215 re.	1	13*	0972.62.12.00	Chassis-Kabelklemme 12x40	
3*	0974.20.38.00	Glühlampe z.Nr.1+2 RL 12V 21W	4	14*	0972.64.02.00	Kabelbinder zu Nr.11	5
4*	0974.20.07.00	Glühlampe zu Nr. 1+2 G 12V 10W	2	15	0972.51.36.00	Leitungsverbinder	1
5	0974.42.01.00	Rückstrahler Typ R13 C	2	16	0902.24.31.00	Zylinderschraube M4x25	2
6	0902.24.45.00	Zylinderschraube M5x16	4		0907.10.04.00	6kt-Mutter M4	2
	0907.10.05.00	6kt-Mutter M5	4	17	0911.10.04.00	Federring A4	2
	0911.10.05.00	Federring A5	4	18	1713.63.06.10	Kabel kpl.	1
7	0972.46.01.00	Steckdose A7	1	19	1713.63.06.16	Kabel kpl.	1
8	0902.24.52.00	Zylinderschraube M5x35	3	20*	1713.63.06.21	Kabel kpl.	2
	0907.10.05.00	6kt-Mutter M5	3	21	0938.50.08.00	Schelle R4 zu Nr.11	1
	0911.10.05.00	Federring A5	3	22	0972.60.02.00	Schnappdurchführung	4
9+10	0972.16.86.00	Verbindungskabel kpl. 6x1,0x3000	1	23	0972.64.01.00	Kabelbinder auch zu Nr.19	18
9	0972.46.02.00	Stecker B7	2	24	0974.46.01.00	Seitenstrahler RD 60 gelb	4
10	0972.16.36.00	Kunststoffkabel 6x1,0x3000	1	25	1713.63.01.01	Halter	2
11	0972.16.23.00	Kunststoffkabel 6x1,0x2350	1		0901.20.47.00	6kt-Schraube M6x20	4
					0907.10.06.00	6kt-Mutter M6	4
					0911.10.06.00	Federring A6	4

Teilnummer	Seite Nr.	Teilnummer	Seite Nr.	Teilnummer	Seite Nr.	Teilnummer	Seite Nr.
0304.14.00.00	H 53 10	0901.10.64.00	C 70 24	0901.20.66.00	C 10 11	0901.21.08.00	C 75 9
0307.66.00.00	D 20 12	0901.10.64.00	H 46 7	0901.20.66.00	C 20 4	0901.21.08.00	H 20 6
0307.67.00.00	D 20 4	0901.10.64.00	H 57 4	0901.20.66.00	C 50 14	0901.21.08.00	H 40 6
0307.96.00.00	D 20 12	0901.10.67.00	C 80 3	0901.20.66.00	C 75 18	0901.21.08.00	H 52 34
0307.97.00.00	D 20 4	0901.11.05.00	C 20 17	0901.20.66.00	C 85 8	0901.21.08.00	H 54 10
0308.26.00.00	H 30 3	0901.11.08.00	C 60 3	0901.20.66.00	C 85 10	0901.21.10.00	B 10 2
0309.23.00.00	G 10 12	0901.11.11.00	C 10 21	0901.20.66.00	D 20 28	0901.21.10.00	B 41 54
0309.23.00.00	G 20 12	0901.11.17.00	H 53 30	0901.20.66.00	D 30 19	0901.21.10.00	C 30 11
0309.23.00.00	G 30 11	0901.11.42.00	C 55 19	0901.20.66.00	G 40 6	0901.21.10.00	C 30 40
0309.47.00.00	H 30 7	0901.11.42.00	H 52 18	0901.20.66.00	G 50 6	0901.21.10.00	C 75 8
0309.71.00.00	C 10 10	0901.11.42.00	K 15 6	0901.20.66.00	H 10 15	0901.21.10.00	G 10 9
0309.82.00.00	G 10 11	0901.11.43.00	D 30 10	0901.20.66.00	H 20 5	0901.21.10.00	G 20 9
0309.82.00.00	G 20 11	0901.11.43.00	H 56 2	0901.20.66.00	H 20 17	0901.21.10.00	G 30 9
0309.89.00.00	C 50 4	0901.11.44.00	C 40 9	0901.20.66.00	H 54 2	0901.21.10.00	G 40 9
0312.02.00.00	G 10 2	0901.11.45.00	A 10 13	0901.20.66.00	H 54 14	0901.21.10.00	G 50 9
0312.02.00.00	G 20 2	0901.11.45.00	C 55 15	0901.20.66.00	H 55 15	0901.21.10.00	G 60 9
0312.02.00.00	G 70 2	0901.11.46.00	B 40 12	0901.20.66.00	J 10 27*	0901.21.10.00	G 70 9
0313.57.00.00	C 55 6	0901.11.47.00	G 10 13	0901.20.66.00	K 10 3	0901.21.10.00	H 56 8
0320.49.00.00	H 55 16	0901.11.47.00	G 20 13	0901.20.66.00	K 10 10	0901.21.10.00	H 56 26
0324.89.00.00	H 10 17	0901.11.47.00	G 30 12	0901.20.66.00	K 10 23	0901.21.11.00	B 10 23
0328.14.00.00	C 60 29	0901.11.48.00	D 30 2	0901.20.66.00	K 11 34	0901.21.11.00	B 10 32*
0328.14.00.00	K 10 33	0901.11.80.00	H 10 17	0901.20.66.00	K 11 35	0901.21.11.00	C 50 37
0328.39.00.00	C 60 27	0901.12.45.00	C 45 5	0901.20.66.00	K 11 43*	0901.21.11.00	H 50 33
0328.43.00.00	G 40 11	0901.12.47.00	A 10 12	0901.20.66.00	K 11 50*	0901.21.12.00	B 10 24
0328.48.00.00	G 40 5	0901.12.50.00	H 53 8	0901.20.67.00	H 20 35	0901.21.12.00	H 50 34
0328.48.00.00	G 50 5	0901.13.49.00	B 20 18	0901.20.68.00	B 40 3	0901.21.29.00	E 10 14a
0328.48.00.00	G 60 5	0901.13.49.00	B 25 16	0901.20.68.00	C 60 29	0901.21.47.00	C 60 22
0328.52.00.00	H 10 16	0901.20.42.00	C 30 9	0901.20.68.00	C 70 7	0901.21.47.00	C 75 10
0328.63.00.00	G 10 5	0901.20.42.00	H 20 10	0901.20.68.00	H 30 19	0901.21.49.00	A 10 13
0328.63.00.00	G 20 5	0901.20.42.00	H 54 17	0901.20.68.00	H 52 23	0901.21.49.00	C 31 3
0328.63.00.00	G 70 5	0901.20.45.00	B 10 11	0901.20.68.00	H 54 13	0901.21.49.00	C 45 6
0328.88.00.00	H 55 9	0901.20.45.00	C 85 6	0901.20.68.00	K 10 2	0901.21.49.00	C 75 12
0328.89.00.00	H 55 6	0901.20.45.00	D 20 21	0901.20.70.00	E 20 6	0901.21.49.00	H 52 33
0328.95.00.00	B 20 11	0901.20.45.00	D 30 21	0901.20.70.00	G 10 6	0901.21.49.00	H 56 25
0328.95.00.00	B 25 11	0901.20.45.00	H 10 14	0901.20.70.00	G 20 6	0901.21.50.00	B 30 18
0331.85.00.00	B 20 2	0901.20.45.00	H 20 33	0901.20.70.00	G 60 6	0901.21.50.00	C 20 6
0331.85.00.00	B 25 2	0901.20.45.00	H 40 2	0901.20.70.00	G 70 6	0901.21.50.00	C 31 10
0338.30.00.00	C 20 15	0901.20.45.00	H 40 4	0901.20.70.00	H 20 27	0901.21.51.00	C 30 39
0343.58.00.00	C 55 8	0901.20.45.00	H 52 10	0901.20.70.00	H 55 29	0901.21.51.00	C 45 7
0346.32.00.00	C 55 7	0901.20.45.00	H 53 9	0901.20.70.00	K 10 33	0901.21.51.00	C 55 16
0361.08.00.00	B 41 63	0901.20.45.00	K 10 16*	0901.20.70.00	K 11 60*	0901.21.53.00	B 40 14
0361.08.00.00	H 10 4	0901.20.45.00	K 10 28*	0901.20.71.00	B 30 11	0901.21.53.00	B 40 17
0361.08.00.00	H 10 33	0901.20.45.00	K 11 48*	0901.20.71.00	K 11 57	0901.21.53.00	C 40 8
0361.08.00.00	H 52 41	0901.20.45.00	K 11 52*	0901.20.74.00	H 46 10	0901.21.57.00	C 50 31
0362.24.00.00	H 52 8	0901.20.47.00	E 20 28	0901.21.06.00	B 10 18	0901.21.61.00	C 50 32
0703.29.00.00	H 53 1	0901.20.47.00	H 46 11	0901.21.06.00	B 10 26*	0901.22.50.00	A 10 12
0712.29.00.00	G 30 2	0901.20.47.00	H 52 19	0901.21.06.00	H 10 31	0901.30.85.00	G 30 18
0712.30.00.00	G 60 3	0901.20.47.00	H 53 23	0901.21.06.00	H 40 10	0901.30.85.00	G 70 15
0715.05.00.00	C 45 14	0901.20.47.00	J 11 48	0901.21.06.00	H 45 27	0901.30.88.00	D 20 25
0726.15.00.00	B 40 38	0901.20.47.00	K 20 25	0901.21.06.00	H 50 32	0901.30.88.00	D 30 14
0761.02.00.00	H 10 18	0901.20.49.00	H 51 41	0901.21.06.00	H 54 5	0901.43.79.00	B 20 9
0761.03.00.00	H 10 19	0901.20.51.00	H 51 40	0901.21.08.00	B 10 5*	0901.43.79.00	B 25 9
0761.03.00.00	H 10 26	0901.20.51.00	H 55 20	0901.21.08.00	B 10 14	0901.80.46.00	C 20 9
0901.10.14.00	K 15 5	0901.20.53.00	K 11 42*	0901.21.08.00	B 10 33	0902.10.33.00	H 50 19
0901.10.22.00	H 30 29	0901.20.54.00	H 10 27	0901.21.08.00	C 55 9	0902.10.66.00	H 50 8
0901.10.61.00	G 30 6	0901.20.64.00	H 40 9	0901.21.08.00	C 60 5	0902.11.09.00	D 20 2

Teilnummer	Seite Nr.	Teilnummer	Seite Nr.	Teilnummer	Seite Nr.	Teilnummer	Seite Nr.
0902.16.01.00	J 10 1b*	0907.10.03.00	H 46 5	0907.10.08.00	K 11 35	0907.10.13.00	B 40 30
0902.24.09.00	H 46 5	0907.10.04.00	B 40 52	0907.10.08.00	K 11 43*	0907.10.13.00	H 51 47
0902.24.24.00	B 40 52	0907.10.04.00	H 45 25	0907.10.08.00	K 11 50*	0907.10.16.00	A 10 12
0902.24.27.00	H 46 17	0907.10.04.00	H 46 14	0907.10.08.00	K 11 60*	0907.10.20.00	B 20 7
0902.24.29.00	H 45 25	0907.10.04.00	K 20 16	0907.10.10.00	B 10 2	0907.10.20.00	B 20 18
0902.24.31.00	K 20 16	0907.10.05.00	H 46 16	0907.10.10.00	B 10 5*	0907.10.20.00	B 25 7
0902.24.45.00	K 20 6	0907.10.05.00	H 57 2	0907.10.10.00	B 10 14	0907.10.20.00	B 25 16
0902.24.49.00	H 46 16	0907.10.05.00	K 20 6	0907.10.10.00	B 10 17	0907.10.21.00	B 20 8
0902.24.52.00	K 20 8	0907.10.05.00	K 20 8	0907.10.10.00	B 10 18	0907.10.21.00	B 25 8
0902.24.67.00	H 10 23*	0907.10.06.00	C 31 16	0907.10.10.00	B 10 21	0907.22.06.00	H 50 3*
0902.50.44.00	H 10 3	0907.10.06.00	C 31 17	0907.10.10.00	B 10 23	0907.22.08.00	H 55 15
0902.50.65.00	H 30 5	0907.10.06.00	C 45 27	0907.10.10.00	B 10 24	0907.56.06.00	H 20 16
0902.54.42.00	K 11 55*	0907.10.06.00	E 20 28	0907.10.10.00	B 41 54	0907.56.08.00	H 20 29
0902.60.34.00	H 50 29	0907.10.06.00	H 10 3	0907.10.10.00	B 50 13	0907.56.12.00	D 30 3
0902.60.44.00	H 50 7*	0907.10.06.00	H 10 23*	0907.10.10.00	C 10 14	0907.60.05.00	K 15 5
0902.60.44.00	H 50 9	0907.10.06.00	H 20 8	0907.10.10.00	C 20 17	0907.60.06.00	C 70 17
0903.10.15.00	C 45 27	0907.10.06.00	H 30 29	0907.10.10.00	C 20 23	0907.60.06.00	H 10 14
0903.10.16.00	C 70 17	0907.10.06.00	H 30 31*	0907.10.10.00	C 30 11	0907.60.06.00	H 10 30
0903.10.16.00	H 54 9	0907.10.06.00	H 40 2	0907.10.10.00	C 55 9	0907.60.06.00	H 20 33
0903.10.17.00	C 31 17	0907.10.06.00	H 40 4	0907.10.10.00	C 55 13	0907.60.06.00	H 52 19
0903.10.18.00	C 31 16	0907.10.06.00	H 46 11	0907.10.10.00	C 60 3	0907.60.06.00	H 52 32
0903.10.18.00	H 20 15	0907.10.06.00	H 51 41	0907.10.10.00	C 60 5	0907.60.06.00	K 10 16*
0903.10.26.00	H 10 24	0907.10.06.00	H 53 22	0907.10.10.00	C 65 5	0907.60.06.00	K 11 42*
0903.10.40.00	C 70 13	0907.10.06.00	H 53 24	0907.10.10.00	C 75 9	0907.60.08.00	B 40 4
0903.10.41.00	H 10 16	0907.10.06.00	H 54 9	0907.10.10.00	H 10 31	0907.60.08.00	B 40 41
0903.10.41.00	H 57 9	0907.10.06.00	H 56 10	0907.10.10.00	H 20 6	0907.60.08.00	C 45 18
0903.10.41.00	K 10 20	0907.10.06.00	K 11 42*	0907.10.10.00	H 30 11	0907.60.08.00	C 45 19
0903.10.42.00	C 60 30	0907.10.06.00	K 11 48*	0907.10.10.00	H 40 6	0907.60.08.00	C 70 24
0903.10.42.00	H 52 36	0907.10.06.00	K 11 52*	0907.10.10.00	H 40 10	0907.60.08.00	E 20 7
0903.10.43.00	C 45 18	0907.10.06.00	K 20 25	0907.10.10.00	H 45 27	0907.60.08.00	H 46 10
0903.10.45.00	C 45 19	0907.10.08.00	B 30 11	0907.10.10.00	H 50 8	0907.60.08.00	K 10 10
0903.10.70.00	B 10 17	0907.10.08.00	B 40 39	0907.10.10.00	H 52 34	0907.60.08.00	K 10 20
0903.10.71.00	B 10 21	0907.10.08.00	B 40 39a	0907.10.10.00	H 53 31	0907.60.08.00	K 10 23
0903.10.71.00	C 20 23	0907.10.08.00	B 50 12	0907.10.10.00	H 54 5	0907.60.08.00	K 11 34
0903.10.71.00	C 30 27	0907.10.08.00	C 60 29	0907.10.10.00	H 54 10	0907.60.10.00	C 10 23
0903.10.71.00	C 55 13	0907.10.08.00	C 60 30	0907.10.10.00	H 55 28	0907.60.10.00	C 30 28
0903.10.71.00	C 65 5	0907.10.08.00	C 70 13	0907.10.10.00	H 56 8	0907.60.10.00	E 10 14
0903.10.71.00	H 55 27	0907.10.08.00	C 80 4	0907.10.10.00	H 56 26	0907.60.10.00	K 10 21
0903.10.71.00	H 55 28	0907.10.08.00	H 10 15	0907.10.12.00	B 40 17	0907.60.12.00	B 40 13
0903.10.72.00	B 50 13	0907.10.08.00	H 10 16	0907.10.12.00	B 40 29	0907.60.12.00	B 50 9
0903.11.02.00	C 65 3	0907.10.08.00	H 20 28	0907.10.12.00	C 45 6	0907.60.12.00	C 31 3
0903.11.12.00	C 50 19	0907.10.08.00	H 20 35	0907.10.12.00	C 45 7	0907.60.12.00	C 31 10
0903.36.06.00	H 56 9	0907.10.08.00	H 30 23	0907.10.12.00	C 55 18	0907.60.12.00	C 50 19
0903.39.13.00	B 50 8	0907.10.08.00	H 40 9	0907.10.12.00	C 65 3	0907.60.12.00	C 50 31
0903.80.11.00	D 20 20	0907.10.08.00	H 46 3	0907.10.12.00	C 75 12	0907.60.12.00	C 50 32
0904.60.43.00	H 50 3*	0907.10.08.00	H 46 7	0907.10.12.00	C 85 3	0907.60.12.00	G 10 14
0904.70.40.00	H 53 11	0907.10.08.00	H 52 23	0907.10.12.00	D 30 10	0907.60.12.00	G 20 14
0904.70.50.00	C 50 24	0907.10.08.00	H 54 2	0907.10.12.00	E 10 23	0907.60.12.00	G 30 13
0904.70.51.00	C 10 13	0907.10.08.00	H 54 14	0907.10.12.00	H 51 46	0907.60.12.00	H 55 12
0904.70.52.00	C 50 15	0907.10.08.00	H 55 29	0907.10.12.00	H 52 18	0907.60.12.00	K 10 17
0905.19.11.00	B 10 29	0907.10.08.00	H 56 28	0907.10.12.00	H 52 33	0907.60.12.00	K 15 6
0905.19.11.00	C 30 3	0907.10.08.00	H 57 4	0907.10.12.00	H 56 3	0907.60.14.00	B 50 5
0905.19.11.00	C 30 6	0907.10.08.00	H 57 9	0907.10.12.00	H 56 19	0907.60.14.00	C 60 18
0905.19.11.00	C 60 8	0907.10.08.00	K 10 3	0907.10.12.00	H 56 25	0907.60.16.00	B 20 3
0905.19.11.00	C 75 16	0907.10.08.00	K 10 27	0907.10.12.00	K 10 6	0907.60.16.00	B 25 3
0905.19.11.00	K 11 47*	0907.10.08.00	K 10 33	0907.10.12.00	K 11 37*	0907.60.16.00	C 45 5

Teilnummer	Seite Nr.	Teilnummer	Seite Nr.	Teilnummer	Seite Nr.	Teilnummer	Seite Nr.
0907.60.22.00	B 25 10	0910.10.13.00	H 20 23	0910.40.09.00	K 11 43*	0910.72.53.00	G 30 16
0907.60.22.00	B 20 10	0910.10.13.00	H 51 49	0910.40.09.00	K 11 50*	0910.72.54.00	C 10 16
0907.80.08.00	B 41 59	0910.10.13.00	H 52 18	0910.40.09.00	K 11 60*	0910.72.54.00	C 50 2
0907.80.12.00	H 56 4	0910.10.13.00	H 55 10	0910.40.11.00	C 10 22	0910.72.54.00	G 40 13
0907.80.12.00	H 56 20	0910.10.13.00	H 56 5	0910.40.11.00	E 10 14	0910.72.54.00	G 50 13
0907.81.08.00	C 20 10	0910.10.13.00	H 56 21	0910.60.06.00	C 30 9	0910.72.54.00	G 60 13
0907.81.08.00	H 50 9	0910.10.13.00	K 10 6	0910.60.06.00	C 31 16	0910.72.54.00	G 70 13
0908.10.30.00	B 20 14	0910.10.13.00	K 10 17	0910.60.10.00	B 10 32*	0910.73.10.00	D 20 24
0908.20.18.00	A 10 7	0910.10.13.00	K 11 37*	0910.60.10.00	B 10 33	0910.73.10.00	E 10 10
0908.31.06.00	H 10 22	0910.10.13.00	K 15 6	0910.60.10.00	B 41 55	0910.73.10.00	G 40 12
0908.31.08.00	H 52 38	0910.10.15.00	C 80 16	0910.60.10.00	C 30 27	0910.73.10.00	G 50 12
0908.57.05.00	H 57 3	0910.10.17.00	J 11 44	0910.60.10.00	E 10 14a	0910.73.10.00	G 60 12
0908.79.01.00	B 20 4- 8	0910.10.21.00	B 20 12	0910.60.10.00	G 10 9	0910.73.12.00	D 20 24
0908.79.01.00	B 25 4- 8	0910.10.21.00	B 25 12	0910.60.10.00	G 20 9	0910.73.12.00	E 10 10
0908.79.02.00	B 20 4	0910.10.21.00	B 40 36	0910.60.10.00	G 30 9	0910.73.12.00	G 40 12
0908.79.02.00	B 25 4	0910.10.21.00	C 40 4	0910.60.10.00	G 40 9	0910.73.12.00	G 50 12
0908.79.03.00	B 20 5	0910.10.25.00	H 56 14	0910.60.10.00	G 50 9	0910.73.12.00	G 60 12
0908.79.03.00	B 25 5	0910.10.31.00	C 60 24	0910.60.10.00	G 60 9	0910.73.14.00	G 40 12
0908.79.04.00	B 20 6	0910.15.06.00	H 10 21	0910.60.10.00	G 70 9	0910.73.14.00	G 50 12
0908.79.04.00	B 25 6	0910.15.06.00	H 10 23*	0910.60.10.00	H 30 12	0910.73.14.00	G 60 12
0908.81.04.00	H 51 45	0910.15.09.00	B 40 39	0910.60.10.00	H 50 8	0910.73.70.00	G 10 16
0908.82.04.00	B 40 28	0910.15.09.00	D 30 19	0910.60.13.00	C 31 3	0910.73.70.00	G 20 16
0908.88.03.00	A 10 4	0910.15.09.00	H 46 10	0910.60.13.00	C 50 31	0910.73.70.00	G 30 15
0910.10.06.00	C 30 4	0910.15.11.00	B 10 14	0910.60.13.00	C 50 32	0910.73.70.00	G 70 12
0910.10.06.00	C 45 27	0910.15.11.00	B 40 43	0910.60.13.00	D 20 25	0910.73.72.00	G 10 16
0910.10.06.00	C 70 17	0910.15.11.00	C 20 17	0910.64.06.00	H 10 14	0910.73.72.00	G 20 16
0910.10.06.00	H 10 3	0910.15.11.00	C 55 9	0910.64.06.00	H 52 10	0910.73.72.00	G 30 15
0910.10.06.00	H 20 12	0910.15.14.00	B 40 31	0910.64.06.00	H 52 31	0910.73.72.00	G 70 12
0910.10.06.00	H 20 33	0910.15.14.00	H 20 26	0910.69.90.00	D 20 11	0910.73.74.00	G 10 16
0910.10.06.00	H 54 17	0910.15.16.00	H 53 15	0910.70.43.00	H 52 24	0910.73.74.00	G 20 16
0910.10.06.00	H 55 20	0910.15.22.00	B 50 15	0910.71.29.00	H 52 28	0910.73.74.00	G 30 15
0910.10.06.00	K 10 28*	0910.15.30.00	J 10 2	0910.71.34.00	H 52 5	0910.73.74.00	G 70 12
0910.10.08.00	B 41 58	0910.25.15.00	B 50 6	0910.72.01.00	E 10 36	0910.74.70.00	E 10 9b
0910.10.08.00	C 70 7	0910.25.26.00	C 30 16	0910.72.03.00	E 10 36	0910.74.72.00	E 10 9b
0910.10.08.00	C 70 13	0910.25.26.00	C 30 31	0910.72.05.00	E 10 19	0910.74.85.00	D 20 18
0910.10.08.00	H 10 15	0910.30.15.00	H 53 17	0910.72.05.00	E 10 36	0910.74.87.00	D 20 18
0910.10.08.00	H 10 16	0910.30.17.00	C 30 20	0910.72.50.00	C 10 16	0910.74.88.00	D 20 18
0910.10.08.00	H 20 30	0910.30.17.00	C 30 33	0910.72.50.00	C 50 2	0910.75.15.00	D 20 8
0910.10.08.00	H 30 24	0910.30.19.00	J 11 49*	0910.72.50.00	G 10 17	0910.75.17.00	D 20 8
0910.10.08.00	H 46 3	0910.40.06.00	D 30 21	0910.72.50.00	G 20 17	0910.75.18.00	D 20 8
0910.10.08.00	H 50 19	0910.40.06.00	H 10 29	0910.72.50.00	G 30 16	0910.76.30.00	C 20 24
0910.10.08.00	H 56 28	0910.40.06.00	H 40 4	0910.72.50.00	G 40 13	0910.76.57.00	D 15 28
0910.10.08.00	H 57 9	0910.40.06.00	H 51 40	0910.72.50.00	G 50 13	0910.76.65.00	D 20 17
0910.10.08.00	K 10 27	0910.40.06.00	H 54 9	0910.72.50.00	G 60 13	0910.76.75.00	D 20 7
0910.10.08.00	K 11 34	0910.40.06.00	K 11 42*	0910.72.50.00	G 70 13	0910.76.79.00	D 10 12
0910.10.08.00	K 11 35	0910.40.06.00	K 11 47*	0910.72.52.00	C 10 16	0910.76.79.00	D 15 12
0910.10.08.00	K 11 57	0910.40.06.00	K 11 48*	0910.72.52.00	C 50 2	0910.80.18.00	H 20 35
0910.10.10.00	C 55 13	0910.40.09.00	D 20 28	0910.72.52.00	G 10 17	0910.80.18.00	H 52 37
0910.10.10.00	H 54 10	0910.40.09.00	H 30 19	0910.72.52.00	G 20 17	0910.80.24.00	H 52 9
0910.10.10.00	H 56 8	0910.40.09.00	H 54 2	0910.72.52.00	G 30 16	0910.80.39.00	D 30 11
0910.10.13.00	B 50 10	0910.40.09.00	H 54 13	0910.72.52.00	G 40 13	0910.80.46.00	D 30 13
0910.10.13.00	C 45 7	0910.40.09.00	H 54 14	0910.72.52.00	G 50 13	0910.80.92.00	H 10 5
0910.10.13.00	C 50 19	0910.40.09.00	K 10 2	0910.72.52.00	G 60 13	0910.80.92.00	H 52 42
0910.10.13.00	C 65 5	0910.40.09.00	K 10 3	0910.72.52.00	G 70 13	0910.81.46.00	B 20 15
0910.10.13.00	C 85 3	0910.40.09.00	K 10 10	0910.72.53.00	G 10 17	0910.81.66.00	J 10 15
0910.10.13.00	E 10 25	0910.40.09.00	K 10 20	0910.72.53.00	G 20 17	0910.81.97.00	B 40 10

Teilnummer	Seite Nr.	Teilnummer	Seite Nr.	Teilnummer	Seite Nr.	Teilnummer	Seite Nr.
0910.81.97.00	C 30 12	0911.10.08.00	H 30 23	0911.10.12.00	C 55 15	0913.10.44.00	C 50 26
0910.84.45.00	B 40 8	0911.10.08.00	H 40 9	0911.10.12.00	C 55 16	0913.10.47.00	C 50 23
0910.89.08.00	C 50 36	0911.10.08.00	H 46 7	0911.10.12.00	C 55 19	0913.10.48.00	C 50 35
0910.89.14.00	H 50 21	0911.10.08.00	H 52 23	0911.10.12.00	C 60 22	0913.10.50.00	C 10 12
0910.89.81.00	G 30 17	0911.10.08.00	H 54 2	0911.10.12.00	C 65 3	0913.10.51.00	C 50 16
0910.89.81.00	G 70 14	0911.10.08.00	H 54 13	0911.10.12.00	C 75 10	0913.12.75.00	D 20 5
0911.10.03.00	H 46 5	0911.10.08.00	H 54 14	0911.10.12.00	C 75 12	0914.15.47.00	J 10 6
0911.10.04.00	B 40 52	0911.10.08.00	H 56 28	0911.10.12.00	D 20 2	0915.40.32.00	H 30 27
0911.10.04.00	H 45 25	0911.10.08.00	H 57 4	0911.10.12.00	D 30 10	0915.50.91.00	B 40 34
0911.10.04.00	H 46 17	0911.10.08.00	H 57 9	0911.10.12.00	H 10 17	0915.50.95.00	B 30 6
0911.10.04.00	K 20 16	0911.10.08.00	J 10 27*	0911.10.12.00	H 52 33	0915.51.57.00	B 30 2
0911.10.05.00	H 46 16	0911.10.08.00	K 10 2	0911.10.12.00	H 56 25	0915.51.58.00	H 30 4
0911.10.05.00	K 20 6	0911.10.08.00	K 10 3	0911.10.16.00	A 10 12	0915.51.59.00	J 10 3
0911.10.05.00	K 20 8	0911.10.08.00	K 11 43*	0911.10.16.00	H 53 8	0915.51.66.00	B 40 25
0911.10.06.00	B 10 11	0911.10.08.00	K 11 50*	0911.10.21.00	B 20 18	0915.51.85.00	H 52 39
0911.10.06.00	C 31 16	0911.10.08.00	K 11 60*	0911.10.21.00	B 25 16	0915.51.87.00	J 10 14
0911.10.06.00	C 31 17	0911.10.10.00	B 10 2	0911.30.06.00	H 10 14	0915.52.17.00	D 15 32
0911.10.06.00	E 20 28	0911.10.10.00	B 10 5*	0911.30.12.00	K 10 33	0915.52.21.00	D 10 24
0911.10.06.00	H 10 3	0911.10.10.00	B 10 14	0912.10.12.00	H 20 24	0915.52.22.00	D 15 24
0911.10.06.00	H 10 23*	0911.10.10.00	B 10 17	0912.10.12.00	H 30 10	0916.10.68.00	B 40 44
0911.10.06.00	H 20 8	0911.10.10.00	B 10 18	0912.10.12.00	K 10 11*	0916.10.95.00	H 20 21
0911.10.06.00	H 30 29	0911.10.10.00	B 10 21	0912.10.15.00	H 53 14	0916.10.97.00	C 30 21
0911.10.06.00	H 40 2	0911.10.10.00	B 10 23	0912.10.15.00	H 55 26	0916.10.97.00	C 30 35
0911.10.06.00	H 40 4	0911.10.10.00	B 10 24	0912.10.16.00	H 52 27	0916.10.97.00	C 40 3
0911.10.06.00	H 51 40	0911.10.10.00	B 10 26*	0912.10.18.00	H 55 18	0916.10.97.00	E 10 26
0911.10.06.00	H 52 10	0911.10.10.00	B 10 33	0912.10.20.00	B 41 64	0916.10.97.00	H 56 23
0911.10.06.00	H 53 9	0911.10.10.00	B 41 54	0912.10.20.00	H 10 6	0916.10.99.00	B 40 32
0911.10.06.00	H 53 23	0911.10.10.00	B 50 13	0912.10.20.00	H 10 34	0916.10.99.00	B 40 37
0911.10.06.00	H 54 9	0911.10.10.00	C 20 17	0912.10.20.00	H 52 43	0916.10.99.00	C 80 15
0911.10.06.00	H 54 17	0911.10.10.00	C 20 23	0912.10.25.00	C 60 25	0916.10.99.00	J 11 45
0911.10.06.00	J 11 48	0911.10.10.00	C 30 11	0912.10.25.00	E 10 18	0916.11.12.00	B 50 16
0911.10.06.00	K 11 48*	0911.10.10.00	C 30 40	0912.10.25.00	E 10 35	0916.11.12.00	C 40 5
0911.10.06.00	K 11 52*	0911.10.10.00	C 55 9	0912.10.30.00	C 10 15	0916.11.16.00	B 30 13
0911.10.06.00	K 20 25	0911.10.10.00	C 60 3	0912.10.30.00	C 20 25	0916.11.18.00	B 20 16
0911.10.08.00	B 30 11	0911.10.10.00	C 60 5	0912.10.30.00	C 50 3	0916.11.28.00	C 20 18
0911.10.08.00	B 50 12	0911.10.10.00	C 75 8	0912.10.30.00	G 10 18	0916.11.30.00	B 40 11
0911.10.08.00	C 10 11	0911.10.10.00	C 75 9	0912.10.30.00	G 20 18	0916.11.36.00	C 30 17
0911.10.08.00	C 20 4	0911.10.10.00	H 10 31	0912.10.30.00	G 40 14	0916.11.36.00	C 30 32
0911.10.08.00	C 50 14	0911.10.10.00	H 20 6	0912.10.30.00	G 50 14	0916.11.36.00	H 56 15
0911.10.08.00	C 75 18	0911.10.10.00	H 30 11	0912.10.30.00	G 60 14	0916.11.36.00	J 10 13
0911.10.08.00	C 80 5	0911.10.10.00	H 40 6	0912.10.35.00	B 40 9	0916.11.38.00	C 60 23
0911.10.08.00	C 85 8	0911.10.10.00	H 40 10	0912.10.35.00	C 45 12	0916.11.51.00	C 30 13
0911.10.08.00	C 85 11	0911.10.10.00	H 45 27	0912.10.40.00	D 20 14	0916.11.99.00	A 10 6
0911.10.08.00	G 10 6	0911.10.10.00	H 50 32	0912.10.40.00	E 10 11	0916.21.03.00	B 40 46
0911.10.08.00	G 20 6	0911.10.10.00	H 50 33	0912.10.45.00	H 55 5	0916.21.04.00	C 30 22
0911.10.08.00	G 30 6	0911.10.10.00	H 50 34	0912.15.32.00	H 30 9	0916.21.04.00	C 30 36
0911.10.08.00	G 40 6	0911.10.10.00	H 52 34	0912.15.52.00	E 10 34	0916.21.04.00	H 53 18
0911.10.08.00	G 50 6	0911.10.10.00	H 54 5	0912.15.72.00	C 45 11	0916.21.05.00	C 60 21
0911.10.08.00	G 60 6	0911.10.10.00	H 54 10	0912.15.80.00	E 10 9a	0917.31.46.00	C 40 2
0911.10.08.00	G 70 6	0911.10.10.00	H 55 28	0912.15.85.00	H 55 4	0917.50.83.00	E 10 24
0911.10.08.00	H 10 15	0911.10.12.00	A 10 13	0912.16.06.00	D 10 11	0917.50.83.00	H 56 22
0911.10.08.00	H 10 16	0911.10.12.00	B 30 18	0912.16.06.00	D 15 11	0917.52.65.00	J 10 12
0911.10.08.00	H 20 5	0911.10.12.00	B 40 14	0912.50.10.00	C 20 14	0918.19.13.00	C 31 4
0911.10.08.00	H 20 17	0911.10.12.00	C 20 6	0912.50.10.00	C 55 5	0918.19.13.00	C 31 12
0911.10.08.00	H 20 35	0911.10.12.00	C 40 8	0912.50.10.00	H 51 48	0918.19.13.00	C 65 6
0911.10.08.00	H 30 19	0911.10.12.00	C 40 9	0912.50.12.00	H 50 15	0918.19.13.00	C 70 23

Teilnummer	Seite Nr.	Teilnummer	Seite Nr.	Teilnummer	Seite Nr.	Teilnummer	Seite Nr.
0918.20.04.00	H 40 12	0924.20.26.00	C 75 7	0930.20.16.00	D 15 18	0930.38.19.00	C 10 8
0919.71.10.00	C 40 6	0924.20.30.00	C 20 20+21	0930.20.19.00	D 10 18	0930.40.11.00	D 10 7
0919.71.25.00	H 46 13	0924.20.31.00	C 20 21	0930.21.27.00	D 30 1	0930.40.11.00	D 15 7
0919.88.01.00	H 53 21	0924.20.33.00	C 55 14	0930.22.28.00	D 30 1-6	0930.40.21.00	C 10 6
0920.11.25.00	H 52 21	0924.50.06.00	H 52 22	0930.22.29.00	D 30 4	0930.40.21.00	C 50 10
0920.12.33.00	H 52 15	0924.51.18.00	H 30 22	0930.22.61.00	D 15 21	0930.40.22.00	C 10 7
0920.13.25.00	E 10 16	0924.51.18.00	H 56 27	0930.22.62.00	D 10 21	0930.40.22.00	C 50 11
0920.13.25.00	E 10 29	0924.52.11.00	H 53 13	0930.23.14.00	D 15 1	0930.40.81.00	D 15 30
0920.13.74.00	H 56 13	0924.53.60.00	H 20 7	0930.23.15.00	D 10 1	0930.41.29.00	D 10 5
0920.14.20.00	C 10 9	0924.53.60.00	H 20 19	0930.26.65.00	D 10 27	0930.41.29.00	D 15 5
0920.14.20.00	C 50 20	0924.54.01.00	H 53 3	0930.26.75.00	D 15 23	0930.41.39.00	D 10 30
0920.14.20.00	C 60 15	0924.54.02.00	H 52 6	0930.26.81.00	D 10 23	0930.41.39.00	D 15 37
0920.15.34.00	B 40 7	0925.14.40.00	D 20 19	0930.28.09.00	D 15 20	0930.41.50.00	D 10 2
0920.15.34.00	J 10 11	0925.14.55.00	D 20 10	0930.28.10.00	D 10 20	0930.41.50.00	D 15 2
0920.19.90.00	B 10 9	0925.24.03.00	J 11 51*	0930.28.11.00	D 10 9	0930.41.51.00	D 10 3-9
0920.39.90.00	H 20 2	0925.24.44.00	H 53 7	0930.28.11.00	D 15 9	0930.41.51.00	D 15 3-9
0920.39.92.00	H 51 44	0925.33.67.00	C 45 13	0930.29.01.00	C 10 2	0930.42.65.00	D 15 26
0920.39.92.00	H 53 29	0925.38.24.00	H 52 4	0930.29.02.00	C 50 6	0930.42.66.00	D 10 25
0920.70.25.00	H 52 11	0925.38.35.00	H 53 4	0930.29.61.00	C 10 3	0930.42.67.00	D 10 26
0922.10.28.00	D 20 16	0925.40.04.00	J 10 1b*	0930.31.07.00	C 10 1	0930.42.70.00	D 15 25
0922.10.48.00	D 20 6	0925.40.06.00	D 20 22	0930.31.07.00	C 50 5	0930.45.40.00	D 15 36
0922.11.53.00	H 50 14	0925.40.19.00	J 10 21*	0930.31.09.00	D 15 27	0930.45.41.00	D 15 39
0922.12.51.00	H 30 8	0926.10.01.00	B 30 8	0930.31.10.00	D 10 3	0930.45.42.00	D 10 29
0922.12.54.00	H 52 7	0926.10.02.00	D 10 22	0930.31.10.00	D 15 3	0930.45.43.00	D 10 32
0922.12.56.00	E 10 33	0926.10.02.00	D 15 22	0930.32.61.00	D 10 34	0930.45.44.00	D 10 35
0922.12.57.00	C 70 4	0926.10.02.00	D 15 34	0930.32.61.00	D 15 41	0930.45.46.00	D 15 42
0922.12.58.00	C 45 10	0926.10.05.00	D 10 19	0930.32.70.00	D 10 4	0930.46.16.00	D 20 27
0922.12.59.00	E 10 9	0926.10.05.00	D 15 19	0930.32.70.00	D 15 4	0930.49.02.00	D 10 36
0922.12.81.00	H 50 20	0926.10.05.00	D 30 6	0930.33.40.00	C 50 9	0930.49.02.00	D 15 43
0922.12.87.00	G 10 8	0926.10.14.00	C 50 13	0930.33.41.00	C 10 5	0930.49.03.00	D 10 37
0922.12.87.00	G 20 8	0926.10.42.00	C 60 14	0930.33.50.00	D 10 15	0930.49.03.00	D 15 44
0922.12.87.00	G 30 8	0926.60.03.00	E 20 8-13	0930.33.50.00	D 15 14	0930.50.40.00	D 10 33
0922.12.87.00	G 40 8	0926.60.04.00	E 20 8	0930.33.51.00	D 10 16	0930.50.40.00	D 15 40
0922.12.87.00	G 50 8	0926.60.05.00	E 20 9	0930.33.52.00	D 15 16	0930.50.44.00	D 15 38
0922.12.87.00	G 60 8	0926.60.06.00	E 20 10	0930.33.65.00	D 10 13	0930.50.45.00	D 10 31
0922.12.87.00	G 70 8	0926.60.07.00	E 20 11	0930.33.65.00	D 15 13	0930.53.29.00	D 10 39
0922.12.88.00	G 40 4	0926.60.08.00	E 20 12	0930.33.66.00	D 15 31	0930.53.31.00	D 15 46
0922.12.88.00	G 50 4	0926.60.09.00	E 20 13	0930.33.68.00	C 10 4	0930.53.70.00	D 10 38
0922.12.88.00	G 60 4	0926.60.11.00	E 20 14	0930.33.69.00	C 50 8	0930.53.72.00	D 15 45
0922.12.91.00	C 20 22	0926.60.12.00	E 20 19	0930.33.72.00	D 10 14	0933.11.07.00	H 53 19
0922.12.95.00	G 10 3	0926.60.15.00	E 20 16	0930.33.72.00	D 15 15	0934.15.80.00	H 30 13
0922.12.95.00	G 20 3	0926.60.17.00	E 20 24	0930.33.91.00	D 15 29	0934.15.81.00	H 30 17*
0922.12.95.00	G 30 3	0926.60.18.00	E 20 20	0930.33.92.00	D 10 8	0934.16.20.00	C 50 17
0922.12.95.00	G 70 3	0926.60.19.00	E 20 18	0930.33.92.00	D 15 8	0934.16.21.00	C 50 27
0922.18.03.00	C 20 13	0926.60.27.00	E 20 29*	0930.34.17.00	C 50 5-13	0934.16.33.00	C 10 17
0922.18.03.00	C 55 4	0926.60.27.00	H 51 35	0930.34.18.00	C 10 1-8	0934.16.37.00	C 50 28
0922.18.17.00	C 20 20	0926.60.30.00	E 20 1	0930.34.68.00	D 15 26-34	0934.18.21.00	E 10 6
0922.19.18.00	H 50 23	0926.76.18.00	D 20 23	0930.36.41.00	D 10 3-17	0934.18.38.00	E 10 5
0922.20.19.00	H 55 3	0926.94.10.00	F 10 7*	0930.36.42.00	D 15 3-17	0934.18.76.00	E 10 7
0922.61.43.00	D 20 15	0928.14.00.00	C 60 30	0930.37.04.00	C 50 7	0934.60.27.00	H 30 14*
0922.93.19.00	H 55 17	0928.30.02.00	H 30 1	0930.37.10.00	D 10 10	0934.60.50.00	E 10 3a*
0922.96.74.00	D 10 6	0930.13.12.00	D 10 1-39	0930.37.10.00	D 15 10	0934.60.87.00	H 30 16*
0922.96.74.00	D 15 6	0930.13.14.00	D 15 1-46	0930.38.08.00	C 50 12	0934.60.88.00	C 10 19*
0924.10.36.00	D 30 8	0930.20.06.00	D 10 28	0930.38.14.00	D 10 17	0934.60.90.00	E 10 3*
0924.20.06.00	C 55 12	0930.20.14.00	D 15 35	0930.38.15.00	D 15 33	0934.60.90.00	F 10 11*
0924.20.06.00	C 75 3	0930.20.14.00	D 30 5	0930.38.16.00	D 15 17	0934.61.07.00	H 30 15*

Teilnummer	Seite Nr.	Teilnummer	Seite Nr.	Teilnummer	Seite Nr.	Teilnummer	Seite Nr.
0934.61.10.00	E 10	2a*	0938.96.21.00	H 51	38	0942.40.66.00	A 10 4
0934.64.36.00	F 10	10*	0938.96.32.00	C 31	13	0942.40.71.00	A 10 7
0934.64.88.00	C 10	18*	0938.98.40.00	B 50	11	0942.40.76.00	A 10 6
0934.65.07.00	E 10	2*	0938.98.59.00	H 54	3	0944.10.60.00	A 10 14-16
0934.65.07.00	F 10	9*	0938.98.59.00	K 11	44*	0944.11.23.00	A 10 22-24
0934.96.01.00	E 10	17	0940.10.71.00	H 10	20	0944.20.23.00	A 10 19
0934.96.01.00	E 10	30	0940.10.71.00	H 10	28	0944.20.60.00	A 10 14
0934.99.01.00	C 10	20	0940.12.70.00	B 41	57	0944.20.71.00	A 10 17
0934.99.01.00	C 50	18	0940.12.70.00	H 46	9	0944.21.23.00	A 10 22
0934.99.01.00	E 10	13	0940.12.70.00	H 50	18	0944.30.17.00	A 10 20*
0934.99.02.00	C 50	30	0940.12.70.00	H 53	28	0944.30.60.00	A 10 15*
0935.11.02.00	C 31	15	0940.16.11.00	E 10	22	0944.30.68.00	A 10 18*
0935.11.05.00	B 40	40	0940.19.52.00	H 56	18	0944.30.86.00	A 10 23*
0935.12.99.00	C 45	23	0940.20.48.00	H 20	22	0944.51.30.00	A 10 21
0935.13.01.00	B 41	53	0940.20.48.00	H 52	17	0944.51.64.00	A 10 16
0935.13.02.00	C 31	8	0940.20.48.00	H 56	6	0944.52.20.00	A 10 24
0935.13.03.00	C 30	26	0940.22.30.00	C 31	19	0944.80.22.00	A 10 16-18
0935.13.11.00	C 45	22	0940.22.77.00	B 40	48	0944.80.23.00	A 10 19-21
0935.13.19.00	B 25	15	0940.23.09.00	H 56	11	0944.90.41.00	B 30 14
0935.19.04.00	C 60	28	0940.23.47.00	C 31	7	0944.90.55.00	C 60 13
0935.19.05.00	C 60	28	0940.23.47.00	H 55	24	0944.90.72.00	C 30 15
0935.51.04.00	H 55	25	0940.24.51.00	C 45	21	0944.90.72.00	C 30 30
0936.45.16.00	B 40	47	0940.25.21.00	B 40	5	0944.91.68.00	B 30 9
0936.49.50.00	B 41	61	0940.25.21.00	C 30	25	0944.92.01.00	B 30 5
0936.90.03.00	B 41	60	0940.25.21.00	H 52	16	0944.92.39.00	B 30 1
0936.99.73.00	H 52	40	0940.25.45.00	B 40	15	0944.92.91.00	B 30 17
0936.99.80.00	H 30	18	0940.25.45.00	B 50	7	0944.93.39.00	B 30 12
0937.12.21.00	C 60	26	0940.51.18.00	H 50	26	0944.93.41.00	B 30 3
0937.17.19.00	C 31	20	0940.52.25.00	C 20	16	0944.93.50.00	B 30 15
0937.19.03.00	C 31	5	0940.64.74.00	J 10	5	0944.93.59.00	B 30 4
0937.19.03.00	C 31	18	0940.64.92.00	H 20	34	0944.93.60.00	B 30 10
0937.19.17.00	C 30	23	0940.64.92.00	H 46	8	0948.20.04.00	F 10 1*
0937.19.17.00	C 30	37	0940.65.37.00	H 20	14	0948.20.05.00	F 10 1a*
0937.51.38.00	B 20	13	0940.88.06.00	H 20	11	0951.11.01.00	C 80 13
0937.51.83.00	B 25	13	0940.91.63.00	C 60	17	0951.11.40.00	J 10 1
0938.20.40.00	H 40	11	0940.96.01.00	B 40	16	0951.11.44.00	J 11 42
0938.29.81.00	K 10	12-14	0940.96.01.00	C 40	7	0951.51.06.00	J 10 1a*
0938.29.82.00	H 10	7	0942.10.04.00	A 10	1-11	0951.51.44.00	J 11 43*
0938.29.82.00	K 10	14	0942.20.20.00	A 10	9	0952.13.03.00	J 10 34
0938.29.83.00	K 10	12	0942.20.21.00	A 10	8	0952.13.60.00	J 10 26
0938.29.84.00	H 10	8	0942.21.40.00	A 10	2	0952.26.01.00	J 10 25
0938.29.84.00	K 10	13	0942.22.28.00	A 10	11	0952.60.13.00	C 80 1
0938.50.08.00	K 20	20*	0942.22.65.00	A 10	10	0953.22.01.00	C 80 2
0938.60.99.00	H 45	26	0942.22.80.00	A 10	3	0954.12.06.00	J 10 28
0938.90.57.00	C 30	24	0942.24.95.00	A 10	5	0954.12.13.00	C 80 11
0938.90.64.00	C 85	4	0942.30.67.00	A 10	1	0954.12.17.00	J 10 28
0938.90.64.00	K 10	7	0942.40.01.00	A 10	1-10a	0954.12.17.00	J 11 46
0938.90.70.00	G 10	19	0942.40.03.00	A 10	1-10a	0954.12.68.00	J 10 16
0938.90.70.00	G 20	19	0942.40.11.00	A 10	1	0954.31.01.00	J 10 35
0938.90.70.00	G 30	19	0942.40.13.00	A 10	1	0954.31.20.00	J 10 17
0938.90.70.00	G 40	15	0942.40.21.00	A 10	2	0954.31.22.00	J 10 31
0938.90.70.00	G 50	15	0942.40.31.00	A 10	5	0954.31.80.00	J 10 33*
0938.90.70.00	G 60	15	0942.40.41.00	A 10	8	0954.31.82.00	J 11 52
0938.90.70.00	G 70	16	0942.40.43.00	A 10	9	0954.32.10.00	J 10 36
0938.90.76.00	J 10	1b*	0942.40.51.00	A 10	10a	0954.61.85.00	E 20 5
0938.96.20.00	H 51	37	0942.40.60.00	A 10	3	0954.62.42.00	E 20 27
0954.62.43.00	J 11	47					
0954.66.19.00	E 20	15					
0955.10.20.00	E 20	26					
0955.10.21.00	E 20	25					
0955.12.23.00	C 80	12					
0955.12.23.00	C 80	17					
0955.16.67.00	C 80	8					
0955.16.67.00	J 10	24					
0955.30.41.00	J 10	20					
0955.31.16.00	J 10	29					
0955.34.04.00	C 80	10					
0955.34.04.00	E 20	31					
0955.34.04.00	J 10	23					
0955.34.23.00	C 80	6					
0955.34.43.00	E 20	4					
0955.42.04.00	J 10	22					
0955.60.33.00	J 10	30					
0955.60.43.00	J 10	32					
0955.88.04.00	J 11	50*					
0955.91.02.00	E 20	2					
0955.91.10.00	J 10	18					
0955.96.01.00	E 20	3					
0955.96.08.00	E 20	17*					
0955.96.08.00	J 10	19*					
0971.27.32.00	H 45	14					
0971.41.01.00	H 46	4					
0971.41.08.00	H 46	6					
0971.41.09.00	H 57	1					
0971.41.13.00	H 45	2					
0971.41.14.00	H 45	4					
0971.41.15.00	H 45	5					
0971.41.16.00	H 45	6					
0971.41.18.00	H 45	10					
0971.41.25.00	H 45	3					
0971.41.32.00	H 45	1-25					
0971.41.34.00	H 45	1					
0971.41.35.00	H 45	9					
0971.44.61.00	H 45	8					
0971.48.81.00	H 45	21					
0972.13.11.00	H 46	19					
0972.13.14.00	H 45	18					
0972.13.14.00	H 57	5					
0972.15.59.00	H 45	20					
0972.16.23.00	K 20	11					
0972.16.36.00	K 20	10					
0972.16.86.00	K 20	9+10					
0972.40.25.00	H 46	18					
0972.40.25.00	H 57	6					
0972.46.01.00	K 20	7					
0972.46.02.00	K 20	9					
0972.51.04.00	H 46	15					
0972.51.36.00	K 20	15					
0972.60.02.00	K 20	21					
0972.62.11.00	E 20	22					
0972.62.11.00	K 20	12					
0972.62.12.00	E 20	23					

Teilnummer	Seite Nr.	Teilnummer	Seite Nr.	Teilnummer	Seite Nr.	Teilnummer	Seite Nr.
0972.62.12.00	H 45 22	1712.05.01.01	B 25 1	1712.16.04.09	G 30 14	1712.34.07.02	H 10 25
0972.62.12.00	H 57 7	1712.05.04.02	B 25 17	1712.16.06.01	G 30 1	1712.34.07.12	H 10 32
0972.62.12.00	K 20 13*	1712.07.01.01	B 10 7	1712.17.02.01	G 40 2	1712.34.08.01	H 40 3
0972.64.01.00	E 20 21	1712.07.01.08	B 10 10	1712.17.02.01	G 50 2	1712.34.08.16	H 40 8
0972.64.01.00	H 45 23	1712.07.02.01	B 10 8	1712.17.02.01	G 60 2	1712.34.09.04	H 20 31
0972.64.01.00	H 57 10	1712.07.03.01	B 10 12	1712.17.02.05	G 40 3	1712.34.09.05	H 20 32
0972.64.01.00	K 20 22	1712.07.03.02	B 10 13	1712.17.02.05	G 50 3	1712.34.09.18	H 20 36
0972.64.02.00	K 20 14*	1712.08.01.01	B 40 1	1712.17.04.01	G 40 10	1712.34.09.19	H 20 37
0972.90.03.00	H 45 15	1712.08.01.14	B 40 2	1712.17.04.01	G 70 10	1712.37.01.07	H 50 1
0972.90.33.00	H 45 13	1712.08.02.01	B 40 6	1712.17.06.01	G 40 1	1712.37.01.10	H 50 2
0972.90.43.00	H 45 16	1712.08.02.25	B 40 18	1712.18.04.01	G 50 10	1712.37.01.18	H 50 11
0972.91.03.00	H 45 11	1712.08.03.11	B 40 23	1712.18.04.05	G 50 11	1712.37.01.24	H 50 12-15
0972.93.24.00	H 45 12	1712.08.03.14	B 40 24	1712.18.04.05	G 60 11	1712.37.01.25	H 50 12
0972.93.34.00	H 45 17	1712.08.04.01	B 40 26-32	1712.18.06.01	G 50 1	1712.37.01.28	H 50 13
0974.10.01.00	K 20 1*	1712.08.04.02	B 40 26	1712.19.04.01	G 60 10	1712.37.01.32	H 50 16
0974.10.02.00	K 20 2	1712.08.04.06	B 40 27	1712.19.07.01	G 60 1	1712.37.01.35	H 50 17
0974.20.07.00	K 20 4*	1712.08.04.17	B 40 33	1712.20.04.05	G 70 11	1712.37.01.45	H 50 22
0974.20.38.00	K 20 3*	1712.08.05.01	B 40 35	1712.20.06.01	G 70 1	1712.37.01.47	H 50 24
0974.20.92.00	H 45 7	1712.08.05.18	B 40 42	1712.21.03.01	G 40 7	1712.37.01.49	H 50 25
0974.42.01.00	K 20 5	1712.08.05.26	B 40 45	1712.21.03.01	G 60 7	1712.37.01.54	H 50 27
0974.46.01.00	K 20 23	1712.08.05.35	B 41 56	1712.21.03.01	G 70 7	1712.37.01.55	H 50 28
0980.12.10.00	F 10 2-6*	1712.08.05.44	B 41 62	1712.21.07.01	G 40 1a	1712.37.01.58	H 50 30
0980.14.03.00	F 10 2*	1712.09.01.01	B 10 15-17	1712.25.05.01	E 10 8	1712.37.01.62	H 50 31
0980.20.13.00	F 10 4*	1712.09.01.02	B 10 15	1712.25.05.10	E 10 8-9b	1712.37.01.66	H 50 10
0980.22.13.00	F 10 3*	1712.09.01.02	B 10 22	1712.25.07.01	E 10 15-17	1712.37.01.80	H 50 5
0980.22.17.00	F 10 5*	1712.09.01.08	B 10 16	1712.25.07.02	E 10 15	1712.37.01.83	H 50 6
0980.51.10.00	F 10 6*	1712.09.06.10	B 10 25	1712.25.07.07	E 10 15+16	1712.37.01.84	H 50 4
0982.40.01.00	H 20 9	1712.09.07.03	B 10 30	1712.25.07.14	E 10 20	1712.37.02.01	H 52 1-11
0994.10.31.00	F 10 8*	1712.09.07.13	B 10 31	1712.25.07.14	H 56 17	1712.37.02.02	H 52 1
0994.80.18.00	D 30 17	1712.09.07.23	B 10 34	1712.25.07.24	E 10 27	1712.37.02.08	H 52 2
0995.10.01.00	B 40 49	1712.12.01.00	D 20 1-24	1712.25.08.01	E 10 28-30	1712.37.02.12	H 52 3
0995.10.33.00	B 40 51	1712.12.01.01	D 20 1	1712.25.08.02	E 10 28	1712.37.02.25	H 52 12
0995.10.34.00	B 40 50	1712.12.01.10	D 20 3	1712.25.08.07	E 10 28+29	1712.37.02.31	H 52 13
1101.22.14.00	H 10 18-24	1712.12.01.16	D 20 9	1712.25.08.11	E 10 31	1712.37.02.36	H 52 14+15
1121.42.02.06	C 20 8	1712.12.03.13	D 30 9	1712.25.09.01	E 10 32-34	1712.37.02.37	H 52 14
1121.42.02.31	C 20 19	1712.12.03.18	D 30 12	1712.25.09.02	E 10 32	1712.37.02.51	H 52 20-24
1121.42.02.36	C 20 12	1712.12.52.14	D 30 20	1712.26.03.13	E 20 18	1712.37.02.52	H 52 20
1702.12.92.26	D 20 13	1712.12.92.00	D 20 1-24	1712.26.03.21	E 20 30	1712.37.02.68	H 52 29
1705.06.01.14	B 30 16	1712.14.02.01	G 10 2+ 3	1712.34.01.01	H 20 1	1712.37.02.72	H 52 30
1705.14.02.10	G 10 10	1712.14.02.01	G 20 2+ 3	1712.34.01.15	H 20 2+ 3	1712.37.02.85	H 52 35
1705.14.02.10	G 20 10	1712.14.02.01	G 70 2+ 3	1712.34.01.17	H 20 3	1712.37.03.02	H 53 2
1705.14.02.10	G 30 10	1712.14.02.05	G 10 4	1712.34.01.20	H 20 4	1712.37.03.05	H 53 5
1705.19.02.27	G 10 20*	1712.14.02.05	G 20 4	1712.34.02.17	H 30 6	1712.37.03.06	H 53 6
1705.19.02.27	G 20 20*	1712.14.02.05	G 30 4	1712.34.02.21	H 30 7- 9	1712.37.03.18	H 53 12
1705.19.02.27	G 30 21*	1712.14.02.05	G 70 4	1712.34.03.01	H 30 20	1712.37.03.29	H 53 16
1705.19.02.27	G 40 16*	1712.14.03.01	G 10 7	1712.34.03.07	H 30 21	1712.37.03.37	H 53 20-22
1705.19.02.27	G 50 16*	1712.14.03.01	G 20 7	1712.34.03.14	H 30 26	1712.37.03.38	H 53 20
1705.19.02.27	G 60 16*	1712.14.03.01	G 30 7	1712.34.03.17	H 30 25	1712.37.04.02	H 51 42
1705.19.02.27	G 70 17*	1712.14.03.01	G 40 7a	1712.34.03.20	H 30 28	1712.37.04.18	H 53 25-31
1712.02.50.08	A 10 13b	1712.14.03.01	G 50 7	1712.34.03.23	H 30 30	1712.37.04.19	H 53 25
1712.02.50.09	A 10 13c	1712.14.04.09	G 10 15	1712.34.04.21	H 20 13	1712.37.04.24	H 53 26
1712.02.51.07	A 10 13a	1712.14.04.09	G 20 15	1712.34.05.02	H 20 18	1712.37.06.06	K 11 41*
1712.03.01.18	B 10 29a	1712.14.05.01	G 10 1	1712.34.05.05	H 20 20	1712.37.06.25	H 54 4
1712.04.07.01	B 10 19	1712.15.06.01	G 20 1	1712.34.05.10	H 20 25	1712.37.06.35	H 54 6
1712.04.07.02	B 10 20*	1712.16.02.01	G 30 2+ 3	1712.34.06.29	H 40 1	1712.37.06.35	K 11 45
1712.05.01.01	B 20 1	1712.16.04.01	G 30 10-13	1712.34.07.01	H 10 25-30	1712.37.06.39	H 54 7

Teilnummer	Seite Nr.	Teilnummer	Seite Nr.	Teilnummer	Seite Nr.	Teilnummer	Seite Nr.
1712.37.06.39	K 11 46	1712.46.03.01	J 10 10+11	1713.34.12.06	H 46 2	1713.52.07.01	C 50 1
1712.37.06.65	H 54 8	1712.46.03.02	J 10 10	1713.34.12.28	H 46 12	1713.52.07.23	C 50 21
1712.37.06.66	H 54 11	1712.46.04.31	J 10 38	1713.42.08.01	C 30 14	1713.52.07.25	C 50 22
1712.37.06.67	H 54 12	1712.46.04.32	J 10 39	1713.42.08.01	C 30 29	1713.52.07.35	C 50 25
1712.37.06.67	K 10 1	1712.46.04.33	J 10 40	1713.42.08.13	C 30 18	1713.52.07.46	C 50 29
1712.37.06.74	H 54 1	1712.46.04.34	J 10 41	1713.42.08.14	C 30 19	1713.52.07.56	C 50 33
1712.37.06.74	K 11 40	1712.46.90.00	J 11 53	1713.42.15.01	C 31 9	1713.52.07.58	C 50 34
1712.37.07.01	H 54 15	1712.51.10.01	K 11 51	1713.42.92.14	C 30 34	1713.52.08.01	C 60 11
1712.37.07.05	H 54 16	1712.51.10.05	K 11 53	1713.42.92.20	C 30 38	1713.52.08.10	C 60 12
1712.37.10.01	H 55 1-20	1712.51.10.06	K 11 54	1713.51.02.07	K 10 4	1713.52.08.24	C 60 16
1712.37.10.03	H 55 1	1712.51.13.01	K 11 56	1713.51.02.08	K 10 4	1713.52.08.31	C 60 19
1712.37.10.09	H 55 2	1712.92.00.00	B 50 1-17	1713.51.03.07	K 10 5	1713.52.08.38	C 60 20
1712.37.10.19	H 55 7	1712.92.01.01	B 50 1	1713.51.03.08	K 10 5	1713.52.09.01	C 85 1
1712.37.10.20	H 55 8	1712.92.01.08	B 50 2	1713.51.04.02	K 10 8	1713.52.09.06	C 85 2
1712.37.10.24	H 55 11	1712.92.01.16	B 50 3	1713.51.04.10	K 10 9	1713.52.09.15	C 85 5
1712.37.10.31	H 55 13-20	1712.92.01.17	B 50 4	1713.51.04.30	K 10 15	1713.52.90.01	C 70 18
1712.37.10.32	H 55 13	1712.92.02.01	B 50 14	1713.51.04.40	K 10 18	1713.52.90.07	C 70 19
1712.37.10.39	H 55 14	1712.92.02.12	B 50 17	1713.51.04.44	K 10 18	1713.52.90.08	C 70 20
1712.37.10.49	H 55 19	1712.93.01.01	C 30 10	1713.51.04.44	K 11 35	1713.52.90.10	C 70 21
1712.37.10.57	H 55 21	1712.93.02.35	C 45 8-19	1713.51.04.46	K 10 19	1713.52.90.15	C 70 22
1712.37.10.62	H 55 22	1712.93.02.36	C 45 9	1713.51.04.51	K 10 22	1713.53.01.01	C 75 1
1712.37.10.68	H 55 23	1712.93.02.41	C 45 15	1713.51.04.54	K 10 23a*	1713.53.02.01	C 75 2
1712.37.11.01	H 56 1	1712.93.02.42	C 45 16	1713.51.05.02	K 10 24	1713.53.03.02	C 75 4
1712.37.11.12	H 56 7	1712.93.02.43	C 45 17	1713.51.05.28	K 10 25	1713.53.03.03	C 75 5
1712.37.11.20	H 56 12+13	1712.93.02.44	C 45 8	1713.51.05.30	K 10 25	1713.53.03.06	C 75 6
1712.37.11.21	H 56 12	1712.93.03.35	C 45 9-20	1713.51.05.33	K 10 26	1713.53.04.01	C 75 11
1712.37.11.28	H 56 16	1712.93.03.44	C 45 20	1713.51.06.01	K 10 29	1713.53.05.01	C 75 13
1712.37.11.42	H 56 24	1713.03.00.00	B 10 1	1713.51.06.07	K 10 30	1713.53.05.05	C 75 14
1712.37.12.47	H 57 8	1713.03.01.60	B 10 3	1713.51.06.08	K 10 31	1713.53.05.10	C 75 15
1712.37.13.01	H 51 36	1713.03.01.85	B 10 27	1713.51.06.09	K 10 32	1713.53.07.11	C 80 7
1712.37.13.08	H 51 39	1713.03.02.41	B 10 4	1713.51.06.27	K 11 36	1713.53.07.13	C 80 9
1712.42.01.01	C 20 1	1713.03.02.85	B 10 28	1713.51.07.01	K 11 38	1713.53.07.20	C 80 14
1712.42.01.25	C 20 2	1713.04.00.00	B 10 6	1713.51.07.09	K 11 39	1713.53.09.01	C 85 7
1712.42.01.25	C 75 19	1713.05.04.01	B 25 14	1713.51.08.33	K 11 49	1713.53.09.07	C 85 9
1712.42.01.28	C 20 3	1713.05.06.01	B 20 17	1713.51.14.09	K 11 58	1713.54.01.01	C 70 1
1712.42.01.28	C 75 17	1713.06.00.00	B 30 1-18	1713.51.14.20	K 11 59	1713.54.01.10	C 70 2
1712.42.01.35	C 20 5	1713.06.02.08	B 30 7	1713.51.16.01	K 15 1	1713.54.03.01	C 70 3
1712.42.02.01	C 20 7	1713.12.03.02	D 30 7	1713.51.16.14	K 15 3	1713.54.03.09	C 70 5
1712.42.02.12	C 20 11-14	1713.12.52.01	D 30 16	1713.51.16.22	K 15 4	1713.54.03.10	C 70 6
1712.42.02.13	C 20 11	1713.12.52.03	D 30 18	1713.51.16.89	K 15 2	1713.54.05.01	C 70 8
1712.42.05.05	C 30 5	1713.14.04.01	G 10 10-14	1713.52.01.01	C 55 1	1713.54.05.06	C 70 9
1712.42.07.09	C 40 10	1713.15.04.01	G 20 10-14	1713.52.02.01	C 55 2	1713.54.05.11	C 70 10
1712.42.09.01	C 30 7	1713.25.01.01	E 10 1	1713.52.02.06	C 55 3	1713.54.05.14	C 70 14
1712.42.09.02	C 30 8	1713.25.01.10	E 10 4	1713.52.03.01	C 55 10	1713.54.05.18	C 70 11
1712.42.12.10	C 31 2	1713.25.06.01	E 10 12	1713.52.03.13	C 55 11	1713.54.05.25	C 70 12
1712.42.12.16	C 31 6	1713.27.01.01	H 10 1	1713.52.03.35	C 55 17	1713.54.05.30	C 70 15
1712.42.12.21	C 31 1	1713.27.01.15	H 10 2	1713.52.04.01	C 60 1	1713.54.05.31	C 70 16
1712.42.13.01	C 30 1	1713.27.02.01	H 10 7-9	1713.52.04.06	C 60 2	1713.63.01.01	K 20 24
1712.42.13.07	C 30 2	1713.27.02.10	H 10 9	1713.52.04.14	C 60 4	1713.63.06.10	K 20 17
1712.42.91.00	C 31 11-20	1713.28.01.01	H 10 10	1713.52.05.01	C 60 6	1713.63.06.16	K 20 18
1712.42.91.08	C 31 14	1713.28.01.15	H 10 11	1713.52.05.02	C 60 7	1713.63.06.21	K 20 19
1712.42.91.22	C 31 11	1713.28.01.26	H 10 12	1713.52.05.06	C 60 9	1713.93.02.01	C 45 1
1712.43.01.12	C 40 1	1713.28.01.27	H 10 13	1713.52.05.13	C 60 10	1713.93.02.08	C 45 3
1712.46.02.01	J 10 4-6	1713.28.51.09	H 10 17a*	1713.52.06.01	C 65 1	1713.93.02.12	C 45 4
1712.46.02.02	J 10 4	1713.34.11.18	H 45 24	1713.52.06.10	C 65 2	1713.93.02.41	C 45 24
1712.46.02.10	J 10 7	1713.34.12.01	H 46 1	1713.52.06.17	C 65 4	1713.93.03.01	C 45 2

Teilnummer	Seite Nr.	Teilnummer	Seite Nr.	Teilnummer	Seite Nr.	Teilnummer	Seite Nr.
1713.93.05.01	C 45 25	1715.34.08.08	H 40 5	1715.37.04.01	H 51 42-47	3203.01.04.11	E 10 21
1713.93.05.02	C 45 26	1715.34.08.15	H 40 7	1715.37.04.06	H 51 43	5633.13.09.06	J 10 37
1715.12.03.24	D 30 15	1715.34.08.26	H 40 13	1716.16.04.17	G 30 20		

NOTIZEN

NOTIZEN
