



# **AP 630**

**ERSATZTEILLISTE**

**SPARE PARTS LIST**

**LISTE DES PIÈCES DE RECHANGE**

**CATALOGO RICAMBI**

**CATÀLOGO DE PIEZAS DE RECAMBIO**

## Hinweise für die Ersatzteil-Bestellung

Die auf den einzelnen Blättern vorhandenen Abbildungen der Maschinenteile sind mit Positionsnummern versehen. Diese geben im darunterliegenden Text die Teil-Nummern und deren Bezeichnung an. Haben sich Teile geändert, so ist dies durch einen Strich vor den Positionsnummern im Textteil gekennzeichnet. Jede Bestellung muß zur Vermeidung von Irrtümern und Fehllieferungen folgende Angaben enthalten:

Teil-Nummer und Benennung des Ersatzteils (in dieser Liste feststellen)

Menge der gewünschten Ersatzteile

Gewünschte Lieferart (Post, Frachtgut, Expreß)

Volle Anschrift des Bestellers (mit Postleitzahl)

Die in dieser Liste aufgeführten Teil-Nummern haben Vorrang vor auf manchen Teilen eingegossenen oder eingepprägten Bezeichnungen. Schrauben, Muttern, Federringe und Scheiben zum Befestigen kompletter Ersatzteilgruppen werden normalerweise nicht mitgeliefert. Bei Bedarf ist die Teil-Nummer der Befestigungsteile anzugeben.

Das Teil-Nr. Verzeichnis am Ende der Liste dient zum schnellen Aufsuchen von Teilen, deren Nummer bekannt ist.

Abkürzungen:

6kt = Sechskant; kpl. = komplett; at. = austauschbar; \* = nicht abgebildet.  
nB = nach Bedarf

Die **Fabrik-Nummer** ist auf dem nebenstehend gezeigten Nummernschild angegeben. Garantiefälle und Rückfragen können ohne Angabe der Fabrik-Nummer nicht bearbeitet werden. Bitte tragen Sie deshalb diese Nummer gleich nach Auslieferung der Maschine hier ein:

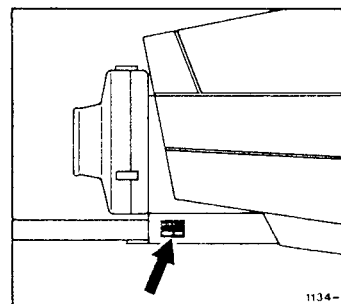

Nachdruck nicht gestattet – alle Rechte sowie technische Änderungen vorbehalten. Die Abbildungen sind für Form und Ausführung nicht verbindlich. Copyright 1987 by Gebrüder Welger GMBH & CO. Kommanditgesellschaft, Wolfenbüttel.

F.W. 4.87. 2500000

**GEBRÜDER WELGER** GMBH & CO. KOMMANDITGESELLSCHAFT

Gebrüder-Welger-Straße Postfach 1965 3340 Wolfenbüttel

Telefon: (05331) 404-0 · Telex: 095639 · Telegramme: Welger Wolfenbüttel



## **Achse**

Road Axle – Essieu  
Assale – Eje

**A**

---

## **Gestell und Zubehör**

Bale Chamber and Trailer Loaders – Canal de Passage et Accessoires  
Telaio ed Accessori – Canal de Prensado y Accesorios

**B**

---

## **Aufsammler**

Pick-up Reel – Ramasseur  
Raccoglitore – Recogedor

**C**

---

## **Kolbenantrieb**

Main Drive – Transmission Principale  
Trasmissione-Pistone – Transmision del Piston

**D**

---

## **Raffer- und Querförderantrieb**

Packer and Crossfeed Drive – Entraînement de l'Ameneur et du Transporteur  
Transversal – Comando Forcone Introduttore e Forcone Alimentatore –  
Accionamiento del Alimentador y Transportador

**E**

---

## **Raffer und Querförderer**

Packer and Cross Feeder – Ameneur et Transporteur Transversal  
Introduttore e Forconi – Alimentador y Transportador

**F**

---

## **Binder-Grundteile**

Knotter Basic Parts – Pièces Générales du Noueur  
Legatore-Particolari Base – Piezas Base del Atador

**G**

---

## **Garnbindung**

Twine Knotters – Noueurs à Ficelle  
Legatura di Spago – Atador de Sisal

**H**

---

## **Drahtbindung**

Wire Knotters – Noueurs à Fil de Fer  
Legatura Filo di Ferro – Atador de Alambre

**J**

---

## **Schutzvorrichtung und Beleuchtung**

Guards and Lighting Equipment – Protecteurs et Eclairage Electrique  
Dispositivi di Protezione ed Illuminazione – Dispositivos de Proteccion  
y Equipo Electrico

**K**

---

## **Teilnummern-Verzeichnis**

Part-Number Index – Répertoire Numérique des Pièces de Rechange  
Indice del Codice – Lista de Numero de Referencias de Piezas

**L**

---

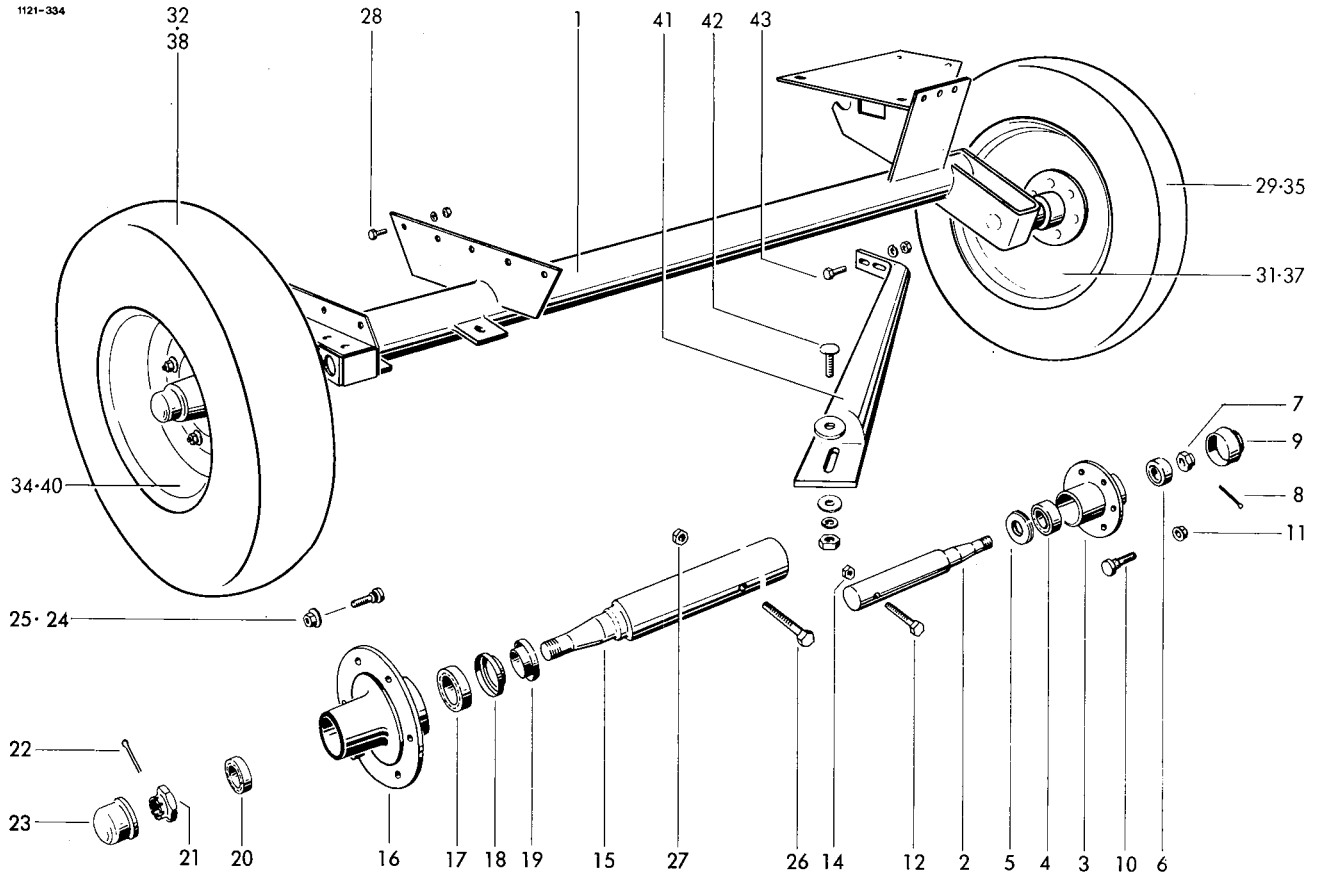

## RADACHSE

1	1135.02.01.01	Achse	1	28	0901.21.08.00	6kt-Schraube M10x25	9
2-11	0942.18.11.00	Achsstummel kpl.	1		0907.10.10.00	6kt-Mutter M10	9
2	0942.19.21.00	Achsstummel	1		0910.15.11.00	Scheibe 11	9
3	0942.21.43.00	Radnabe	1		0911.10.10.00	Federring A10	9
4	0922.50.06.00	Kegelrollenlager 302 06	1	29-31	0944.10.15.00	Rad kpl.Normalbereifung	1
5	0942.26.02.00	Lamellenring	1	32-34	0944.10.60.00	Rad kpl.Normalbereifung	1
6	0922.50.04.00	Kegelrollenlager 302 04	1	35-37	0944.10.34.00	Rad kpl.Zusatzbereifung	1
7	0908.20.16.00	Kronenmutter M18x1,5	1	38-40	0944.80.19.00	Rad kpl.Zusatzbereifung	1
8	0916.11.01.00	Splint 4x36	1	29	0944.20.14.00	Reifen 7.00-12 AM 4PR	1
9	0942.24.81.00	Radkapsel	1	30*	0944.30.14.00	Schlauch 7.00-12	1
10	0942.22.83.00	Radbolzen	5	31	0944.51.16.00	Scheibenrad 4,25x12 ET4	1
11	0942.89.81.00	Kugelbundmutter	5	32	0944.20.60.00	Reifen 10.0/75-15,3 Impl.	1
	0901.11.49.00	6kt-Schraube M12x90	1	33*	0944.30.60.00	Schlauch 10.0/75-15	1
14	0907.80.12.00	Sicherungsmutter M12	1	34	0944.51.64.00	Scheibenrad 9.00x15,3 ETS	1
15-25	0942.18.16.00	Achsstummel kpl.	1	35	0944.20.34.00	Reifen 8.00-12 Impl. 6PR	1
15	0942.19.23.00	Achsstummel	1	36*	0944.30.21.00	Schlauch 8.00-12	1
16	0942.21.40.00	Radnabe	1	37	0944.51.16.00	Scheibenrad 4,25x12 ET4	1
17	0942.20.20.00	Kegelrollenlager	1	38	0944.20.71.00	Reifen 11.5/80-15,3 Impl.	1
18	0942.22.60.00	Labyrinthring	1	39*	0944.30.68.00	Schlauch 11.5/80-15	1
19	0942.22.20.00	Stoßring	1	40	0944.51.68.00	Scheibenrad 9.00x15,3 ET20	1
20	0942.20.21.00	Kegelrollenlager	1	41	1135.02.02.01	Strebe	1
21	0908.20.18.00	Kronenmutter M24x1,5	1		1135.76.51.01	Strebe für Drahtbindung	1
22	0916.11.15.00	Splint 5x45	1	42	0903.10.73.00	Flachrundschrabe M10x35	1
23	0942.24.98.00	Radkappe	1		0907.60.10.00	Sicherungsmutter NM10	1
24	0942.22.80.00	Radbolzen	6		0910.60.10.00	Scheibe 10,5	1
25	0908.88.03.00	Kugelbundmutter	6	43	0901.21.10.00	6kt-Schraube M10x30	2
26	0901.12.50.00	6kt-Schraube M16x110	1		0907.60.10.00	Sicherungsmutter NM10	2
27	0907.80.16.00	Sicherungsmutter M16	1		0910.60.10.00	Scheibe 10,5	2

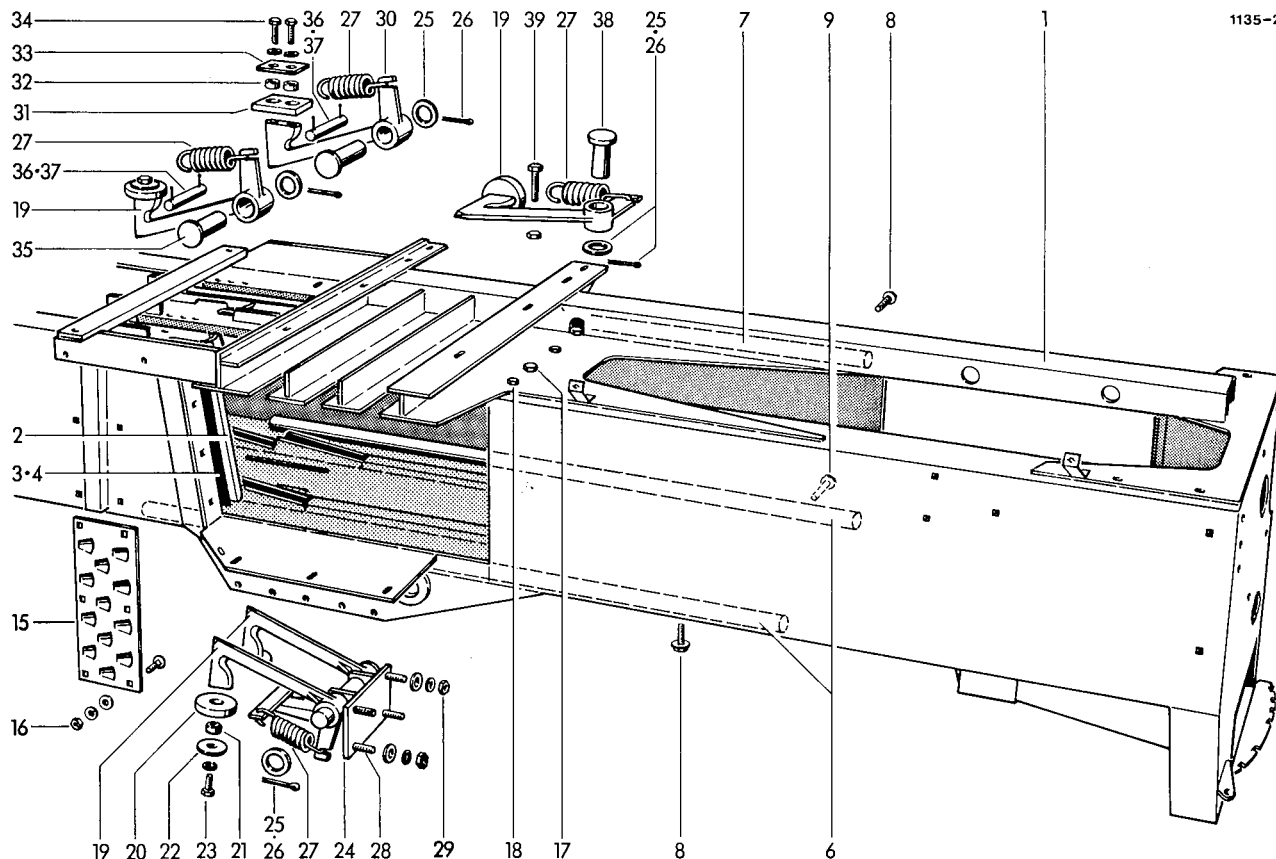

## GESTELL

1	1135.03.04.00	Gestellkörper	1	20	0938.96.17.00	Anschlag	5
2	0982.20.11.00	Messer	1	21	0328.39.00.00	Hülse	5
3	1122.03.05.11	Beilage 1,0 mm dick	nB	22	0328.35.00.00	Scheibe	5
4	1122.03.05.12	Beilage 2,0 mm dick	nB	23	0901.20.68.00	6kt-Schraube M8x25	5
	1122.03.05.16	Beilage 0,5 mm dick	nB		0911.10.08.00	Federring A8	5
5*	0902.60.63.00	Senkschraube M12x35 zu Nr.2	4	24	1125.03.13.10	Halter	1
	0907.10.12.00	6kt-Mutter M12	4	25	0910.25.17.00	Scheibe 17	6
	0911.10.12.00	Federring A12	4	26	0916.10.97.00	Splint 4x25	6
6	1116.03.02.05	Laufschiene	2	27	0940.24.31.00	Zugfeder	6
7	1116.03.02.06	Laufschiene	1	28	0901.20.68.00	6kt-Schraube M8x25	2
8	0901.80.65.00	Sicherungsschraube M10x20	6		0907.10.08.00	6kt-Mutter M8	2
9	0901.80.63.00	Sicherungsschraube M10x16	12		0910.15.09.00	Scheibe 9	2
10*	1116.03.02.40	Beilage 1,0 mm dick z.Nr.6	nB		0911.10.08.00	Federring A8	2
11*	1125.03.06.11	Beilage 1,0 mm dick z.Nr.6	nB	29	0907.10.08.00	6kt-Mutter M8	2
12*	1116.03.02.41	Beilage 2,0 mm dick z.Nr.6	nB		0910.15.09.00	Scheibe 9	2
13*	0904.60.56.00	Gewindestift M10x30 z.Nr.6	2		0911.10.08.00	Federring A8	2
14*	0907.20.10.00	6kt-Mutter M10 zu Nr.13	2	30-34	1122.03.14.01	Rückhalter, kpl.	1
15	0339.37.00.00	Schuppenblech	1	30	0736.87.00.00	Rückhalter	1
16	0903.10.71.00	Flachrundschraube M10x25	6	31	0938.96.18.00	Anschlag	1
	0907.10.10.00	6kt-Mutter M10	6	32	0328.39.00.00	Hülse	2
	0910.80.24.00	Scheibe	6	33	0328.36.00.00	Scheibe	1
	0911.10.10.00	Federring A10	6	34	0901.20.68.00	6kt-Schraube M8x25	2
17	0901.21.53.00	6kt-Schraube M12x50	4		0911.10.08.00	Federring A8	2
	0907.10.12.00	6kt-Mutter M12	4	35	0917.31.49.00	Bolzen	2
	0911.10.12.00	Federring A12	4	36	0917.10.52.00	Bolzen	2
18	0901.20.74.00	6kt-Schraube M8x50	6	37	0916.10.43.00	Splint 2x16	4
	0907.10.08.00	6kt-Mutter M8	6	38	0917.51.53.00	Bolzen	2
	0911.10.08.00	Federring A8	6	39	0901.10.66.00	6kt-Schraube M8x70	2
19-23	1125.03.13.01	Rückhalter, kpl.	5		0907.60.08.00	Sicherungsmutter NM8	2
19	0736.85.00.00	Rückhalter	5				

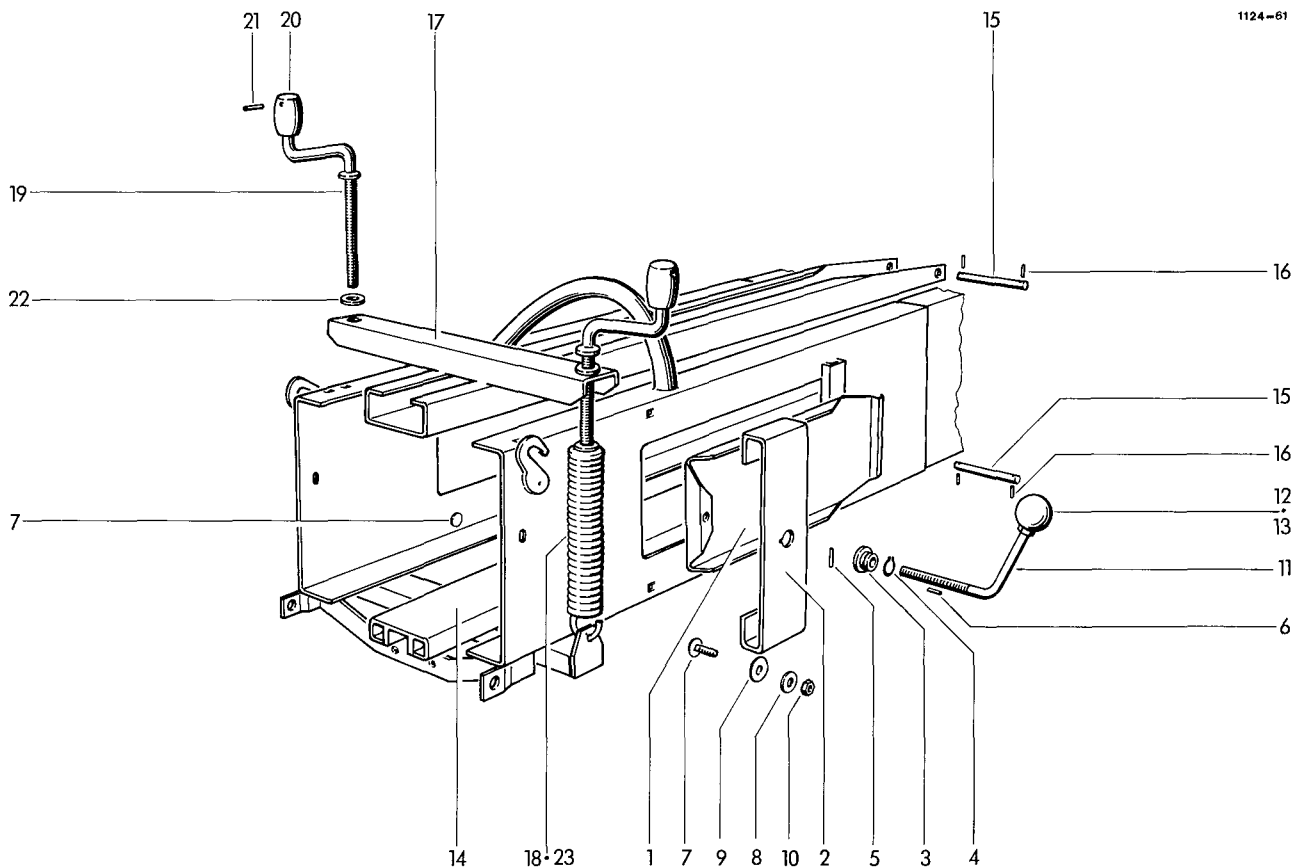

### SPANNVORRICHTUNG

1	1124.04.03.01	Spannklappe	2	13	0911.10.12.00	Federring A12	2
2	1124.04.03.02	Blattfeder	2	14	1135.04.08.01	Spannschiene (unten)	1
3	1116.04.03.03	Mutter	2	15	1122.04.08.12	Bolzen	2
4	0912.10.22.00	Sicherungsring 22x1,2	2	16	0915.51.30.00	Spannhülse 5x24	3
5	0915.51.32.00	Spannhülse 5x28	2	17	1135.04.09.01	Spannschiene (oben)	1
6	0915.51.24.00	Spannhülse 5x12	2	18	0940.29.94.00	Zugfeder	2
7	0903.10.73.00	Flachrundschaube M10x35	4	19-21	1109.04.02.14	Spannkurbel, kpl.	1
8	0910.60.10.00	Scheibe 10,5	4	19	0939.29.80.00	Kurbel	2
9	0910.80.73.00	Scheibe	4	20	0730.13.00.00	Kurbelgriff	2
10	0907.80.10.00	Sicherungsmutter M10	4	21	0915.51.54.00	Spannhülse 6x28	2
11	1116.04.03.11	Spindel	2	22	0910.10.21.00	Scheibe 21	2
12	0939.50.49.00	Kugelknopf F 50	2	23	0940.29.91.00	Zugfeder Sonderausrüstung	2

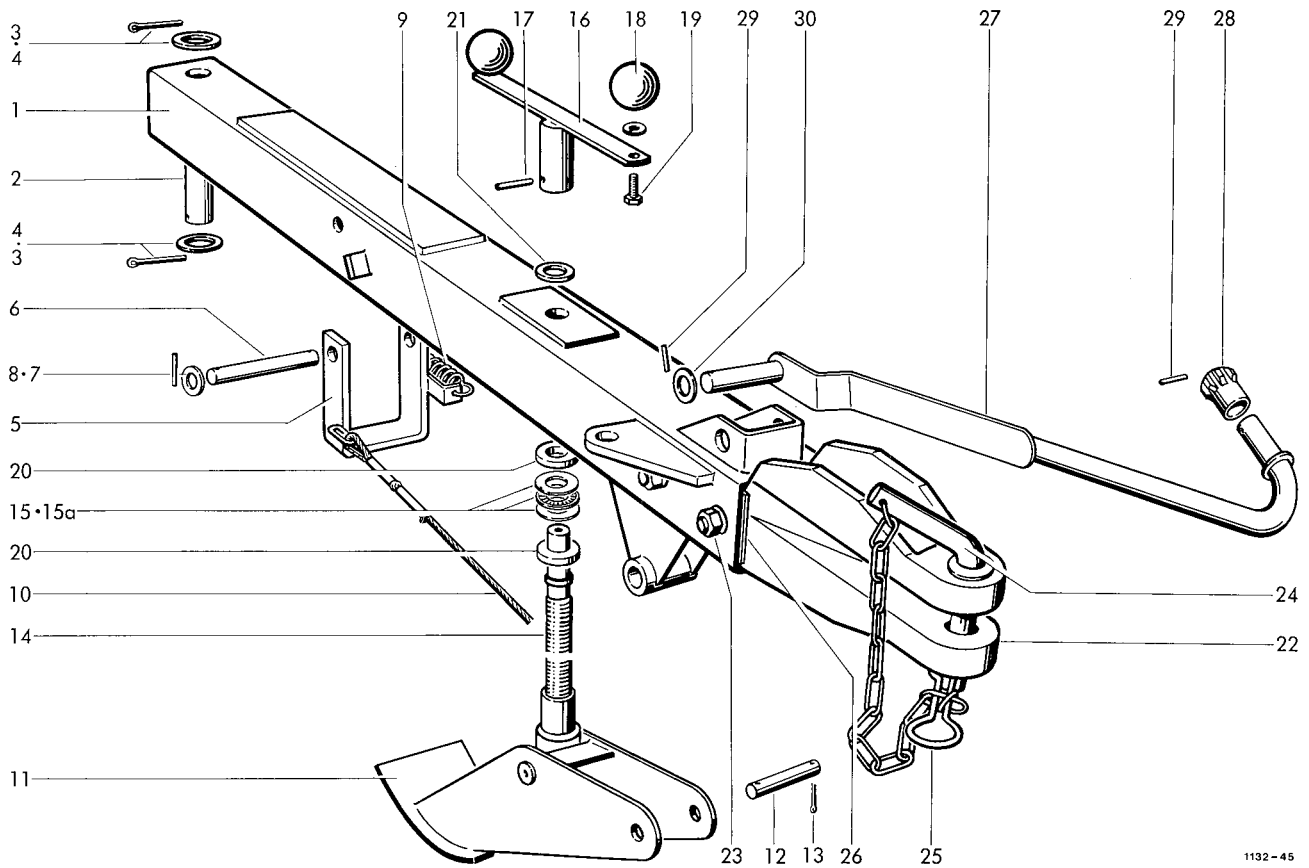

1132-45

### ZUGDEICHSEL

1	1125.05.01.01	Zugrohr	1	21	0910.15.26.00	Scheibe 4 mm dick	nB
2	1105.05.01.05	Bolzen	1		0910.81.16.00	Scheibe 3 mm dick	nB
3	0916.11.49.00	Splint 8x50	2		0910.81.14.00	Scheibe 2 mm dick	nB
4	0910.25.31.00	Scheibe 31	2	22	0753.05.00.00	+Zugkopf	1
5	1125.05.02.01	xBügel	1		0753.04.00.00	oZugkopf	1
6	1125.05.02.06	xBolzen	1	23	0901.12.52.00	6kt-Schraube M16x130	2
7	0910.10.21.00	xScheibe 21	2		0907.10.16.00	6kt-Mutter M16	2
8	0915.51.34.00	Spannhülse 5x32	2		0911.56.16.00	Spannscheibe 16	4
9	0940.23.31.00	xZugfeder	1	24	1115.05.91.01	+Bolzen mit Nr.25	1
10	0936.49.79.00	xZugseil	1		2101.05.07.01	oVorsteckerbolzen mit Nr.25	1
11	1105.07.02.01	Stützfuss	1	25	0916.22.12.00	+Federsicherung	1
12	1105.07.02.07	Bolzen	1		0916.22.13.00	oFedersicherung	1
13	0916.11.12.00	Splint 5x32	2	26	1124.07.04.06	Füllblech 1mm dick	nB
14	1105.07.02.09	Spindel	1				
15	0922.93.07.00	Axial-Nadelkranz AXK 2542	1				
15a	0922.93.08.00	Axialscheibe AS 2542	2				
16	1105.07.02.11	Kurbel mit Nr.17-19	1	27	1124.05.11.01	Stütze	1
17	0915.51.58.00	Spannhülse 6x40	1	28	0354.09.00.00	Stützkopf	1
18	0939.50.49.00	Kugelknopf F 50	2	29	0915.51.30.00	Spannhülse 5x24	2
19	0901.21.45.00	6kt-Schraube M12x20	2	30	0910.15.18.00	Scheibe 18	1
	0911.10.12.00	Federring A12	2				
20	0328.90.00.00	Scheibe	2				

### GELENKWELLENSTÜTZE

+ = Normalausführung 30 Ø  
o = Sonderausführung 20 Ø  
x = für Inland Sonderausführung, für Ausland Serie

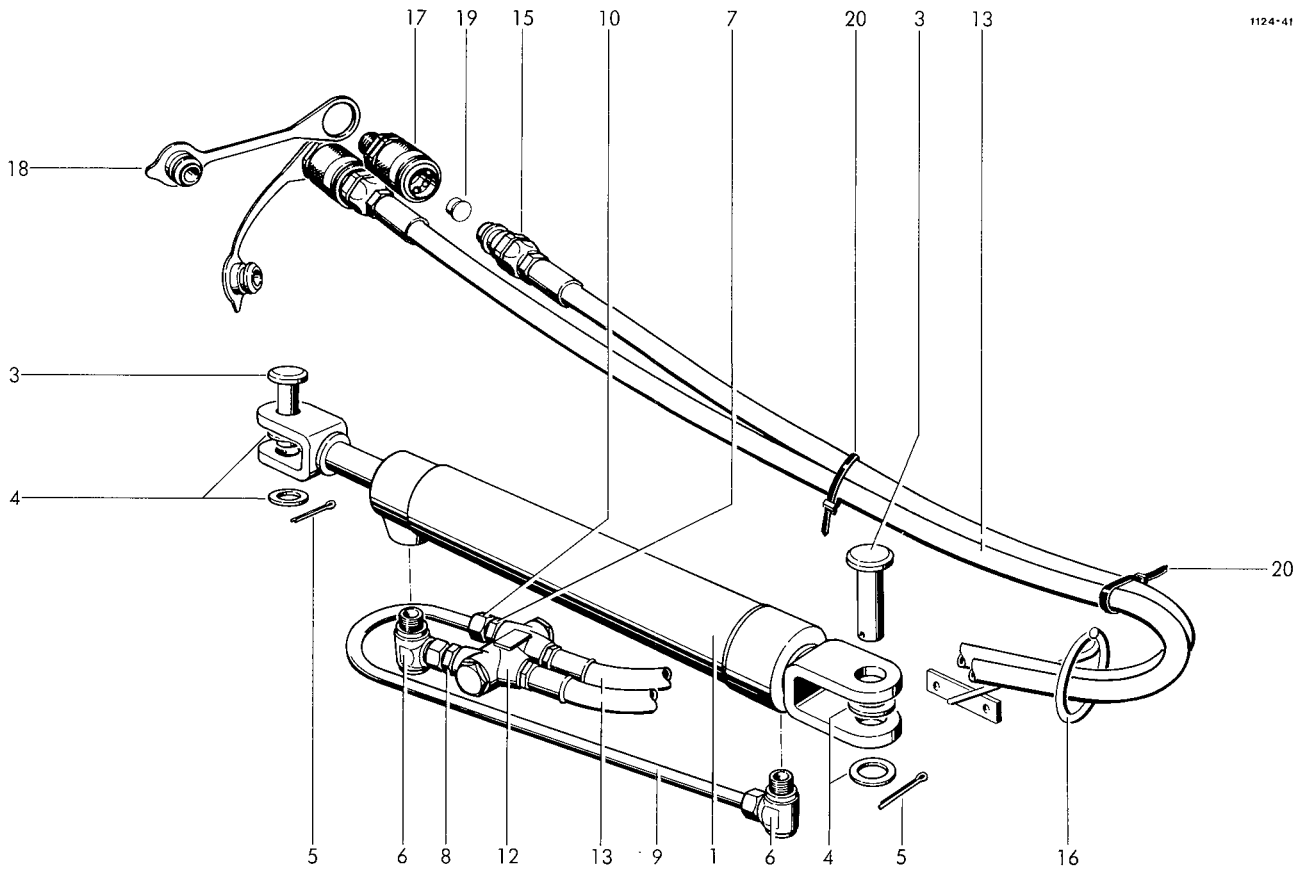

HYDRAULISCHE  
DEICHSELARRETIERUNG  
(Für Inland Serie, für Ausland Sonderausführung)

1	0951.11.18.00	Hydrozylinder	1	12	0952.21.06.00	Sperrventil	1
2*	0951.51.18.00	Dichtungssatz zu Nr.1	1	13	0954.12.72.00	Höchstdruckschlauch	2
3	0917.62.47.00	Bolzen	2		0954.12.82.00	+Höchstdruckschlauch	2
4	0910.15.26.00	Scheibe 26	4	14*	0925.40.18.00	Dichtring zu Nr.13	nB
5	0916.11.24.00	Splint 6x40	2	15	0954.31.22.00	Kupplungsstecker mit Einschraubstutzen	2
6	0955.31.16.00	Winkel-Schwenkverschraubung	2	16	1124.05.05.20	Schlauchhalter	1
7	0955.12.33.00	Gerade Einschraubversch.	1	17	0954.31.01.00	Kupplungsmuffe	2
8	0955.60.33.00	Gerader Einschraubstutzen	1	18	0954.32.10.00	Staubstecker	2
9-11	1116.87.05.11	Rohrleitung kpl.	1	19	0938.90.70.00	Kegelstopfen	2
9	1116.87.05.07	Rohr nicht einzeln lieferb.	1	20	0972.64.01.00	Kabelbinder	2
10	0955.91.10.00	Überwurfmutter AL 12	2	21*	0925.40.21.00	Dichtring zu Nr.15	nB
11*	0955.96.08.00	Schneidring L 12 zu Nr.10	2				

+ = nur für Gelenkwellenstrang



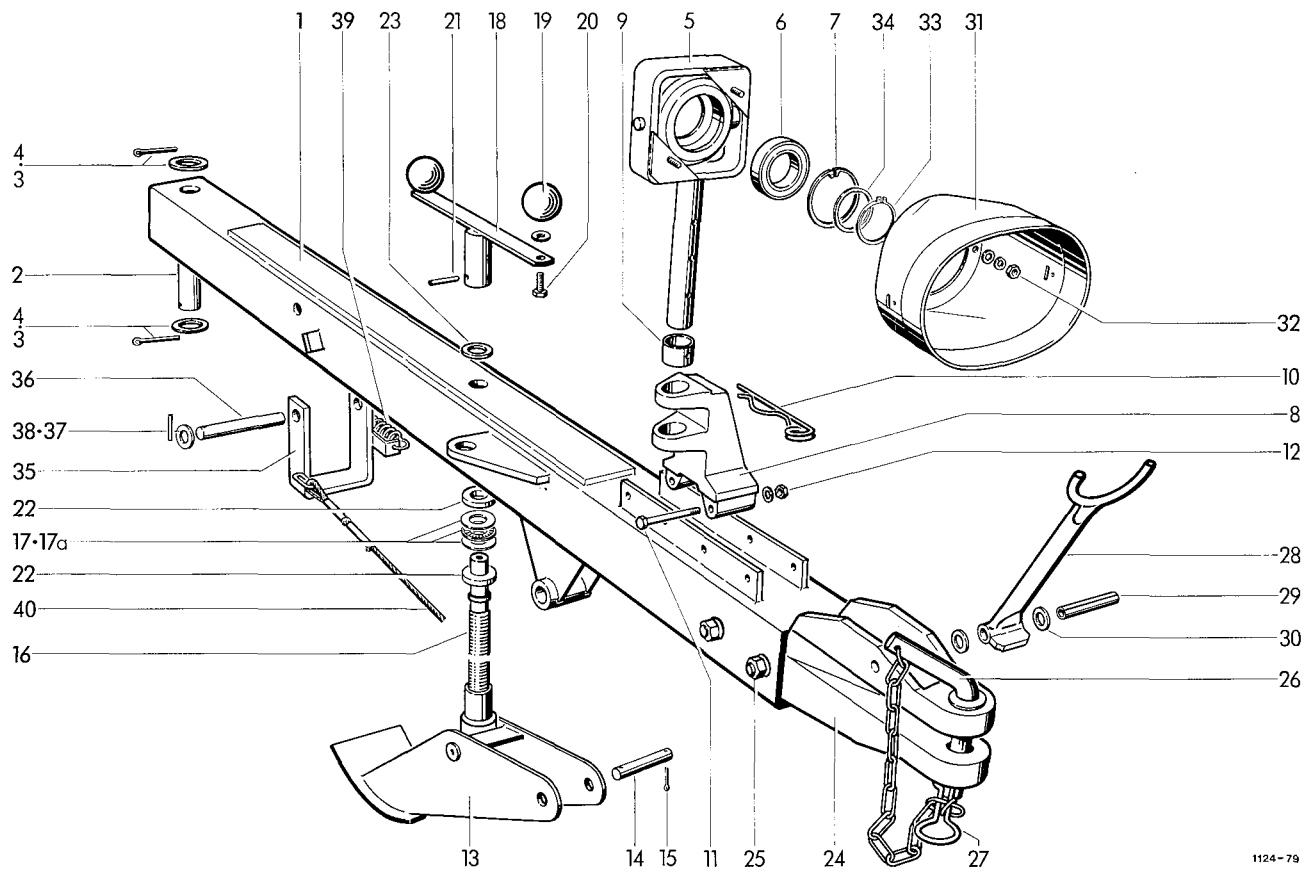

1124-79

ZUGDEICHSEL  
(Sonderausrüstung)

1	1124.07.01.01	Deichselrohr	1	23	0910.15.26.00	Scheibe, 4mm dick	nB
2	1105.05.01.05	Bolzen	1		0910.81.16.00	Scheibe, 3mm dick	nB
3	0910.25.31.00	Scheibe 31	2		0910.81.14.00	Scheibe, 2mm dick	nB
4	0916.11.49.00	Splint 8x50	2	24	0753.05.00.00	+Zugkopf	1
5-7	1124.07.02.01	Lagerung, kpl.	1		0753.04.00.00	oZugkopf	1
5	1124.07.02.03	Stütze	1	25	0901.12.52.00	6kt-Schraube M16x130	2
6	0922.12.49.00	Rillenkugellager 6009-2RS	1		0907.10.16.00	6kt-Mutter M16	2
7	0912.15.75.00	Sicherungsring 75x2,5	1		0911.10.16.00	Federring A16	4
8	0712.26.00.00	Lagerbock	1	26	1115.05.91.01	+Bolzen	1
9	1124.07.02.13	Hülse	1		2101.05.07.01	oVorsteckerbolzen	1
10	0916.22.12.00	Federsicherung	1	27	0916.22.12.00	+Federsicherung	1
11	0901.11.49.00	6kt-Schraube M12x90	2		0916.22.13.00	oFedersicherung	1
	0910.10.13.00	Scheibe 13	2	28	1124.07.10.01	Stütze	1
12	0907.80.12.00	Sicherungsmutter M12	2	29	0915.52.21.00	Spannhülse 10x75	1
13	1105.07.02.01	Stützfuß	1	30	0911.30.12.00	Federscheibe B12	2
14	1105.07.02.07	Bolzen	1	31	0930.46.12.00	Schutztopf	1
15	0916.11.12.00	Splint 5x32	2	32	0907.10.08.00	6kt-Mutter M8	2
16	1105.07.02.09	Spindel	1		0910.40.09.00	Scheibe R9	2
17	0922.93.07.00	Axial-Nadelkranz AXK 2542	1		0911.10.08.00	Federring A8	2
17a	0922.93.08.00	Axialscheibe AS 2542	2	33	0912.10.45.00	Sicherungsring 45x1,75	1
18	1105.07.02.11	Kurbel mit Nr.19-20	1	34	0910.76.45.00	Stützscheibe zu Nr.33	1
19	0939.50.49.00	Kugelknopf F 50	2	35	1124.07.12.01	Bügel	1
20	0901.21.45.00	6kt-Schraube M12x20	2	36	1124.07.12.07	Bolzen	1
	0911.10.12.00	Federring A12	2	37	0910.10.21.00	Scheibe 21	2
21	0915.51.58.00	Spannhülse 6x40	1	38	0915.51.34.00	Spannhülse 5x32	2
22	0328.90.00.00	Scheibe	2	39	0940.23.31.00	Zugfeder	1
			40	0936.49.79.00	Zugseil	1	

+ = Normalausführung 30 Ø  
o = Sonderausführung 20 Ø

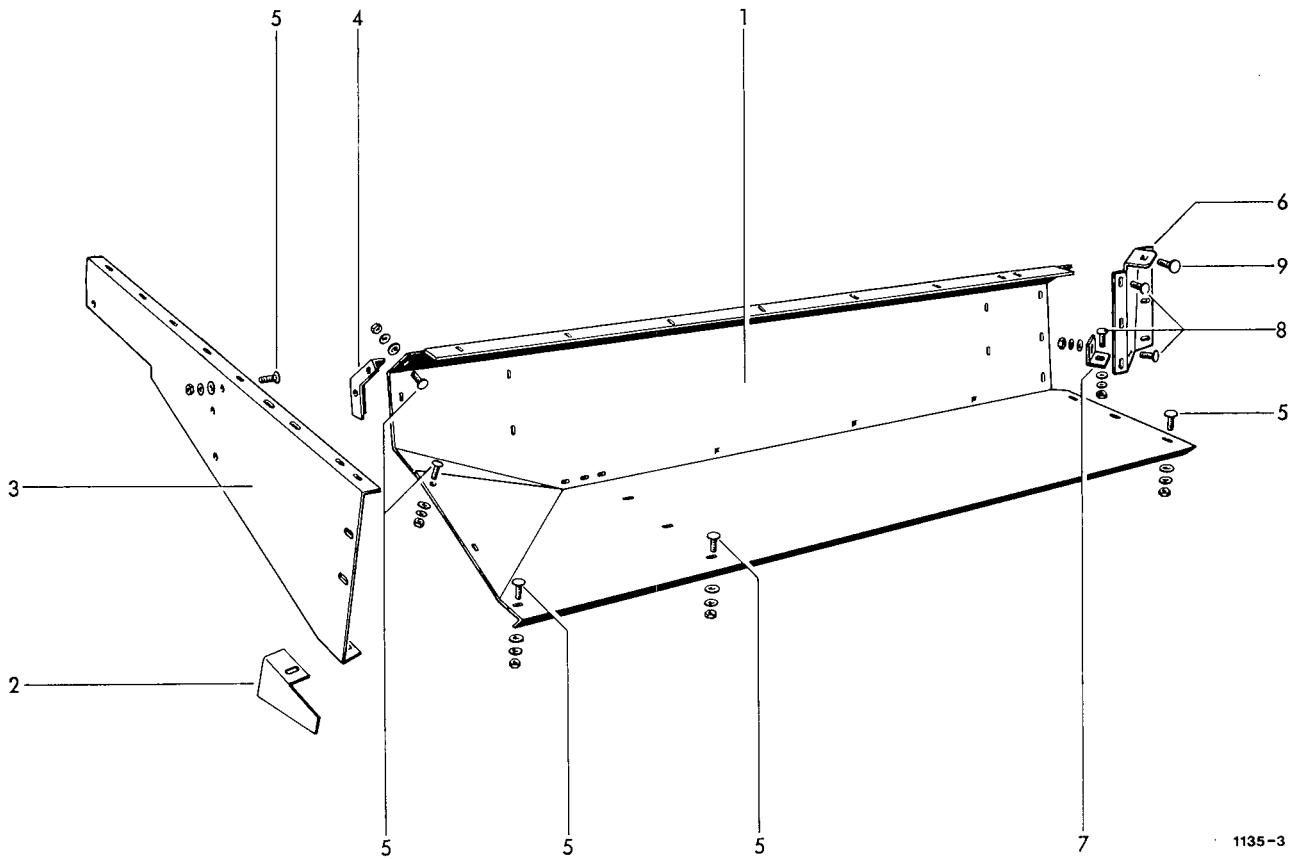

1135-3

QUERFÖRDERTISCH

1	1135.31.01.01	Tisch	1	6	1135.31.04.01	Messereckblech	1
2	1123.31.01.11	Abdeckblech	1	7	1125.31.04.12	Winkel	1
3	1135.31.01.02	Seitenteil	1	8	0903.10.41.00	Flachrundschraube M8x20	5
4	1135.31.01.03	Winkel	1		0907.60.08.00	Sicherungsmutter NM8	5
5	0903.10.42.00	Flachrundschraube M8x25	14		0910.80.18.00	Scheibe	5
	0907.10.08.00	6kt-Mutter M8	14	9	0903.10.42.00	Flachrundschraube M8x25	3
	0910.80.18.00	Scheibe	14		0907.60.08.00	Sicherungsmutter NM8	3
	0911.10.08.00	Federring A8	14		0910.80.18.00	Scheibe	3

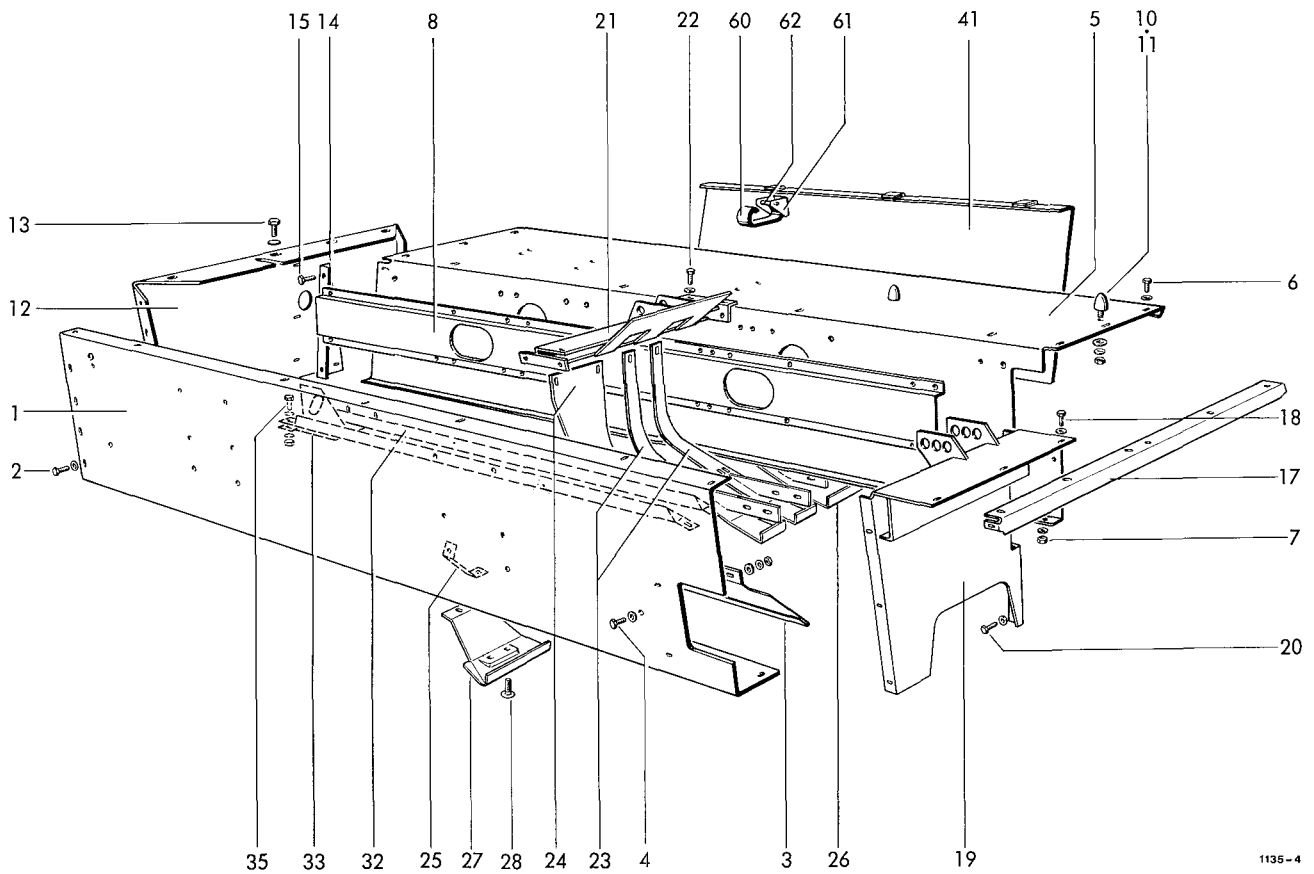

1135-4

RAFFERKASTEN

1	1135.32.01.01	Vorderwand	1	15	0901.20.66.00	6kt-Schraube M8x20	6
2	0901.20.66.00	6kt-Schraube M8x20	5		0907.60.08.00	Sicherungsmutter NM8	6
	0907.10.08.00	6kt-Mutter M8	5		0910.80.18.00	Scheibe	12
	0910.80.18.00	Scheibe	5	16	0938.90.40.00	Stopfen	1
	0911.10.08.00	Federring A8	5	17	1125.32.04.03	Profil	1
3	1135.32.01.12	Ableitblech, kpl.	1	18	0901.20.66.00	6kt-Schraube M8x20	5
4	0901.20.66.00	6kt-Schraube M8x20	6		0907.60.08.00	Sicherungsmutter NM8	5
	0907.60.08.00	Sicherungsmutter NM8	6		0910.80.18.00	Scheibe	10
	0910.80.18.00	Scheibe	6	19	1135.32.05.02	Versteifungsblech	1
5	1135.32.02.01	Mittelwand	1	20	0901.20.66.00	6kt-Schraube M8x20	3
6	0903.10.41.00	Flachrundschaube M8x20	9		0907.60.08.00	Sicherungsmutter NM8	3
	0907.10.08.00	6kt-Mutter M8	9		0910.80.18.00	Scheibe	6
	0910.80.18.00	Scheibe	9	21	1135.32.06.01	Verbindung	1
	0911.10.08.00	Federring A8	9	22	0901.20.66.00	6kt-Schraube M8x20	7
7	0901.20.66.00	6kt-Schraube M8x20	4		0907.60.08.00	Sicherungsmutter NM8	7
	0907.60.08.00	Sicherungsmutter NM8	4		0910.80.18.00	Scheibe	7
	0911.10.08.00	Federring A8	4	23	1135.32.06.37	Mittelsteg	2
8	1135.32.02.08	Hutprofil	1	24	1135.32.06.27	Füllblech	1
9*	0901.21.06.00	6kt-Schraube M10x20 zu Nr.8	8	25	1135.32.06.32	Halter	1
	0907.10.10.00	6kt-Mutter M10	8	26	1135.32.06.43	Leitblech	1
	0911.10.10.00	Federring A10	8	27	1135.32.06.48	Leitblech	1
10	0940.91.70.00	Parabelfeder	2	28	0903.10.42.00	Flachrundschaube M8x25	3
11	0907.60.08.00	Sicherungsmutter NM8	2		0907.60.08.00	Sicherungsmutter NM8	3
	0910.80.18.00	Scheibe	2		0910.80.18.00	Scheibe	3
12	1135.32.03.01	Seitenwand	1	29	0901.20.66.00	6kt-Schraube M8x20	1
13	0901.20.66.00	6kt-Schraube M8x20	8		0907.10.08.00	6kt-Mutter M8	1
	0907.60.08.00	Sicherungsmutter NM8	8		0911.10.08.00	Federring A8	1
	0910.80.18.00	Scheibe	16	30	0901.20.66.00	6kt-Schraube M8x20	4
14	1125.32.03.08	Anschlußwinkel	1		0907.60.08.00	Sicherungsmutter NM8	4
					0910.80.18.00	Scheibe	4

Fortsetzung B 41

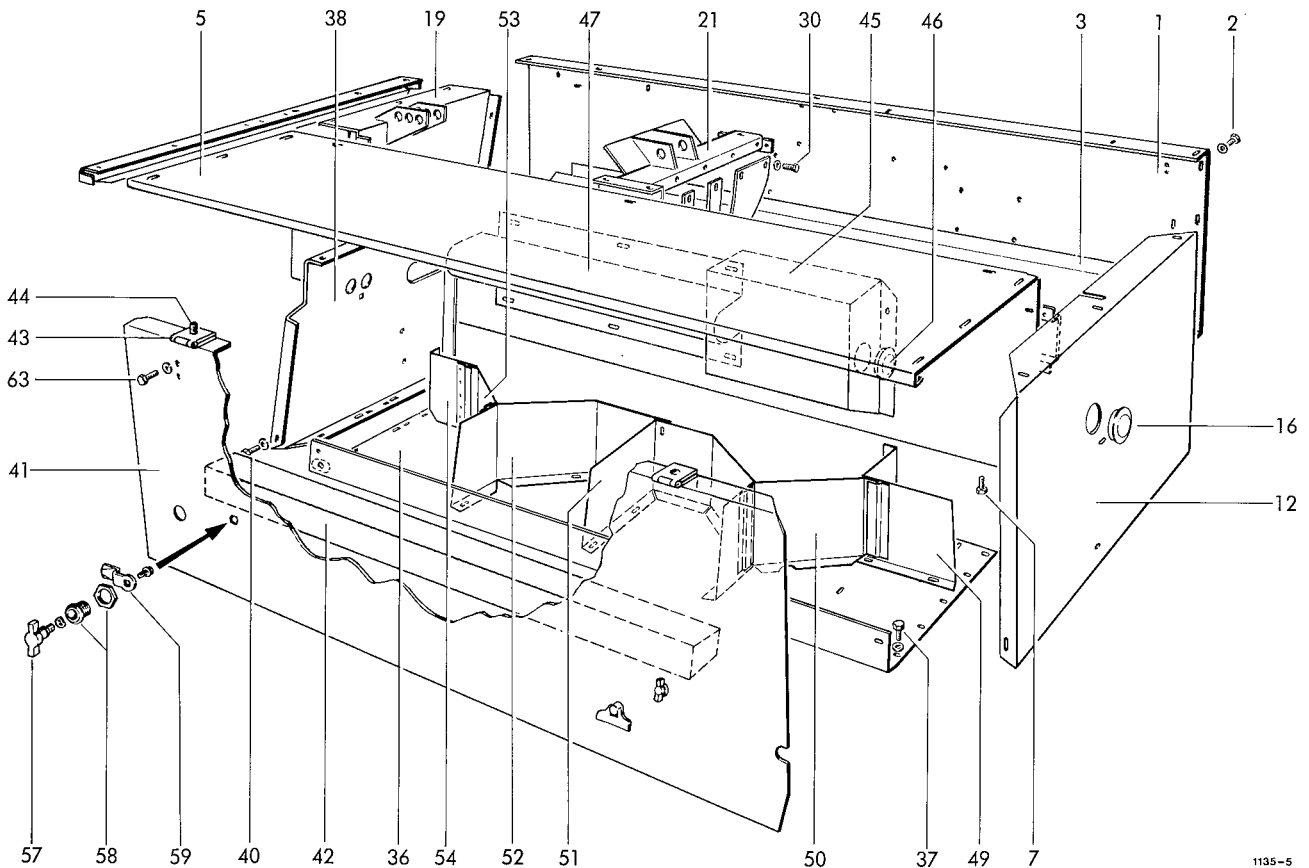

1135-5

31	0903.10.71.00	Flachrundschraube M10x25	4	45	1135.32.10.01	Kasten	2
	0907.10.10.00	6kt-Mutter M10	4	46	0938.90.40.00	Stopfen	1
	0911.10.10.00	Federring A10	4	47	1135.32.10.13	Schutzblech	1
32	1135.32.07.01	Steg	2	48*	0901.21.06.00	6kt-Schraube M10x20 z.Nr.44	6
33	1125.32.07.07	Verladelasche	1		0907.60.10.00	Sicherungsmutter NM10	6
34*	0903.10.42.00	Flachrundschraube M8x25			0910.15.11.00	Scheibe 11	6
		zu Nr. 32,33	2	49	1135.32.10.18	Trennblech	1
	0907.60.08.00	Sicherungsmutter NM8	2	50	1135.32.10.26	Steckwand	1
	0910.80.18.00	Scheibe	2	51	1135.32.10.29	Trennblech	1
35	0901.20.70.00	6kt-Schraube M8x30	2	52	1135.32.10.37	Trennblech	1
	0907.60.08.00	Sicherungsmutter NM8	2	53	1135.32.10.46	Steckwand	1
	0910.80.18.00	Scheibe	2	54	1135.32.10.48	Trennblech	1
36	1135.32.08.01	Garnkastenboden	1	55*	0901.20.66.00	6kt-Schraube M8x20z.Nr49-54	10
37	0901.20.68.00	6kt-Schraube M8x25	8		0907.60.08.00	Sicherungsmutter NM8	10
	0907.60.08.00	Sicherungsmutter NM8	8		0910.80.18.00	Scheibe	20
	0910.80.18.00	Scheibe	16	56*	0901.20.66.00	6kt-Schraube M8x20z.Nr49-54	5
38	1135.32.08.09	Trennwand	1		0907.60.08.00	Sicherungsmutter NM8	5
39*	0901.21.08.00	6kt-Schraube M10x25 z.Nr.38	3		0910.80.18.00	Scheibe	5
	0907.60.10.00	Sicherungsmutter NM10	3	57-59	0938.29.81.00	Vorreiber,einschraubbar kpl.	2
	0910.15.11.00	Scheibe 11	3	57	0938.29.82.00	Knebelbetätigung	2
40	0901.20.66.00	6kt-Schraube M8x20	3	58	0938.29.83.00	Gehäuse mit Mutter	2
	0907.60.08.00	Sicherungsmutter NM8	3	59	0938.29.84.00	Zunge	2
	0910.80.18.00	Scheibe	3	60	0940.61.40.00	Feder	1
41+42	1135.32.09.01	Kastenklappe, kpl.	1	61	1124.51.18.02	Federhalter	2
41	1135.32.09.02	Kastenklappe	1	62	0901.10.24.00	6kt-Schraube M6x60	2
42	1135.32.09.03	Schaumstoffeinlage	1		0907.80.06.00	Sicherungsmutter M6	2
43	0938.31.54.00	Scharnier	2	63	0901.20.45.00	6kt-Schraube M6x16	4
44	0902.50.42.00	Senkschraube M6x12	6		0907.10.06.00	6kt-Mutter M6	4
	0907.10.06.00	6kt-Mutter M6	6		0910.40.06.00	Scheibe R6,6	8
	0910.40.06.00	Scheibe R6,6	6		0911.10.06.00	Federring A6	4
	0911.10.06.00	Federring A6	6				

Siehe auch B 40

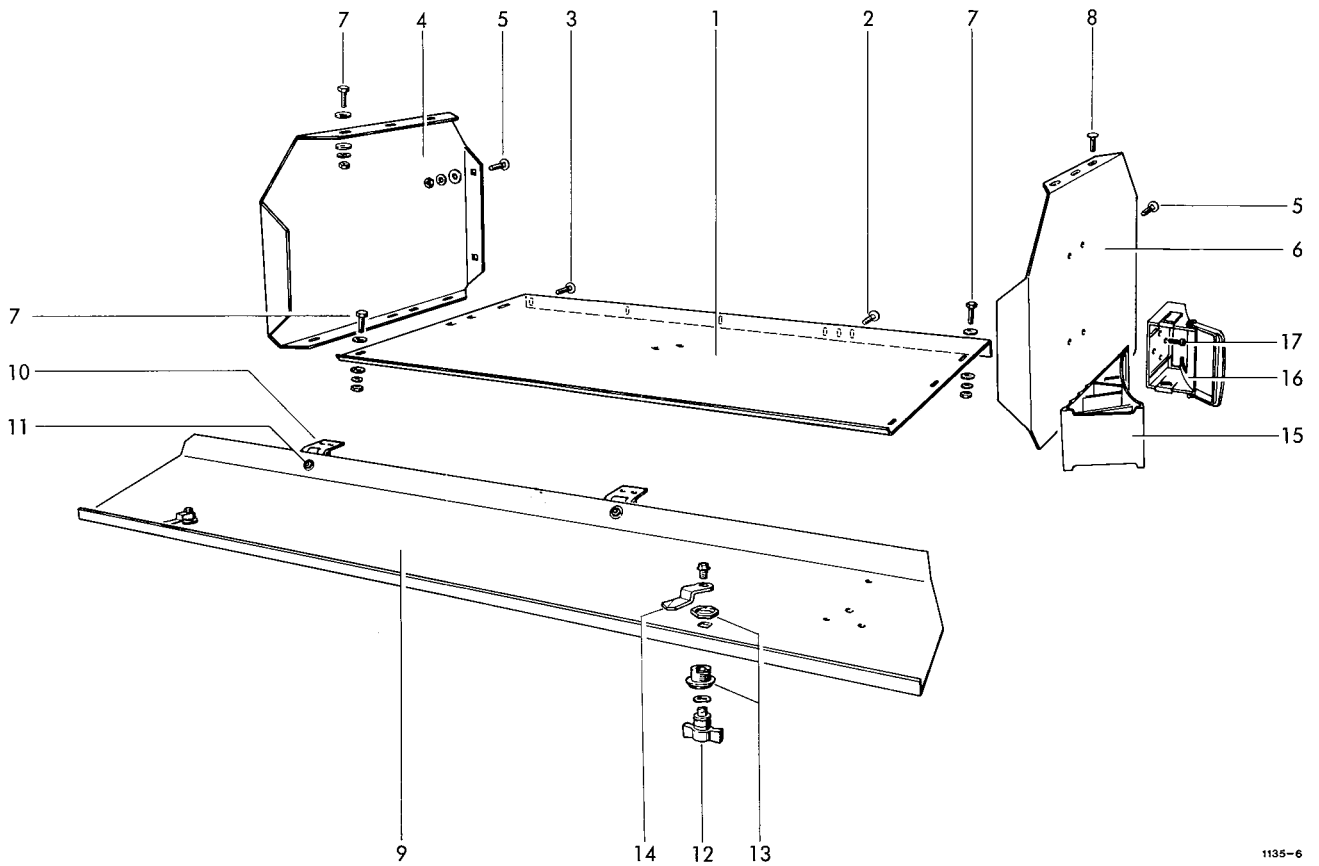

1135-6

### ZUSATZGARNBEHÄLTER

1	1135.38.01.01	Bodenblech	1	10	0938.31.54.00	Scharnier	2
2	0903.10.42.00	Flachrundschraube M8x25	3	11	0902.50.42.00	Senkschraube M6x12	6
	0907.10.08.00	6kt-Mutter M8	3		0907.10.06.00	6kt-Mutter M6	6
	0910.80.18.00	Scheibe	3		0910.40.06.00	Scheibe R6,6	6
	0911.10.08.00	Federring A8	3		0911.10.06.00	Federring A6	6
3	0903.10.41.00	Flachrundschraube M8x20	3	12-14	0938.29.81.00	Vorreiber, einschraubbar kpl.2	2
	0907.10.08.00	6kt-Mutter M8	3	12	0938.29.82.00	Knebelbetätigung	2
	0910.80.18.00	Scheibe	3	13	0938.29.83.00	Gehäuse mit Mutter	2
	0911.10.08.00	Federring A8	3	14	0938.29.84.00	Zunge	2
4	1135.38.02.01	Trennwand	1				
5	0903.10.41.00	Flachrundschraube M8x20	4				
	0907.60.08.00	Sicherungsmutter NM8	4				
	0910.80.18.00	Scheibe	4				
6	1135.38.02.08	Trennwand	1				
7	0901.20.66.00	6kt-Schraube M8x20	7	15	0994.10.31.00	Unterlegkeil	1
	0907.60.08.00	Sicherungsmutter NM8	7	16	0994.10.32.00	Unterlegkeilhalter	1
	0910.80.18.00	Scheibe	14	17	0902.24.45.00	Zylinderschraube M5x16	2
8	0903.10.41.00	Flachrundschraube M8x20	2		0907.10.05.00	6kt-Mutter M5	2
	0907.60.08.00	Sicherungsmutter NM8	2		0910.40.05.00	Scheibe R5,5	2
	0910.80.18.00	Scheibe	4		0911.10.05.00	Federring A5	2
9	1125.38.03.01	Klappe	1				

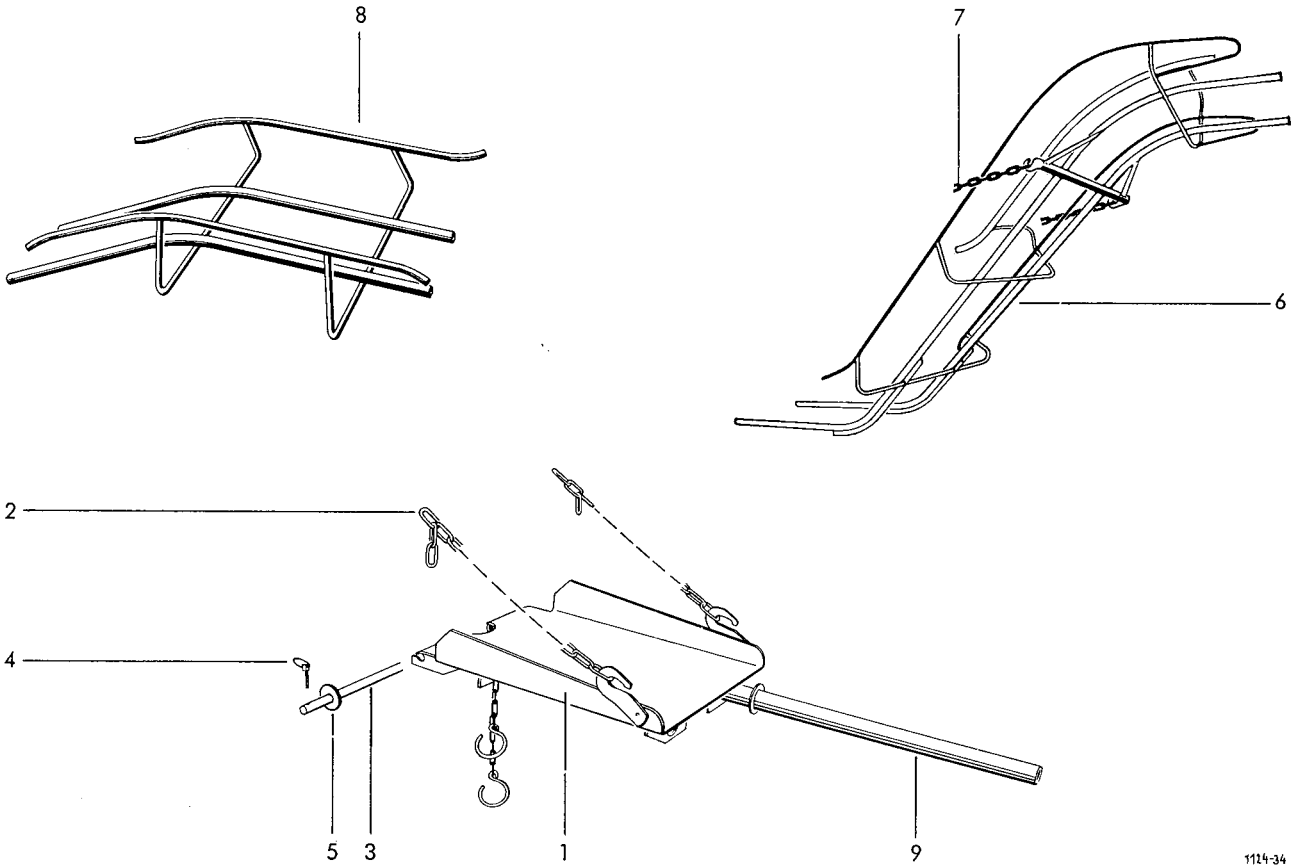

1114-34

BALLENLEITBLECH

ABLEGESCHURRE  
Sonderzubehör

1	1115.81.03.01	Schurre	1	8	1105.81.90.01	Ablegeschurre	1
2	0935.13.14.00	Kette 14 Glieder	2				
3	3151.07.04.01	Bolzen	1				
4	0916.20.05.00	Klappstecker	2				
5	3154.07.04.02	Distanzring	2				
		LADESCHURRE Sonderzubehör					
6	1105.81.06.01	Ladeschurre	1				
7	0935.13.53.00	Kette 53 Glieder	2	9	1115.81.91.01	Abwurfrohr	1
		BALLENABWURF- VORRICHTUNG Sonderzubehör					

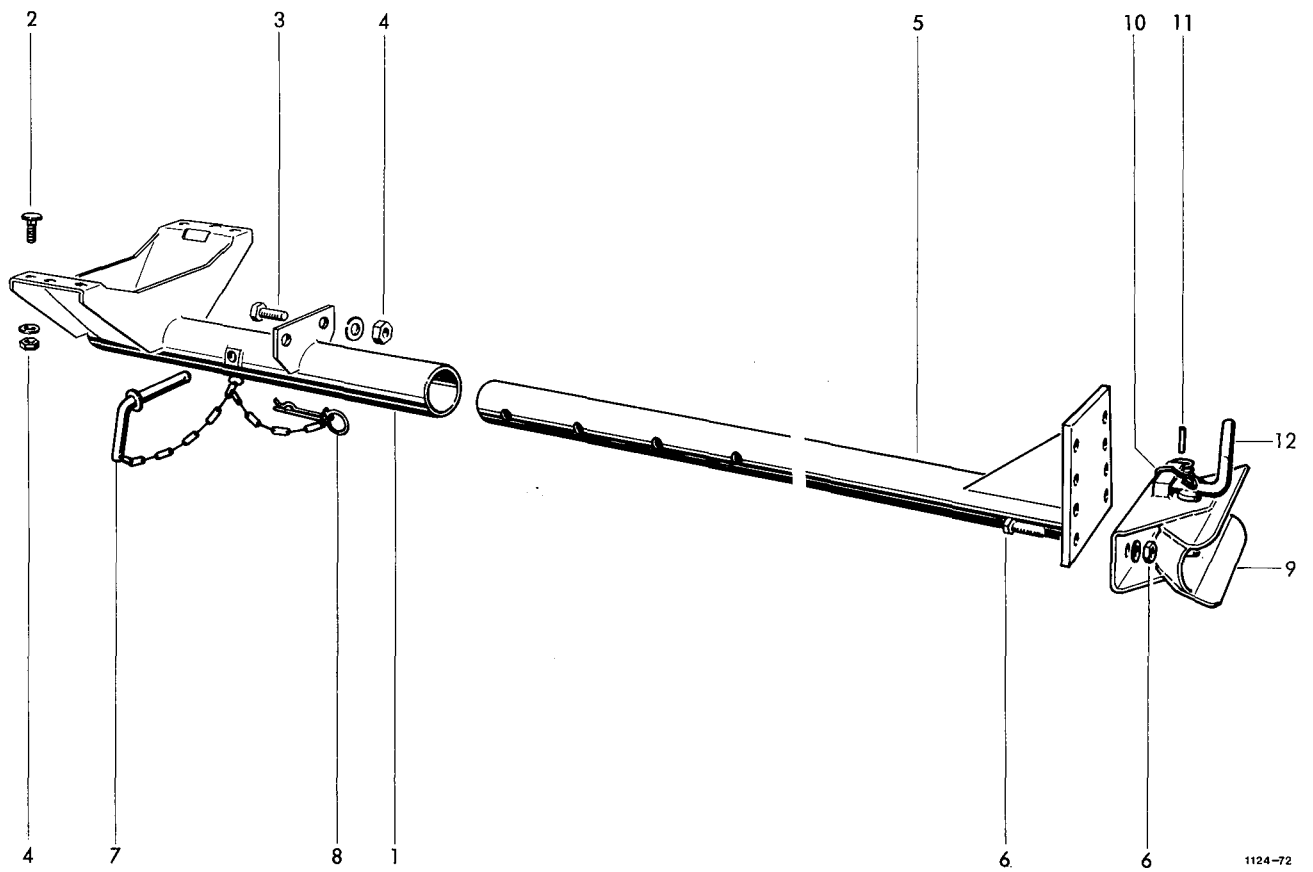

1124-72

WAGENANHÄNGUNG, VERSTELLBAR  
Sonderzubehör

1-12	1122.89.00.00	Wagenanhängung	1	7	2101.05.07.01	Vorsteckerbolzen	1
1	1122.89.01.01	Anhängevorrichtung	1	8	0916.22.13.00	Federsicherung	1
2	0903.11.04.00	Flachrundschaube M12x35	4	9-11	0990.46.05.00	Fangmaul kpl.	1
	0910.10.13.00	Scheibe 13	4	9-12	0990.46.02.00	Anhängekupplung kpl.	1
3	0901.21.51.00	6kt-Schraube M12x40	2	9	0990.46.06.00	Fangmaul	1
	0910.10.13.00	Scheibe 13	2	10	0940.86.41.00	Feder	1
4	0907.80.12.00	Sicherungsmutter M12	6	11	0915.51.79.00	Spannhülse 8x24	1
5	1121.81.01.01	Anhängerohr	1	12	0990.46.07.00	Kupplungsbolzen	1
6	0901.22.52.00	6kt-Schraube M16x50	2				
	0907.10.16.00	6kt-Mutter M16	2				
	0911.10.16.00	Federring A16	2				

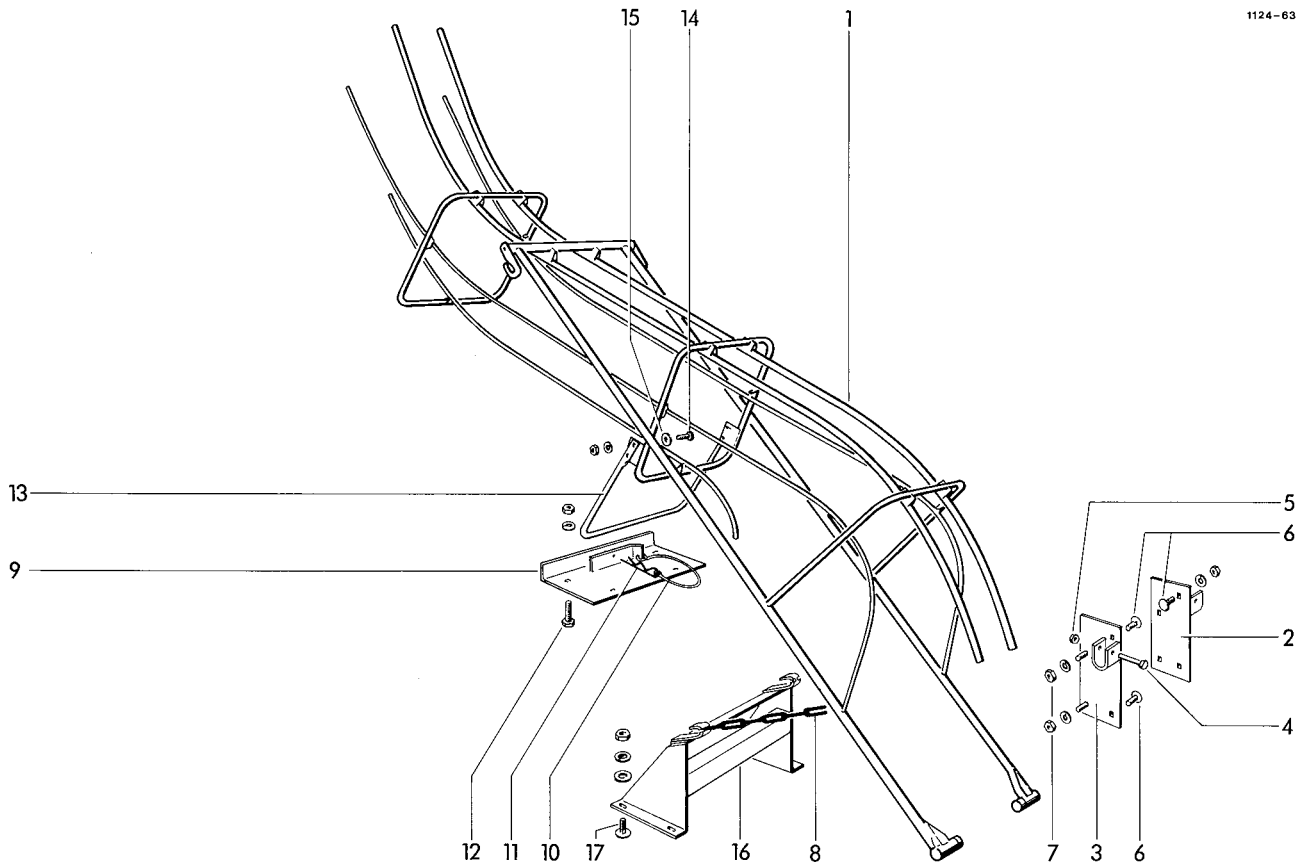

LADESCHURRE, klappbar  
Sonderzubehör

1	1122.80.01.01	Ladeschurre	1	9	1124.80.03.20	Platte	1
				10	0937.19.03.00	Sicherungsteil	1
		ANBAUTEILE		11	0916.22.07.00	Federsicherung	1
2	1122.80.03.01	Schurrenlager		12	0901.21.06.00	6kt-Schraube M10x20	4
3	1122.80.03.05	Schurrenlager	1		0907.10.10.00	6kt-Mutter M10	4
4	0901.11.05.00	6kt-Schraube M10x60	1		0911.10.10.00	Federring A10	4
5	0907.80.10.00	Sicherungsmutter M10	2	13	1122.80.03.30	Stützbügel	1
6	0903.10.70.00	Flachrundschaube M10x20	2	14	0901.21.08.00	6kt-Schraube M10x25	4
	0907.10.10.00	6kt-Mutter M10	6		0907.10.10.00	6kt-Mutter M10	4
	0911.10.10.00	Federring A10	6		0911.10.10.00	Federring A10	4
7	0903.10.71.00	Flachrundschaube M10x25	6	15	0910.60.10.00	Scheibe 10,5	2
	0907.10.10.00	6kt-Mutter M10	2	16	1135.80.03.37	Kettenbock	1
	0911.10.10.00	Federring A10	2	17	0903.10.71.00	Flachrundschaube M10x25	4
8	0935.13.65.00	Kette 65 Glieder	2		0907.10.10.00	6kt-Mutter M10	4
9-11	1124.80.03.18	Stützplatte kpl.	2		0910.10.10.00	Scheibe 10,5	4
			1		0911.10.10.00	Federring A10	4



1124-11

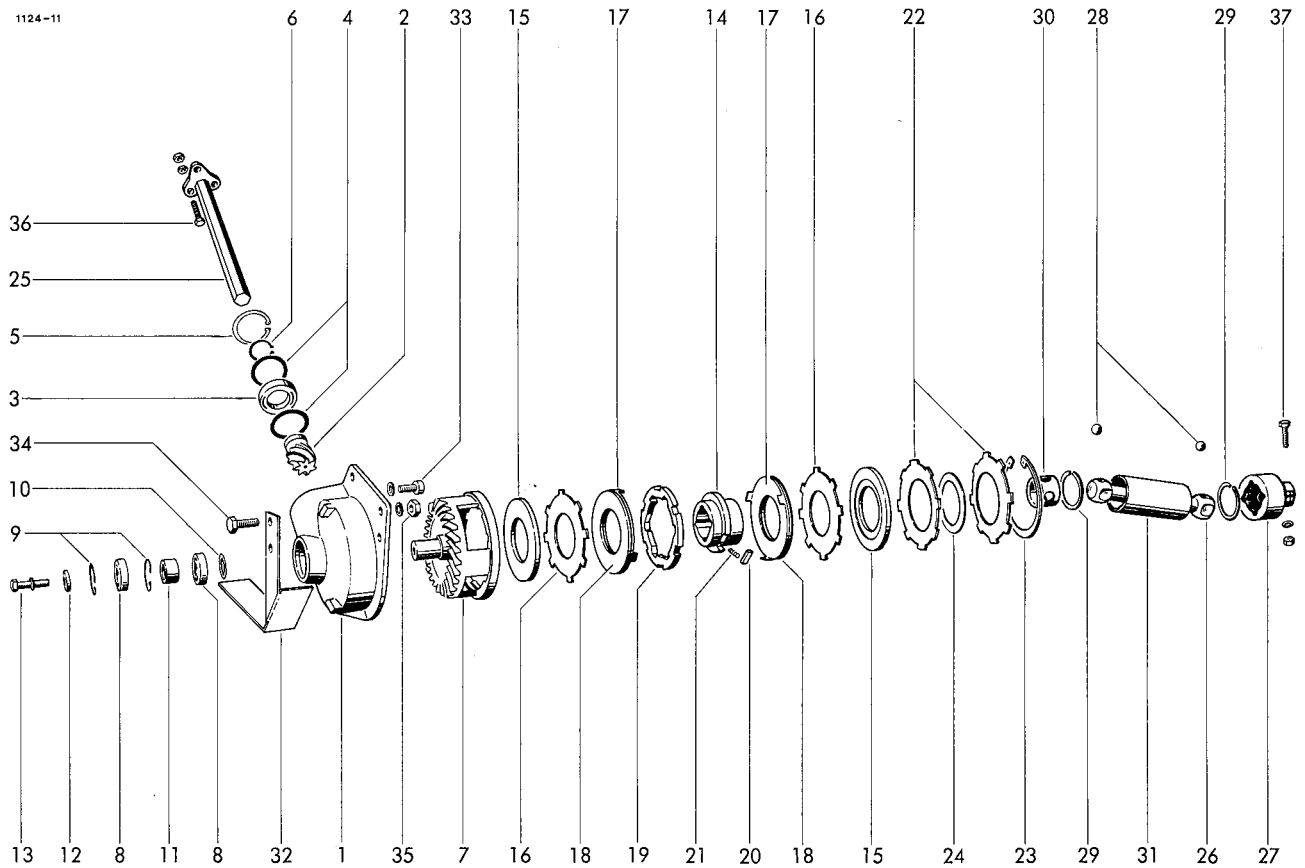

AUFSAMMLERANTRIEB

1	0719.37.00.00	Lagergehäuse	1	22	0940.88.39.00	Tellerfeder	2
2	0307.83.00.00	Ritzel	1	23	0912.16.15.00	Sicherungsring 150x4	1
3	0922.12.48.00	Rillenkugellager 6008-2RS	1	24	0325.56.00.00	Ausgleichsscheibe	nB
4	0910.74.16.00	Paßscheibe	10	25	1125.41.03.01	Antriebswelle	1
5	0912.15.68.00	Sicherungsring 68x2,5	1	26	0752.04.00.00	Kugelgelenkwelle	1
6	0912.10.40.00	Sicherungsring 40x1,75	1	27	0736.68.00.00	Kugelgelenkklaue	1
7	0707.16.00.00	Tellerrad	1	28	0922.96.27.00	Kugel	8
8	0922.12.46.00	Rillenkugellager 6006-2RS	2	29	0912.68.63.00	Sprengring	2
9	0912.15.55.00	Sicherungsring 55x2	2	30	1121.41.04.05	Kugelkäfig	1
10	0910.72.51.00	Paßscheibe	nB	31	1124.41.04.10	Schutzrohr	1
11	1121.41.01.12	Distanzhülse	1	32	1124.41.06.01	Schutz	1
12	0328.20.00.00	Scheibe	1	33	0902.10.63.00	Zylinderschraube M10x25	1
13	0901.21.50.00	6kt-Schraube M12x35	1		0911.10.10.00	Federring A10	1
	0911.10.12.00	Federring A12	1	34	0901.21.11.00	6kt-Schraube M10x35	3
14	0736.78.00.00	Mitnehmer	1		0911.10.10.00	Federring A10	3
15	0736.79.00.00	Führungsring	2	35	0907.80.10.00	Sicherungsmutter M10	3
16	1121.41.02.10	Kupplungsscheibe	2	36	0901.21.11.00	6kt-Schraube M10x35	3
17	1121.41.05.06	Druckscheibe	2		0907.10.10.00	6kt-Mutter M10	3
18	0910.89.93.00	Reibscheibe	2		0907.22.10.00	6kt-Mutter BM10	3
19	0736.77.00.00	Klinkenring	1	37	0901.11.03.00	6kt-Schraube M10x50	1
20	1121.41.05.12	Keil	1		0911.10.10.00	Federring A10	1
21	0940.10.21.00	Druckfeder	1				

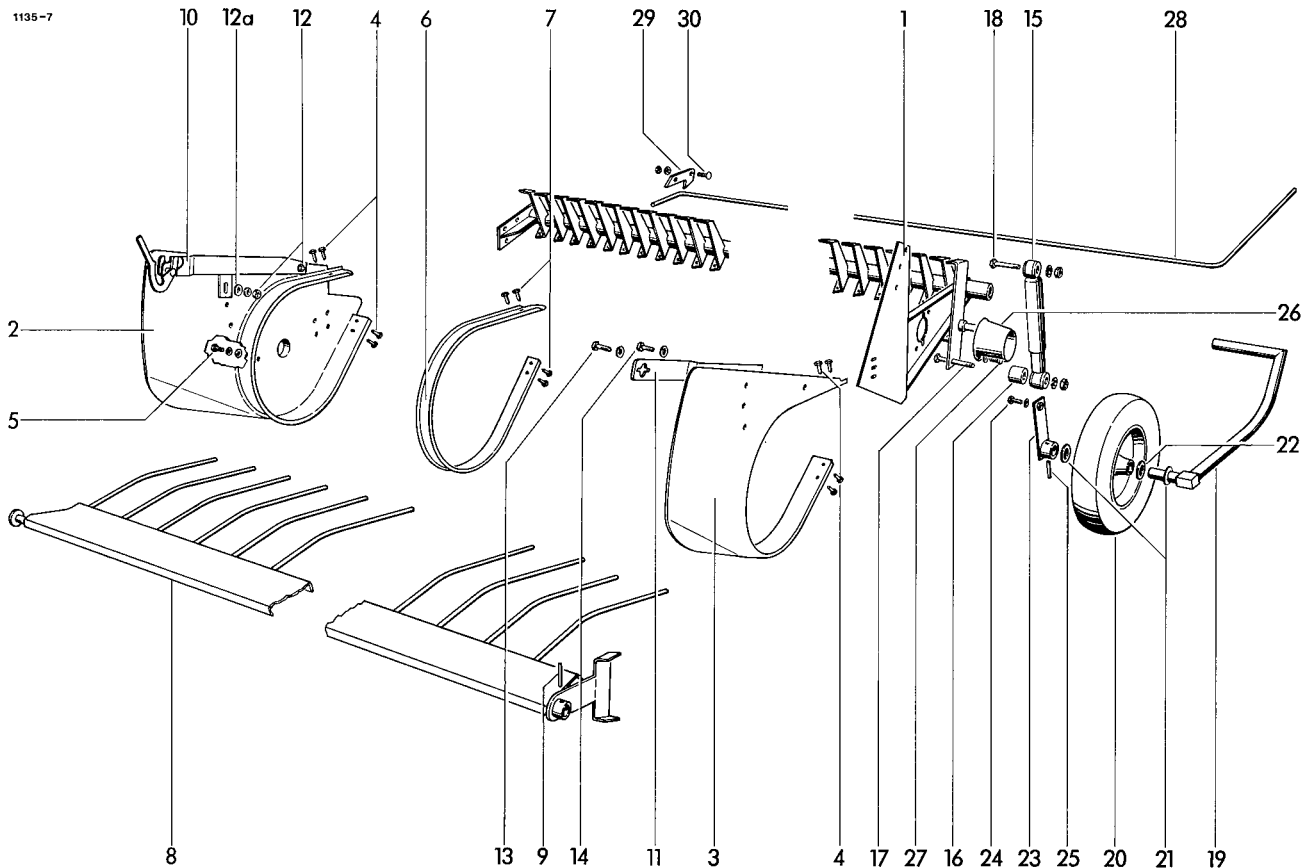

## AUFSAMMLERGESTELL

1	1135.42.01.01	Gestell	1	20	0944.90.71.00	Vollgummirad	1
2	1124.42.04.18	Seitenblech	1	21	0910.15.26.00	Scheibe 26	2
3	1123.42.04.10	Seitenblech	1	22	0910.81.14.00	Scheibe	nB
4	0905.19.11.00	Triformschraube M6x15	8	23	1124.42.08.10	Halter	1
5	0901.21.45.00	6kt-Schraube M12x20	1	24	0901.21.08.00	6kt-Schraube M10x25	1
	0910.10.13.00	Scheibe 13	1		0910.15.11.00	Scheibe 11	1
	0911.10.12.00	Federring A12	1	25	0915.51.60.00	Spannhülse 6x50	2
6	1125.42.05.01	Segmentblech	24	26	0994.82.19.00	Schutztopf	1
7	0905.19.11.00	Triformschraube M6x15	96	27	0901.20.47.00	6kt-Schraube M6x20	2
8	1123.42.06.35	Niederhalterrechen mit Nr.9	1		0910.15.06.00	Scheibe 6,6	2
9	0915.51.87.00	Spannhülse 8x50	1		0911.10.06.00	Federring A6	2
10	1124.42.06.15	Rohrträger	1	28	0940.57.63.00	Drehstabfeder	1
11	1124.42.06.20	Rohrträger	1	29	1121.44.51.05	Sperrblech	1
12	0903.10.41.00	Flachrundschrabe M8x20	2	30	0903.10.41.00	Flachrundschrabe M8x20	2
	0907.10.08.00	6kt-Mutter M8	2		0907.10.08.00	6kt-Mutter M8	2
	0911.10.08.00	Federring A8	2		0911.10.08.00	Federring A8	2
12a	0910.10.08.00	Scheibe 8,4	1				
13	0901.20.66.00	6kt-Schraube M8x20	1				
	0911.10.08.00	Federring A8	1				
14	0901.20.64.00	6kt-Schraube M8x16	1				
	0911.10.08.00	Federring A8	1	31*	1123.42.92.01	Vorsatzblech kpl. mit Nr.37	1
15	0940.96.01.00	Schwingungsdämpfer	1	32*	1124.42.92.08	Lasche	2
16	1135.42.07.03	Distanzhülse	1	33*	0916.21.03.00	Federstecker	2
17	0901.11.49.00	6kt-Schraube MM12x90	1	34*	0901.20.66.00	6kt-Schraube M8x20	1
	0907.10.12.00	6kt-Mutter M12	1	35*	0903.10.42.00	Flachrundschrabe M8x25	1
	0911.10.12.00	Federring A12	1	36*	0910.10.08.00	Scheibe 8,4	2
18	0901.11.42.00	6kt-Schraube M12x55	1	37*	0937.25.26.00	Karabinerhaken	1
	0907.10.12.00	6kt-Mutter M12	1	38*	0935.11.18.00	Kettenglied	1
	0911.10.12.00	Federring A12	1				
19	1124.42.09.01	Stütze	1				

AUFSAMMLER-VORSATZBLECH  
(Sonderausrüstung)

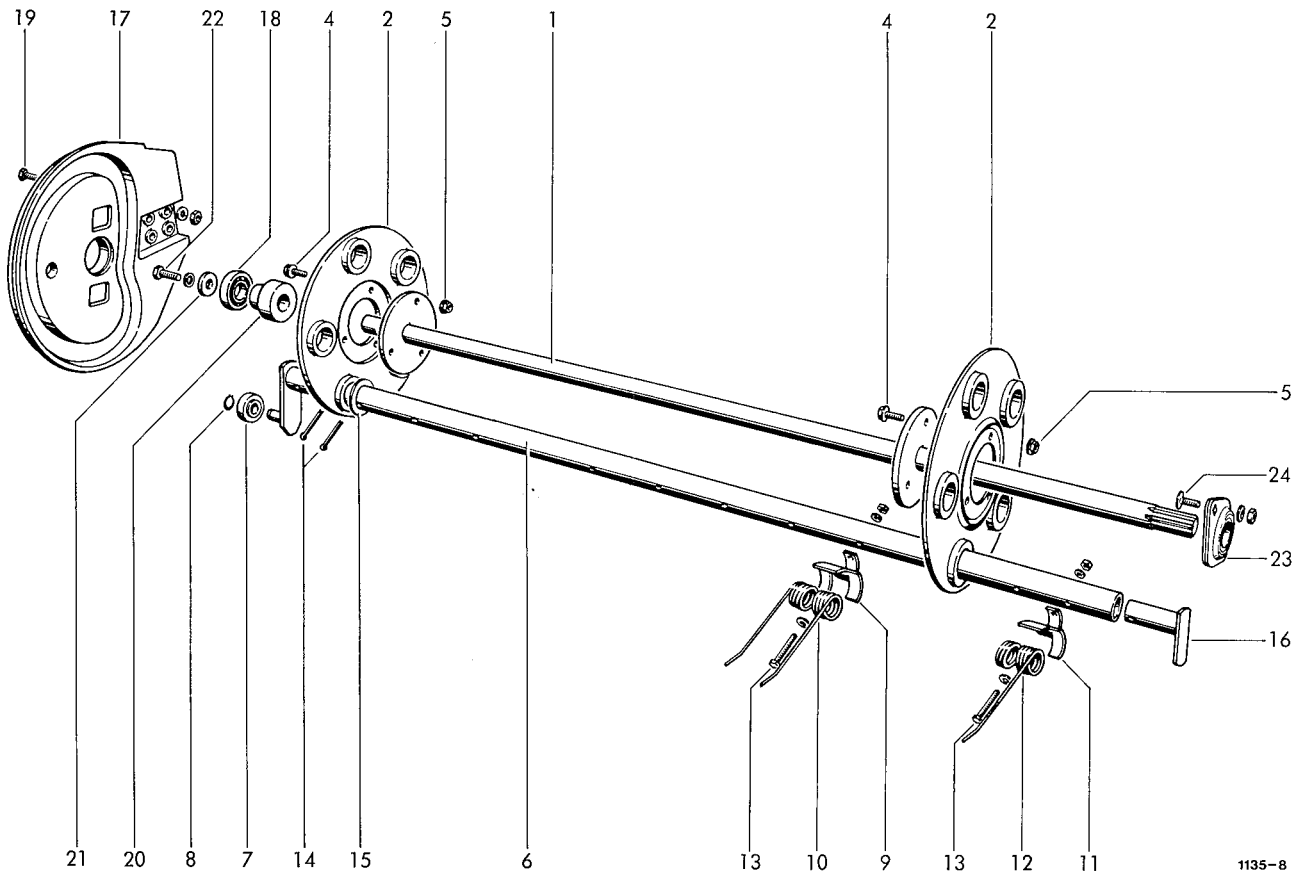

1135-8

ZINKENTROMMEL

1	1123.42.02.01	Tragwelle	1	15	0910.72.79.00	Paßscheibe	10
2	1121.42.02.06	Tragscheibe	2	16	1123.42.02.37	Abweiser	5
4	0901.80.46.00	Sicherungsschraube M8x20	6	17	0765.28.00.00	Kurvenscheibe	1
5	0907.81.08.00	Sicherungsmutter M8	6	18	0922.12.86.00	Rillenkugellager 76206-2RS	1
6-8	1123.42.02.16	Federträger kpl.	5	19	0901.21.10.00	6kt-Schraube M10x30	4
6	1123.42.02.18	Tragrohr	5		0907.10.10.00	6kt-Mutter M10	4
7	0922.18.03.00	Rillenkugellager 562 982	5		0911.10.10.00	Federring A10	4
8	0912.50.10.00	Sicherungsscheibe 10	5	20	1124.42.03.07	Distanzbuchse	1
9	0338.30.00.00	Federschale	60	21	0328.20.00.00	Scheibe	1
10	0940.52.25.00	Feder	60	22	0901.21.50.00	6kt-Schraube M12x35	1
11	0338.85.00.00	Federschale	5		0911.10.12.00	Federring A12	1
12	0940.52.24.00	Feder	5	23	0924.20.30.00	Flanschgehäuse mit Einstellager kpl.	1
13	0901.11.05.00	6kt-Schraube M10x60	65	24	0903.10.71.00	Flachrundschraube M10x25	2
	0907.10.10.00	6kt-Mutter M10	65		0907.10.10.00	6kt-Mutter M10	2
	0910.15.11.00	Scheibe 11	65		0911.10.10.00	Federring A10	2
	0911.10.10.00	Federring A10	65				
14	0916.11.28.00	Splint 6x60	10				

1124-70

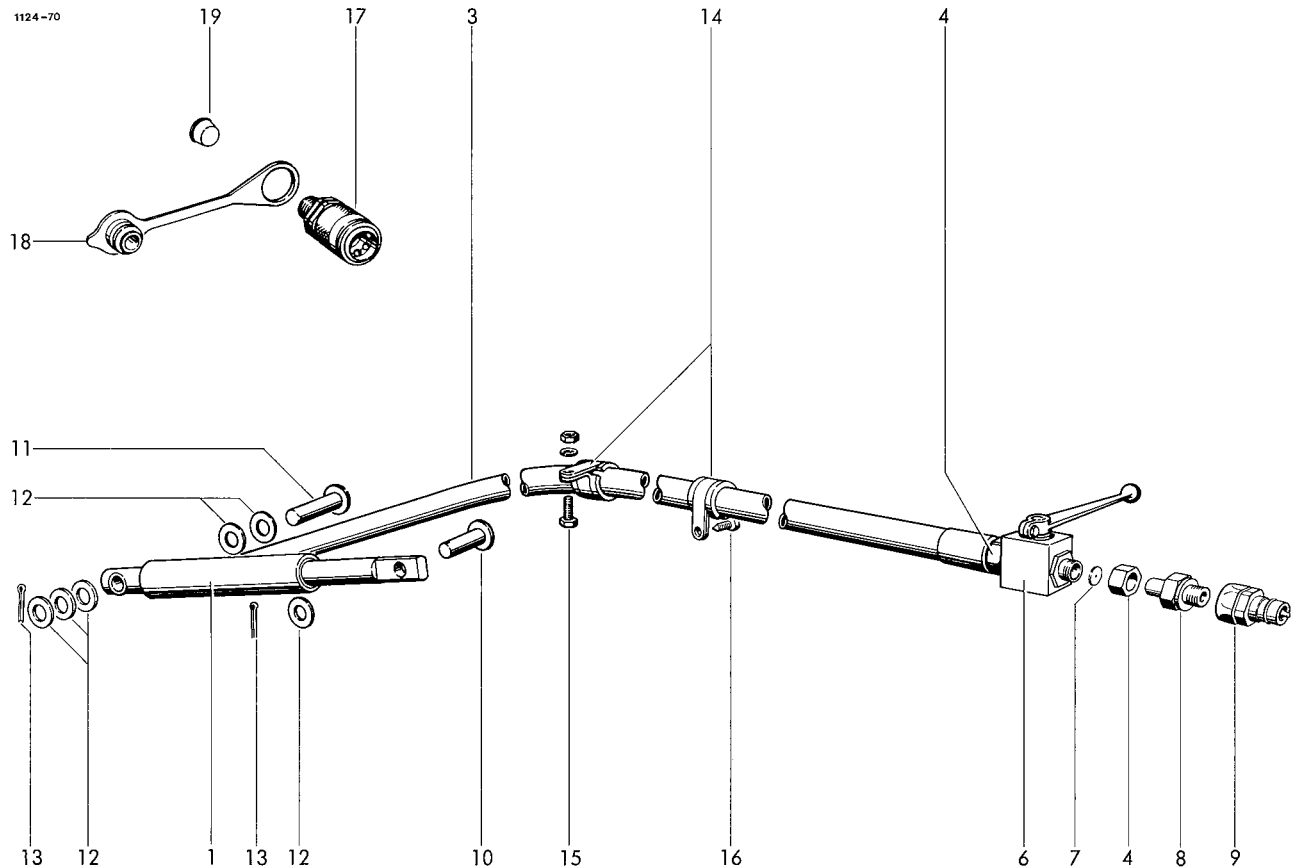

HYDRAULISCHE AUFSAMMLER-  
HEBEVORRICHTUNG

1	0951.11.19.00	Hydraulikzylinder	1	11	0917.31.51.00	Bolzen	1
3	0954.11.84.00	Höchstdruckschlauch	1	12	0910.25.17.00	Scheibe 17	6
		mit Nr. 4+5	1	13	0916.10.97.00	Splint 4x25	2
4	0955.91.10.00	Überwurfmutter AL 12	2	14	0954.62.42.00	Rohrschelle	4
5*	0955.96.08.00	Schneidring L12 zu Nr. 4	2	15	0901.20.45.00	6kt-Schraube M6x16	2
6	0952.13.03.00	Block-Kugelhahn	1		0907.10.06.00	6kt-Mutter M6	2
7	0954.31.80.00	Drosselscheibe	1		0911.10.06.00	Federring A6	2
8	0955.60.43.00	Gerade Einschraubstutzen	16		0905.19.11.00	Triformschraube M6x15	2
		mit Schaft	1	17	0954.31.01.00	Kupplungsmuffe	1
9	0954.31.22.00	Kupplungsstecker	1	18	0954.32.10.00	Staubstecker	1
10	0917.31.46.00	Bolzen	1	19	0938.90.70.00	Kegelstopfen	1

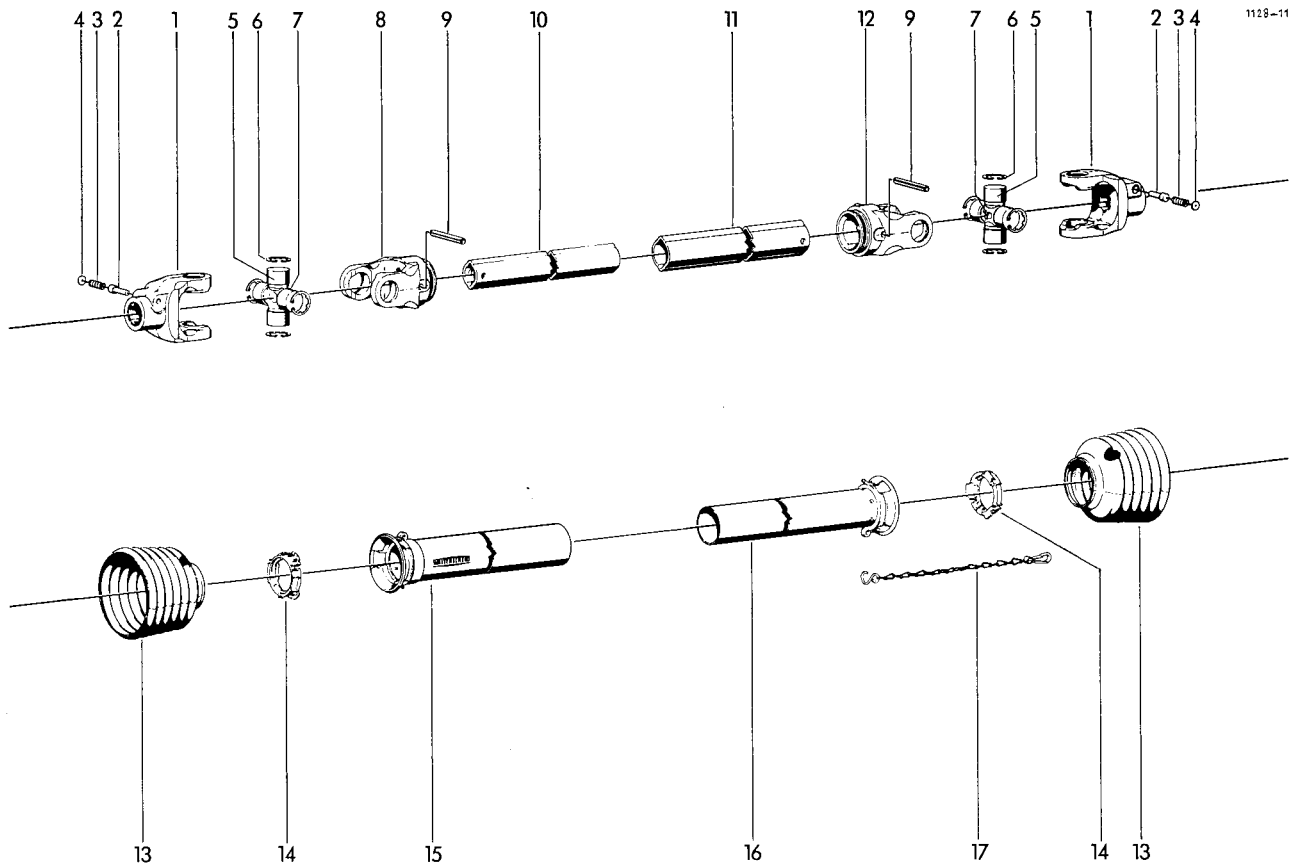

GELENKWELLE

1-17	0930.10.12.00	Gelenkwelle	1	9	0915.52.22.00	Spannhülse 10x80	2
1	0930.22.18.00	Aufsteckgabel mit Nr. 2-4	2	10	0930.42.47.00	+Profilrohr 1 b	1
2	0930.41.03.00	Schiebestift	2	11	0930.42.48.00	+Profilrohr 2 a	1
3	0930.40.26.00	Druckfeder	2	12	0930.26.70.00	Rillengabel	1
4	0930.28.01.00	Scheibe	2	13	0930.45.22.00	Schutztrichter	2
5	0930.20.14.00	Kreuzgarnitur mit Nr. 6+7	2	14	0930.50.40.00	Gleitring	2
6	0912.22.32.00	Sicherungsring 32x1,2	8	15	0930.44.81.00	Außenschutzrohr	1
7	0926.10.10.00	Kegel-Schmiernippel	2	16	0930.44.22.00	Innenschutzrohr	1
8	0930.26.69.00	Rillengabel	1	17	0930.49.02.00	Haltekette	1

+ Rohrlänge angeben

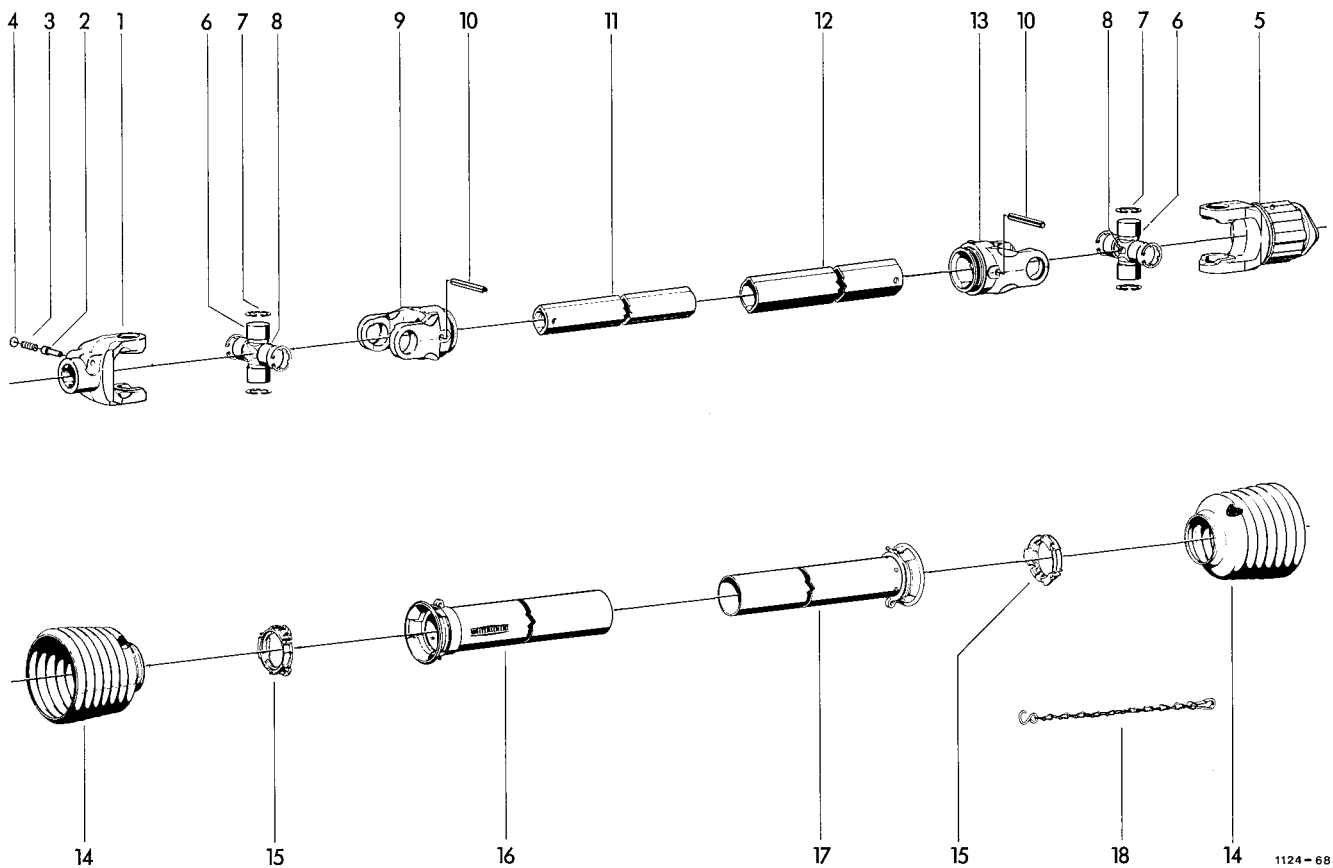

GELENKWELLE MIT FREILAUF  
(Sonderzubehör)

1-18	0930.10.13.00	Gelenkwelle	1	10	0915.52.22.00	Spannhülse 10x80	2
1	0930.22.18.00	Aufsteckgabel m.Nr.2-4	1	11	0930.42.47.00	Profilrohr 1 b	1
2	0930.41.03.00	Schiebestift	1	12	0930.42.48.00	Profilrohr 2 a	1
3	0930.40.26.00	Druckfeder	1	13	0930.26.70.00	Rillengabel	1
4	0930.28.01.00	Scheibe	1	14	0930.45.23.00	Schutztrichter	2
5	0930.34.61.00	Stiftfreilauf kpl.	1	15	0930.50.40.00	Gleitring	2
6	0930.20.14.00	Kreuzgarnitur m.Nr.6+7	2	16	0930.44.81.00	Aussenschutzrohr	1
7	0912.22.32.00	Sicherungsring 32x1,2	8	17	0930.44.22.00	Innenschutzrohr	1
8	0926.10.10.00	Kegel-Schmiernippel	2	18	0930.49.02.00	Haltekette	1
9	0930.26.69.00	Rillengabel	1				

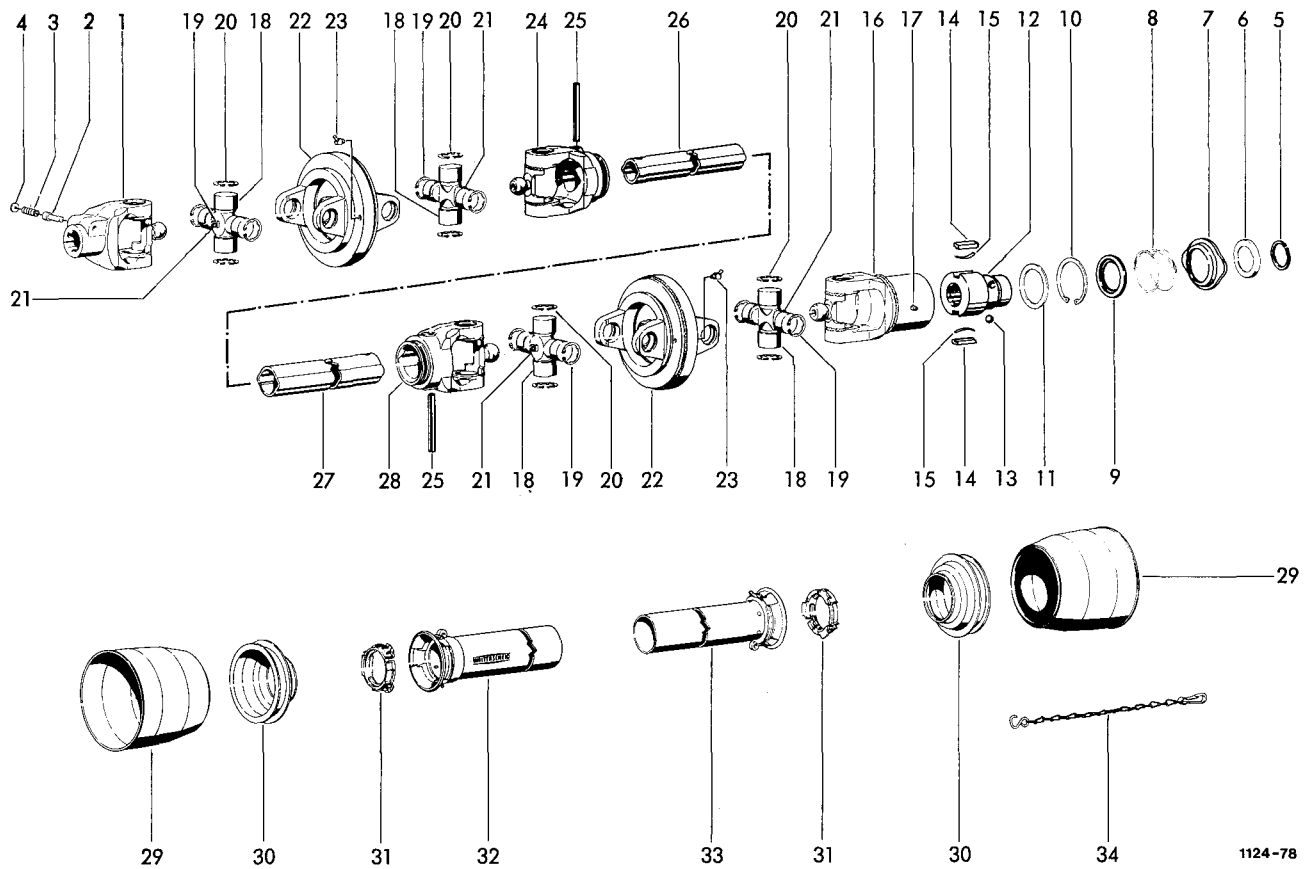

WEITWINKEL-GELENKWELLE  
MIT FREILAUF  
(Sonderzubehör)

1-34	0930.14.04.00	Weitwinkel-Gelenkwelle mit Freilauf 1160x1545x780	17	0926.10.02.00	Kegel-Schmiernippel AM8x1	1	
			1	18	0930.20.16.00	Kreuzgarnitur m.Nr.19-21	4
1	0930.22.21.00	Aufsteckgabel m.Nr.2-4	1	19	0930.31.04.00	Sicherungsring 27x1,5	8
2	0930.41.03.00	Schiebestift	1	20	0930.31.08.00	Sicherungsring 32x1,2	8
3	0930.40.26.00	Druckfeder	1	21	0926.10.10.00	Kegel-Schmiernippel M8x1	4
4	0930.28.01.00	Scheibe	1	22	0930.22.60.00	Doppelgabel	2
5-17	0930.34.65.00	Sperrkeilfreilauf kpl.	1	23	0926.10.05.00	Kegel-Schmiernippel BM8x1	2
5	0912.60.09.00	Sprengring	1	24	0930.26.73.00	Rillengabel	1
6	0930.32.02.00	Winkelring	1	25	0915.52.22.00	Spannhülse 10x80	2
7	0930.41.60.00	Sperrhülse	1	26	0930.42.45.00	+Profilrohr 1bGA	1
8	0930.40.25.00	Druckfeder	1	27	0930.42.46.00	+Profilrohr 2aG	1
9	0930.32.60.00	Stützring	1	28	0930.26.75.00	Rillengabel	1
10	0912.15.72.00	Sicherungsring 72x2,5	1	29	0930.45.07.00	Schutztrichter	2
11	0910.76.57.00	Stützscheibe 56x72x3	1	30	0930.45.31.00	Schutztrichter	2
12	0930.33.64.00	Nabe	1	31	0930.50.40.00	Gleitring	2
13	0922.96.74.00	Kugel 1/2''	3	32	0930.44.80.00	+Aussenschutzrohr	1
14	0930.33.91.00	Sperrkeil	2	33	0930.44.21.00	+Innenschutzrohr	1
15	0930.40.81.00	Blattfeder	2	34	0930.49.02.00	Haltekette	1
16	0930.38.11.00	Kupplungsgehäuse	1				

+ = Rohrlänge angeben

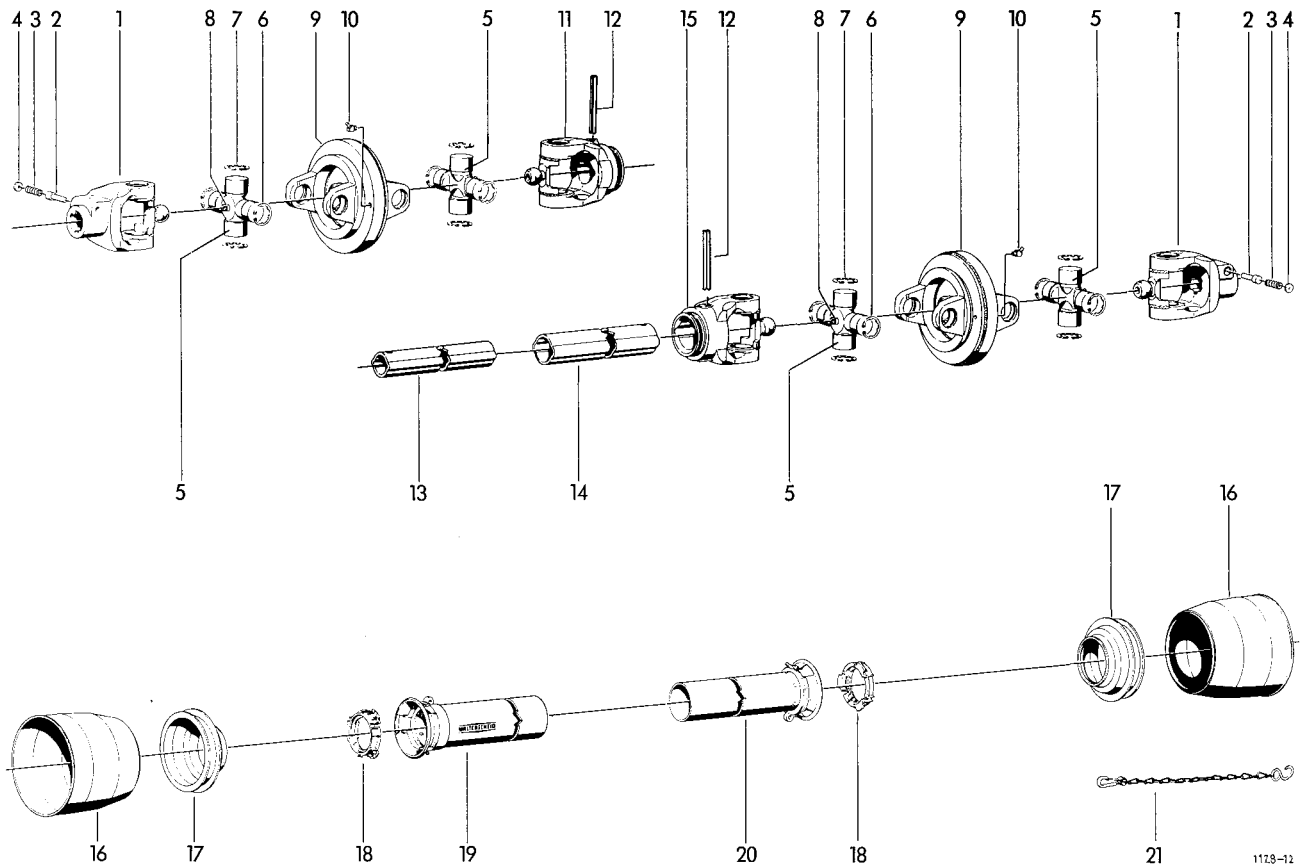

WEITWINKEL-GELENKWELLE  
(Sonderzubehör)

1-21	0930.14.03.00	Weitwinkel-Gelenkwelle	1	13	0930.42.45.00	+Profilrohr 1 b	1
1	0930.22.21.00	Aufsteckgabel mit Nr. 2-4	2	14	0930.42.46.00	+Profilrohr 2 a	1
2	0930.41.03.00	Schiebestift	2	15	0930.26.75.00	Rillengabel	1
3	0930.40.26.00	Druckfeder	2	16	0930.45.07.00	Schutztrichter	2
4	0930.28.01.00	Scheibe	2	17	0930.45.31.00	Schutztrichter	2
5	0930.20.16.00	Kreuzgarnitur mit Nr. 6-8	4	18	0930.50.40.00	Gleitring	2
6	0912.22.28.00	Sicherungsring 27x1,5	8	19	0930.44.80.00	+Außenschutzrohr	1
7	0912.22.32.00	Sicherungsring 32x1,2	8	20	0930.44.21.00	+Innenschutzrohr	1
8	0926.10.10.00	Kegel-Schmiernippel	4	21	0930.49.02.00	Haltekette	1
9	0930.22.60						



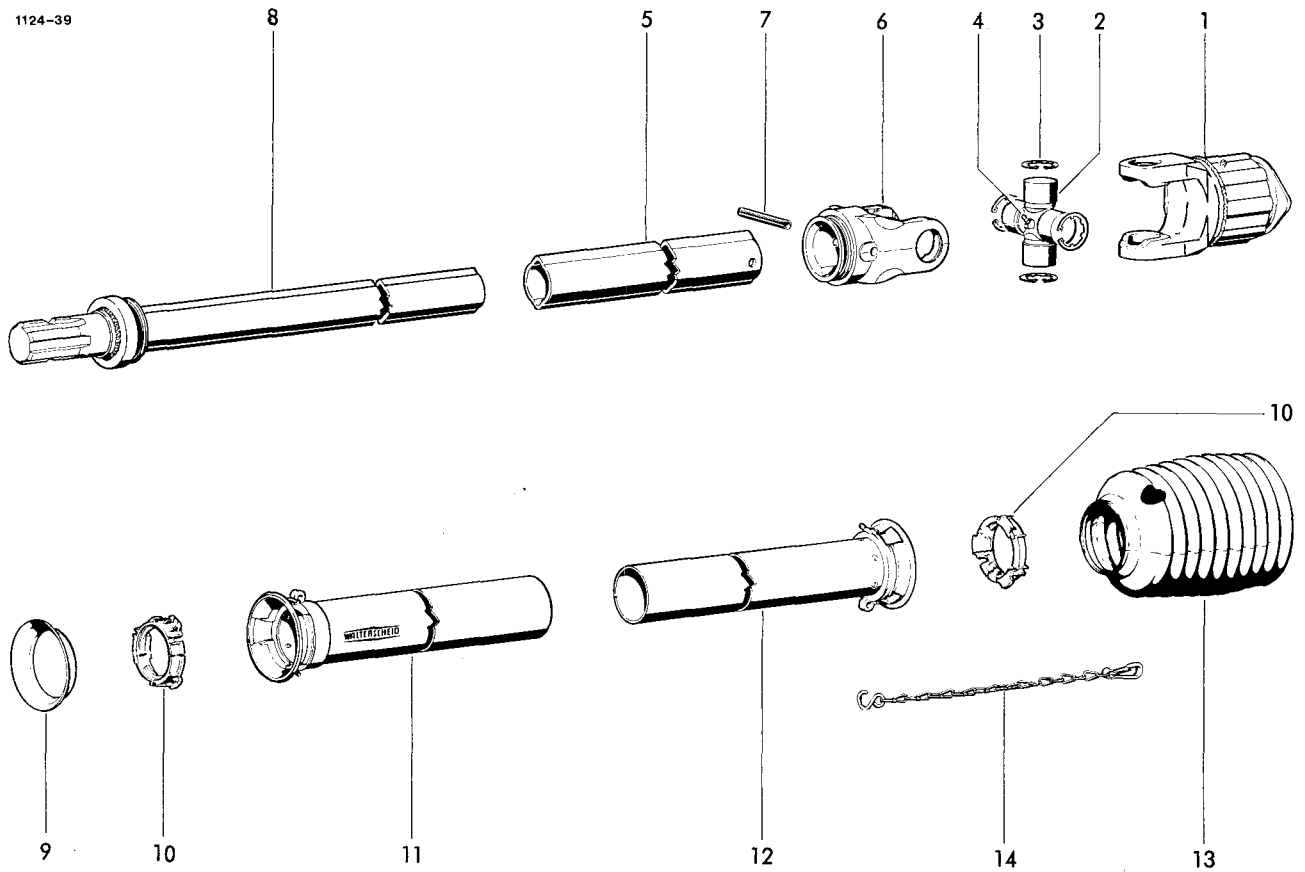

GELENKWELLENSTRANG  
ZWISCHENWELLE  
(Sonderzubehör)

1-14	0930.10.07.00	Zwischenwelle	1	8	0930.54.01.00	+Zwischenwellenhälfte	1
1	0930.34.63.00	Sperrkeilfreilauf kpl.	1	9	0930.45.80.00	Schutzring	1
2	0930.20.14.00	Kreuzgarnitur kpl.	1	10	0930.50.40.00	Gleitring	2
3	0912.22.32.00	Sicherungsring 32x1,2	4	11	0930.44.73.00	+Aussenschutzrohr	1
4	0926.10.10.00	Kegel-Schmiernippel	1	12	0930.44.12.00	+Innenschutzrohr	1
5	0930.42.32.00	+Profilrohr	1	13	0930.45.30.00	Schutztrichter	1
6	0930.26.70.00	Rillengabel	1	14	0930.49.02.00	Haltekette	1
7	0915.52.22.00	Spannhülse 10x80	1				

+ Rohrlänge angeben

Fortsetzung D 17

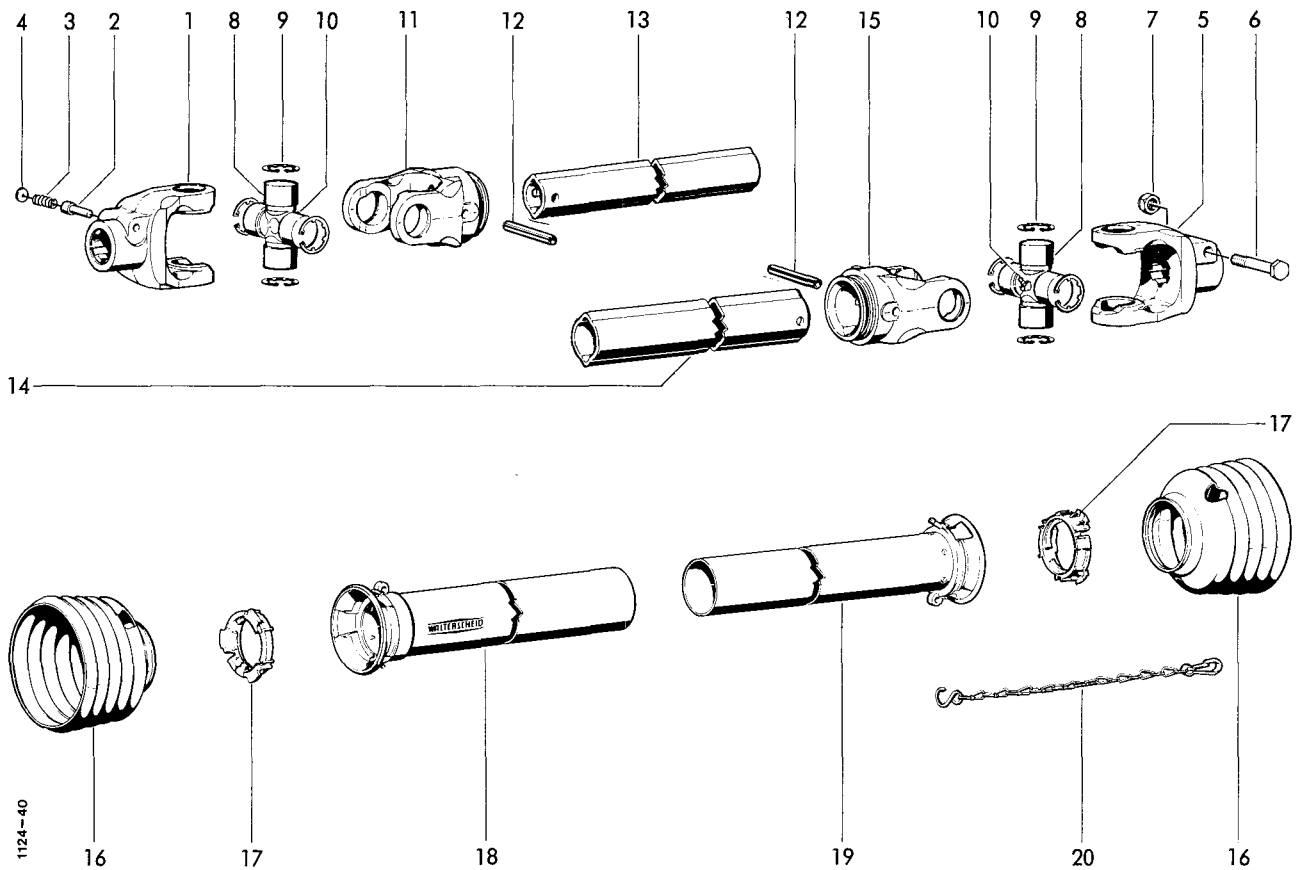

GELENKWELLE

1-20	0930.10.08.00	Gelenkwelle	1	10	0926.10.05.00	Kegel-Schmiernippel	2
1	0930.22.18.00	Aufsteckgabel mit Nr. 2-4	1	11	0930.26.69.00	Rillengabel	1
2	0930.41.03.00	Schiebestift	1	12	0915.52.22.00	Spannhülse 10x80	2
3	0930.40.26.00	Druckfeder	1	13	0930.42.34.00	+Profilrohr	1
4	0930.28.01.00	Scheibe	1	14	0930.42.33.00	+Profilrohr	1
5	0930.22.19.00	Aufsteckgabel kpl. mit Klemmschraube	1	15	0930.26.70.00	Rillengabel	1
6	0901.12.47.00	6kt-Schraube M16x90	1	16	0930.45.20.00	Schutztrichter	2
7	0907.56.16.00	6kt-Mutter,selbstsichernd	1	17	0930.50.40.00	Gleitring	2
8	0930.20.14.00	Kreuzgarnitur mit Nr.9+10	2	18	0930.44.72.00	+Außenschutzrohr mit Kappe	1
9	0912.22.32.00	Sicherungsring 32x1,2	8	19	0930.44.14.00	+Innenschutzrohr mit Kappe	1
				20	0930.49.02.00	Haltekette	1

+ Rohrlänge angeben

siehe auch D 16

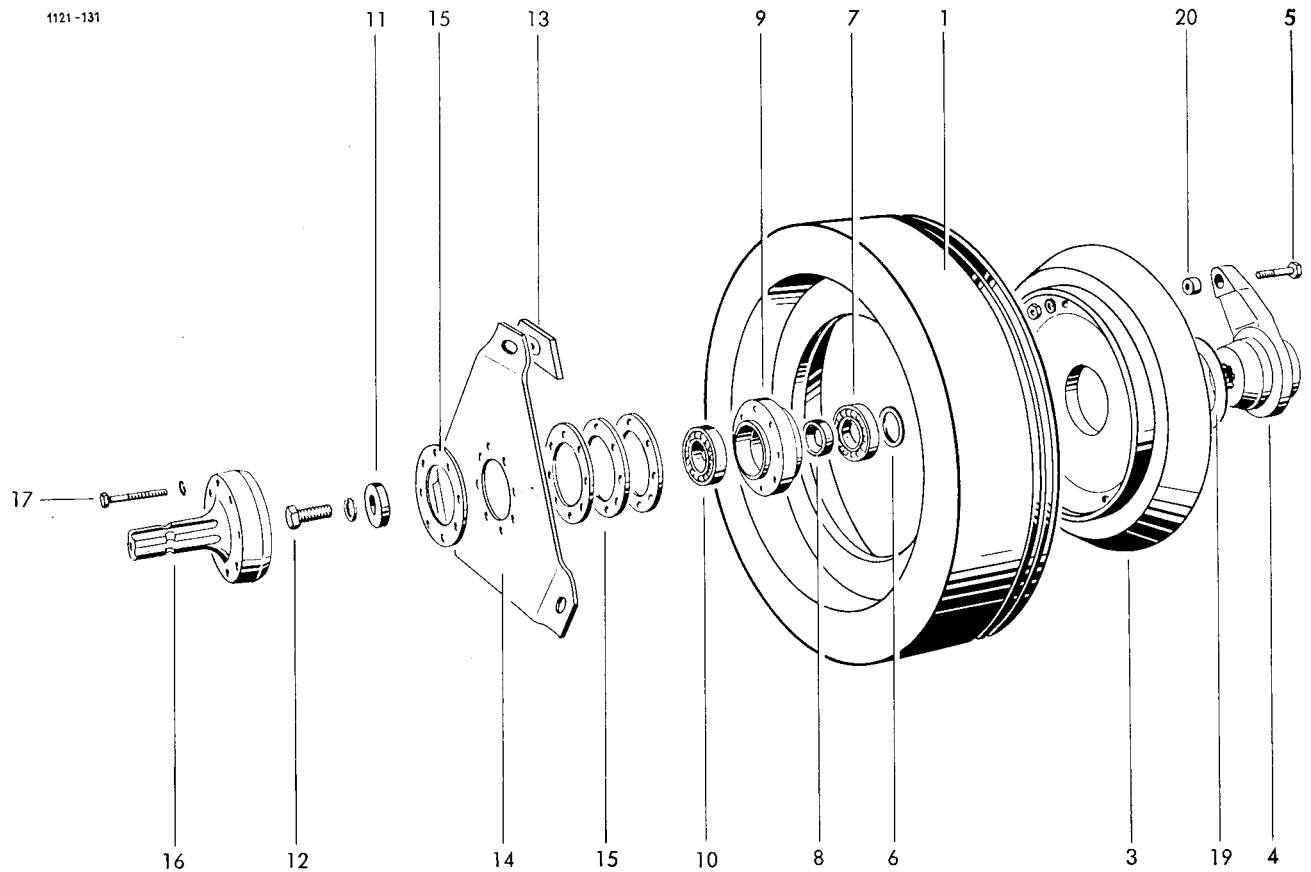

SCHWUNGSCHLEIBE  
MIT KUPPLUNG

1	1116.14.02.01	Schwungscheibe kpl. mit Nr. 2+18	1	0901.22.52.00	6kt-Schraube M16x50	1	
2*	0938.94.01.00	Reibbelag mit Nr. 18	1	0911.10.16.00	Federring A16	1	
3	0701.10.00.00	Kupplungsscheibe	3	13	1116.14.02.15	Kupplungsplatte	3
4	1116.14.02.33	Mitnehmer mit Nr. 20	1	14	0940.74.41.00	Kupplungsfeder	1
5	0901.10.50.00	6kt-Schraube M7x50	1	15	1116.14.02.19	Ausgleichsscheibe	4
	0907.10.07.00	6kt-Mutter M7	1	16	0919.40.48.00	Flanschzapfen	1
	0911.10.07.00	Federring A7	1	17	0901.20.75.00	6kt-Schraube M8x55	8
6	0324.31.00.00	Ausgleichsscheibe	1	18*	0911.10.08.00	Federring A8	8
7	0922.12.19.00	Rillenkugellager 6207-RS	1	19	0948.90.01.00	Spezialkleber für Nr. 1+2	
8	0327.88.00.00	Distanzring	1	20	0910.89.90.00	Anlaufscheibe	1
9	0719.11.00.00	Lagerring	1	21*	0920.30.02.00	Scherstiftbuchse	1
10	0922.10.27.00	Rillenkugellager 6207	1	22*	1116.14.02.35	Ausgleichsscheibe zu Nr.15	1
11	0325.90.00.00	Scheibe	1	23*	0910.73.13.00	Paßscheibe zu Nr. 4	nB
					0910.73.14.00	Paßscheibe zu Nr. 4	nB

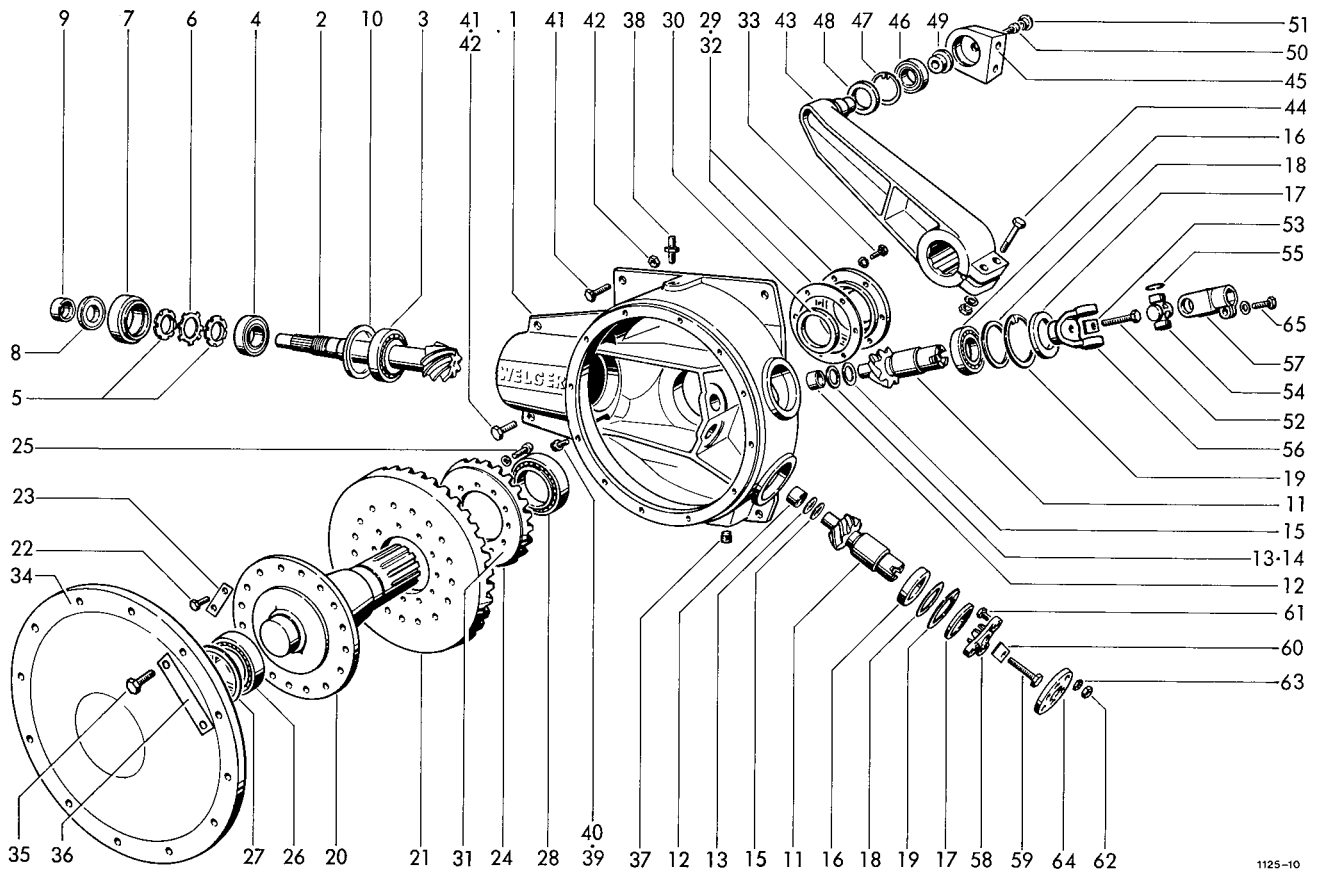

1125-10

### GETRIEBE

1-39	1125.14.01.00	Getriebe	1	19	0912.15.80.00	Sicherungsring 80x2,5	2
1	0719.47.00.00	Getriebegehäuse	1	20	0352.23.00.00	Welle	1
2	0307.46.00.00	Ritzelwelle	1	21	0307.48.00.00	Tellerrad	1
3	0922.58.16.00	Kegelrollenlager	1	22	0901.22.11.00	6kt-Schraube M14x35	10
4	0922.58.04.00	Kegelrollenlager	1	23	1116.14.01.46	Sicherungsblech	5
5	0908.69.09.00	Nutmutter	2	24	0307.57.00.00	Tellerrad	1
6	0911.89.09.00	Sicherungsblech MB 9	1	25	0902.20.44.00	Zylinderschraube M8x30	12
7	0716.09.00.00	Buchse	1	26	0911.20.08.00	Federring 8	12
8	0925.11.01.00	Wellendichtring	1	27	0922.58.20.00	Kegelrollenlager	1
9	0920.16.79.00	Anlaufbuchse	1	28	0910.75.60.00	Paßscheibe 0,1 mm dick	nB
10	0325.83.00.00	Scheibe	1	29	0910.75.62.00	Paßscheibe 0,2 mm dick	nB
11	0307.92.00.00	Ritzelwelle	2	30	0910.75.63.00	Paßscheibe 0,5 mm dick	nB
12	0922.78.14.00	Nadelhülse HK 2516	2	31	0910.75.64.00	Paßscheibe 1,0 mm dick	nB
13	0910.84.26.00	Scheibe	2	28	0922.58.13.00	Kegelrollenlager	1
14	0910.84.25.00	Scheibe	nB	29	0718.88.00.00	Deckel	1
15	0910.72.04.00	Paßscheibe 0,5 mm dick	nB	30	0925.18.85.00	Radialdichtring	1
	0910.72.03.00	Paßscheibe 0,3 mm dick	nB	31	0925.60.20.00	Ausgleichsscheibe 0,05 mm dick	nB
	0910.72.01.00	Paßscheibe 0,1 mm dick	nB		0925.60.21.00	Ausgleichsscheibe 0,1 mm dick	nB
16	0922.10.28.00	Rillenkugellager 6208	2		0925.60.22.00	Ausgleichsscheibe 0,3 mm dick	nB
17	0925.14.40.00	Nilos-Ring	2				
18	0910.74.70.00	Paßscheibe 0,1 mm dick	nB				
	0910.74.72.00	Paßscheibe 0,3 mm dick	nB				
	0910.74.73.00	Paßscheibe 0,5 mm dick	nB				
	0910.74.74.00	Paßscheibe 1,0 mm dick	nB				

Fortsetzung D 31

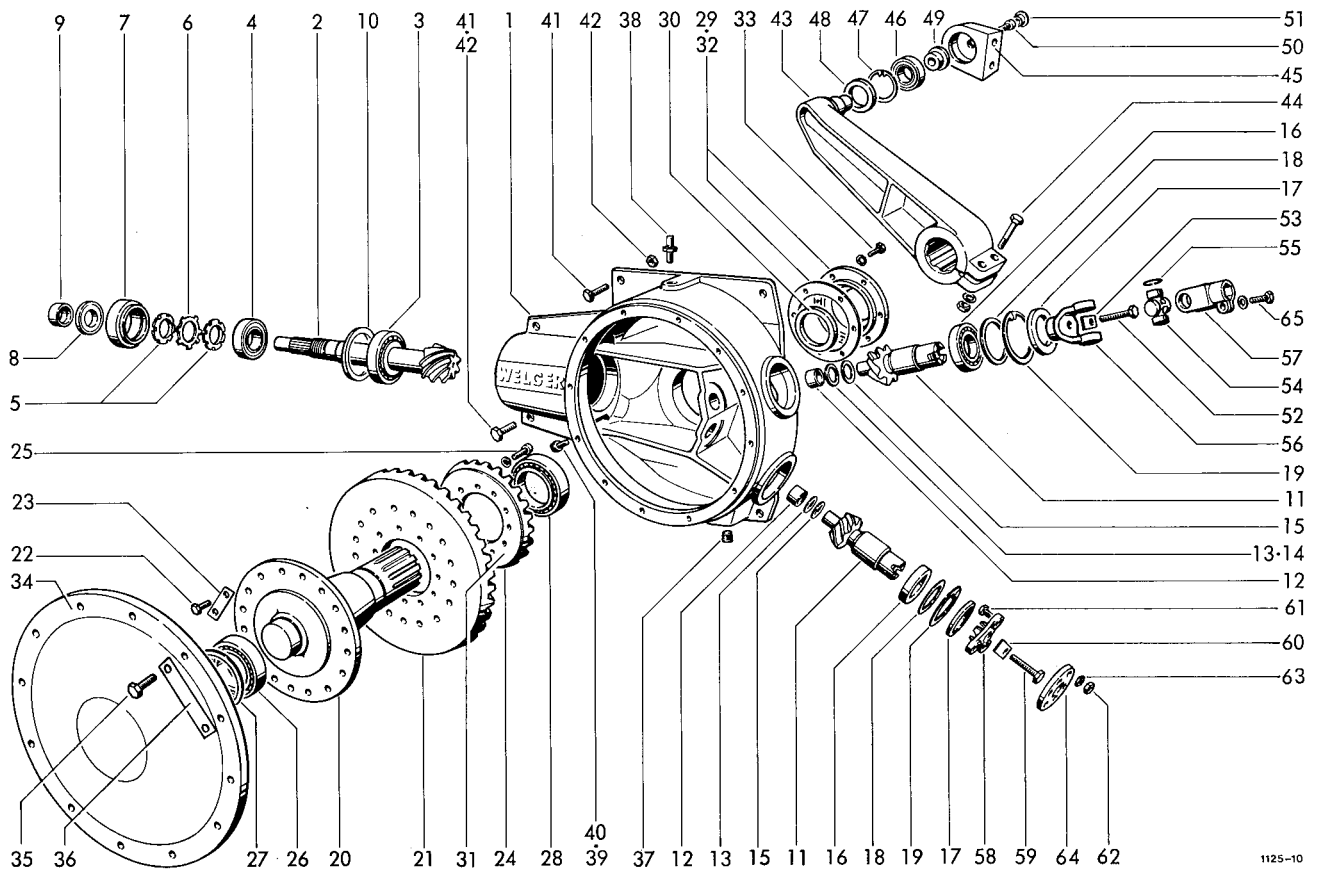

1125-10

PLEUELLAGER

32	0925.60.35.00	Ausgleichsscheibe 0,05 mm dick	45	0719.32.00.00	Pleuelkopf	1
	0925.60.36.00	Ausgleichsscheibe 0,1 mm dick	nB 46	0922.40.07.00	Pendelrollenlager	1
	0925.60.37.00	Ausgleichsscheibe 0,3 mm dick	nB 47	0912.15.72.00	Sicherungsring 72x2,5	1
33	0901.21.10.00	6kt-Schraube M10x30	nB 48	0925.11.93.00	Wellendichtring	1
	0911.10.10.00	Federring A10	49	0328.22.00.00	Scheibe	1
34	0719.27.00.00	Deckel	nB 50	0902.11.03.00	Zylinderschraube M12x30	1
35	0901.11.60.00	6kt-Schraube M12x45	6 51	0938.90.16.00	Verschlußstopfen	1
36	1116.14.01.40	Sicherungsblech	6 52	0901.12.43.00	6kt-Schraube M16x70	1
37	0903.80.11.00	Verschlußschraube mit Magnetbolzen	1 53	1121.14.06.03	Sicherungsblech	1
38	0926.76.18.00	Entlüfter	12 54	0930.20.07.00	Kreuzgarnitur mit Nr. 55	1
39	0903.86.01.00	Verschlußschraube	6 55	0912.15.27.00	Sicherungsring 27x1,5	4
40	0925.40.10.00	Dichtring	56	0336.51.00.00	Mitnehmer	1
41	0901.22.51.00	6kt-Schraube M16x45	1 57	0714.80.00.00	Gelenkgabel	1
42	0907.80.16.00	Sicherungsmutter M16	1 58	0336.43.00.00	Mitnehmer	1
		KURBELTRIEB	1 59	0901.12.43.00	6kt-Schraube M16x70	1
43	0730.35.00.00	Kurbel	1 60	1121.14.06.03	Sicherungsblech	1
44	0901.12.47.00	6kt-Schraube M16x90	1 61	0901.21.12.00	6kt-Schraube M10x40	3
	0907.10.16.00	6kt-Mutter M16	6 62	0907.10.10.00	6kt-Mutter M10	3
	0911.10.16.00	Federring A16	6 63	0907.22.10.00	6kt-Mutter BM10	3
			64	0910.89.11.00	Gelenkscheibe	1
			65	0901.22.52.00	6kt-Schraube M16x50	1
				0911.10.16.00	Federring A16	1

siehe auch D 30

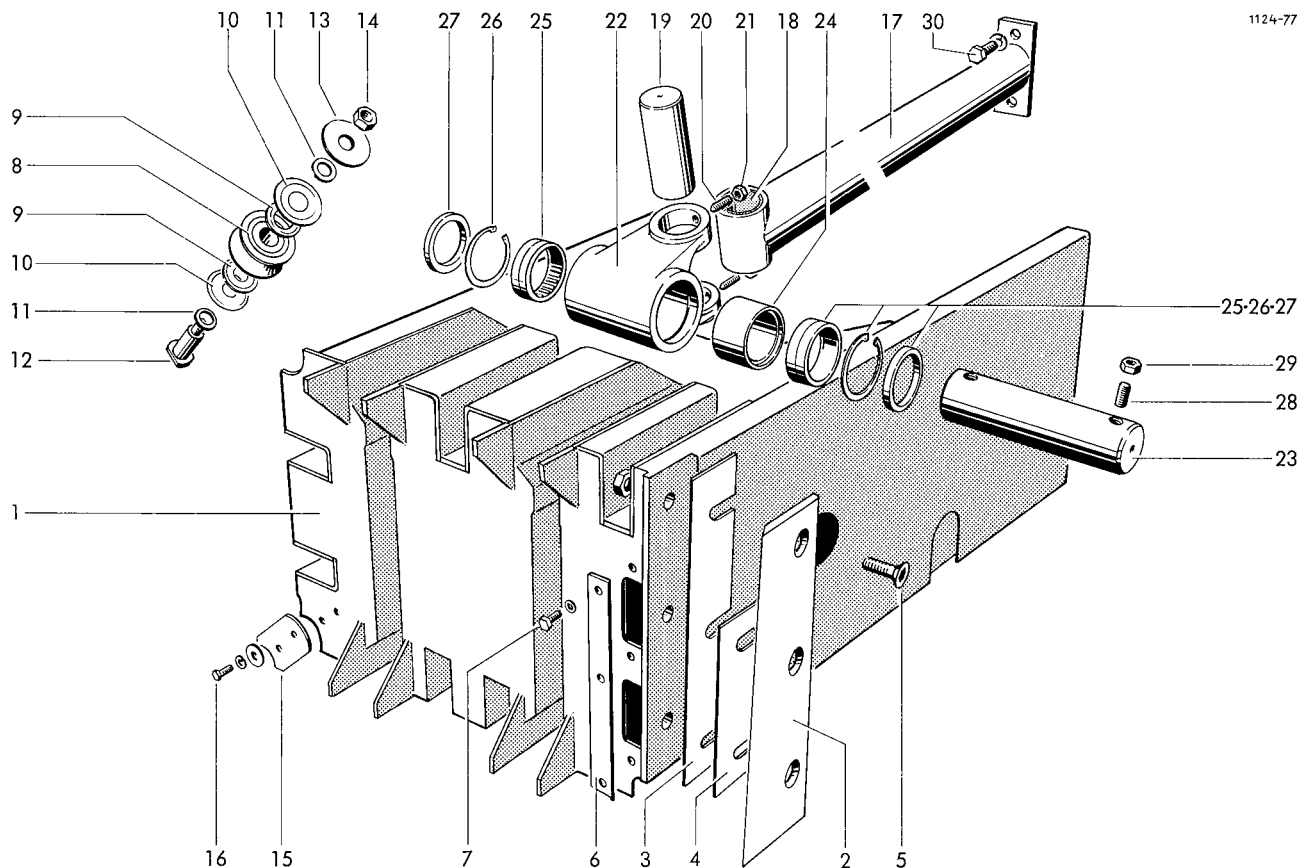

## ROLLENKOLBEN

1	1125.16.01.00	Kolbenkörper	1	16	0901.20.45.00	6kt-Schraube M6x16	6
2	0982.25.13.00	Messer	1		0910.40.06.00	Scheibe R6,6	6
3	1124.16.04.03	Beilage 1,0 mm dick	nB		0911.10.06.00	Federring A6	6
	1124.16.04.05	Beilage 0,5 mm dick	nB	17	1124.16.09.01	Pleuelstange mit Nr. 18	1
4	1124.16.04.04	Beilage 0,5 mm dick	nB	18	0920.21.15.00	Buchse	2
5	0902.40.62.00	Senkschraube M12x35	3	19	1124.16.09.10	Pleuelbolzen	1
	0907.10.12.00	6kt-Mutter M12	3	20	0904.60.46.00	Gewindestift M8x25	2
	0911.10.12.00	Federring A12	3	21	0907.60.08.00	Sicherungsmutter NM8	2
6	1124.16.04.10	Verschlußplatte	1	22	0715.01.00.00	Gelenkkopf	1
7	0901.20.66.00	6kt-Schraube M8x20	3	23	1125.16.08.15	Kolbenbolzen	1
	0911.10.08.00	Federring A8	3	24	1135.16.08.16	Distanzbuchse	1
8	0924.50.27.00	Laufrolle mit Nr. 9-11	6	25	0922.78.07.00	Nadellager	2
9	0925.30.20.00	Nilos-Ring	12	26	0912.15.62.00	Sicherungsring 62x2	2
10	0925.31.20.00	Nilos-Ring	12	27	0925.50.48.00	Dichtscheibe	2
11	0910.88.21.00	Distanzring	12	28	0904.60.56.00	Gewindestift M10x30	2
12	1109.17.02.05	Bolzen	6	29	0907.60.10.00	Sicherungsmutter NM10	2
13	0910.80.45.00	Scheibe	6	30	0901.21.49.00	6kt-Schraube M12x30	2
14	0907.80.12.00	Sicherungsmutter M12	6		0911.10.12.00	Federring A12	2
15	1109.16.02.23	Räumplatte	2				

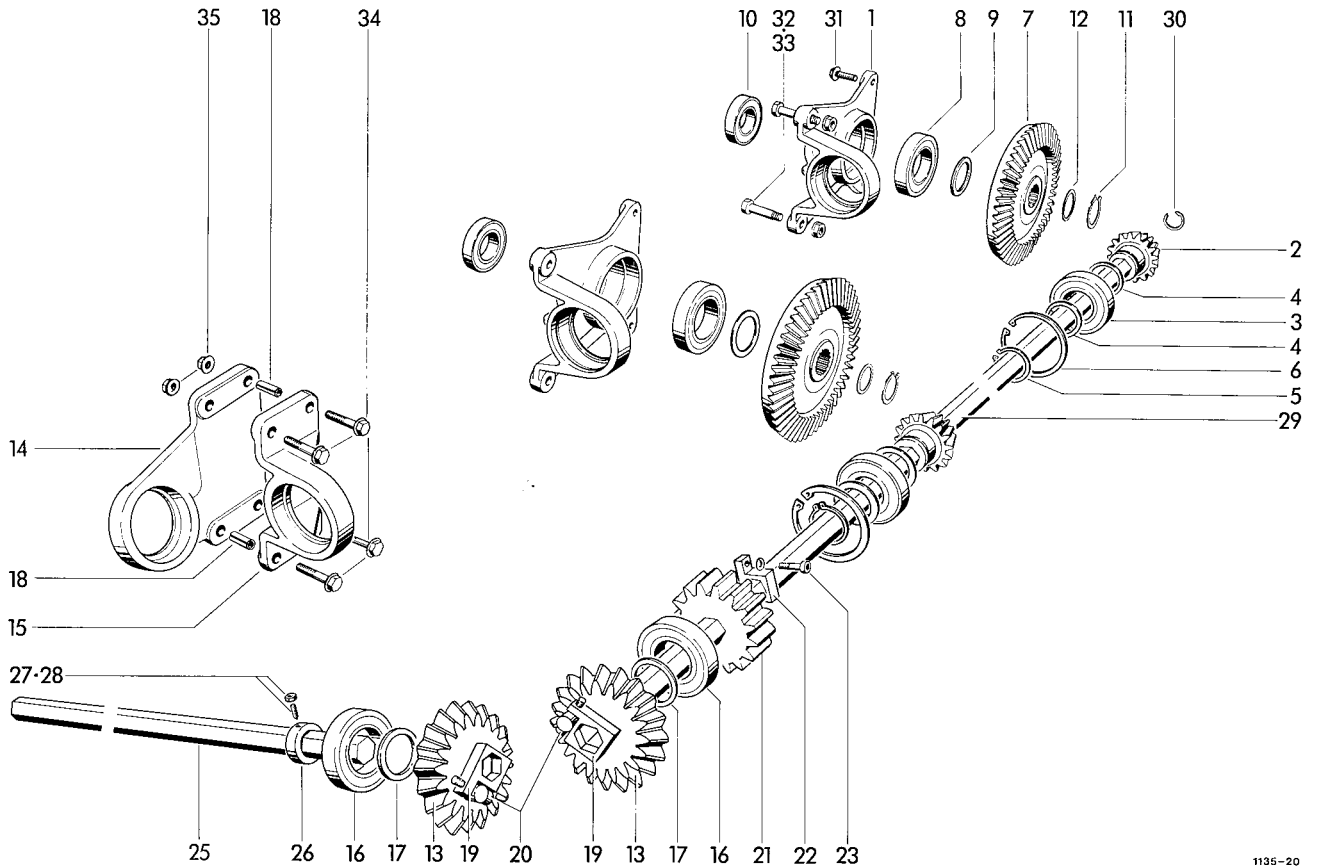

1135-20

RAFFER- UND QUER-  
FÖRDERANTRIEB

1	0719.51.00.00	Lager	2	18	0915.62.70.00	Spannhülse 13x30	2
2	0307.77.00.00	Kegelritzel	2	19	0336.17.00.00	Klemmscheibe	2
3	0922.12.59.00	Rillenkugellager 6208-2RS	2	20	0902.10.26.00	Zylinderschraube M8x30	2
4	0910.73.11.00	Paßscheibe	20		0911.10.08.00	Federring A8	2
5	0912.10.40.00	Sicherungsring 40x1,75	2	21	1125.20.03.01	Stirnrad	1
6	0912.15.80.00	Sicherungsring 80x2,5	2	22	0336.17.00.00	Klemmscheibe	1
7	0307.76.00.00	Kegelrad	2	23	0902.10.26.00	Zylinderschraube M8x30	1
8	0922.12.61.00	Rillenkugellager 6210-2RS	2		0911.20.08.00	Federring A8	1
9	0910.73.70.00	Paßscheibe 0,1mm dick	nB	25	1135.20.04.01	Sechskantwelle	1
	0910.73.72.00	Paßscheibe 0,3mm dick	nB	26	0912.82.28.00	Stellring	1
10	0922.12.69.00	Rillenkugellager 6307-2RS	2	27	0904.63.44.00	Gewindestift M8x20	1
11	0912.10.35.00	Sicherungsring 35x1,5	2	28	0907.10.08.00	Sechskantmutter M8	1
12	0910.72.77.00	Paßscheibe 0,3mm dick	nB	29	1135.20.04.05	Sechskantwelle	1
	0910.72.75.00	Paßscheibe 0,1mm dick	nB	30	0912.38.26.00	Seeger-Halbmondtring	2
13	0307.59.00.00	Kegelrad	2	31	0901.80.65.00	Sicherungsschraube	4
14	0710.54.00.00	Flanschlager	1	32	0901.70.41.00	Paßschraube M12x32	4
15	0712.16.00.00	Stehlager	1	33	0907.81.12.00	Sicherungsmutter M12	4
16	0922.12.59.00	Rillenkugellager 6208-2RS	2	34	0901.80.72.00	Sicherungsschraube M10x45	4
17	0910.73.10.00	Paßscheibe 0,1mm dick	nB	35	0907.81.10.00	Sicherungsmutter M10	4
	0910.73.12.00	Paßscheibe 0,3mm dick	nB				

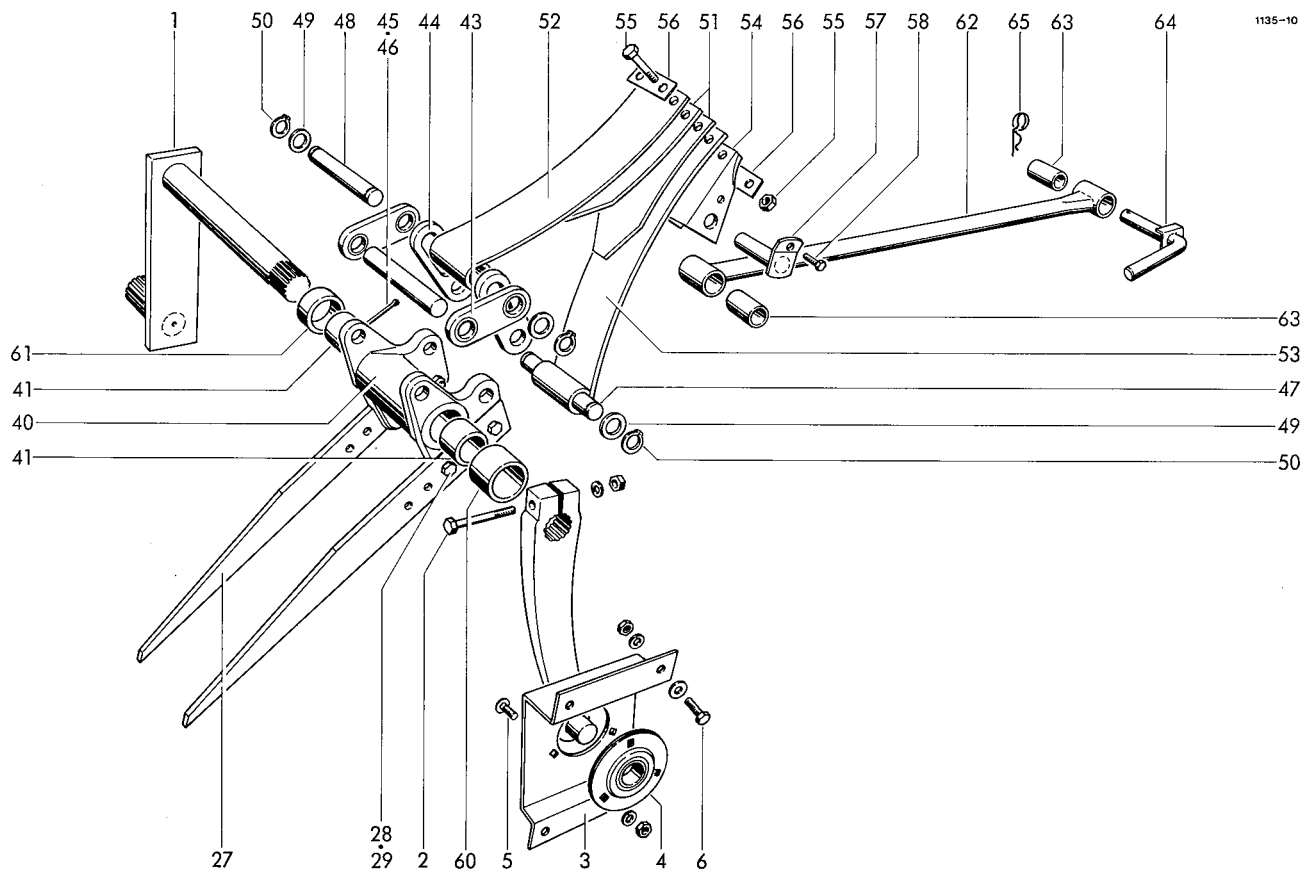

RAFFER- UND QUERFÖRDERER

1	1125.34.01.00	Kurbel	2	18	0920.70.20.00	Gleitlager	2
2	0901.11.05.00	6kt-Schraube M10x60	2	19	0920.20.80.00	DU-Buchse	2
	0907.10.10.00	6kt-Mutter M10	2	20	0901.10.74.00	6kt-Schraube M8x120	1
	0911.10.10.00	Federring A10	2		0907.10.08.00	6kt-Mutter M8	1
3	1125.34.02.01	Lagerblech	2		0911.10.08.00	Federring A8	1
4	0924.20.01.00	Flanschlager	2	21	1307.35.03.15	Distanzrohr	1
5	0903.10.41.00	Flachrundschrabe M8x20	6	22	1125.34.03.22	Bolzen	1
	0907.10.08.00	6kt-Mutter M8	6	23	0910.80.86.00	Scheibe	2
	0911.10.08.00	Federring A8	6	24	0912.10.20.00	Sicherungsring 12x1	2
6	0901.20.66.00	6kt-Schraube M8x20	8	25	0920.12.21.00	Buchse	2
	0907.10.08.00	6kt-Mutter M8	8	26	0328.46.00.00	Scheibe	2
	0910.80.18.00	Scheibe	8	27	1124.34.04.01	Zinken	4
	0911.10.08.00	Federring A8	8	28	0901.21.50.00	6kt-Schraube M12x35	10
7-9	1135.34.03.01	Rafferlager, kpl.	1	29	0907.80.12.00	Sicherungsmutter M12	10
7	0715.02.00.00	Rafferlager	1	30	1120.34.04.01	Zinken	1
8	0920.15.43.00	Laufbuchse	2	31-33	1124.34.07.01	Schwinge	2
9*	0926.10.42.00	Kegelschmiernippel zu Nr. 7	1	31	1124.34.07.03	Strebe	2
10	0951.16.06.00	Stützzylinder mit Nr.11	1	32	1124.34.03.24	Gleitlager	2
11	1120.34.02.44	Sicherungsstangenkopf	1	33	0920.20.80.00	Buchse	2
12	0920.20.71.00	DU-Buchse	1	34	0901.11.17.00	6kt-Schraube M10x140	1
13*	0328.53.00.00	Sicherungsscheibe zu Nr.11	1		0907.10.10.00	6kt-Mutter M10	1
14	1120.34.02.14	Bolzen	1		0911.10.10.00	Federring A10	1
15	0916.11.16.00	Splint 5x50	1	35	1124.34.07.09	Distanzrohr	1
16	1124.34.03.18	Distanzrohr	2	36	0325.69.00.00	Scheibe	4
17	1124.34.03.20	Lasche mit Nr. 18+19	2				

Fortsetzung F 11



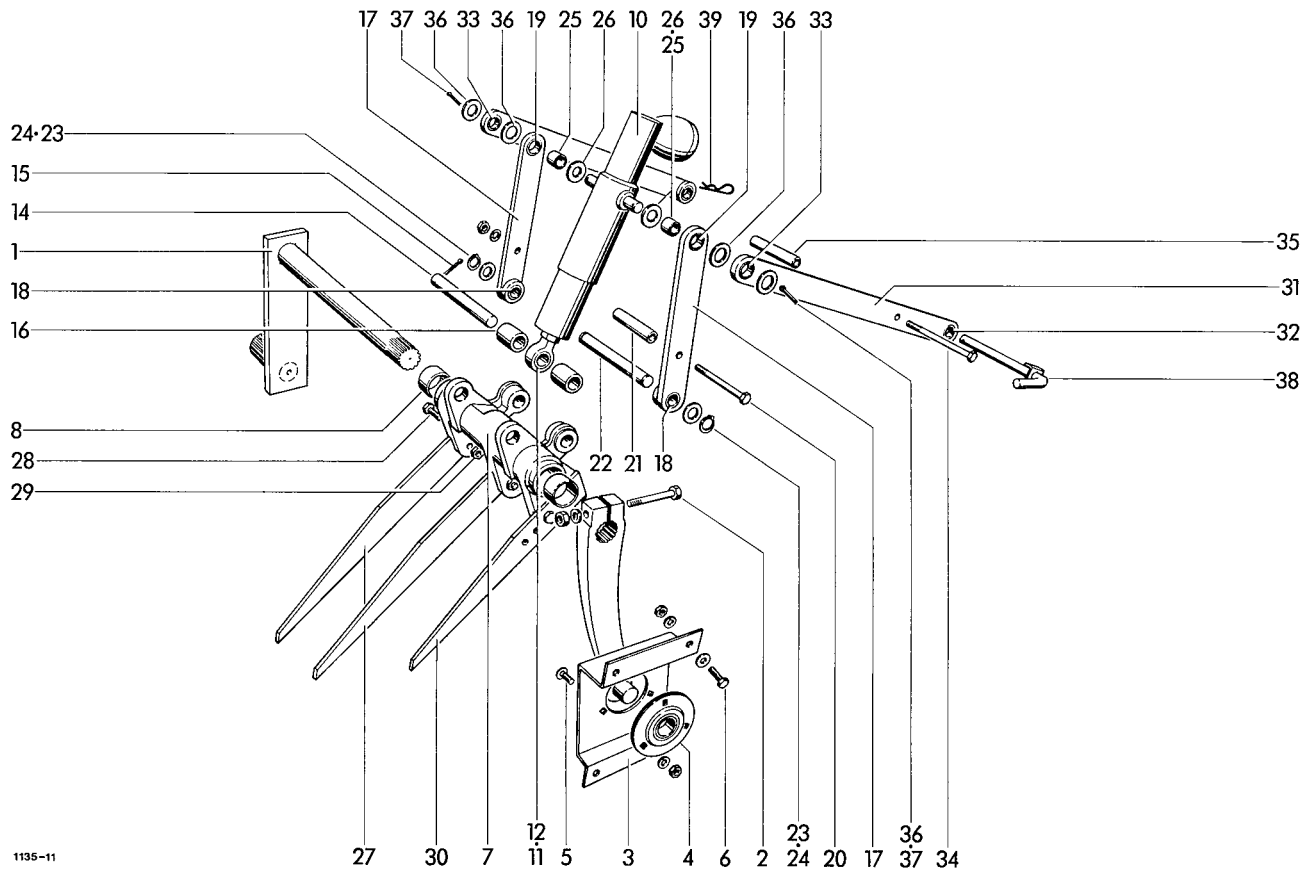

1135-11

37	0916.11.13.00	Splint 5x36	2	51	0940.72.61.00	Blattfeder	2
38	1124.34.07.16	Stecker	1	52	0940.72.62.00	Blattfeder	1
39	0916.22.07.00	Federsicherung	1	53	0940.72.63.00	Blattfeder	1
40	1121.34.03.01	Rafferlager kpl.m.Nr.41+42	1	54	1116.33.03.46	Klaue	1
41	0920.15.43.00	Laufbuchse	2	55	0901.11.80.00	6kt-Schraube M12x45	2
42	0926.10.42.00	Kegelschmiernippel zu Nr.40	1		0907.10.12.00	6kt-Mutter M12	2
43	1116.33.03.77	Lasche	2	56	1116.33.03.79	Sicherungsblech	2
44	1116.33.03.36	Lasche	2	57	1116.33.03.55	Lagerbolzen	1
	1116.33.03.95	Lasche	2	58	0901.20.68.00	6kt-Schraube M8x25	1
	1116.33.03.94	Lasche	2	59*	0907.80.08.00	Sicherungsmutter M8 z.Nr58	1
	1116.33.03.91	Lasche	2	60	1125.34.09.01	Distanzbuchse	1
	1116.33.03.92	Lasche	2	61	1124.34.01.11	Distanzbuchse	1
45	1116.33.03.38	Bolzen	1	62+63	1121.34.04.00	Schwinge kpl.	1
46	0916.11.13.00	Splint 5x36	2	62	1121.34.04.01	Schwinge	1
47	1121.34.03.11	Bolzen	1	63	0315.54.00.00	Laufbuchse	2
48	1116.33.03.37	Bolzen	1	64	1125.34.07.09	Stecker	1
49	0910.80.86.00	Scheibe	4	65	0916.22.07.00	Federsicherung	1
50	0912.10.20.00	Sicherungsring 20x1,2	4				

siehe auch F 10

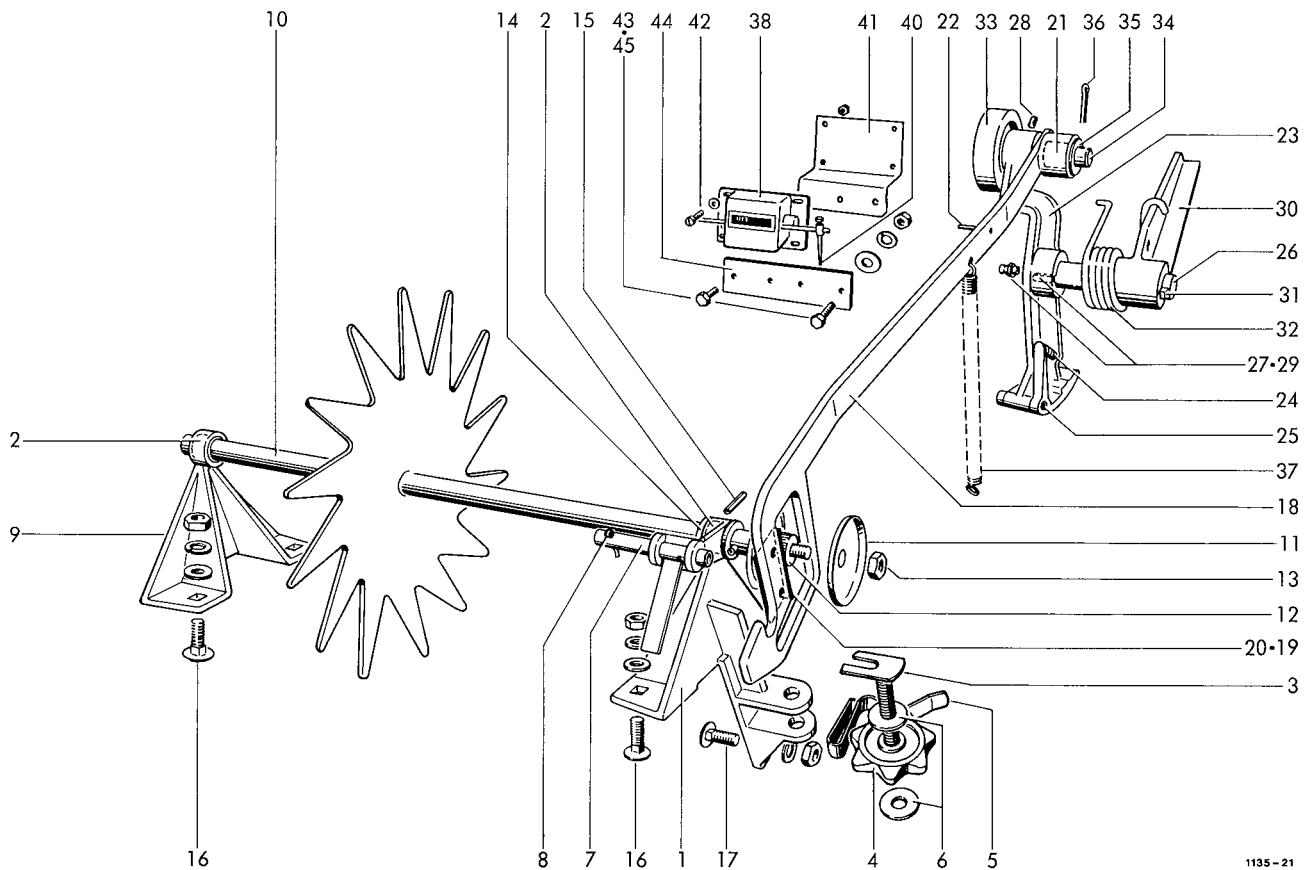

1135-21

### BINDERAUSLÖSUNG

1-8	1124.22.11.01	Ballenlängenregler, kpl.	1	23	0762.81.00.00	Sperrklinke	1
1	1124.22.11.02	Lagerstütze mit Nr. 2	1	24	0940.12.11.00	Druckfeder	1
2	0920.12.41.00	Laufbuchse	2	25	0915.51.87.00	Spannhülse 8x50	1
3	1124.22.11.10	Schraube	1	26	1103.22.11.31	Schaltwelle	1
4	0720.01.00.00	Sterngriff-Mutter	1	27	0926.10.13.00	Kegelschmiernippel zu Nr.23	1
5	0940.63.44.00	Federklipp	1	28	0904.70.50.00	Gewindestift M10x10	1
6	0910.40.11.00	Scheibe R11	2	29	0913.30.28.00	Keil	1
7	1124.22.11.17	Riegel	1	30	0762.82.00.00	Nockenhebel	1
8	0916.10.95.00	Splint 4x20	1	31	0913.50.34.00	Nasenkeil	1
9	1124.22.11.19	Lagerstütze mit Nr. 2	1	32	0940.34.92.00	Schenkelfeder	1
10	1124.22.11.26	Zackenradwelle	1	33	0726.10.00.00	Rolle	1
11	0324.91.00.00	Scheibe	2	34	1109.22.11.58	Bolzen	1
12	0362.21.00.00	Transportrolle	1	35	0910.25.17.00	Scheibe 17	1
13	0907.80.10.00	Sicherungsmutter M10	1	36	0916.11.12.00	Splint 5x32	1
14	0910.10.21.00	Scheibe 21	2	37	0940.20.36.00	Zugfeder	1
15	0915.51.33.00	Spannhülse 3x30	2	38	0995.10.01.00	Ballenzähler	1
16	0903.10.71.00	Flachrundschaube M10x25	4	39*	0995.10.33.00	Schlüssel zum Ballenzähler	1
	0907.10.10.00	6kt-Mutter M10	4	40	0995.10.34.00	Federhebel zum Ballenzähler	1
	0910.15.11.00	Scheibe 11	4	41	1124.22.90.08	Halter	1
	0911.10.10.00	Federring A10	4	42	0902.24.24.00	Zylinderschraube M4x10	4
17	0903.10.71.00	Flachrundschaube M10x25	1		0907.22.04.00	6kt-Mutter AM4	4
	0907.10.10.00	6kt-Mutter M10	1		0910.10.04.00	Scheibe 4,3	4
	0911.10.10.00	Federring A10	1	43	0901.20.45.00	6kt-Schraube M6x16	2
18-22	1124.22.11.39	Schaltstange, kpl.	1		0907.10.06.00	6kt-Mutter M6	2
18	1124.22.11.40	Stange	1		0911.10.06.00	Federring A6	2
19	0362.22.00.00	Schaltsegment	1	44	1124.22.90.17	Lasche	1
20	0902.60.31.00	Senkschraube M6x10	2	45	0901.20.47.00	6kt-Schraube M6x20	2
21	0920.11.25.00	Laufbuchse	1		0907.10.06.00	6kt-Mutter M6	2
22	0915.51.34.00	Spannhülse 5x32	1		0910.15.06.00	Scheibe 6,6	2
23-29	1124.22.11.46	Sperrklinkenhebel, kpl.	1		0911.10.06.00	Federring A6	2

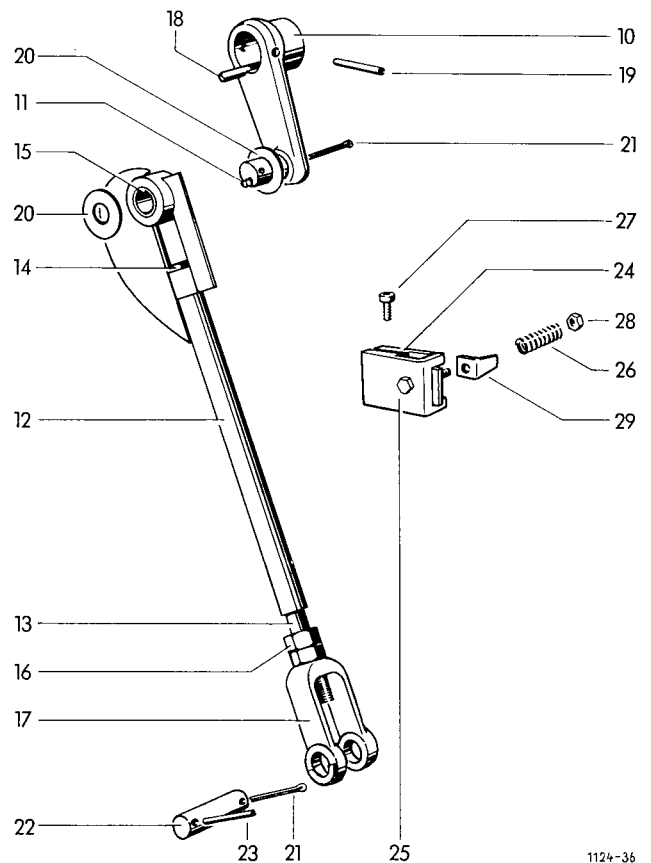
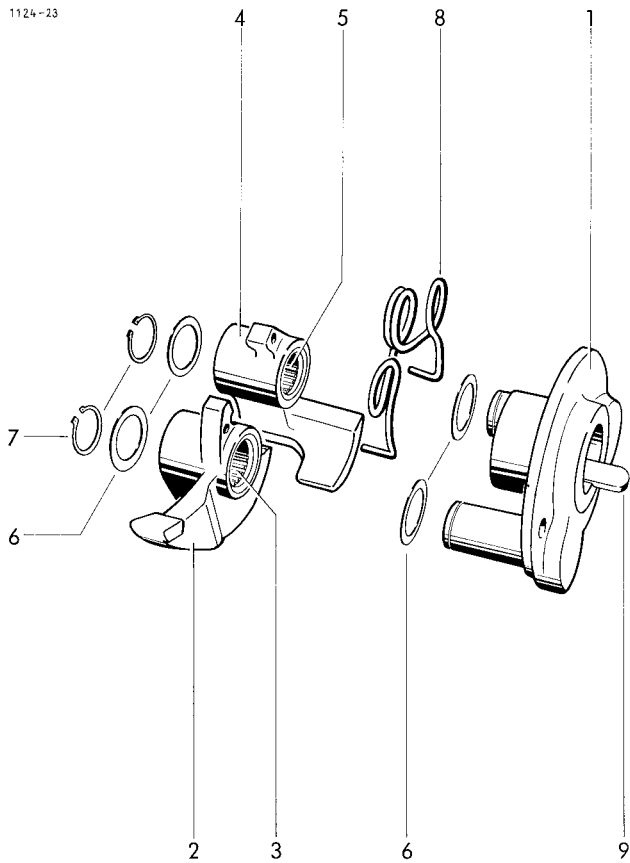

BINDERKUPPLUNG

1	1124.25.02.01	Schnepperscheibe
2+3	1124.25.02.06	Schnepper, kpl.
2	0762.78.00.00	Schnepper
3	0922.78.13.00	Nadelhülse
4+5	1124.25.02.10	Schnepper, kpl.
4	0762.79.00.00	Schnepper
5	0922.78.13.00	Nadelhülse
6	0910.72.05.00	Paßscheibe
7	0912.10.25.00	Sicherungsring 25x1,2
8	0940.34.11.00	Schenkelfeder
9	0913.30.73.00	Keil

1	15	0920.13.23.00	Laufbuchse	1
1	16	0907.10.20.00	6kt-Mutter M20	1
1	17	0728.02.00.00	Gabel	1
2	18	0913.10.72.00	Paßfeder	1
1	19	0915.51.88.00	Spannhülse 8x55	1
2	20	0324.79.00.00	Scheibe	2
4	21	0916.11.15.00	Splint 5x45	2
2	22	1116.26.51.06	Bolzen	1
2	23	0915.51.58.00	Spannhülse 6x40	1

NADELbremSE

NADELSTEUERUNG

10	1124.26.01.01	Kurbel mit Nr. 11
11	0926.11.01.00	Einschlagnippel
12-17	1116.29.15.05	Zugstange, kpl.
12	1305.26.01.06	Zugstangenschaft
13	1116.29.15.13	Zugstange
14	0901.98.10.00	oAbreißschraube M8x30

24-29	1105.29.10.00	Nadelbremse	1	
24	1105.29.10.01	Bremsbacke	1	
1	25	1105.29.10.13	Bremsbacke	1
1	26	0940.19.52.00	Druckfeder	1
1	27	0902.16.24.00	Zylinderschraube M8x20	1
1	28	0907.80.10.00	Sicherungsmutter M10	1
1	29	1105.29.10.16	Winkel	1

o = 5 Stck. als Reserve im Garnkasten

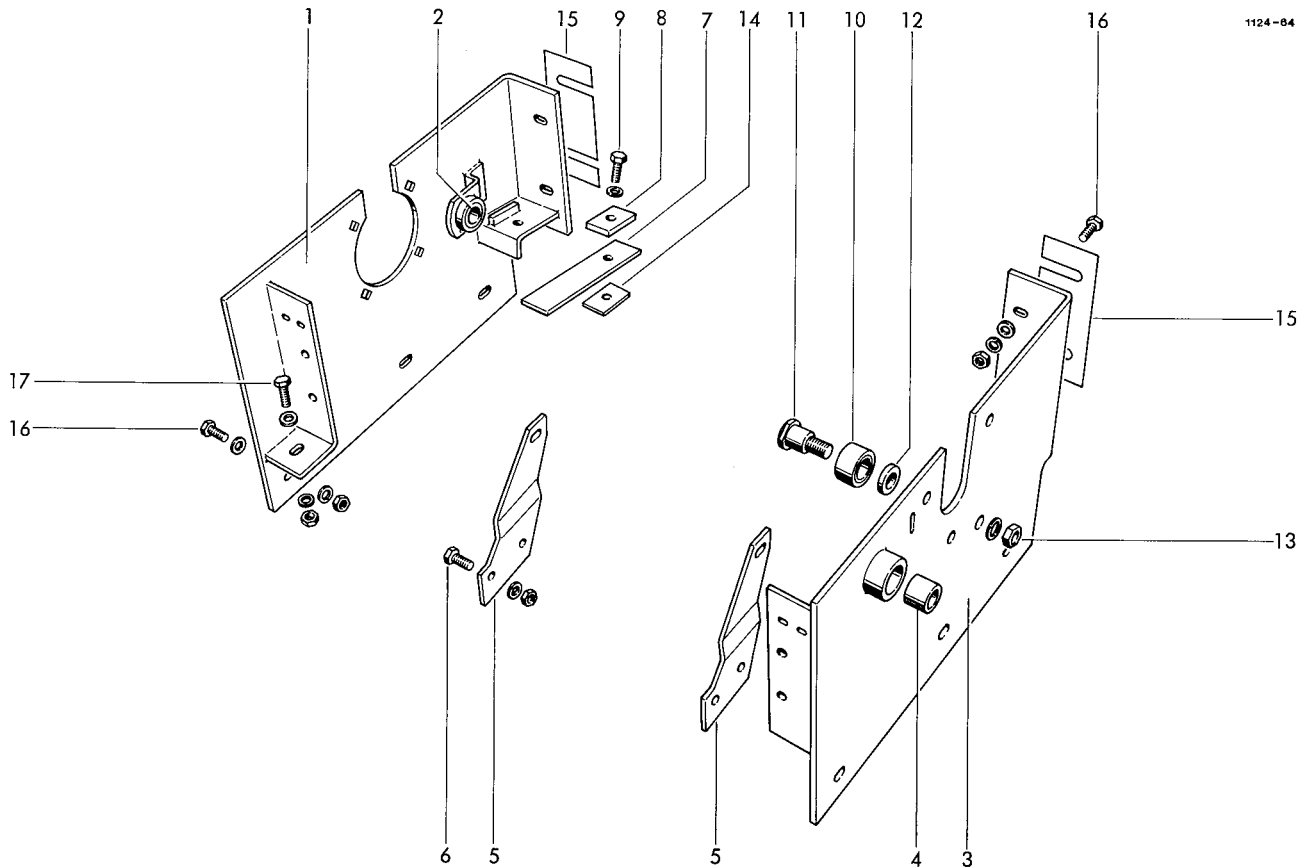

LAGERRAHMEN

1+2	1125.21.01.01	Lagerwand, kpl.	1	11	0918.21.66.00	Bolzen	1
1	1125.21.01.02	Lagerplatte	1	12	0910.80.53.00	Scheibe	1
2	0920.12.41.00	Laufbuchse	1	13	0907.10.14.00	6kt-Mutter M14	1
3+4	1125.21.01.14	Lagerwand, kpl.	1		0911.10.14.00	Federring A14	1
3	1125.21.01.15	Lagerplatte	1	14	0328.72.00.00	Beilage	1
4	0920.12.37.00	Laufbuchse	1	15	1124.21.51.01	Beilage 1 mm dick	nB
5	1124.21.02.01	oBinderrahmenhalter	2		1124.21.51.02	Beilage 2 mm dick	nB
6	0901.20.66.00	o6kt-Schraube M8x20	4	16	0901.21.10.00	6kt-Schraube M10x30	9
	0907.10.08.00	o6kt-Mutter M8	4		0907.10.10.00	6kt-Mutter M10	9
	0911.10.08.00	oFederring A8	4		0910.15.11.00	Scheibe 11	9
7	0940.66.85.00	Blattfeder	1		0911.10.10.00	Federring A10	9
8	1125.21.02.06	Platte	1	17	0901.21.12.00	6kt-Schraube M10x40	2
9	0901.21.08.00	6kt-Schraube M10x25	1		0907.10.10.00	6kt-Mutter M10	2
	0911.10.10.00	Federring A10	1		0910.15.11.00	Scheibe 11	2
10-13	1124.21.02.09	Ausrückbolzen m. Rolle kpl.	1		0911.10.10.00	Federring A10	2
10	1104.22.18.36	Rolle	1				

o = Nur bei Garnbindung

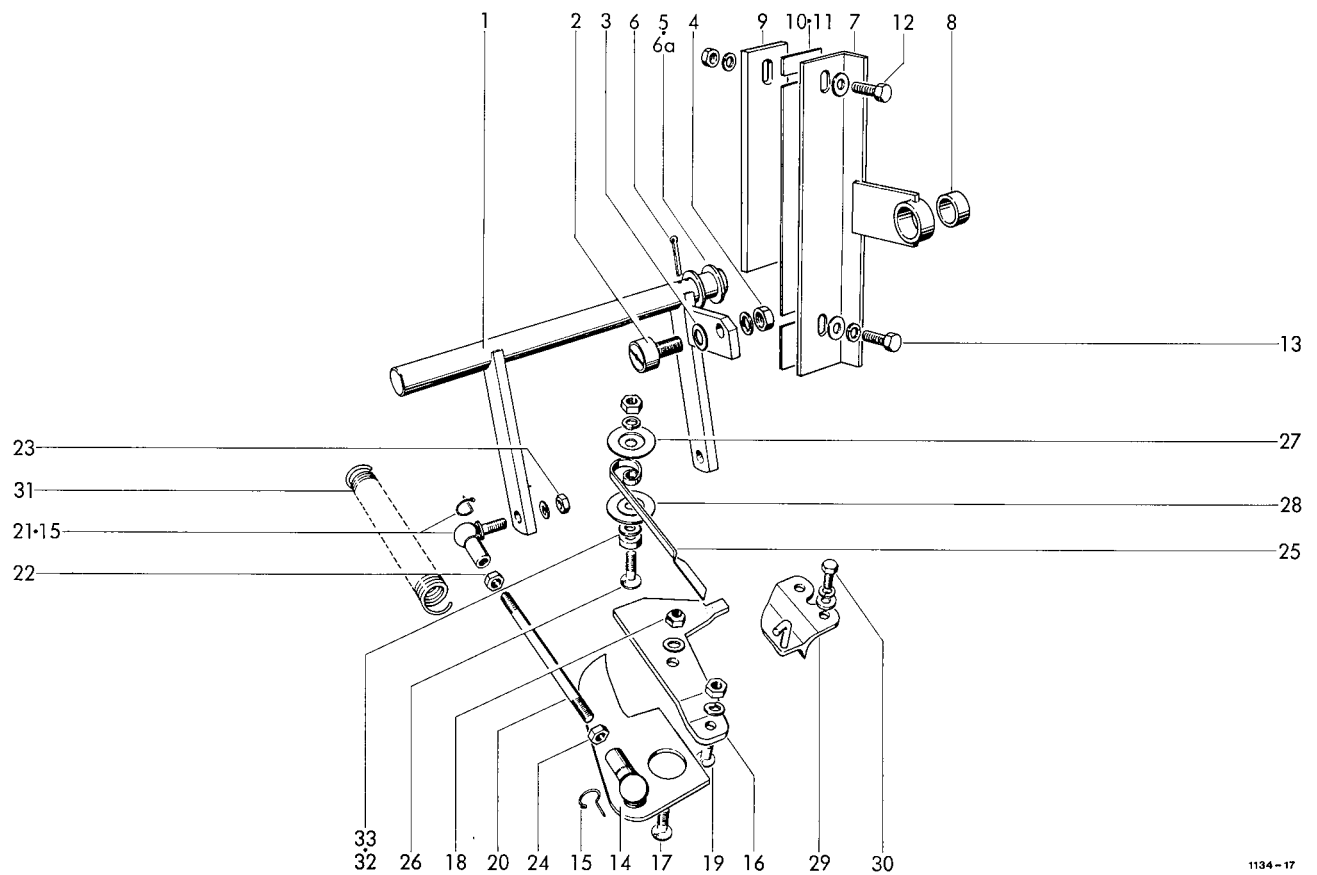

1134-17

### GARNSTEUERUNG

1-6	1124.22.01.01	Gestänge, kpl.	1	18	0907.80.08.00	Sicherungsmutter M8	2
1	1124.22.01.02	Schaltwelle	1	19	0902.40.20.00	Senkschraube mit Nase M8x20	2
2	0924.51.18.00	Kurvenrolle	1		0907.10.08.00	6kt-Mutter M8	2
3	0910.15.09.00	Scheibe 9	1		0911.10.08.00	Federring A8	2
4	0907.10.08.00	6kt-Mutter M8	1	20	0904.28.28.00	Stiftschraube M8x145	2
	0911.10.08.00	Federring A8	1	21	0919.64.30.00	Winkelgelenk mit Nr.15	2
5	0910.15.22.00	Scheibe 22	2	22	0907.10.08.00	6kt-Mutter M8	2
6	0916.11.12.00	Splint 5x32	2	23	0907.10.08.00	6kt-Mutter M8	2
6a	0910.60.21.00	Scheibe 21	1		0911.10.08.00	Federring A8	2
7	1125.22.01.60	Stützlager mit Nr.8	1	24	0907.10.09.00	6kt-Mutter M8 li	2
8	0920.12.41.00	Laufbuchse	1	25	0940.74.61.00	Garnsperrfeder	2
9	1124.22.01.66	Lasche	1	26	0902.40.22.00	Senkschraube mit Nase M8x20	2
10	1124.22.01.67	Beilage	nB		0907.10.08.00	6kt-Mutter M8	2
11	1124.22.01.68	Beilage	nB		0911.10.08.00	Federring A8	2
12	0901.21.11.00	6kt-Schraube M10x35	1	27	0328.85.00.00	Scheibe	2
	0907.10.10.00	6kt-Mutter M10	1	28	0328.35.00.00	Scheibe	2
	0910.60.10.00	Scheibe 10,5	1	29	1109.22.01.37	Garnabzugsplatte	2
	0911.10.10.00	Federring A10	1	30	0901.20.45.00	6kt-Schraube M6x16	4
13	0901.21.10.00	6kt-Schraube M10x30	1		0910.60.06.00	Scheibe 6,4	4
	0910.60.10.00	Scheibe 10,5	1		0911.10.06.00	Federring A6	4
	0911.10.10.00	Federring A10	1	31	0940.23.47.00	Zugfeder	1
14	1121.22.01.14	Garnanleger mit Nr.15	2	32	0910.70.49.00	Paßscheibe 1,5 mm	2
15	0919.62.94.00	Sicherungsbügel	4	33	0910.70.43.00	Paßscheibe 0,5 mm	nB
16	0363.01.00.00	Garnführungsplatte	2				
17	0902.40.22.00	Senkschraube mit Nase M8x30	2				
	0910.15.09.00	Scheibe 9	2				

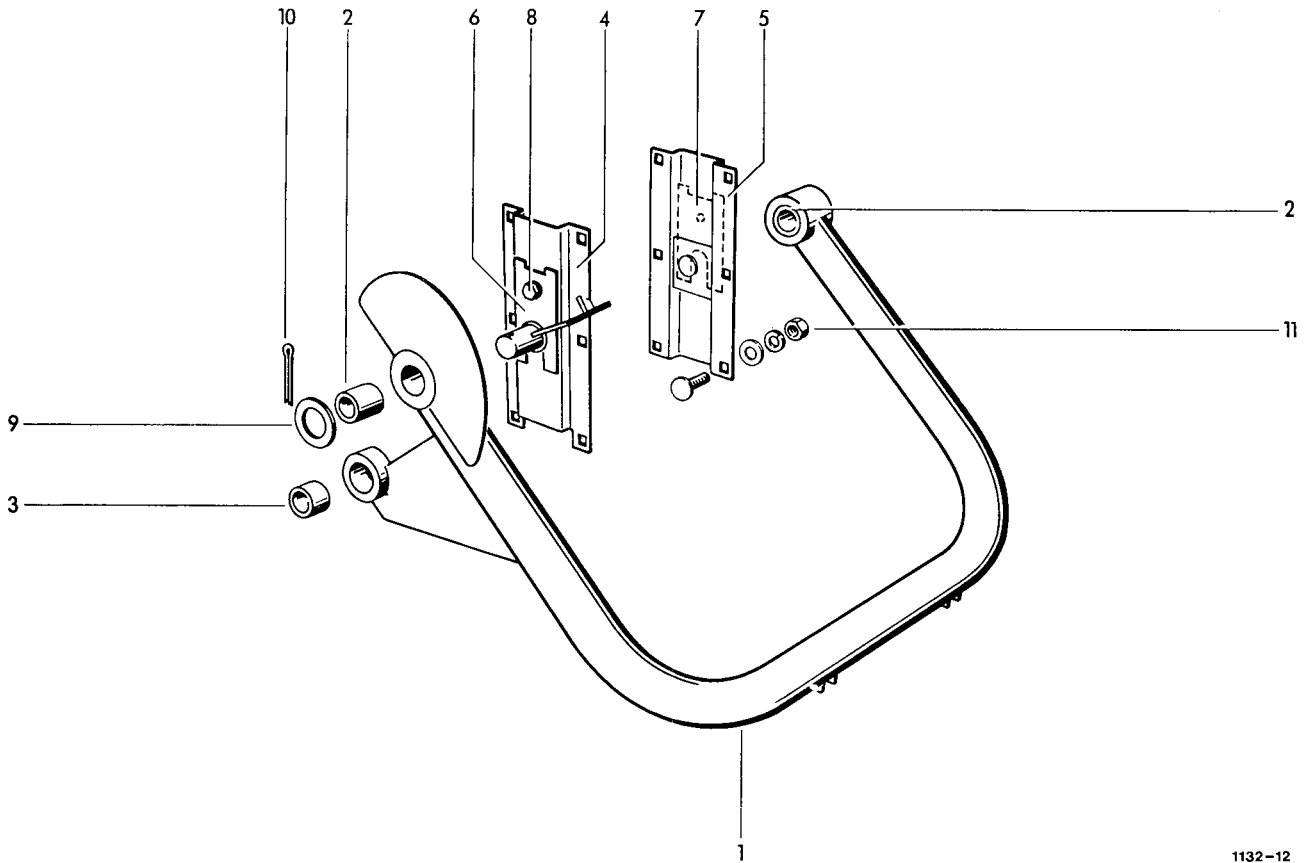

1132-12

NADELSCHWINGE

1	1116.26.05.01	Nadelschwinge mit Nr. 2+3	1	9	0910.15.26.00	Scheibe 26	2
2	0920.13.30.00	Laufbuchse	2	10	0916.11.24.00	Splint 6x40	2
3	0920.13.25.00	Laufbuchse	1	11	0903.10.71.00	Flachrundschaube M10x25	12
4	1124.26.04.15	Flansch	1		0907.10.10.00	6kt-Mutter M10	12
5	1124.26.04.22	Flansch	1		0910.15.11.00	Scheibe 11	12
6	1109.26.51.36	Distanzstück	nB		0911.10.10.00	Federring A10	12
7	1109.26.51.45	Distanzstück	nB				
8	0901.21.06.00	6kt-Schraube M10x20	2				
	0911.10.10.00	Federring A10	2				

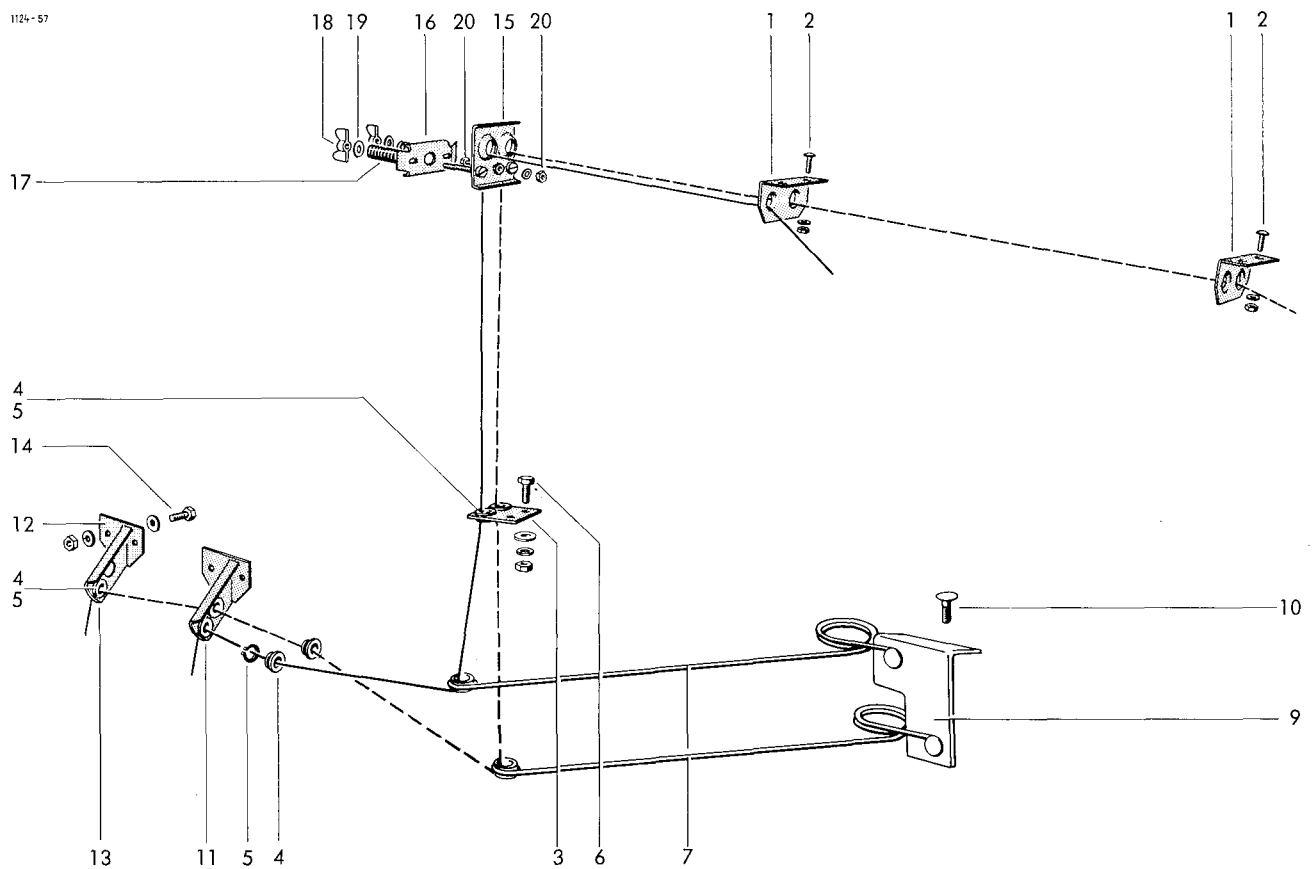

GARNFÜHRUNG

1	0937.52.49.00	Doppelöse	2	13	1121.22.05.57	Garnführungshalter m.Nr.4+5	1
2	0902.30.63.00	Linsenschraube M6x16	4	14	0901.20.47.00	6kt-Schraube M6x20	4
	0907.10.06.00	6kt-Mutter M6	4		0907.10.06.00	6kt-Mutter M6	4
	0911.10.06.00	Federring A6	4		0910.10.06.00	Scheibe 6,4	4
3	1115.22.16.13	Garnführungshalter m.Nr.4+5	1		0911.10.06.00	Federring A6	4
4	0361.08.00.00	Garnführungsöse	7				
5	0912.10.20.00	Sicherungsring 20x1,2	7				
6	0903.10.15.00	Flachrundschrabe M6x16	2				
	0907.10.06.00	6kt-Mutter M6	2	15-20	1116.22.14.00	Garnbremse	1
	0910.64.06.00	Scheibe A6,4	2	15	1116.22.14.01	Lochplatte, kpl.	1
	0911.10.06.00	Federring A6	2	16	1116.22.14.05	Andruckplatte	1
7	0940.52.99.00	Garnspannfeder	2	17	0940.10.71.00	Druckfeder	2
9	1122.22.05.22	Anschlußwinkel	1	18	0908.31.06.00	Flügelmutter M6	2
10	0903.10.41.00	Flachrundschrabe M8x20	4	19	0910.40.06.00	Scheibe R6,6	2
	0907.10.08.00	6kt-Mutter M8	4	20	0903.10.16.00	Flachrundschrabe M6x20	1
	0911.10.08.00	Federring A8	4		0907.10.06.00	6kt-Mutter M6	2
11	1121.22.05.51	Garnführungshalter m.Nr.4+5	1		0910.15.06.00	Scheibe 6,6	1
12	1121.22.05.52	Halter	1	21*	0911.30.08.00	Federscheibe A8 zu Nr.20	1
					0910.15.09.00	Scheibe 9	1

GARNBREMSE

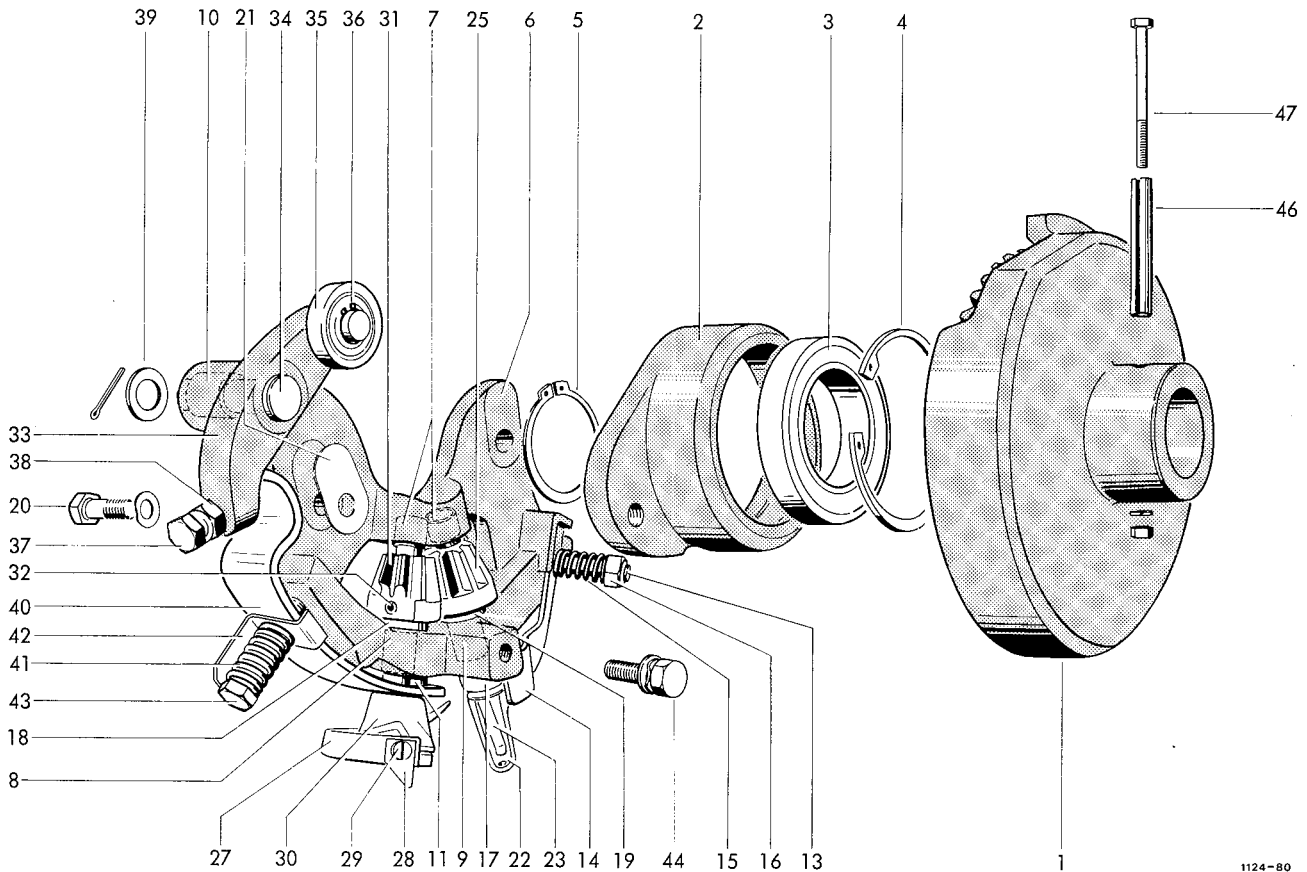

KNÜPFERAPPARAT

1-47	1120.72.00.00	Knüpfersapparat	2	24*	0915.51.26.00	Spannhülse 5x16 zu Nr. 22	2
1-5	1120.72.01.01	Tellerrad mit Lager kpl.	2		0915.50.47.00	Spannhülse 3x16 zu Nr. 22	2
1	0765.29.00.00	Tellerrad	2	25	0764.04.00.00	Kegelrad	2
2-4	1120.72.01.03	Lagerflansch kpl.	2	26*	0915.51.32.00	Spannhülse 5x28 zu Nr. 25	2
2	0764.17.00.00	Lagerflansch	2	27-32	1120.72.10.00	Garnhalter mit Kegelrad	2
3	0922.12.50.00	Rillenkugellager 6010-2RS	2	27	1120.72.10.01	Garnhalter mit Nr. 28+29	2
4	0912.15.80.00	Sicherungsring 80x2,5	2	28	0982.10.02.00	Messer	2
5	0912.10.50.00	Sicherungsring 50x2	2	29	0902.24.60.00	Zylinderschraube M6x6	2
6	1120.72.08.01	Rahmen kpl. mit Nr. 7-14	2	30	0364.18.00.00	Garnhalterklammer	2
7	0920.10.81.00	Laufbuchse	4	31	0764.04.00.00	Kegelrad	2
8	0920.10.82.00	Laufbuchse	2	32	0915.51.32.00	Spannhülse 5x28	2
9	0920.10.83.00	Laufbuchse	2		0915.50.53.00	Spannhülse 3x28	2
10	0920.11.25.00	Laufbuchse	2	33-36	1120.72.05.01	Spannhebel kpl.	2
10a*	0925.20.36.00	Runddichtring zu Nr. 10	2	33+34	1120.72.05.02	Winkelhebel kpl.	2
11	0915.52.04.00	Spannhülse 10x16	2	33	0764.19.00.00	Winkelhebel	2
12*	0915.20.30.00	Zylinderkerbstift 5x32 zu Nr. 17	2	34	0917.31.50.00	Bolzen	2
				35	0924.50.05.00	Laufrolle	2
13	0904.20.45.00	Stiftschraube M10x45	2	36	0912.10.15.00	Sicherungsring 15x1	2
14	0940.74.26.00	Blattfeder	2	37	0901.90.52.00	6kt-Schraube M10x45	2
15	0940.12.70.00	Druckfeder	2	38	0907.83.10.00	Sicherungsmutter M10	2
16	0907.83.10.00	Sicherungsmutter M10	2	39	0910.30.17.00	Scheibe 17	2
17	0364.32.00.00	Knüpfersbuchse	2		0916.10.97.00	Splint 4x25	2
18	0922.93.19.00	Axiallager	2	40	0940.67.91.00	Blattfeder	2
19	0910.89.12.00	Anlaufscheibe	2	41	0940.13.61.00	Druckfeder	2
20	0901.70.21.00	Paßschraube	4	42	1120.72.05.15	Winkel	2
	0911.30.12.00	Federscheibe B12	4	43	0901.11.08.00	6kt-Schraube M10x75	2
21	0910.90.12.00	Ausgleichsscheibe	nB	44	0901.35.50.00	Kombi-Schraube M10x20	2
22-26	1240.23.03.00	Knüpfers mit Kegelrad	2	46	0915.51.88.00	Spannhülse 8x55	2
22	1240.23.03.01	Knüpfers kpl. mit Nr. 23+24	2	47	0901.10.16.00	6kt-Schraube M5x65	2
23	1240.23.03.05	Knüpferszunge	2		0907.10.05.00	6kt-Mutter M5	2
					0911.10.05.00	Federring A5	2



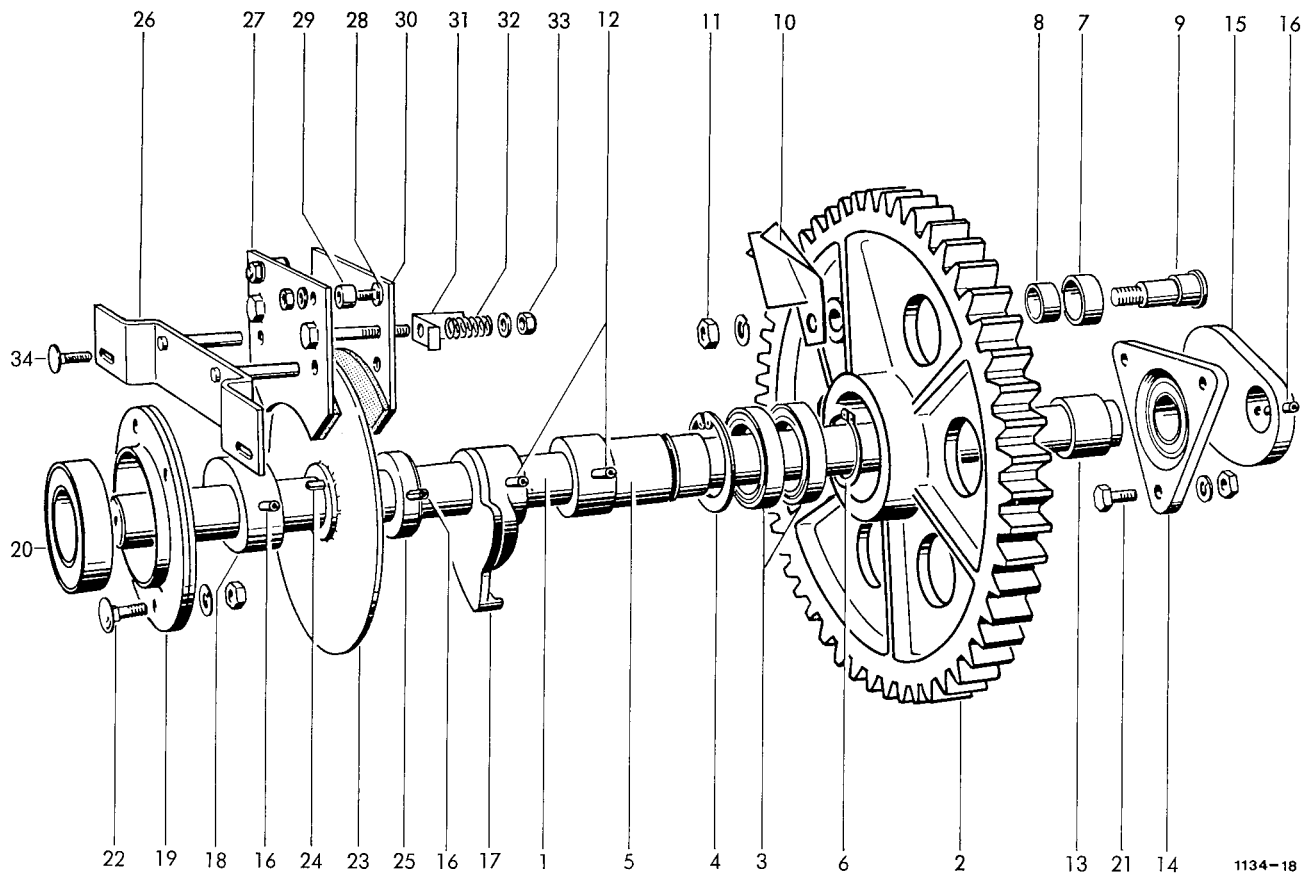

### BINDERANTRIEBSWELLE , GARN

1	1124.25.01.01	Binderwelle	1	22	0903.11.02.00	Flachrundschaube M12x25	4
2-11	1125.25.01.02	Binderantriebsrad kpl.	1		0907.10.12.00	6kt-Mutter M12	4
2-6	1125.25.01.03	Binderrad kpl.	1		0911.10.12.00	Federring A12	4
2	0762.84.00.00	Binderrad	1	23	1124.25.01.31	Bremsscheibe	1
3	0922.12.49.00	Rillenkugellager 6009-2RS	2	24	0913.10.70.00	Paßfeder	1
4	0912.15.75.00	Sicherungsring 75x2,5	1	25	1105.29.05.32	Stellring	1
5	1124.25.01.07	Buchse	1				
6	0912.10.45.00	Sicherungsring	1				
7-10	1109.25.01.10	Rollenbolzen kpl.	1				
7	1109.25.01.48	Rolle mit Nr. 8	1	26-30	1124.25.03.01	Bremse kpl.	1
8	0920.12.94.00	Laufbuchse	1	26	1124.25.03.02	Brücke	1
9	0918.30.56.00	Rollenbolzen	1	27	1124.25.03.05	Bremssacke mit Nr. 28+29	1
10	1124.25.01.14	Räumblech	1	28	0903.10.16.00	Flachrundschaube M6x20	2
11	0907.10.16.00	6kt-Mutter M16	1		0907.10.06.00	6kt-Mutter M6	2
	0911.10.16.00	Federring A16	1		0911.10.06.00	Federring A6	2
12	0915.51.87.00	Spannhülse 8x50	2	29	0328.77.00.00	Auge	2
13	1124.25.01.20	Distanzhülse	1	30	1124.25.03.16	Bremssacke	1
14	0924.21.50.00	Flanschgehäuse mit Einstellager	1	31	1120.72.05.15	Meßwinkel	2
				32	0940.14.21.00	Druckfeder	2
15	0762.23.00.00	Exzenter	1	33	0907.80.10.00	Sicherungsmutter M10	2
16	0915.51.88.00	Spannhülse 8x55	3		0910.15.11.00	Scheibe 11	2
17	0762.83.00.00	Steuerscheibe	1	34	0903.10.72.00	Flachrundschaube M10x30	2
18	0727.22.00.00	Rastring	1		0907.10.10.00	6kt-Mutter M10	2
19+20	0924.20.43.00	Flanschlagereinheit kpl.	1		0910.60.10.00	Scheibe 10,5	2
19	0924.20.44.00	Blechgehäuse	2		0911.10.10.00	Federring A10	2
20	0924.20.45.00	Y-Lager mit norm.Innenring	1				
21	0901.21.50.00	6kt-Schraube M12x35	3				
	0907.10.12.00	6kt-Mutter M12	3				
	0911.10.12.00	Federring A12	3				

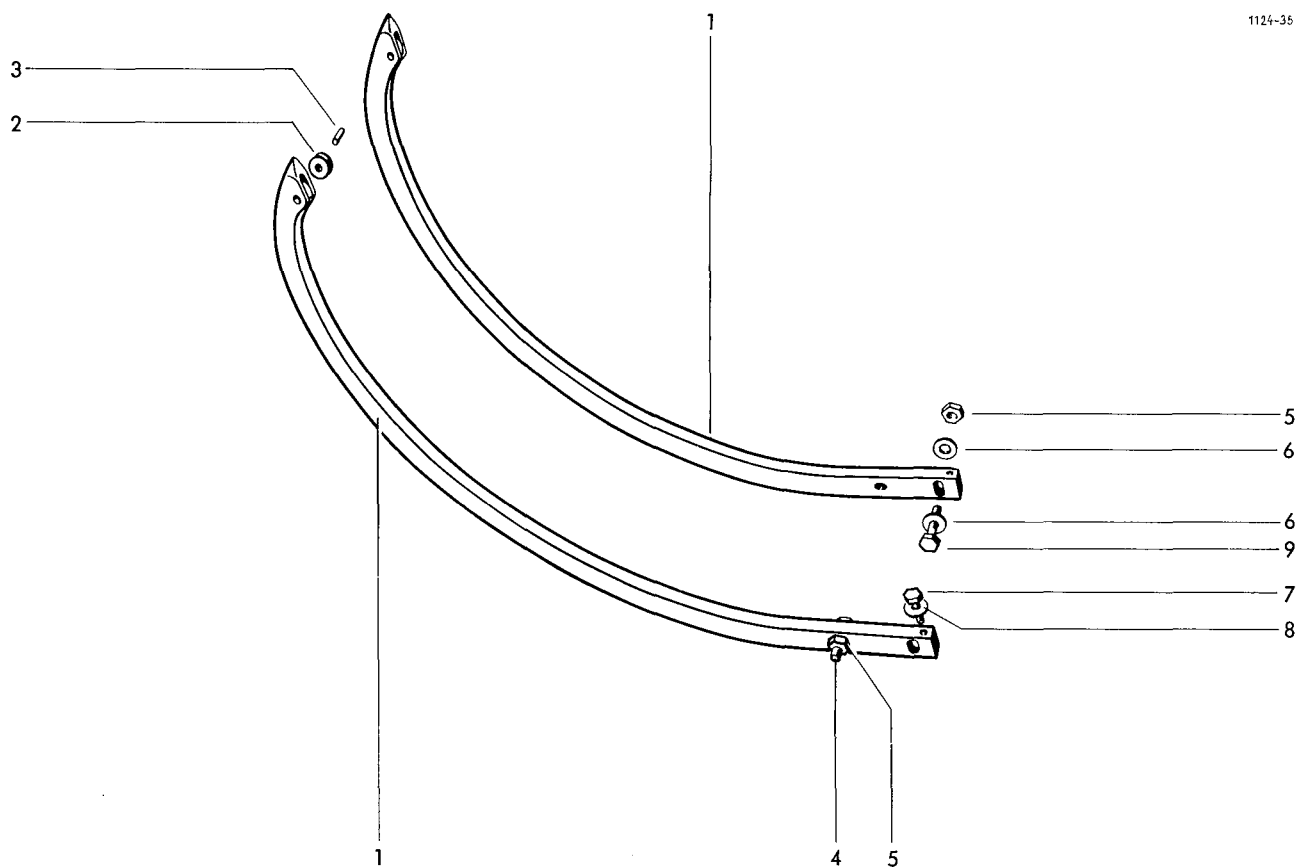

## GARNBINDER-NADEL

1	1116.22.03.12	Nadel mit Nr. 2+3	2	6	0910.15.11.00	Scheibe 11	4
2	0326.02.00.00	Nadelrolle	2	7	0901.20.68.00	6kt-Schraube M8x25	4
3	1101.22.08.18	Bolzen	2	8	0324.81.00.00	Scheibe	4
4	0901.21.12.00	6kt-Schraube M10x40	2	9	0901.21.13.00	6kt-Schraube M10x45	2
5	0907.80.10.00	Sicherungsmutter M10	4				

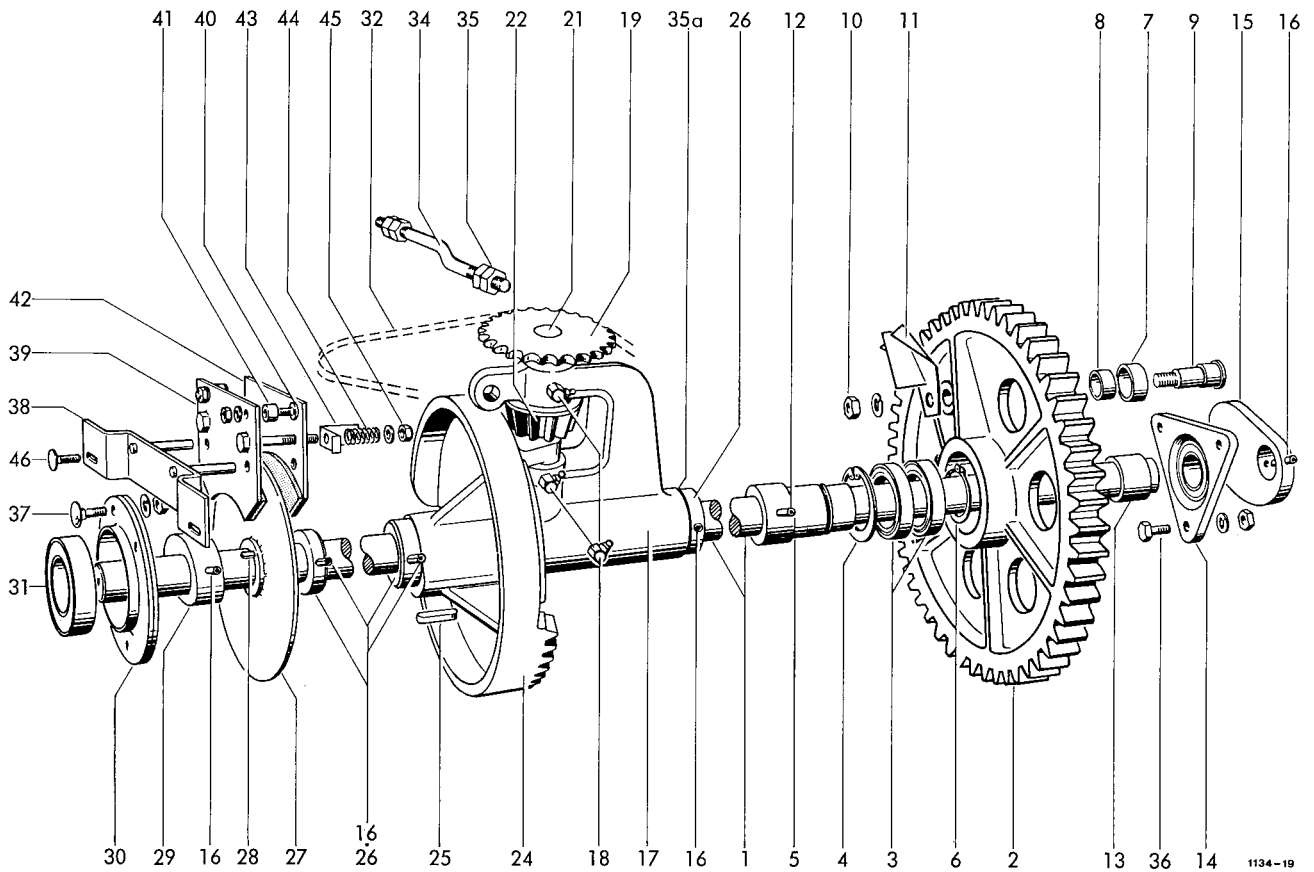

BINDERANTRIEBSWELLE, DRAHT

1	1123.28.01.01	Binderwelle	1	15	0762.23.00.00	Exzenter	1
2-10	1125.25.01.02	Binderantriebsrad kpl.	1	16	0915.51.88.00	Spannhülse 8x55	5
2- 6	1125.25.01.03	Binderrad kpl.	1	17-23	1105.29.05.21	Drillhakenantrieb	1
2	0762.84.00.00	Binderrad	1	17	1105.29.05.22	Lagerrahmen mit Nr. 18	1
3	0922.12.49.00	Rillenkugellager 6009-2RS	2	18	0926.10.13.00	Kegelschmiernippel	3
4	0912.15.75.00	Sicherungsring 75x2,5	1	19	0308.27.00.00	Kettenrad	1
5	1124.25.01.07	Buchse	1	20*	0915.51.58.00	Spannhülse 6x40 zu Nr.19	1
6	0912.10.45.00	Sicherungsring 45x1,75	1		0915.50.77.00	Spannhülse 3,5x40	1
7-10	1109.25.01.10	Rollenbolzen kpl.	1	21	1105.29.05.28	Welle	1
7	1109.25.01.48	Rolle mit Nr. 8	1	22	0766.14.00.00	Kegelrad	1
8	0920.12.94.00	Laufbuchse	1	23*	0915.51.56.00	Spannhülse 6x32 zu Nr.22	1
9	0918.30.56.00	Rollenbolzen	1		0915.50.75.00	Spannhülse 3,5x32	1
10	0907.10.16.00	6kt-Mutter M16	1	24	0766.13.00.00	Tellerrad	1
	0911.10.16.00	Federring A16	1	25	0913.30.77.00	Keil	1
11	1124.25.01.14	Räumblech	1	26	1105.29.05.32	Stelling	3
12	0915.51.87.00	Spannhülse 8x50	1	27	1124.25.01.31	Bremsscheibe	1
13	1124.25.01.20	Distanzhülse	1				
14	0924.21.50.00	Flanschgehäuse mit Einstellager	1				

Fortsetzung J11

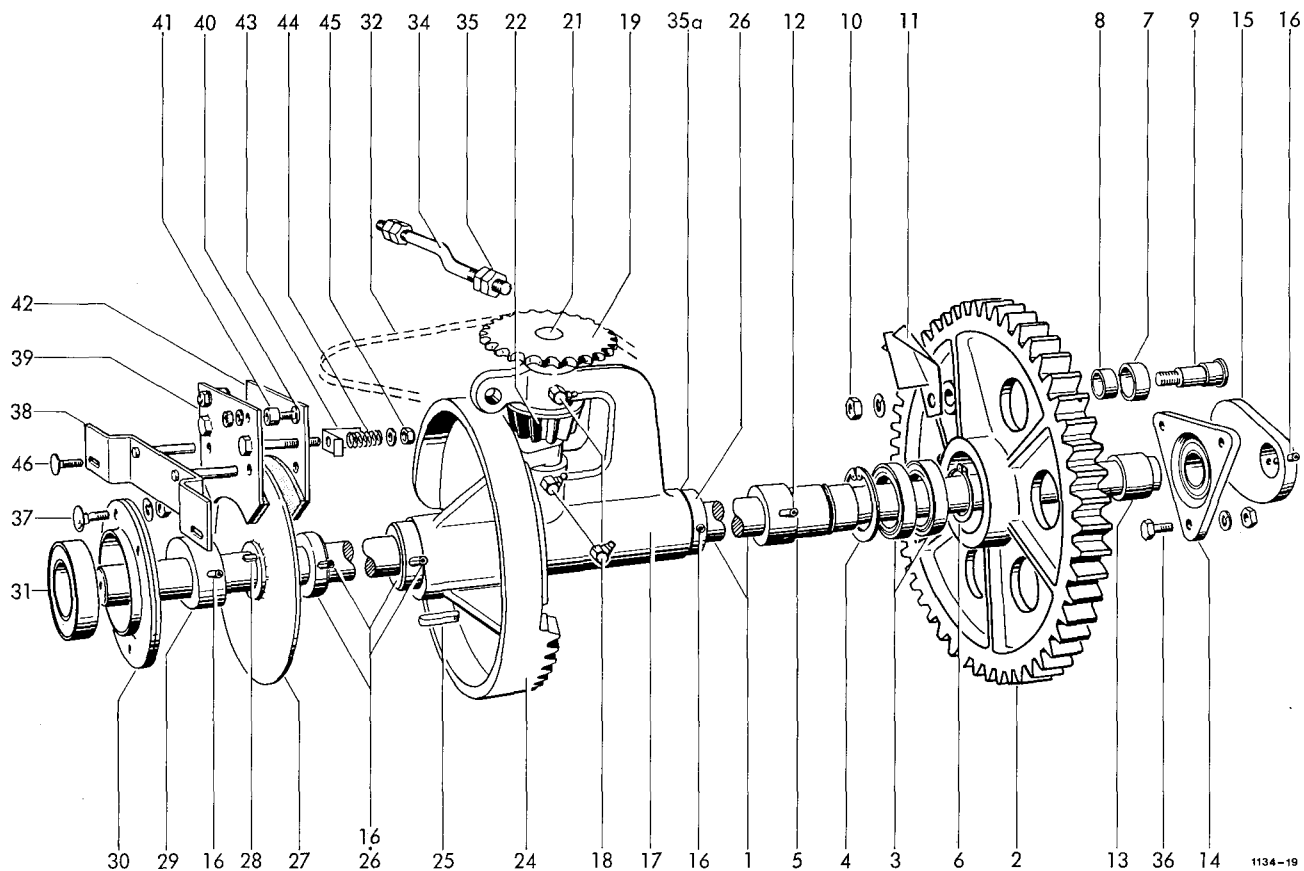

28	0913.10.70.00	Passfeder	1			BINDERWELLENBREMSE	
29	0727.22.00.00	Rastring	1				
30+31	0924.20.43.00	Flanschlagereinheit kpl.	1	38-45	1131.25.03.01	Bremse kpl.	1
30	0924.20.44.00	Blechgehäuse	2	38	1124.25.03.02	Brücke	1
31	0922.12.95.00	Y-Lager mit norm.Innenring	1	39	1124.25.03.05	Bremsbacke mit Nr.21+22	1
32	0934.15.32.00	Rollenkette	1	40	0903.10.16.00	Flachrundschaube M6x20	2
33*	0934.64.67.00	gekr. Glied zu Nr. 30	1		0907.10.06.00	6kt-Mutter M6	2
34	1105.29.05.39	Spannschraube	1		0911.10.06.00	Federring A6	2
35	0907.10.12.00	6kt-Mutter M12	4	41	0328.77.00.00	Auge	2
35a	0324.14.00.00	Ausgleichscheibe	nB	42	1124.25.03.16	Bremsbacke	1
36	0901.21.50.00	6kt-Schraube M12x35	3	43	1120.72.05.15	Messwinkel	2
	0907.10.12.00	6kt-Mutter M12	3	44	0940.14.21.00	Druckfeder	2
	0911.10.12.00	Federring A12	3	45	0907.80.10.00	Sicherungsmutter M10	2
37	0903.11.03.00	Flachrundschaube M12x30	4		0910.15.11.00	Scheibe 11	2
	0907.10.12.00	6kt-Mutter M12	4	46	0903.10.72.00	Flachrundschaube M10x30	2
	0911.10.12.00	Federring A12	4		0907.10.10.00	6kt-Mutter M10	2
					0910.60.10.00	Scheibe 10,5	2
					0911.10.10.00	Federring A10	2

siehe auch J10

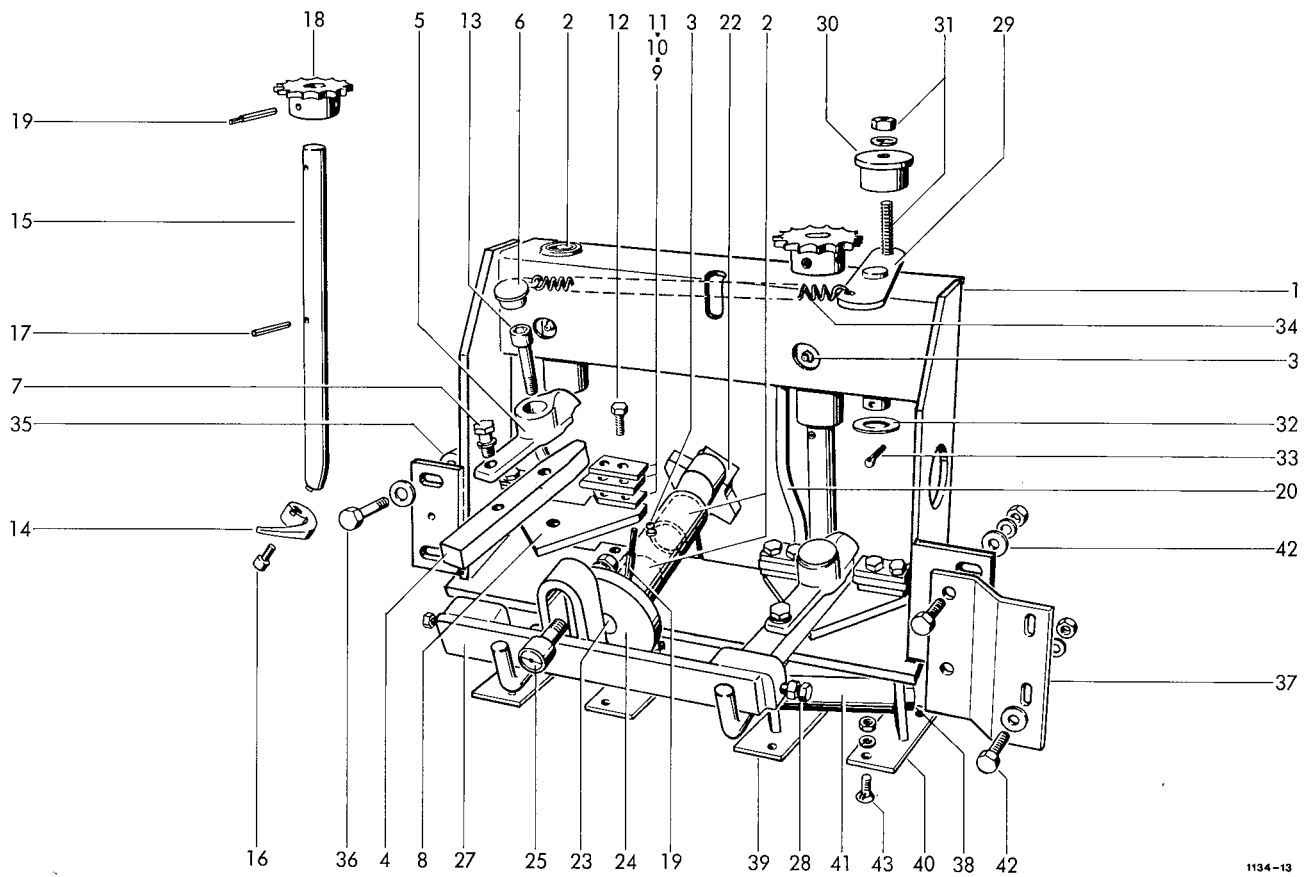

1134-13

VERDRILLAPPARAT

1	1109.29.01.01	Drillrahmen mit Nr.2+3	1	13	0902.10.70.00	Zylinderschraube M10x55	2
2	0920.12.33.00	Laufbuchse	6		0907.22.10.00	6kt-Mutter BM10	2
3	0926.10.11.00	Kegelschmiernippel	3		0910.10.10.00	Scheibe 10,5	2
4-13	1105.29.03.13	Drahtklemme	2	14-17	1105.29.03.37	Drahtdriller	2
4-7	1105.29.03.14	Scherhebel	2	14	0937.13.98.00	Drillhaken	2
4	1105.29.03.15	Schermeißel	2	15	1105.29.03.39	Hakenschaft	2
5	1109.29.01.66	Drahtabweiser mit Nr. 6	2	16	0902.10.21.00	Zylinderschraube M8x16	2
6	0938.90.50.00	Schutzstopfen	2	17	0915.51.56.00	Spannhülse 6x32	2
7	0901.20.66.00	6kt-Schraube M8x20	2	18	0308.26.00.00	Kettenrad	2
	0911.10.08.00	Federring A8	2	19	0915.51.58.00	Spannhülse 6x40	6
8-11	1105.29.03.19	Klemmsatz	2		0915.50.77.00	Spannhülse 3,5x36	6
8	1105.29.03.00	Scherplatte	2	20	1105.29.03.44	Leitstange	2
9	1105.29.03.21	Distanzplatte	4	21*	0907.10.10.00	6kt-Mutter M10 zu Nr.20	2
10	0364.38.00.00	Klemmplatte	4		0911.10.10.00	Federring A10	2
11	1105.29.03.23	Richtplatte	4	22	0766.11.00.00	Kreuznocken	1
12	0901.20.73.00	6kt-Schraube M8x45	8	23	1105.29.03.48	Welle	1
	0907.10.08.00	6kt-Mutter M8	8				
	0911.10.08.00	Federring A8	8				

Fortsetzung J21

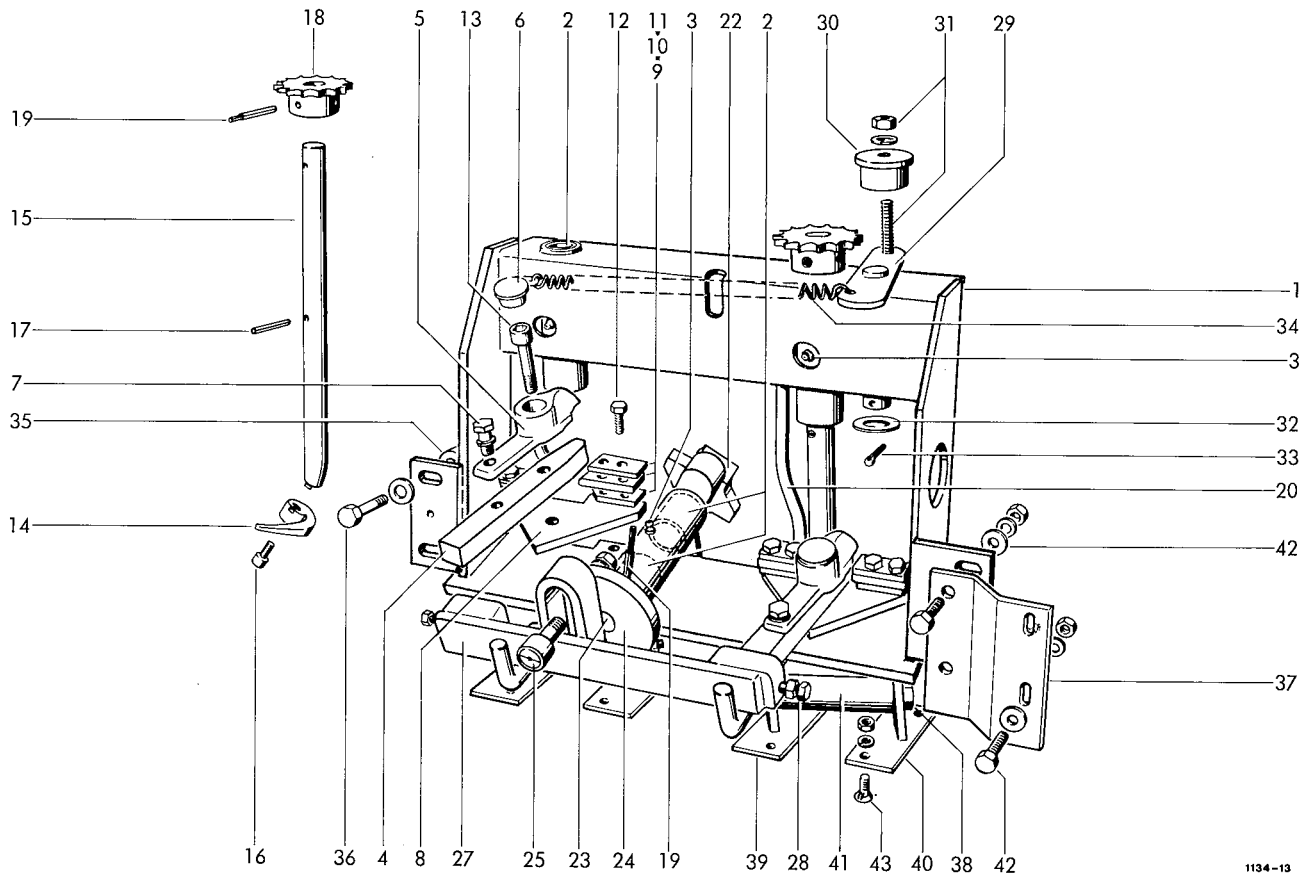

1134-13

24-26	1123.29.01.50	Kurbelscheibe	1	36	0901.11.04.00	6kt-Schraube M10x55	2
24	0730.10.00.00	Kurbelscheibe	1		0907.10.10.00	6kt-Mutter M10	2
25	0924.51.17.00	Kurvenrolle	1		0910.60.10.00	Scheibe 10,5	2
26*	0907.16.10.00	6kt-Mutter M10x1 zu Nr25	1		0911.10.10.00	Federring A10	2
	0911.10.10.00	Federring A10	1	37	1123.29.51.07	Stützblech	1
27	1123.29.01.57	Kuppelstange	1	38	0901.10.74.00	6kt-Schraube M8x120	2
28	0901.50.14.00	6kt-Schraube BM8x25	4		0907.10.08.00	6kt-Mutter M8	2
	0907.10.08.00	6kt-Mutter A8	4	39	1123.29.02.01	Halter	2
29-33	1109.29.01.70	Kettenspanner kpl.	1	40	1123.29.02.04	Halter	2
29	1109.29.01.71	Hebel	1	41	1105.29.03.33	Walze	2
30	0326.23.00.00	Umlenkrolle	1	42	0901.21.10.00	6kt-Schraube M10x30	4
31	0901.21.13.00	6kt-Schraube M10x45	1		0907.10.10.00	6kt-Mutter M10	4
	0907.10.10.00	6kt-Mutter M10	1		0910.60.10.00	Scheibe 10,5	4
	0911.10.10.00	Federring A10	1		0911.10.10.00	Federring A10	4
32	0910.10.21.00	Scheibe 21	1	43	0902.40.20.00	Senkschraube mit Nase	
33	0916.10.99.00	Splint 4x32	1			M8x20	8
34	0940.22.09.00	Zugfeder	1		0907.10.08.00	6kt-Mutter M8	8
35	1123.29.51.02	Auge	2		0911.10.08.00	Federring A8	8

siehe auch J20

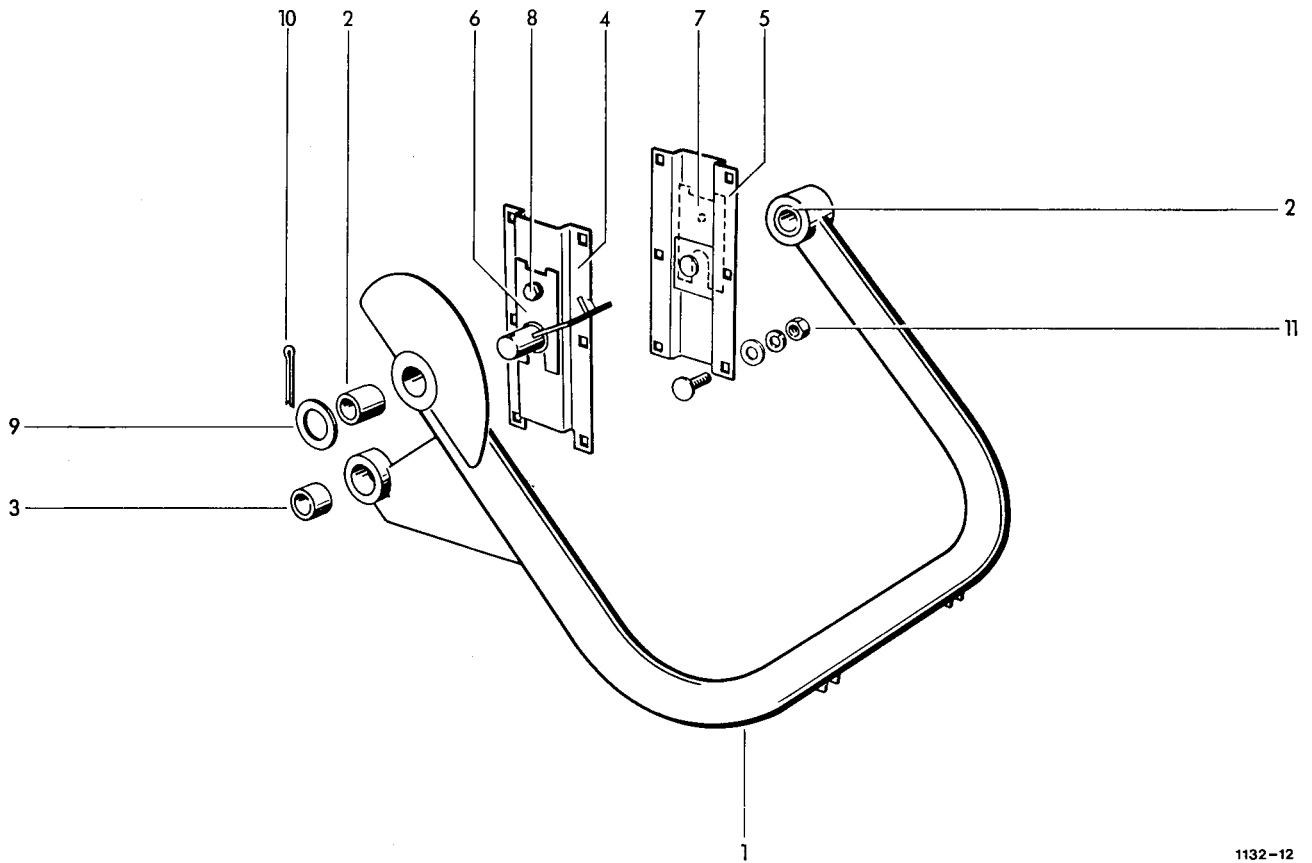

1132-12

NADELSCHWINGE, DRAHT

1	1116.29.16.01	Nadelschwinge mit Nr.2+3	1	9	0910.15.26.00	Scheibe 26	2
2	0920.13.30.00	Laufbuchse	2	10	0916.11.36.00	Splint 6,3x40	2
3	0920.13.25.00	Laufbuchse	1	11	0903.10.71.00	Flachrundschaube M10x25	12
4	1124.26.04.15	Flansch	1		0907.10.10.00	6kt-Mutter M10	12
5	1124.26.04.22	Flansch	1		0910.15.11.00	Scheibe 11	12
6	1109.26.51.36	Distanzstück	nB		0911.10.10.00	Federring A10	12
7	1109.26.51.45	Distanzstück	nB				
8	0901.21.06.00	6kt-Schraube M10x20	2				
	0911.10.10.00	Federring A10	2				

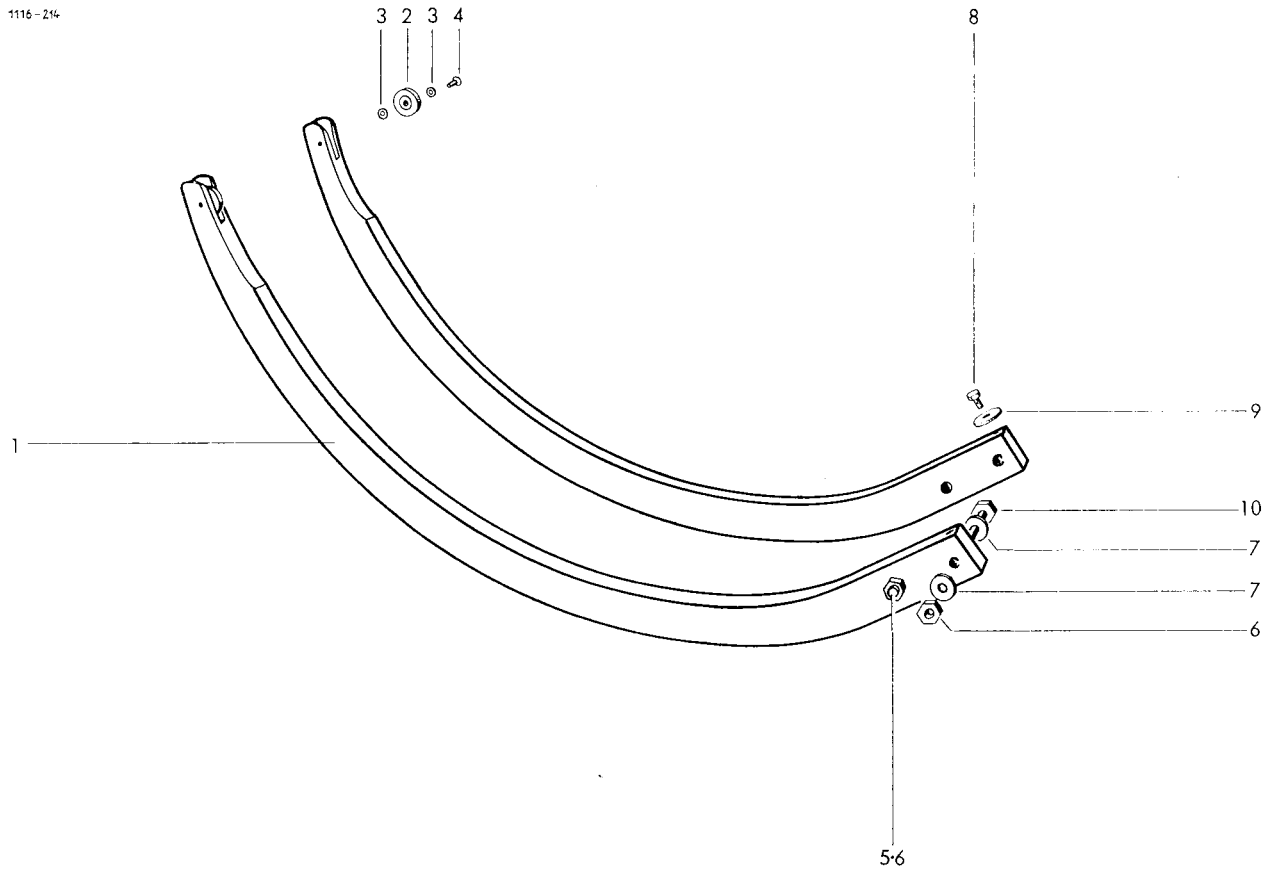

## DRAHTBINDERNADEL

1- 4	1116.29.03.01	Nadel kpl.	2	6	0907.80.10.00	Sicherungsmutter M10	4
1	—	Nadel nicht einzeln lieferbar	7	7	0910.15.11.00	Scheibe 11	4
2	0954.53.01.00	Drahtführungsrolle	2	8	0901.20.68.00	6kt-Schraube M8x25	4
3	0910.80.06.00	Scheibe 0,9 mm dick	4	9	0324.81.00.00	Scheibe 4 mm dick	4
4	0914.20.71.00	Senkniet 6x25	2	10	0901.21.14.00	6kt-Schraube M10x50	2
5	0901.21.13.00	6kt-Schraube M10x45	2				



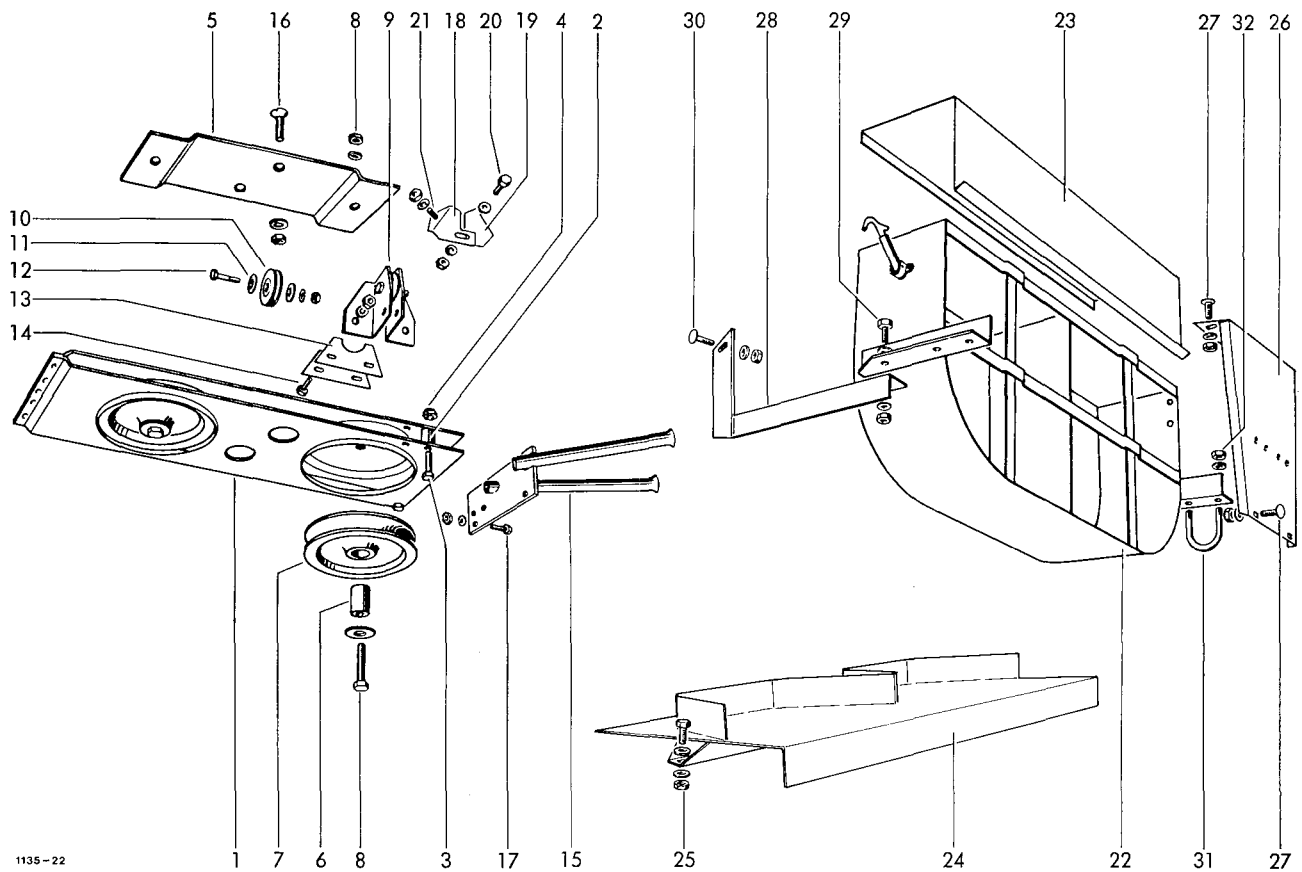

1135-22

DRAHTFÜHRUNG

1- 8	1122.29.05.14	Umlenkrahmen kpl.	1	19	1122.29.05.31	Führungswinkel	2
1	1116.29.04.01	Lenkrollenrahmen	1	20	0901.20.45.00	6kt-Schraube M6x16	2
2	1116.29.04.04	Distanzrohr	2		0907.10.06.00	6kt-Mutter M6	2
3	0901.20.51.00	6kt-Schraube M6x30	2		0910.15.06.00	Scheibe 6,6	2
4	0907.80.06.00	Sicherungsmutter M6	2	21	0901.20.45.00	6kt-Schraube M6x16	4
5	1122.29.05.07	Rahmenhalter	1		0907.10.06.00	6kt-Mutter M6	4
6	1116.29.04.09	Buchse	2		0911.10.06.00	Federring A6	4
7	0726.06.00.00	Seilrolle	2				
8	0901.20.73.00	6kt-Schraube M8x45	2				
	0907.10.08.00	6kt-Mutter M8	2				
	0910.40.09.00	Scheibe R9	2	22	1105.29.12.00	Drahtbehälter mit Nr.23	1
	0911.10.08.00	Federring A8	2	23	1105.29.12.18	Kastendeckel	1
9	1122.29.05.15	Doppelspurrolle mit Nr10-12	1	24	1135.76.04.01	Drahtrollenmagazin	1
10	0924,53.01.00	Drahtführungsrolle	4	25	0901.20.68.00	6kt-Schraube M8x25	2
11	0910.80.06.00	Scheibe	8		0907.60.08.00	Sicherungsmutter NM8	2
12	0901.20.49.00	6kt-Schraube M6x25	4		0910.80.18.00	Scheibe	4
	0907.10.06.00	6kt-Mutter M6	4	26	1135.76.51.06	Stütze	1
	0911.10.06.00	Federring A6	4	27	0903.10.42.00	Flachrundschrabe M8x25	4
13	1122.29.05.36	Beilage n.Bedarf	mind.4		0907.60.08.00	Sicherungsmutter NM8	4
14	0901.20.51.00	6kt-Schraube M6x30	4		0910.80.18.00	Scheibe	4
	0907.10.06.00	6kt-Mutter M6	4	28	1135.76.51.12	Befestigungswinkel	1
	0911.10.06.00	Federring A6	4	29	0901.21.10.00	6kt-Schraube M10x30	1
15	1109.29.14.23	Doppelführungsrohr	1		0907.60.10.00	Sicherungsmutter NM10	1
16	0902.40.41.00	Senkschraube M10x25	2		0910.80.26.00	Scheibe	2
	0907.10.10.00	6kt-Mutter M10	2	30	0903.10.71.00	Flachrundschrabe M10x25	1
	0911.10.10.00	Federring A10	2		0907.60.10.00	Sicherungsmutter NM10	1
17	0901.20.47.00	6kt-Schraube M6x20	3		0910.80.26.00	Scheibe	1
	0907.10.06.00	6kt-Mutter M6	3	31	1135.76.51.24	Rundstahlbügel	2
	0911.10.06.00	Federring A6	3	32	0907.60.10.00	Sicherungsmutter NM10	4
18-20	1122.29.05.29	Führungswinkel kpl.	2		0910.80.26.00	Scheibe	4
18	1122.29.05.30	Führungswinkel	2				

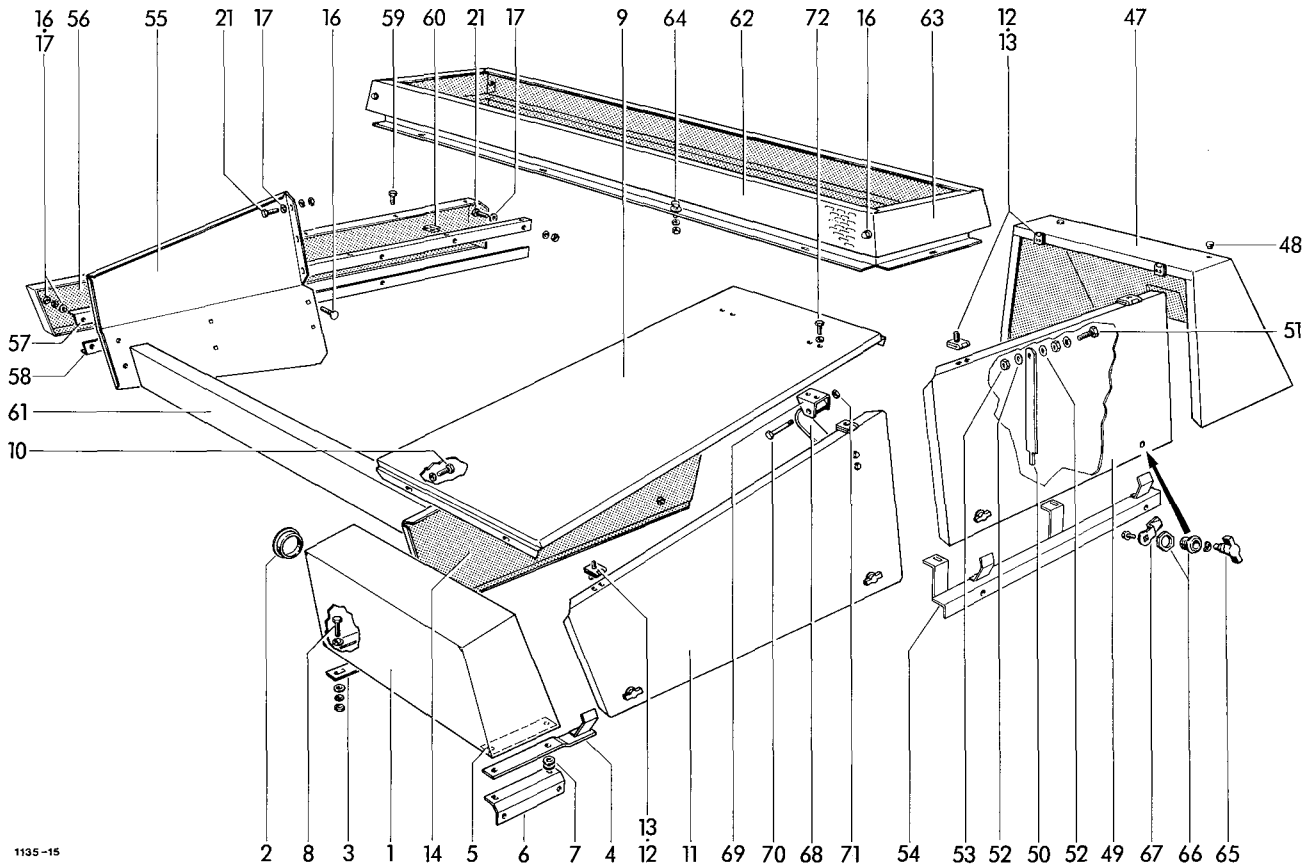

SCHUTZVORRICHTUNGEN

1	1135.51.01.01	Kasten	1	19	0994.82.15.00	Schutztopf	1
2	0938.90.40.00	Stopfen	1	20*	0936.73.50.00	PVC-Stahlseil zu Nr.18+19	1
3	1124.51.01.06	Beilage	1	21	0901.20.66.00	6kt-Schraube M8x20	10
4	1135.51.01.09	Klappenhalter	1		0907.10.08.00	6kt-Mutter M8	10
5	1124.51.01.57	Verstärkung	2		0911.10.08.00	Federring A8	10
6	1124.51.01.12	Befestigungswinkel	1	22	1124.51.03.01	Kurbelschutzblech	1
7	0910.80.26.00	Scheibe	2	23	0901.20.66.00	6kt-Schraube M8x20	6
8	0901.20.70.00	6kt-Schraube M8x30	4		0907.10.08.00	6kt-Mutter M8	6
	0907.60.08.00	Sicherungsmutter NM8	4		0910.15.09.00	Scheibe 9	6
	0910.15.09.00	Scheibe 9	8		0911.10.08.00	Federring A8	6
9	1125.51.01.28	Dachblech	1	24	1124.51.04.01	Seitenteil	1
10	0901.20.66.00	6kt-Schraube M8x20	4	25	0901.20.64.00	6kt-Schraube M8x16	8
	0907.60.08.00	Sicherungsmutter NM8	4		0911.10.08.00	Federring A8	8
	0910.15.09.00	Scheibe 9	8	26	1124.51.04.06	Seitenteil	1
11-13	1135.51.01.35	Kurbelschutzklappe kpl.	1	27	0901.20.64.00	6kt-Schraube M8x16	3
11	1135.51.01.36	Kurbelschutzklappe	1		0907.10.08.00	6kt-Mutter M8	3
12-14	1135.51.01.43	Kurbelschutzklappe kpl.	1		0910.15.09.00	Scheibe 9	3
12	0938.31.54.00	Scharnier	8		0911.10.08.00	Federring A8	3
13	0902.50.42.00	Senkschraube M6x12	24	28	0901.20.68.00	6kt-Schraube M8x25	7
	0907.10.06.00	6kt-Mutter M6	24		0907.10.08.00	6kt-Mutter M8	7
	0910.40.06.00	Scheibe R6,6	24		0910.15.09.00	Scheibe 9	7
	0911.10.06.00	Federring A6	24		0911.10.08.00	Federring A8	7
14	1135.51.01.44	Kurbelschutzklappe	1	29	0910.85.09.00	Auge	7
15	1124.51.01.61	Befestigungsblech	1	30	1124.51.04.15	Halter	1
16	0903.10.41.00	Flachrundschrabe M8x20	12	31	1125.51.04.21	Seitenblech	1
	0907.10.08.00	6kt-Mutter M8	12	32	0901.20.45.00	6kt-Schraube M6x16	3
	0911.10.08.00	Federring A8	12		0907.10.06.00	6kt-Mutter M6	3
17	0910.80.18.00	Scheibe	41		0910.15.06.00	Scheibe 6,6	3
18	0994.82.23.00	Schutztrichter	1		0911.10.06.00	Federring A6	3

Fortsetzung K 11

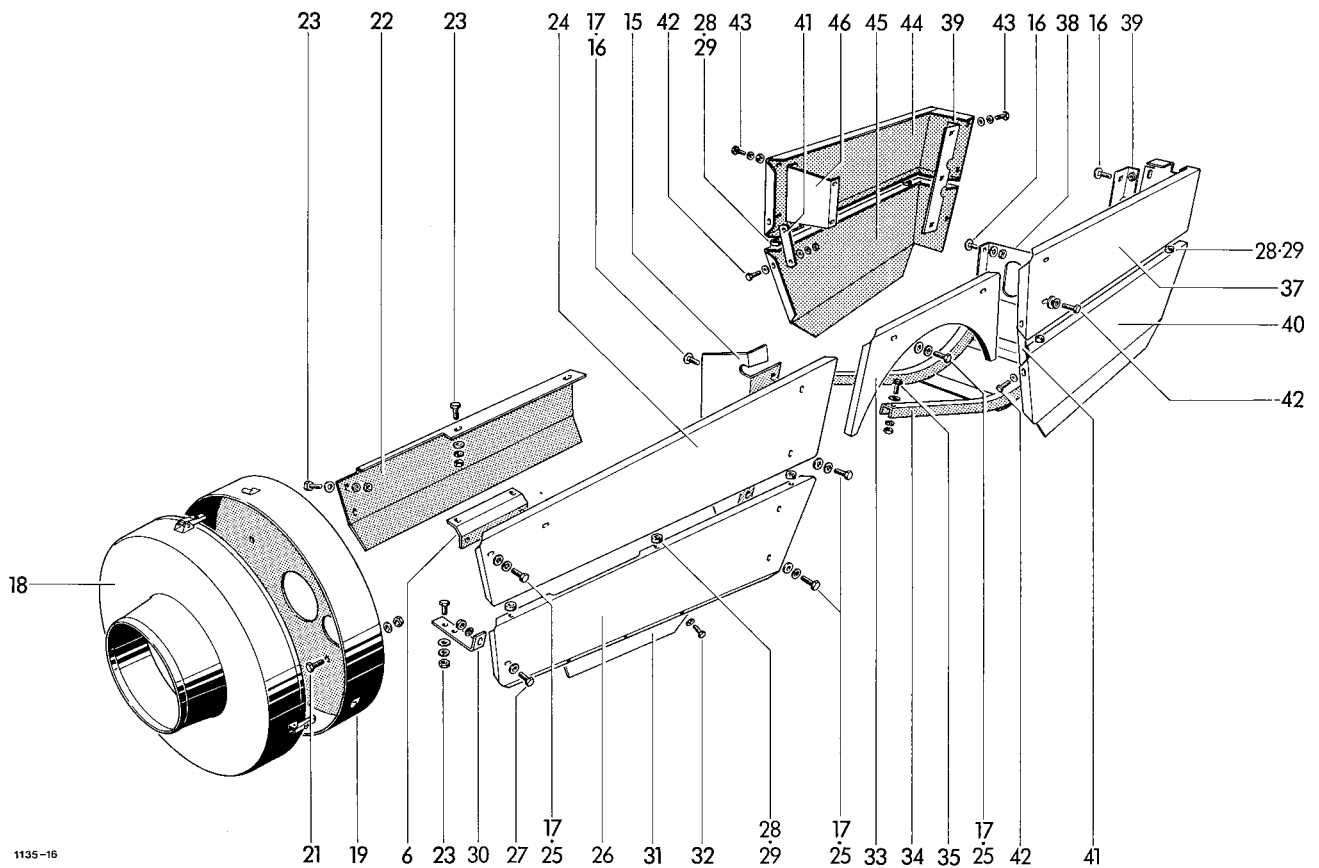

1135-16

33	1124.51.05.01	Mittelblech	1	52	0911.30.10.00	Federscheibe A10	2
34	1122.51.03.01	Nadelschutzbügel	1	53	0907.56.10.00	6kt-Mutter M10	1
35	0901.21.10.00	6kt-Schraube M10x30	2	54	1135.51.11.22	Leiste	2
	0907.10.10.00	6kt-Mutter M10	2	55	1125.51.13.01	Seitenblech	1
	0910.15.11.00	Scheibe 11	2	56-60	1135.51.13.18	Blende	1
	0911.10.10.00	Federring A10	2	56	1135.51.13.20	Profilblende	1
36*	0901.21.10.00	6kt-Schraube M10x30 zu Nr35	2	57	1135.51.13.21	Winkel	1
	0907.10.10.00	6kt-Mutter M10	2	58	1135.51.13.22	Winkel	1
	0911.10.10.00	Federring A10	2	59	0905.58.05.00	6kt-Blechschaube m.Scheibe	10
37	1135.51.08.01	Schwingenschutz	1	60	0905.59.05.00	Schnellbefestigung	10
38	1125.51.08.03	Halter	1	61	1123.51.14.01	Frontschutz	1
39	1135.51.08.07	Halter	2	62	1135.51.06.02	Blende	2
40	1135.51.08.18	Schwingenschutz	1	63	1135.51.06.03	Stirnkappe	2
41	1125.51.08.20	Lasche	2	64	0901.20.45.00	6kt-Schraube M6x16	6
42	0901.20.64.00	6kt-Schraube M8x16	8		0907.60.06.00	Sicherungsmutter NM6	6
	0907.10.08.00	6kt-Mutter M8	8		0910.40.06.00	Scheibe R6,6	12
	0910.15.09.00	Scheibe 9	16	64a*	0901.20.47.00	6kt-Schraube M6x20z.Nr62+63	4
	0911.10.08.00	Federring A8	8		0907.60.06.00	Sicherungsmutter NM6	4
43	0901.20.64.00	6kt-Schraube M8x16	10		0910.40.06.00	Scheibe R6,6	8
	0910.80.18.00	Scheibe	10	65-67	0938.29.81.00	Vorreiber, einschraubbar	6
	0911.10.08.00	Federring A8	10	65	0938.29.82.00	Knebelbetätigung	6
44	1135.51.09.01	Schwingenschutz	1	66	0938.29.83.00	Gehäuse mit Mutter	6
45	1135.51.09.18	+Schwingenschutz	1	67	0938.29.84.00	Zunge	6
46	1124.51.08.18	Halter	1	68	0940.61.40.00	Feder	2
47	1125.51.10.01	Binderhaube	1	69	1124.51.18.02	Federhalter	4
48*	0938.98.59.00	Nutpuffer zu Nr.47	2	70	0901.10.24.00	6kt-Schraube M6x60	4
49	1135.51.11.01	Klappe	1	71	0907.80.06.00	6kt-Mutter M6	4
50	1125.51.11.12	Stütze	1	72	0901.20.45.00	6kt-Schraube M6x16	8
51	0901.21.11.00	6kt-Schraube M10x35	1		0907.10.06.00	6kt-Mutter M6	8
	0907.10.10.00	6kt-Mutter M10	1		0910.40.06.00	Scheibe R6,6	16
	0911.10.10.00	Federring A10	1		0911.10.06.00	Federring A6	8

+ = entfällt bei Drahtbindung

siehe auch K 10

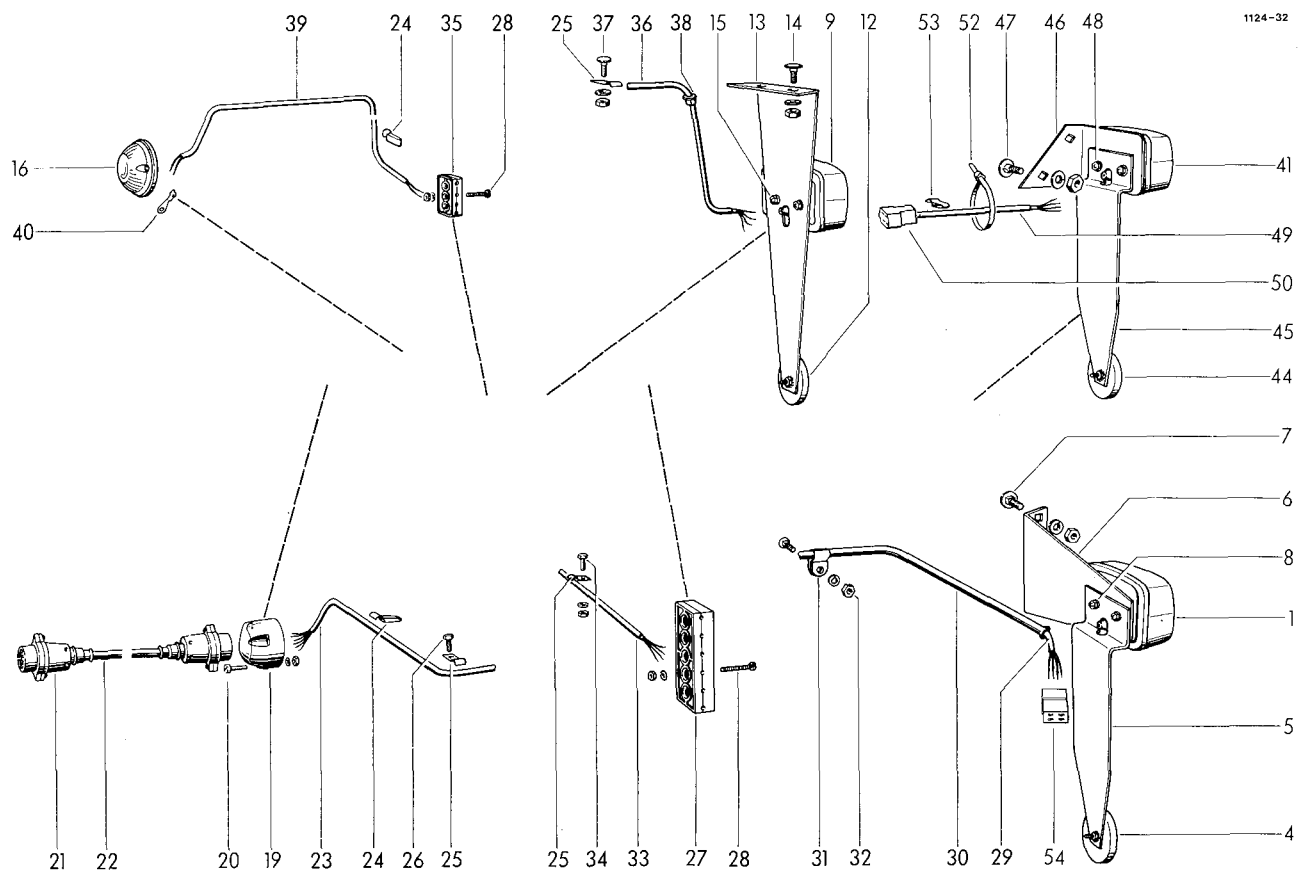

## BELEUCHTUNG

1	0974.10.01.00	JOKON-Leuchte	1	18*	0902.24.47.00	Zylinderschraube M5x20	1
2*	0974.20.38.00	Glühlampe 21Watt zu Nr.1	2			zu Nr.16	1
3*	0974.20.07.00	Glühlampe 10Watt zu Nr.1	1		0907.10.05.00	6kt-Mutter M5	1
4	0974.42.01.00	JOKON-Rückstrahler	1		0910.15.05.00	Scheibe 5,5	1
5	1121.63.01.07	Winkel	1		0911.10.05.00	Federring A5	1
6	1121.63.01.08	Winkel	1	19	0972.46.01.00	Steckdose	1
7	0903.10.70.00	Flachrundschraube M10x20	2	20	0902.24.52.00	Zylinderschraube M5x35	3
	0907.10.10.00	6kt-Mutter M10	2		0907.10.05.00	6k-Mutter M5	3
	0911.10.10.00	Federring A10	2		0911.10.05.00	Federring A5	3
8	0902.24.45.00	Zylinderschraube M5x16	2	21+22	0972.16.86.00	Verbindungskabel kpl.	1
	0907.10.05.00	6kt-Mutter M5	2	21	0972.46.02.00	Stecker	2
	0911.10.05.00	Federring A5	2	22	0972.16.36.00	Kunststoffkabel 3000 mm Lg.	1
9	0974.10.02.00	JOKON-Leuchte	1	23	0972.16.26.00	Kunststoffkabel 2500 mm Lg.	1
10*	0974.20.38.00	Glühlampe 21Watt zu Nr.9	2	24	0972.62.11.00	Chassis-Kabelklemme	3
11*	0974.20.07.00	Glühlampe 10Watt zu Nr.9	1	25	0938.50.08.00	Schelle	12
12	0974.42.01.00	JOKON-Rückstrahler	12	26	0905.19.11.00	Triformschraube M6x15	4
13	1121.63.02.07	Halter	1	27	0972.51.36.00	Leistungsverbinder	1
14	0903.10.40.00	Flachrundschraube entfällt	2	28	0902.24.31.00	Zylinderschraube M4x25	4
	0907.10.08.00	6kt-Mutter bei	2		0907.10.04.00	6kt-Mutter M4	4
	0911.10.08.00	Federring Garn	2		0911.10.04.00	Federring A4	4
15	0902.24.43.00	Zylinderschraube M5x12	2	29	0972.14.44.00	Kunststoffkabel 2150 mm Lg.	1
16	0974.10.40.00	JOKON-Leuchte	1	30	1116.63.06.22	Rohr	1
17*	0974.20.26.00	Glühlampe 5Watt zu Nr.16	1	31	0938.50.12.00	Schelle	2

Fortsetzung K 21

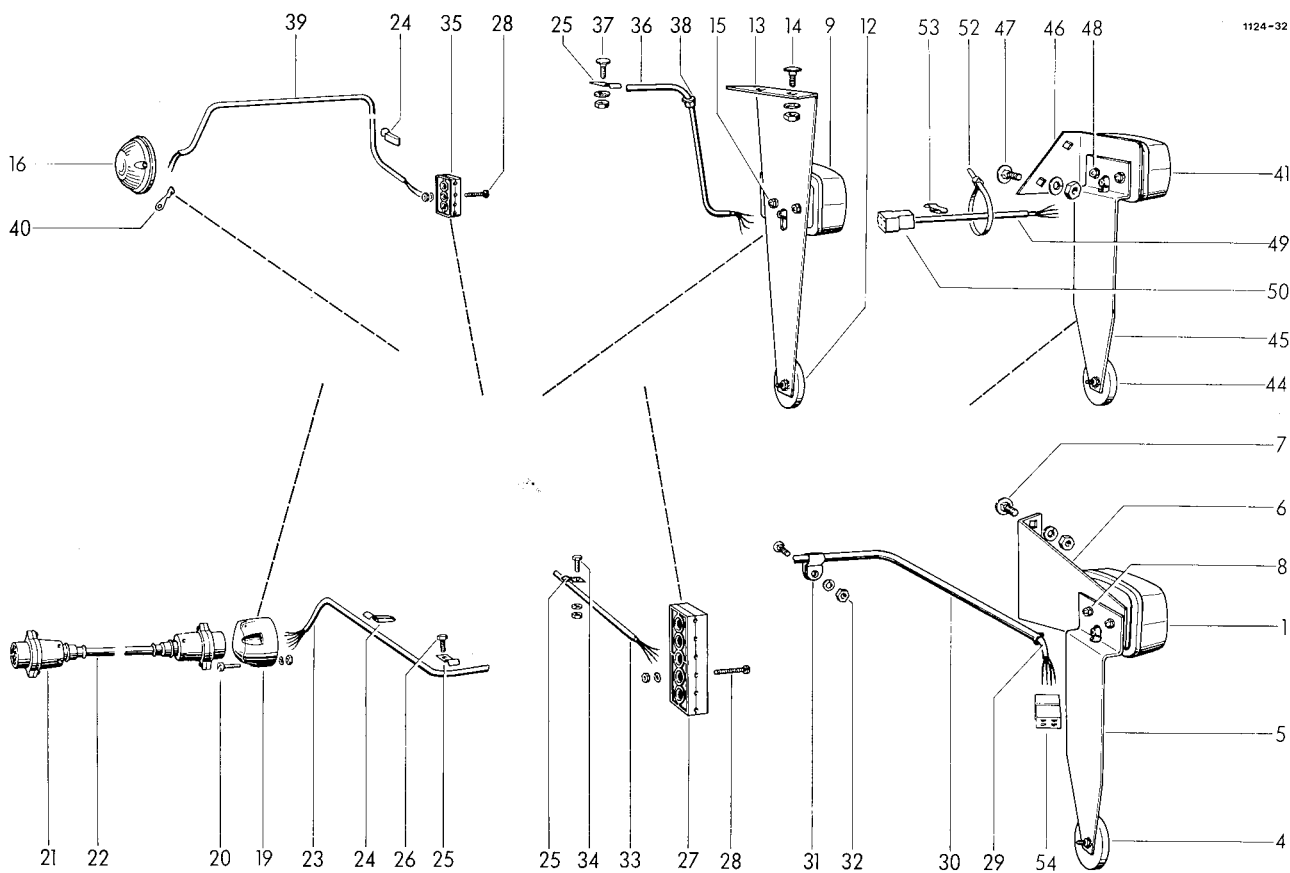

32	0903.10.42.00	Flachrundschaube M8x25	2	47	0903.10.40.00	Flachrundschaube M8x16	2
	0907.10.08.00	6kt-Mutter M8	2		0907.10.08.00	6kt-Mutter M8	2
	0911.10.08.00	Federring A8	2		0911.10.08.00	Federring A8	2
33	0972.14.54.00	Kunststoffkabel 2550 mm Lg.	1	48	0902.24.45.00	Zylinderschraube M5x16	2
35	0972.51.04.00	Leitungsverbinder	1		0907.10.05.00	6kt-Mutter M5	2
36	0972.14.33.00	Kunststoffkabel 1500 mm Lg.	1		0911.10.05.00	Federring A5	2
37	0903.10.40.00	Flachrundschaube entfällt	2	49	0972.14.33.00	Kunststoffkabel 1500 mm Lg.	1
	0907.10.08.00	6kt-Mutter bei	2	50	0972.38.50.00	Flachsteckergehäuse	1
	0911.10.08.00	Federring Garn	2	51*	0972.38.14.00	Flachstecker zu Nr.50	4
38	0972.60.01.00	Heyco-Schnappdurchführung	1	52	0972.64.02.00	Panduit-Kabelbinder	3
39	0972.12.16.00	Kunststoffkabel 800 mm Lg.	1	53	0972.62.11.00	Chassis-Kabelklemme	3
40	0972.31.04.00	Kabelschuh	1	54	0972.38.49.00	Steckhülsegehäuse	1
41	0974.10.01.00	JOKON-Leuchte	1	55*	0972.38.15.00	Steckhülse zu Nr.54	4
42*	0974.20.38.00	Glühlampe 21Watt zu Nr.41	2	56*	0974.46.01.00	Seitenstrahler	4
43*	0974.20.07.00	Glühlampe 10Watt zu Nr.41	1	57*	0974.41.01.00	Dreieckrückstrahler	2
44	0974.42.01.00	JOKON-Rückstrahler	1	58*	0907.10.05.00	6kt-Mutter M5 zu Nr.57	4
45	1121.63.01.07	Winkel	1		0911.10.05.00	Federring A5	4
46	1121.63.08.08	Halter	1				

siehe auch K 20

Teilnummer	Seite Nr.	Teilnummer	Seite Nr.	Teilnummer	Seite Nr.	Teilnummer	Seite Nr.
0307.46.00.00	D 30 2	0364.32.00.00	H 40 17	0766.14.00.00	J 10 22	0901.20.66.00	B 40 15
0307.48.00.00	D 30 21	0364.38.00.00	J 20 10	0901.10.16.00	H 40 47	0901.20.66.00	B 40 18
0307.57.00.00	D 30 24	0701.10.00.00	D 20 3	0901.10.24.00	B 41 62	0901.20.66.00	B 40 20
0307.59.00.00	E 10 13	0707.16.00.00	C 10 7	0901.10.24.00	K 11 70	0901.20.66.00	B 40 22
0307.76.00.00	E 10 7	0710.54.00.00	E 10 14	0901.10.50.00	D 20 5	0901.20.66.00	B 40 29
0307.77.00.00	E 10 2	0712.16.00.00	E 10 15	0901.10.66.00	B 10 39	0901.20.66.00	B 40 30
0307.83.00.00	C 10 2	0712.26.00.00	B 25 8	0901.10.74.00	F 10 20	0901.20.66.00	B 41 40
0307.92.00.00	D 30 11	0714.80.00.00	D 31 57	0901.10.74.00	J 21 38	0901.20.66.00	B 41 55*
0308.26.00.00	J 20 18	0715.01.00.00	D 40 22	0901.11.03.00	C 10 37	0901.20.66.00	B 41 56*
0308.27.00.00	J 10 19	0715.02.00.00	F 10 7	0901.11.04.00	J 21 36	0901.20.66.00	B 45 7
0315.54.00.00	F 11 63	0716.09.00.00	D 30 7	0901.11.05.00	B 52 4	0901.20.66.00	C 20 13
0315.54.00.00	F 11 63	0718.88.00.00	D 30 29	0901.11.05.00	C 30 13	0901.20.66.00	C 20 34*
0324.14.00.00	J 11 35a	0719.11.00.00	D 20 9	0901.11.05.00	F 10 2	0901.20.66.00	D 40 7
0324.14.00.00	J 11 35a	0719.27.00.00	D 31 34	0901.11.08.00	H 40 43	0901.20.66.00	F 10 6
0324.31.00.00	D 20 6	0719.32.00.00	D 31 45	0901.11.17.00	F 10 34	0901.20.66.00	G 30 6
0324.79.00.00	G 20 20	0719.37.00.00	C 10 1	0901.11.42.00	C 20 18	0901.20.66.00	J 20 7
0324.81.00.00	H 60 8	0719.47.00.00	D 30 1	0901.11.49.00	A 10 12	0901.20.66.00	K 10 10
0324.81.00.00	J 40 9	0719.51.00.00	E 10 1	0901.11.49.00	B 25 11	0901.20.66.00	K 10 21
0324.91.00.00	G 10 11	0720.01.00.00	G 10 4	0901.11.49.00	C 20 17	0901.20.66.00	K 10 23
0325.56.00.00	C 10 24	0726.06.00.00	J 50 7	0901.11.60.00	D 31 35	0901.20.68.00	B 10 23
0325.83.00.00	D 30 10	0726.10.00.00	G 10 33	0901.11.80.00	F 11 55	0901.20.68.00	B 10 28
0325.90.00.00	D 20 11	0727.22.00.00	H 50 18	0901.11.80.00	F 11 55	0901.20.68.00	B 10 34
0326.02.00.00	H 60 2	0727.22.00.00	J 11 29	0901.12.43.00	D 31 52	0901.20.68.00	B 41 37
0326.23.00.00	J 21 30	0727.22.00.00	J 11 29	0901.12.43.00	D 31 59	0901.20.68.00	F 11 58
0327.88.00.00	D 20 8	0728.02.00.00	G 20 17	0901.12.47.00	D 17 6	0901.20.68.00	F 11 58
0328.20.00.00	C 10 12	0730.10.00.00	J 21 24	0901.12.47.00	D 31 44	0901.20.68.00	H 60 7
0328.20.00.00	C 30 21	0730.13.00.00	B 11 20	0901.12.50.00	A 10 26	0901.20.68.00	J 40 8
0328.22.00.00	D 31 49	0730.35.00.00	D 31 43	0901.12.52.00	B 20 23	0901.20.68.00	J 50 25
0328.35.00.00	B 10 22	0736.68.00.00	C 10 27	0901.12.52.00	B 25 25	0901.20.68.00	K 10 28
0328.35.00.00	H 10 28	0736.77.00.00	C 10 19	0901.20.45.00	B 41 63	0901.20.70.00	B 41 35
0328.36.00.00	B 10 33	0736.78.00.00	C 10 14	0901.20.45.00	C 40 15	0901.20.70.00	K 10 8
0328.39.00.00	B 10 21	0736.79.00.00	C 10 15	0901.20.45.00	D 40 16	0901.20.73.00	J 20 12
0328.39.00.00	B 10 32	0736.85.00.00	B 10 19	0901.20.45.00	G 10 43	0901.20.73.00	J 50 8
0328.46.00.00	F 10 26	0736.87.00.00	B 10 30	0901.20.45.00	H 10 30	0901.20.74.00	B 10 18
0328.53.00.00	F 10 13*	0752.04.00.00	C 10 26	0901.20.45.00	J 50 20	0901.20.75.00	D 20 17
0328.72.00.00	G 30 14	0753.04.00.00	B 20 22	0901.20.45.00	J 50 21	0901.21.06.00	B 40 9*
0328.77.00.00	H 50 29	0753.04.00.00	B 25 24	0901.20.45.00	K 10 32	0901.21.06.00	B 41 48*
0328.77.00.00	J 11 41	0753.05.00.00	B 20 22	0901.20.45.00	K 11 64	0901.21.06.00	B 52 12
0328.77.00.00	J 11 41	0753.05.00.00	B 25 24	0901.20.45.00	K 11 72	0901.21.06.00	H 20 8
0328.85.00.00	H 10 27	0762.23.00.00	H 50 15	0901.20.47.00	C 20 27	0901.21.06.00	J 30 8
0328.90.00.00	B 20 20	0762.23.00.00	J 10 15	0901.20.47.00	G 10 45	0901.21.08.00	A 10 28
0328.90.00.00	B 25 22	0762.78.00.00	G 20 2	0901.20.47.00	H 30 14	0901.21.08.00	B 41 39*
0336.17.00.00	E 10 19	0762.79.00.00	G 20 4	0901.20.47.00	J 50 17	0901.21.08.00	B 52 14
0336.17.00.00	E 10 22	0762.81.00.00	G 10 23	0901.20.47.00	K 11 64a*	0901.21.08.00	C 20 24
0336.43.00.00	D 31 58	0762.82.00.00	G 10 30	0901.20.49.00	J 50 12	0901.21.08.00	G 30 9
0336.51.00.00	D 31 56	0762.83.00.00	H 50 17	0901.20.51.00	J 50 3	0901.21.10.00	A 10 43
0338.30.00.00	C 30 9	0762.84.00.00	H 50 2	0901.20.51.00	J 50 14	0901.21.10.00	C 30 19
0338.85.00.00	C 30 11	0762.84.00.00	J 10 2	0901.20.64.00	C 20 14	0901.21.10.00	D 31 33
0339.37.00.00	B 10 15	0764.04.00.00	H 40 25	0901.20.64.00	K 10 25	0901.21.10.00	G 30 16
0352.23.00.00	D 30 20	0764.04.00.00	H 40 31	0901.20.64.00	K 10 27	0901.21.10.00	H 10 13
0354.09.00.00	B 20 28	0764.17.00.00	H 40 2	0901.20.64.00	K 11 42	0901.21.10.00	J 21 42
0361.08.00.00	H 30 4	0764.19.00.00	H 40 33	0901.20.64.00	K 11 43	0901.21.10.00	J 50 29
0362.21.00.00	G 10 12	0765.28.00.00	C 30 17	0901.20.66.00	B 40 2	0901.21.10.00	K 11 35
0362.22.00.00	G 10 19	0765.29.00.00	H 40 1	0901.20.66.00	B 40 4	0901.21.10.00	K 11 36*
0363.01.00.00	H 10 16	0766.11.00.00	J 20 22	0901.20.66.00	B 40 7	0901.21.11.00	C 10 34
0364.18.00.00	H 40 30	0766.13.00.00	J 10 24	0901.20.66.00	B 40 13	0901.21.11.00	C 10 36

Teilnummer	Seite Nr.	Teilnummer	Seite Nr.	Teilnummer	Seite Nr.	Teilnummer	Seite Nr.
0901.21.11.00	H 10 12	0902.40.20.00	J 21 43	0903.11.04.00	B 51 2	0907.10.08.00	C 20 12
0901.21.11.00	K 11 51	0902.40.22.00	H 10 17	0903.80.11.00	D 31 37	0907.10.08.00	C 20 30
0901.21.12.00	D 31 61	0902.40.22.00	H 10 26	0903.86.01.00	D 31 39	0907.10.08.00	E 10 28
0901.21.12.00	G 30 17	0902.40.41.00	J 50 16	0904.20.45.00	H 40 13	0907.10.08.00	F 10 5
0901.21.12.00	H 60 4	0902.40.62.00	D 40 5	0904.28.28.00	H 10 20	0907.10.08.00	F 10 6
0901.21.13.00	H 60 9	0902.50.42.00	B 41 44	0904.60.46.00	D 40 20	0907.10.08.00	F 10 20
0901.21.13.00	J 21 31	0902.50.42.00	B 45 11	0904.60.56.00	B 10 13*	0907.10.08.00	G 30 6
0901.21.13.00	J 40 5	0902.50.42.00	K 10 13	0904.60.56.00	D 40 28	0907.10.08.00	H 10 4
0901.21.14.00	J 40 10	0902.60.31.00	G 10 20	0904.63.44.00	E 10 27	0907.10.08.00	H 10 19
0901.21.45.00	B 20 19	0902.60.63.00	B 10 5*	0904.70.50.00	G 10 28	0907.10.08.00	H 10 22
0901.21.45.00	B 25 20	0903.10.15.00	H 30 6	0905.19.11.00	C 20 4	0907.10.08.00	H 10 23
0901.21.45.00	C 20 5	0903.10.16.00	H 30 20	0905.19.11.00	C 20 7	0907.10.08.00	H 10 26
0901.21.49.00	D 40 30	0903.10.16.00	H 50 28	0905.19.11.00	C 40 16	0907.10.08.00	H 30 10
0901.21.50.00	C 10 13	0903.10.16.00	J 11 40	0905.19.11.00	K 20 26	0907.10.08.00	J 20 12
0901.21.50.00	C 30 22	0903.10.16.00	J 11 40	0905.58.05.00	K 11 59	0907.10.08.00	J 21 28
0901.21.50.00	F 10 28	0903.10.40.00	K 20 14	0905.59.05.00	K 11 60	0907.10.08.00	J 21 38
0901.21.50.00	H 50 21	0903.10.40.00	K 21 37	0907.10.04.00	K 20 28	0907.10.08.00	J 21 43
0901.21.50.00	J 11 36	0903.10.40.00	K 21 47	0907.10.05.00	B 45 17	0907.10.08.00	J 50 8
0901.21.50.00	J 11 36	0903.10.41.00	B 30 8	0907.10.05.00	H 40 47	0907.10.08.00	K 10 16
0901.21.51.00	B 51 3	0903.10.41.00	B 40 6	0907.10.05.00	K 20 8	0907.10.08.00	K 10 21
0901.21.53.00	B 10 17	0903.10.41.00	B 45 3	0907.10.05.00	K 20 18*	0907.10.08.00	K 10 23
0901.22.11.00	D 30 22	0903.10.41.00	B 45 5	0907.10.05.00	K 20 20	0907.10.08.00	K 10 27
0901.22.51.00	D 31 41	0903.10.41.00	B 45 8	0907.10.05.00	K 21 48	0907.10.08.00	K 10 28
0901.22.52.00	B 51 6	0903.10.41.00	C 20 12	0907.10.05.00	K 21 58*	0907.10.08.00	K 11 42
0901.22.52.00	D 20 12	0903.10.41.00	C 20 30	0907.10.06.00	B 41 44	0907.10.08.00	K 20 14
0901.22.52.00	D 31 65	0903.10.41.00	F 10 5	0907.10.06.00	B 41 63	0907.10.08.00	K 21 32
0901.35.50.00	H 40 44	0903.10.41.00	H 30 10	0907.10.06.00	B 45 11	0907.10.08.00	K 21 37
0901.50.14.00	J 21 28	0903.10.41.00	K 10 16	0907.10.06.00	C 40 15	0907.10.08.00	K 21 47
0901.70.21.00	H 40 20	0903.10.42.00	B 30 5	0907.10.06.00	G 10 43	0907.10.09.00	H 10 24
0901.70.41.00	E 10 32	0903.10.42.00	B 30 9	0907.10.06.00	G 10 45	0907.10.10.00	A 10 28
0901.80.46.00	C 30 4	0903.10.42.00	B 40 28	0907.10.06.00	H 30 2	0907.10.10.00	B 10 16
0901.80.63.00	B 10 9	0903.10.42.00	B 41 34*	0907.10.06.00	H 30 6	0907.10.10.00	B 40 9*
0901.80.65.00	B 10 8	0903.10.42.00	B 45 2	0907.10.06.00	H 30 14	0907.10.10.00	B 41 31
0901.80.65.00	E 10 31	0903.10.42.00	C 20 35*	0907.10.06.00	H 30 20	0907.10.10.00	B 52 6
0901.80.72.00	E 10 34	0903.10.42.00	J 50 27	0907.10.06.00	H 50 28	0907.10.10.00	B 52 7
0901.90.52.00	H 40 37	0903.10.42.00	K 21 32	0907.10.06.00	J 11 40	0907.10.10.00	B 52 12
0901.98.10.00	G 20 14	0903.10.70.00	B 52 6	0907.10.06.00	J 11 40	0907.10.10.00	B 52 14
0902.10.21.00	J 20 16	0903.10.70.00	K 20 7	0907.10.06.00	J 50 12	0907.10.10.00	B 52 17
0902.10.26.00	E 10 20	0903.10.71.00	B 10 16	0907.10.06.00	J 50 14	0907.10.10.00	C 10 36
0902.10.26.00	E 10 23	0903.10.71.00	B 41 31	0907.10.06.00	J 50 17	0907.10.10.00	C 30 13
0902.10.63.00	C 10 33	0903.10.71.00	B 52 7	0907.10.06.00	J 50 20	0907.10.10.00	C 30 19
0902.10.70.00	J 20 13	0903.10.71.00	B 52 17	0907.10.06.00	J 50 21	0907.10.10.00	C 30 24
0902.11.03.00	D 31 50	0903.10.71.00	C 30 24	0907.10.06.00	K 10 13	0907.10.10.00	D 31 62
0902.16.24.00	G 20 27	0903.10.71.00	G 10 16	0907.10.06.00	K 10 32	0907.10.10.00	F 10 2
0902.20.44.00	D 30 25	0903.10.71.00	G 10 17	0907.10.06.00	K 11 72	0907.10.10.00	F 10 34
0902.24.24.00	G 10 42	0903.10.71.00	H 20 11	0907.10.07.00	D 20 5	0907.10.10.00	G 10 16
0902.24.31.00	K 20 28	0903.10.71.00	J 30 11	0907.10.08.00	B 10 18	0907.10.10.00	G 10 17
0902.24.43.00	K 20 15	0903.10.71.00	J 50 30	0907.10.08.00	B 10 28	0907.10.10.00	G 30 16
0902.24.45.00	B 45 17	0903.10.72.00	H 50 34	0907.10.08.00	B 10 29	0907.10.10.00	G 30 17
0902.24.45.00	K 20 8	0903.10.72.00	J 11 46	0907.10.08.00	B 25 32	0907.10.10.00	H 10 12
0902.24.45.00	K 21 48	0903.10.72.00	J 11 46	0907.10.08.00	B 30 5	0907.10.10.00	H 20 11
0902.24.47.00	K 20 18*	0903.10.73.00	A 10 42	0907.10.08.00	B 40 2	0907.10.10.00	H 50 34
0902.24.52.00	K 20 20	0903.10.73.00	B 11 7	0907.10.08.00	B 40 6	0907.10.10.00	J 11 46
0902.24.60.00	H 40 29	0903.11.02.00	H 50 22	0907.10.08.00	B 40 29	0907.10.10.00	J 11 46
0902.30.63.00	H 30 2	0903.11.03.00	J 11 37	0907.10.08.00	B 45 2	0907.10.10.00	J 20 21*
0902.40.20.00	H 10 19	0903.11.03.00	J 11 37	0907.10.08.00	B 45 3	0907.10.10.00	J 21 31

Teilnummer	Seite Nr.	Teilnummer	Seite Nr.	Teilnummer	Seite Nr.	Teilnummer	Seite Nr.
0907.10.10.00	J 21 36	0907.60.08.00	B 41 37	0910.10.08.00	C 20 36*	0910.25.31.00	B 20 4
0907.10.10.00	J 21 42	0907.60.08.00	B 41 40	0910.10.10.00	B 52 17	0910.25.31.00	B 25 3
0907.10.10.00	J 30 11	0907.60.08.00	B 41 55*	0910.10.10.00	J 20 13	0910.30.17.00	H 40 39
0907.10.10.00	J 50 16	0907.60.08.00	B 41 56*	0910.10.13.00	B 25 11	0910.40.05.00	B 45 17
0907.10.10.00	K 11 35	0907.60.08.00	B 45 5	0910.10.13.00	B 51 2	0910.40.06.00	B 41 44
0907.10.10.00	K 11 36*	0907.60.08.00	B 45 7	0910.10.13.00	B 51 3	0910.40.06.00	B 41 63
0907.10.10.00	K 11 51	0907.60.08.00	B 45 8	0910.10.13.00	C 20 5	0910.40.06.00	B 45 11
0907.10.10.00	K 20 7	0907.60.08.00	D 40 21	0910.10.21.00	B 11 22	0910.40.06.00	D 40 16
0907.10.12.00	B 10 5*	0907.60.08.00	J 50 25	0910.10.21.00	B 20 7	0910.40.06.00	H 30 19
0907.10.12.00	B 10 17	0907.60.08.00	J 50 27	0910.10.21.00	B 25 37	0910.40.06.00	K 10 13
0907.10.12.00	C 20 17	0907.60.08.00	K 10 8	0910.10.21.00	G 10 14	0910.40.06.00	K 11 64
0907.10.12.00	C 20 18	0907.60.08.00	K 10 10	0910.10.21.00	J 21 32	0910.40.06.00	K 11 64a*
0907.10.12.00	D 40 5	0907.60.10.00	A 10 42	0910.15.05.00	K 20 18*	0910.40.06.00	K 11 72
0907.10.12.00	F 11 55	0907.60.10.00	A 10 43	0910.15.06.00	C 20 27	0910.40.09.00	B 25 32
0907.10.12.00	F 11 55	0907.60.10.00	B 41 39*	0910.15.06.00	G 10 45	0910.40.09.00	J 50 8
0907.10.12.00	H 50 21	0907.60.10.00	B 41 48*	0910.15.06.00	H 30 20	0910.40.11.00	G 10 6
0907.10.12.00	H 50 22	0907.60.10.00	D 40 29	0910.15.06.00	J 50 20	0910.60.06.00	H 10 30
0907.10.12.00	J 11 35	0907.60.10.00	J 50 29	0910.15.06.00	K 10 32	0910.60.10.00	A 10 42
0907.10.12.00	J 11 35	0907.60.10.00	J 50 30	0910.15.09.00	B 10 28	0910.60.10.00	A 10 43
0907.10.12.00	J 11 36	0907.60.10.00	J 50 32	0910.15.09.00	B 10 29	0910.60.10.00	B 11 8
0907.10.12.00	J 11 36	0907.80.06.00	B 41 62	0910.15.09.00	H 10 3	0910.60.10.00	B 52 15
0907.10.12.00	J 11 37	0907.80.06.00	J 50 4	0910.15.09.00	H 10 17	0910.60.10.00	H 10 12
0907.10.12.00	J 11 37	0907.80.06.00	K 11 71	0910.15.09.00	H 30 21*	0910.60.10.00	H 10 13
0907.10.14.00	G 30 13	0907.80.08.00	F 11 59*	0910.15.09.00	K 10 8	0910.60.10.00	H 50 34
0907.10.16.00	B 20 23	0907.80.08.00	F 11 59*	0910.15.09.00	K 10 10	0910.60.10.00	J 11 46
0907.10.16.00	B 25 25	0907.80.08.00	H 10 18	0910.15.09.00	K 10 23	0910.60.10.00	J 11 46
0907.10.16.00	B 51 6	0907.80.10.00	B 11 10	0910.15.09.00	K 10 27	0910.60.10.00	J 21 36
0907.10.16.00	D 31 44	0907.80.10.00	B 52 5	0910.15.09.00	K 10 28	0910.60.10.00	J 21 42
0907.10.16.00	H 50 11	0907.80.10.00	C 10 35	0910.15.09.00	K 11 42	0910.60.21.00	H 10 6a
0907.10.16.00	J 10 10	0907.80.10.00	G 10 13	0910.15.11.00	A 10 28	0910.64.06.00	H 30 6
0907.10.20.00	G 20 16	0907.80.10.00	G 20 28	0910.15.11.00	B 41 39*	0910.70.43.00	H 10 33
0907.16.10.00	J 21 26*	0907.80.10.00	H 50 33	0910.15.11.00	B 41 48*	0910.70.49.00	H 10 32
0907.20.10.00	B 10 14*	0907.80.10.00	H 60 5	0910.15.11.00	C 20 24	0910.72.01.00	D 30 15
0907.22.04.00	G 10 42	0907.80.10.00	J 11 45	0910.15.11.00	C 30 13	0910.72.03.00	D 30 15
0907.22.10.00	C 10 36	0907.80.10.00	J 11 45	0910.15.11.00	G 10 16	0910.72.04.00	D 30 15
0907.22.10.00	D 31 63	0907.80.10.00	J 40 6	0910.15.11.00	G 30 16	0910.72.05.00	G 20 6
0907.22.10.00	J 20 13	0907.80.12.00	A 10 14	0910.15.11.00	G 30 17	0910.72.51.00	C 10 10
0907.56.10.00	K 11 53	0907.80.12.00	B 25 12	0910.15.11.00	H 20 11	0910.72.75.00	E 10 12
0907.56.16.00	D 17 7	0907.80.12.00	B 51 4	0910.15.11.00	H 50 33	0910.72.77.00	E 10 12
0907.60.06.00	K 11 64	0907.80.12.00	D 40 14	0910.15.11.00	H 60 6	0910.72.79.00	C 30 15
0907.60.06.00	K 11 64a*	0907.80.12.00	F 10 29	0910.15.11.00	J 11 45	0910.73.10.00	E 10 17
0907.60.08.00	B 10 39	0907.80.16.00	A 10 27	0910.15.11.00	J 11 45	0910.73.11.00	E 10 4
0907.60.08.00	B 30 8	0907.80.16.00	D 31 42	0910.15.11.00	J 30 11	0910.73.12.00	E 10 17
0907.60.08.00	B 30 9	0907.81.08.00	C 30 5	0910.15.11.00	J 40 7	0910.73.13.00	D 20 22*
0907.60.08.00	B 40 4	0907.81.10.00	E 10 35	0910.15.11.00	K 11 35	0910.73.14.00	D 20 23*
0907.60.08.00	B 40 7	0907.81.12.00	E 10 33	0910.15.18.00	B 20 30	0910.73.70.00	E 10 9
0907.60.08.00	B 40 11	0907.83.10.00	H 40 16	0910.15.22.00	H 10 5	0910.73.72.00	E 10 9
0907.60.08.00	B 40 13	0907.83.10.00	H 40 38	0910.15.26.00	B 20 21	0910.74.16.00	C 10 4
0907.60.08.00	B 40 15	0908.20.16.00	A 10 7	0910.15.26.00	B 21 4	0910.74.70.00	D 30 18
0907.60.08.00	B 40 18	0908.20.18.00	A 10 21	0910.15.26.00	B 25 23	0910.74.72.00	D 30 18
0907.60.08.00	B 40 20	0908.31.06.00	H 30 18	0910.15.26.00	C 20 21	0910.74.73.00	D 30 18
0907.60.08.00	B 40 22	0908.69.09.00	D 30 5	0910.15.26.00	H 20 9	0910.74.74.00	D 30 18
0907.60.08.00	B 40 28	0908.88.03.00	A 10 25	0910.15.26.00	J 30 9	0910.75.60.00	D 30 27
0907.60.08.00	B 40 30	0910.10.04.00	G 10 42	0910.25.17.00	B 10 25	0910.75.62.00	D 30 27
0907.60.08.00	B 41 34*	0910.10.06.00	H 30 14	0910.25.17.00	C 40 12	0910.75.63.00	D 30 27
0907.60.08.00	B 41 35	0910.10.08.00	C 20 12a	0910.25.17.00	G 10 35	0910.75.64.00	D 30 27



Teilnummer	Seite	Nr.	Teilnummer	Seite	Nr.	Teilnummer	Seite	Nr.	Teilnummer	Seite	Nr.				
0910.76.45.00	B	25	34	0910.89.90.00	D	20	19	0911.10.08.00	F	10	20	0911.10.10.00	J	21	36
0910.76.57.00	D	14	11	0910.89.93.00	C	10	18	0911.10.08.00	G	30	6	0911.10.10.00	J	21	42
0910.80.06.00	J	40	3	0910.90.12.00	H	40	21	0911.10.08.00	H	10	4	0911.10.10.00	J	30	8
0910.80.06.00	J	50	11	0911.10.04.00	K	20	28	0911.10.08.00	H	10	19	0911.10.10.00	J	30	11
0910.80.18.00	B	30	5	0911.10.05.00	B	45	17	0911.10.08.00	H	10	23	0911.10.10.00	J	50	16
0910.80.18.00	B	30	8	0911.10.05.00	H	40	47	0911.10.08.00	H	10	26	0911.10.10.00	K	11	35
0910.80.18.00	B	30	9	0911.10.05.00	K	20	8	0911.10.08.00	H	30	10	0911.10.10.00	K	11	36*
0910.80.18.00	B	40	2	0911.10.05.00	K	20	18*	0911.10.08.00	J	20	7	0911.10.10.00	K	11	51
0910.80.18.00	B	40	4	0911.10.05.00	K	20	20	0911.10.08.00	J	20	12	0911.10.10.00	K	20	7
0910.80.18.00	B	40	6	0911.10.05.00	K	21	48	0911.10.08.00	J	21	43	0911.10.12.00	B	10	5*
0910.80.18.00	B	40	11	0911.10.05.00	K	21	58*	0911.10.08.00	J	50	8	0911.10.12.00	B	10	17
0910.80.18.00	B	40	13	0911.10.06.00	B	41	44	0911.10.08.00	K	10	16	0911.10.12.00	B	11	13
0910.80.18.00	B	40	15	0911.10.06.00	B	41	63	0911.10.08.00	K	10	21	0911.10.12.00	B	20	19
0910.80.18.00	B	40	18	0911.10.06.00	B	45	11	0911.10.08.00	K	10	23	0911.10.12.00	B	25	20
0910.80.18.00	B	40	20	0911.10.06.00	C	20	27	0911.10.08.00	K	10	25	0911.10.12.00	C	10	13
0910.80.18.00	B	40	22	0911.10.06.00	C	40	15	0911.10.08.00	K	10	27	0911.10.12.00	C	20	5
0910.80.18.00	B	40	28	0911.10.06.00	D	40	16	0911.10.08.00	K	10	28	0911.10.12.00	C	20	17
0910.80.18.00	B	40	30	0911.10.06.00	G	10	43	0911.10.08.00	K	11	42	0911.10.12.00	C	20	18
0910.80.18.00	B	41	34*	0911.10.06.00	G	10	45	0911.10.08.00	K	11	43	0911.10.12.00	C	30	22
0910.80.18.00	B	41	35	0911.10.06.00	H	10	30	0911.10.08.00	K	20	14	0911.10.12.00	D	40	5
0910.80.18.00	B	41	37	0911.10.06.00	H	30	2	0911.10.08.00	K	21	32	0911.10.12.00	D	40	30
0910.80.18.00	B	41	40	0911.10.06.00	H	30	6	0911.10.08.00	K	21	37	0911.10.12.00	H	50	21
0910.80.18.00	B	41	55*	0911.10.06.00	H	30	14	0911.10.08.00	K	21	47	0911.10.12.00	H	50	22
0910.80.18.00	B	41	56*	0911.10.06.00	H	50	28	0911.10.10.00	A	10	28	0911.10.12.00	J	11	36
0910.80.18.00	B	45	2	0911.10.06.00	J	11	40	0911.10.10.00	B	10	16	0911.10.12.00	J	11	36
0910.80.18.00	B	45	3	0911.10.06.00	J	11	40	0911.10.10.00	B	40	9*	0911.10.12.00	J	11	37
0910.80.18.00	B	45	5	0911.10.06.00	J	50	12	0911.10.10.00	B	41	31	0911.10.12.00	J	11	37
0910.80.18.00	B	45	7	0911.10.06.00	J	50	14	0911.10.10.00	B	52	6	0911.10.14.00	G	30	13
0910.80.18.00	B	45	8	0911.10.06.00	J	50	17	0911.10.10.00	B	52	7	0911.10.16.00	B	25	25
0910.80.18.00	F	10	6	0911.10.06.00	J	50	21	0911.10.10.00	B	52	12	0911.10.16.00	B	51	6
0910.80.18.00	J	50	25	0911.10.06.00	K	10	13	0911.10.10.00	B	52	14	0911.10.16.00	D	20	12
0910.80.18.00	J	50	27	0911.10.06.00	K	10	32	0911.10.10.00	B	52	17	0911.10.16.00	D	31	44
0910.80.18.00	K	10	17	0911.10.06.00	K	11	72	0911.10.10.00	C	10	33	0911.10.16.00	D	31	65
0910.80.18.00	K	11	43	0911.10.07.00	D	20	5	0911.10.10.00	C	10	34	0911.10.16.00	H	50	11
0910.80.24.00	B	10	16	0911.10.08.00	B	10	18	0911.10.10.00	C	10	37	0911.10.16.00	J	10	10
0910.80.26.00	J	50	29	0911.10.08.00	B	10	23	0911.10.10.00	C	30	13	0911.20.08.00	D	30	25
0910.80.26.00	J	50	30	0911.10.08.00	B	10	28	0911.10.10.00	C	30	19	0911.20.08.00	E	10	23
0910.80.26.00	J	50	32	0911.10.08.00	B	10	29	0911.10.10.00	C	30	24	0911.30.08.00	H	30	21*
0910.80.26.00	K	10	7	0911.10.08.00	B	10	34	0911.10.10.00	D	31	33	0911.30.10.00	K	11	52
0910.80.45.00	D	40	13	0911.10.08.00	B	25	32	0911.10.10.00	F	10	2	0911.30.12.00	B	25	30
0910.80.53.00	G	30	12	0911.10.08.00	B	30	5	0911.10.10.00	F	10	34	0911.30.12.00	H	40	20
0910.80.73.00	B	11	9	0911.10.08.00	B	40	2	0911.10.10.00	G	10	16	0911.56.16.00	B	20	23
0910.80.86.00	F	10	23	0911.10.08.00	B	40	6	0911.10.10.00	G	10	17	0911.89.09.00	D	30	6
0910.80.86.00	F	11	49	0911.10.08.00	B	40	7	0911.10.10.00	G	30	9	0912.10.15.00	H	40	36
0910.80.86.00	F	11	49	0911.10.08.00	B	40	29	0911.10.10.00	G	30	16	0912.10.20.00	F	10	24
0910.81.14.00	B	20	21	0911.10.08.00	B	45	2	0911.10.10.00	G	30	17	0912.10.20.00	F	11	50
0910.81.14.00	B	25	23	0911.10.08.00	B	45	3	0911.10.10.00	H	10	12	0912.10.20.00	F	11	50
0910.81.14.00	C	20	22	0911.10.08.00	C	20	12	0911.10.10.00	H	10	13	0912.10.20.00	H	30	5
0910.81.16.00	B	20	21	0911.10.08.00	C	20	13	0911.10.10.00	H	20	8	0912.10.22.00	B	11	4
0910.81.16.00	B	25	23	0911.10.08.00	C	20	14	0911.10.10.00	H	20	11	0912.10.25.00	G	20	7
0910.84.25.00	D	30	14	0911.10.08.00	C	20	30	0911.10.10.00	H	50	34	0912.10.35.00	E	10	11
0910.84.26.00	D	30	13	0911.10.08.00	D	20	17	0911.10.10.00	J	11	46	0912.10.40.00	C	10	6
0910.85.09.00	K	10	29	0911.10.08.00	D	40	7	0911.10.10.00	J	11	46	0912.10.40.00	E	10	5
0910.88.21.00	D	40	11	0911.10.08.00	E	10	20	0911.10.10.00	J	20	21*	0912.10.45.00	B	25	33
0910.89.11.00	D	31	64	0911.10.08.00	F	10	5	0911.10.10.00	J	21	26*	0912.10.45.00	H	50	6
0910.89.12.00	H	40	19	0911.10.08.00	F	10	6	0911.10.10.00	J	21	31	0912.10.45.00	J	10	6

Teilnummer	Seite Nr.	Teilnummer	Seite Nr.	Teilnummer	Seite Nr.	Teilnummer	Seite Nr.
0912.10.50.00	H 40 5	0915.51.58.00	G 20 23	0916.22.13.00	B 20 25	0922.12.69.00	E 10 10
0912.15.27.00	D 31 55	0915.51.58.00	J 10 20*	0916.22.13.00	B 25 27	0922.12.86.00	C 30 18
0912.15.55.00	C 10 9	0915.51.58.00	J 20 19	0916.22.13.00	B 51 8	0922.12.95.00	J 11 31
0912.15.62.00	D 40 26	0915.51.60.00	C 20 25	0917.10.52.00	B 10 36	0922.12.95.00	J 11 31
0912.15.68.00	C 10 5	0915.51.79.00	B 51 11	0917.31.46.00	C 40 10	0922.18.03.00	C 30 7
0912.15.72.00	D 14 10	0915.51.87.00	C 20 9	0917.31.49.00	B 10 35	0922.40.07.00	D 31 46
0912.15.72.00	D 31 47	0915.51.87.00	G 10 25	0917.31.50.00	H 40 34	0922.50.04.00	A 10 6
0912.15.75.00	B 25 7	0915.51.87.00	H 50 12	0917.31.51.00	C 40 11	0922.50.06.00	A 10 4
0912.15.75.00	H 50 4	0915.51.87.00	J 10 12	0917.51.53.00	B 10 38	0922.58.04.00	D 30 4
0912.15.75.00	J 10 4	0915.51.88.00	G 20 19	0917.62.47.00	B 21 3	0922.58.13.00	D 30 28
0912.15.80.00	D 30 19	0915.51.88.00	H 40 46	0918.21.66.00	G 30 11	0922.58.16.00	D 30 3
0912.15.80.00	E 10 6	0915.51.88.00	H 50 16	0918.30.56.00	H 50 9	0922.58.20.00	D 30 26
0912.15.80.00	H 40 4	0915.51.88.00	J 10 16	0918.30.56.00	J 10 9	0922.78.07.00	D 40 25
0912.16.15.00	C 10 23	0915.52.04.00	H 40 11	0919.40.48.00	D 20 16	0922.78.13.00	G 20 3
0912.22.28.00	D 15 6	0915.52.21.00	B 25 29	0919.62.94.00	H 10 15	0922.78.13.00	G 20 5
0912.22.32.00	D 10 6	0915.52.22.00	D 10 9	0919.64.30.00	H 10 21	0922.78.14.00	D 30 12
0912.22.32.00	D 11 7	0915.52.22.00	D 11 10	0920.10.81.00	H 40 7	0922.93.07.00	B 20 15
0912.22.32.00	D 15 7	0915.52.22.00	D 14 25	0920.10.82.00	H 40 8	0922.93.07.00	B 25 17
0912.22.32.00	D 16 3	0915.52.22.00	D 15 12	0920.10.83.00	H 40 9	0922.93.08.00	B 20 15a
0912.22.32.00	D 17 9	0915.52.22.00	D 16 7	0920.11.25.00	G 10 21	0922.93.08.00	B 25 17a
0912.38.26.00	E 10 30	0915.52.22.00	D 17 12	0920.11.25.00	H 40 10	0922.93.19.00	H 40 18
0912.50.10.00	C 30 8	0915.62.70.00	E 10 18	0920.12.21.00	F 10 25	0922.96.27.00	C 10 28
0912.60.09.00	D 14 5	0916.10.43.00	B 10 37	0920.12.33.00	J 20 2	0922.96.74.00	D 14 13
0912.68.63.00	C 10 29	0916.10.95.00	G 10 8	0920.12.37.00	G 30 4	0924.53.01.00	J 50 10
0912.82.28.00	E 10 26	0916.10.97.00	B 10 26	0920.12.41.00	G 10 2	0924.20.01.00	F 10 4
0913.10.70.00	H 50 24	0916.10.97.00	C 40 13	0920.12.41.00	G 30 2	0924.20.30.00	C 30 23
0913.10.70.00	J 11 28	0916.10.97.00	H 40 39	0920.12.41.00	H 10 8	0924.20.43.00	H 50 19+20
0913.10.70.00	J 11 28	0916.10.99.00	J 21 33	0920.12.94.00	H 50 8	0924.20.43.00	J 11 30+31
0913.10.72.00	G 20 18	0916.11.01.00	A 10 8	0920.12.94.00	J 10 8	0924.20.43.00	J 11 30+31
0913.30.28.00	G 10 29	0916.11.12.00	B 20 13	0920.13.23.00	G 20 15	0924.20.44.00	H 50 19
0913.30.73.00	G 20 9	0916.11.12.00	B 25 15	0920.13.25.00	H 20 3	0924.20.44.00	J 11 30
0913.30.77.00	J 10 25	0916.11.12.00	G 10 36	0920.13.25.00	J 30 3	0924.20.44.00	J 11 30
0913.50.34.00	G 10 31	0916.11.12.00	H 10 6	0920.13.30.00	H 20 2	0924.20.45.00	H 50 20
0914.20.71.00	J 40 4	0916.11.13.00	F 11 37	0920.13.30.00	J 30 2	0924.21.50.00	H 50 14
0915.20.30.00	H 40 12*	0916.11.13.00	F 11 37	0920.15.43.00	F 10 8	0924.21.50.00	J 10 14
0915.50.47.00	H 40 24*	0916.11.13.00	F 11 46	0920.15.43.00	F 11 41	0924.50.05.00	H 40 35
0915.50.53.00	H 40 32	0916.11.13.00	F 11 46	0920.15.43.00	F 11 41	0924.50.27.00	D 40 8
0915.50.75.00	J 10 23*	0916.11.15.00	A 10 22	0920.16.79.00	D 30 9	0924.51.17.00	J 21 25
0915.50.77.00	J 10 20*	0916.11.15.00	G 20 21	0920.20.71.00	F 10 12	0924.51.18.00	H 10 2
0915.50.77.00	J 20 19	0916.11.16.00	F 10 15	0920.20.80.00	F 10 19	0925.11.01.00	D 30 8
0915.51.24.00	B 11 6	0916.11.24.00	B 21 5	0920.20.80.00	F 10 33	0925.11.93.00	D 31 48
0915.51.26.00	H 40 24*	0916.11.24.00	H 20 10	0920.21.15.00	D 40 18	0925.14.40.00	D 30 17
0915.51.30.00	B 11 16	0916.11.28.00	C 30 14	0920.30.02.00	D 20 20	0925.18.85.00	D 30 30
0915.51.30.00	B 20 29	0916.11.36.00	J 30 10	0920.70.20.00	F 10 18	0925.20.36.00	H 40 10a*
0915.51.32.00	B 11 5	0916.11.49.00	B 20 3	0922.10.27.00	D 20 10	0925.30.20.00	D 40 9
0915.51.32.00	H 40 26*	0916.11.49.00	B 25 4	0922.10.28.00	D 30 16	0925.31.20.00	D 40 10
0915.51.32.00	H 40 32	0916.20.05.00	B 50 4	0922.12.19.00	D 20 7	0925.40.10.00	D 31 40
0915.51.33.00	G 10 15	0916.21.03.00	C 20 33*	0922.12.46.00	C 10 8	0925.40.18.00	B 21 14*
0915.51.34.00	B 20 8	0916.22.07.00	B 52 11	0922.12.48.00	C 10 3	0925.40.21.00	B 21 21*
0915.51.34.00	B 25 38	0916.22.07.00	F 11 39	0922.12.49.00	B 25 6	0925.50.48.00	D 40 27
0915.51.34.00	G 10 22	0916.22.07.00	F 11 39	0922.12.49.00	H 50 3	0925.60.20.00	D 30 31
0915.51.54.00	B 11 21	0916.22.07.00	F 11 65	0922.12.49.00	J 10 3	0925.60.21.00	D 30 31
0915.51.56.00	J 10 23*	0916.22.07.00	F 11 65	0922.12.50.00	H 40 3	0925.60.22.00	D 30 31
0915.51.56.00	J 20 17	0916.22.12.00	B 20 25	0922.12.59.00	E 10 3	0925.60.35.00	D 31 32
0915.51.58.00	B 20 17	0916.22.12.00	B 25 10	0922.12.59.00	E 10 16	0925.60.36.00	D 31 32
0915.51.58.00	B 25 21	0916.22.12.00	B 25 27	0922.12.61.00	E 10 8	0925.60.37.00	D 31 32

Teilnummer	Seite Nr.	Teilnummer	Seite Nr.	Teilnummer	Seite Nr.	Teilnummer	Seite Nr.
0926.10.02.00	D 14 17	0930.28.01.00	D 17 4	0930.46.12.00	B 25 31	0938.98.59.00	K 11 48*
0926.10.05.00	D 14 23	0930.31.04.00	D 14 19	0930.49.02.00	D 10 17	0939.29.80.00	B 11 19
0926.10.05.00	D 15 10	0930.31.08.00	D 14 20	0930.49.02.00	D 11 18	0939.50.49.00	B 11 12
0926.10.05.00	D 17 10	0930.32.02.00	D 14 6	0930.49.02.00	D 14 34	0939.50.49.00	B 20 18
0926.10.10.00	D 10 7	0930.32.60.00	D 14 9	0930.49.02.00	D 15 21	0939.50.49.00	B 25 19
0926.10.10.00	D 11 8	0930.33.64.00	D 14 12	0930.49.02.00	D 16 14	0940.10.21.00	C 10 21
0926.10.10.00	D 14 21	0930.33.91.00	D 14 14	0930.49.02.00	D 17 20	0940.10.71.00	H 30 17
0926.10.10.00	D 15 8	0930.34.61.00	D 11 5	0930.50.40.00	D 10 14	0940.12.11.00	G 10 24
0926.10.10.00	D 16 4	0930.34.63.00	D 16 1	0930.50.40.00	D 11 15	0940.12.70.00	H 40 15
0926.10.11.00	J 20 3	0930.34.65.00	D 14 5-17	0930.50.40.00	D 14 31	0940.13.61.00	H 40 41
0926.10.13.00	G 10 27	0930.38.11.00	D 14 16	0930.50.40.00	D 15 18	0940.14.21.00	H 50 32
0926.10.13.00	J 10 18	0930.40.25.00	D 14 8	0930.50.40.00	D 16 10	0940.14.21.00	J 11 44
0926.10.42.00	F 10 9*	0930.40.26.00	D 10 3	0930.50.40.00	D 17 17	0940.14.21.00	J 11 44
0926.10.42.00	F 11 42	0930.40.26.00	D 11 3	0930.54.01.00	D 16 8	0940.19.52.00	G 20 26
0926.10.42.00	F 11 42	0930.40.26.00	D 14 3	0934.15.32.00	J 11 32	0940.20.36.00	G 10 37
0926.11.01.00	G 20 11	0930.40.26.00	D 15 3	0934.15.32.00	J 11 32	0940.22.09.00	J 21 34
0926.76.18.00	D 31 38	0930.40.26.00	D 17 3	0934.64.67.00	J 11 33*	0940.23.31.00	B 20 9
0930.10.07.00	D 16 1-14	0930.40.81.00	D 14 15	0934.64.67.00	J 11 33*	0940.23.31.00	B 25 39
0930.10.08.00	D 17 1-20	0930.41.03.00	D 10 2	0935.11.18.00	C 20 38*	0940.23.47.00	H 10 31
0930.10.12.00	D 10 1-17	0930.41.03.00	D 11 2	0935.13.14.00	B 50 2	0940.24.31.00	B 10 27
0930.10.13.00	D 11 1-18	0930.41.03.00	D 14 2	0935.13.53.00	B 50 7	0940.29.91.00	B 11 23
0930.10.13.00	D 15 22*	0930.41.03.00	D 15 2	0935.13.65.00	B 52 8	0940.29.94.00	B 11 18
0930.12.96.00	D 15 23*	0930.41.03.00	D 17 2	0936.49.79.00	B 20 10	0940.34.11.00	G 20 8
0930.14.03.00	D 15 1-21	0930.41.60.00	D 14 7	0936.49.79.00	B 25 40	0940.34.92.00	G 10 32
0930.14.04.00	D 14 1-34	0930.42.32.00	D 16 5	0936.73.50.00	K 10 20*	0940.52.24.00	C 30 12
0930.14.04.00	D 15 24*	0930.42.33.00	D 17 14	0937.13.98.00	J 20 14	0940.52.25.00	C 30 10
0930.20.07.00	D 31 54	0930.42.34.00	D 17 13	0937.19.03.00	B 52 10	0940.52.99.00	H 30 7
0930.20.14.00	D 10 5	0930.42.45.00	D 14 26	0937.25.26.00	C 20 37*	0940.57.63.00	C 20 28
0930.20.14.00	D 11 6	0930.42.45.00	D 15 13	0937.52.49.00	H 30 1	0940.61.40.00	B 41 60
0930.20.14.00	D 16 2	0930.42.46.00	D 14 27	0938.29.81.00	B 41 57-59	0940.61.40.00	K 11 68
0930.20.14.00	D 17 8	0930.42.46.00	D 15 14	0938.29.81.00	B 45 12-14	0940.63.44.00	G 10 5
0930.20.16.00	D 14 18	0930.42.47.00	D 10 10	0938.29.81.00	K 11 65-67	0940.66.85.00	G 30 7
0930.20.16.00	D 15 5	0930.42.47.00	D 11 11	0938.29.82.00	B 41 57	0940.67.91.00	H 40 40
0930.22.18.00	D 10 1	0930.42.48.00	D 10 11	0938.29.82.00	B 45 12	0940.72.61.00	F 11 51
0930.22.18.00	D 11 1	0930.42.48.00	D 11 12	0938.29.82.00	K 11 65	0940.72.61.00	F 11 51
0930.22.18.00	D 17 1	0930.44.12.00	D 16 12	0938.29.83.00	B 41 58	0940.72.62.00	F 11 52
0930.22.19.00	D 17 5	0930.44.14.00	D 17 19	0938.29.83.00	B 45 13	0940.72.62.00	F 11 52
0930.22.21.00	D 15 1	0930.44.21.00	D 14 33	0938.29.83.00	K 11 66	0940.72.63.00	F 11 53
0930.22.21.00	D 14 1	0930.44.21.00	D 15 20	0938.29.84.00	B 41 59	0940.72.63.00	F 11 53
0930.22.60.00	D 14 22	0930.44.22.00	D 10 16	0938.29.84.00	B 45 14	0940.74.26.00	H 40 14
0930.22.60.00	D 15 9	0930.44.22.00	D 11 17	0938.29.84.00	K 11 67	0940.74.41.00	D 20 14
0930.26.69.00	D 10 8	0930.44.72.00	D 17 18	0938.31.54.00	B 41 43	0940.74.61.00	H 10 25
0930.26.69.00	D 11 9	0930.44.73.00	D 16 11	0938.31.54.00	B 45 10	0940.86.41.00	B 51 10
0930.26.69.00	D 17 11	0930.44.80.00	D 14 32	0938.31.54.00	K 10 12	0940.88.39.00	C 10 22
0930.26.70.00	D 10 12	0930.44.80.00	D 15 19	0938.50.08.00	K 20 25	0940.91.70.00	B 40 10
0930.26.70.00	D 11 13	0930.44.81.00	D 10 15	0938.50.12.00	K 20 31	0940.96.01.00	C 20 15
0930.26.70.00	D 16 6	0930.44.81.00	D 11 16	0938.90.16.00	D 31 51	0942.18.11.00	A 10 2-11
0930.26.70.00	D 17 15	0930.45.07.00	D 14 29	0938.90.40.00	B 40 16	0942.18.16.00	A 10 15-25
0930.26.73.00	D 14 24	0930.45.07.00	D 15 16	0938.90.40.00	B 41 46	0942.19.21.00	A 10 2
0930.26.73.00	D 15 11	0930.45.20.00	D 17 16	0938.90.40.00	K 10 2	0942.19.23.00	A 10 15
0930.26.75.00	D 14 28	0930.45.22.00	D 10 13	0938.90.50.00	J 20 6	0942.20.20.00	A 10 17
0930.26.75.00	D 15 15	0930.45.23.00	D 11 14	0938.90.70.00	B 21 19	0942.20.21.00	A 10 20
0930.28.01.00	D 10 4	0930.45.30.00	D 16 13	0938.90.70.00	C 40 19	0942.21.40.00	A 10 16
0930.28.01.00	D 11 4	0930.45.31.00	D 14 30	0938.94.01.00	D 20 2*	0942.21.43.00	A 10 3
0930.28.01.00	D 14 4	0930.45.31.00	D 15 17	0938.96.17.00	B 10 20	0942.22.20.00	A 10 19
0930.28.01.00	D 15 4	0930.45.80.00	D 16 9	0938.96.18.00	B 10 31	0942.22.60.00	A 10 18

Teilnummer	Seite Nr.	Teilnummer	Seite Nr.	Teilnummer	Seite Nr.	Teilnummer	Seite Nr.
0942.22.80.00	A 10 24	0972.16.36.00	K 20 22	1105.07.02.09	B 20 14	1116.03.02.40	B 10 10*
0942.22.83.00	A 10 10	0972.16.86.00	K 20 21+22	1105.07.02.09	B 25 16	1116.03.02.41	B 10 12*
0942.24.81.00	A 10 9	0972.31.04.00	K 21 40	1105.07.02.11	B 20 16	1116.04.03.03	B 11 3
0942.24.98.00	A 10 23	0972.38.14.00	K 21 51*	1105.07.02.11	B 25 18	1116.04.03.11	B 11 11
0942.26.02.00	A 10 5	0972.38.15.00	K 21 55*	1105.29.03.00	J 20 8	1116.14.01.40	D 31 36
0942.89.81.00	A 10 11	0972.38.49.00	K 21 54	1105.29.03.13	J 20 4-13	1116.14.01.46	D 30 23
0944.10.15.00	A 10 29-31	0972.38.50.00	K 21 50	1105.29.03.14	J 20 4- 7	1116.14.02.01	D 20 1
0944.10.34.00	A 10 35-37	0972.46.01.00	K 20 19	1105.29.03.15	J 20 4	1116.14.02.15	D 20 13
0944.10.60.00	A 10 32-34	0972.46.02.00	K 20 21	1105.29.03.19	J 20 8-11	1116.14.02.19	D 20 15
0944.20.14.00	A 10 29	0972.51.04.00	K 21 35	1105.29.03.21	J 20 9	1116.14.02.33	D 20 4
0944.20.34.00	A 10 35	0972.51.36.00	K 20 27	1105.29.03.23	J 20 11	1116.14.02.35	D 20 21*
0944.20.60.00	A 10 32	0972.60.01.00	K 21 38	1105.29.03.33	J 21 41	1116.22.03.12	H 60 1
0944.20.71.00	A 10 38	0972.62.11.00	K 20 24	1105.29.03.37	J 20 14-17	1116.22.14.00	H 30 15-20
0944.30.14.00	A 10 30*	0972.62.11.00	K 21 53	1105.29.03.39	J 20 15	1116.22.14.01	H 30 15
0944.30.21.00	A 10 36*	0972.64.01.00	B 21 20	1105.29.03.44	J 20 20	1116.22.14.05	H 30 16
0944.30.60.00	A 10 33*	0972.64.02.00	K 21 52	1105.29.03.48	J 20 23	1116.26.05.01	H 20 1
0944.30.68.00	A 10 39*	0974.10.01.00	K 20 1	1105.29.05.21	J 10 17-23	1116.26.51.06	G 20 22
0944.51.16.00	A 10 31	0974.10.01.00	K 21 41	1105.29.05.22	J 10 17	1116.29.03.01	J 40 1- 4
0944.51.16.00	A 10 37	0974.10.02.00	K 20 9	1105.29.05.28	J 10 21	1116.29.04.01	J 50 1
0944.51.64.00	A 10 34	0974.10.40.00	K 20 16	1105.29.05.32	H 50 25	1116.29.04.04	J 50 2
0944.51.68.00	A 10 40	0974.20.07.00	K 20 3*	1105.29.05.32	J 10 26	1116.29.04.09	J 50 6
0944.80.19.00	A 10 38-40	0974.20.07.00	K 20 11*	1105.29.05.39	J 11 34	1116.29.15.05	G 20 12-17
0944.90.71.00	C 20 20	0974.20.07.00	K 21 43*	1105.29.05.39	J 11 34	1116.29.15.13	G 20 13
0948.90.01.00	D 20 18*	0974.20.26.00	K 20 17*	1105.29.10.00	G 20 24-29	1116.29.16.01	J 30 1
0951.11.18.00	B 21 1	0974.20.38.00	K 20 2*	1105.29.10.01	G 20 24	1116.33.03.36	F 11 44
0951.11.19.00	C 40 1	0974.20.38.00	K 20 10*	1105.29.10.13	G 20 25	1116.33.03.36	F 11 44
0951.16.06.00	F 10 10	0974.20.38.00	K 21 42*	1105.29.10.16	G 20 29	1116.33.03.37	F 11 48
0951.51.18.00	B 21 2*	0974.41.01.00	K 21 57*	1105.29.12.00	J 50 22	1116.33.03.37	F 11 48
0952.13.03.00	C 40 6	0974.42.01.00	K 20 4	1105.29.12.18	J 50 23	1116.33.03.38	F 11 45
0952.21.06.00	B 21 12	0974.42.01.00	K 20 12	1105.81.06.01	B 50 6	1116.33.03.38	F 11 45
0954.11.84.00	C 40 3	0974.42.01.00	K 21 44	1105.81.90.01	B 50 8	1116.33.03.46	F 11 54
0954.12.72.00	B 21 13	0974.46.01.00	K 21 56*	1109.04.02.14	B 11 19-21	1116.33.03.46	F 11 54
0954.12.82.00	B 21 13	0982.10.02.00	H 40 28	1109.16.02.23	D 40 15	1116.33.03.55	F 11 57
0954.31.01.00	B 21 17	0982.20.11.00	B 10 2	1109.17.02.05	D 40 12	1116.33.03.55	F 11 57
0954.31.01.00	C 40 17	0982.25.13.00	D 40 2	1109.22.01.37	H 10 29	1116.33.03.77	F 11 43
0954.31.22.00	B 21 15	0990.46.02.00	B 51 9-12	1109.22.11.58	G 10 34	1116.33.03.77	F 11 43
0954.31.22.00	C 40 9	0990.46.05.00	B 51 9-11	1109.25.01.10	H 50 7-10	1116.33.03.79	F 11 56
0954.31.80.00	C 40 7	0990.46.06.00	B 51 9	1109.25.01.10	J 10 7-10	1116.33.03.79	F 11 56
0954.32.10.00	B 21 18	0990.46.07.00	B 51 12	1109.25.01.48	H 50 7	1116.33.03.91	F 11 44
0954.32.10.00	C 40 18	0994.10.31.00	B 45 15	1109.25.01.48	J 10 7	1116.33.03.91	F 11 44
0954.53.01.00	J 40 2	0994.10.32.00	B 45 16	1109.26.51.36	H 20 6	1116.33.03.92	F 11 44
0954.62.42.00	C 40 14	0994.82.15.00	K 10 19	1109.26.51.36	J 30 6	1116.33.03.92	F 11 44
0955.12.33.00	B 21 7	0994.82.19.00	C 20 26	1109.26.51.45	H 20 7	1116.33.03.94	F 11 44
0955.31.16.00	B 21 6	0994.82.23.00	K 10 18	1109.26.51.45	J 30 7	1116.33.03.94	F 11 44
0955.60.33.00	B 21 8	0995.10.01.00	G 10 38	1109.29.01.01	J 20 1	1116.33.03.95	F 11 44
0955.60.43.00	C 40 8	0995.10.33.00	G 10 39*	1109.29.01.66	J 20 5	1116.33.03.95	F 11 44
0955.91.10.00	B 21 10	0995.10.34.00	G 10 40	1109.29.01.70	J 21 29-33	1116.63.06.22	K 20 30
0955.91.10.00	C 40 4	1101.22.08.18	H 60 3	1109.29.01.71	J 21 29	1116.87.05.07	B 21 9
0955.96.08.00	B 21 11*	1103.22.11.31	G 10 26	1109.29.14.23	J 50 15	1116.87.05.11	B 21 9-11
0955.96.08.00	C 40 5*	1104.22.18.36	G 30 10	1115.05.91.01	B 20 24	1120.34.02.14	F 10 14
0972.12.16.00	K 21 39	1105.05.01.05	B 20 2	1115.05.91.01	B 25 26	1120.34.02.44	F 10 11
0972.14.33.00	K 21 36	1105.05.01.05	B 25 2	1115.22.16.13	H 30 3	1120.34.04.01	F 10 30
0972.14.33.00	K 21 49	1105.07.02.01	B 20 11	1115.81.03.01	B 50 1	1120.72.00.00	H 40 1-47
0972.14.44.00	K 20 29	1105.07.02.01	B 25 13	1115.81.91.01	B 50 9	1120.72.01.01	H 40 1- 5
0972.14.54.00	K 21 33	1105.07.02.07	B 20 12	1116.03.02.05	B 10 6	1120.72.01.03	H 40 2- 4
0972.16.26.00	K 20 23	1105.07.02.07	B 25 14	1116.03.02.06	B 10 7	1120.72.05.01	H 40 33-36

Teilnummer	Seite	Nr.	Teilnummer	Seite	Nr.	Teilnummer	Seite	Nr.	Teilnummer	Seite	Nr.			
1120.72.05.02	H	40	33+34	1123.29.01.50	J	21	24-26	1124.25.01.14	H	50	10	1124.80.03B	52	9-11
1120.72.05.15	H	40	42	1123.29.01.57	J	21	27	1124.25.01.14	J	10	11	1124.80.03B	52	9
1120.72.05.15	H	50	31	1123.29.02.01	J	21	39	1124.25.01.20	H	50	13	1125.03.06B	10	11*
1120.72.05.15	J	11	43	1123.29.02.04	J	21	40	1124.25.01.20	J	10	13	1125.03.13B	10	19-23
1120.72.05.15	J	11	43	1123.29.51.02	J	21	35	1124.25.01.31	H	50	23	1125.03.13B	10	24
1120.72.08.01	H	40	6	1123.29.51.07	J	21	37	1124.25.01.31	J	10	27	1125.05.01B	20	1
1120.72.10.00	H	40	27-32	1123.31.01.11	B	30	2	1124.25.02.01	G	20	1	1125.05.02B	20	5
1120.72.10.01	H	40	27	1123.42.02.01	C	30	1	1124.25.02.06	G	20	2+ 3	1125.05.02B	20	6
1121.14.06.03	D	31	53	1123.42.02.16	C	30	6- 8	1124.25.02.10	G	20	4+ 5	1125.14.01D	30	1-39
1121.14.06.03	D	31	60	1123.42.02.18	C	30	6	1124.25.03.01	H	50	26-30	1125.16.01D	40	1
1121.22.01.14	H	10	14	1123.42.02.37	C	30	16	1124.25.03.02	H	50	26	1125.16.08D	40	23
1121.22.05.51	H	30	11	1123.42.04.10	C	20	3	1124.25.03.02	J	11	38	1125.20.03E	10	21
1121.22.05.52	H	30	12	1123.42.06.35	C	20	8	1124.25.03.02	J	11	38	1125.21.01G	30	1+ 2
1121.22.05.57	H	30	13	1123.42.92.01	C	20	31*	1124.25.03.05	H	50	27	1125.21.01G	30	1
1121.34.03.01	F	11	40	1123.51.14.01	K	11	61	1124.25.03.05	J	11	39	1125.21.01G	30	3+ 4
1121.34.03.01	F	11	40	1124.04.03.01	B	11	1	1124.25.03.05	J	11	39	1125.21.01G	30	3
1121.34.03.11	F	11	47	1124.04.03.02	B	11	2	1124.25.03.16	H	50	30	1125.21.02G	30	8
1121.34.03.11	F	11	47	1124.05.05.20	B	21	16	1124.25.03.16	J	11	42	1125.22.01H	10	7
1121.34.04.00	F	11	62+63	1124.05.11.01	B	20	27	1124.25.03.16	J	11	42	1125.25.01H	50	2-11
1121.34.04.00	F	11	62+63	1124.07.01.01	B	25	1	1124.26.01.01	G	20	10	1125.25.01J	10	2-10
1121.34.04.01	F	11	62	1124.07.02.01	B	25	5- 7	1124.26.04.15	H	20	4	1125.25.01H	50	2- 6
1121.34.04.01	F	11	62	1124.07.02.03	B	25	5	1124.26.04.15	J	30	4	1125.25.01J	10	2- 6
1121.41.01.12	C	10	11	1124.07.02.13	B	25	9	1124.26.04.22	H	20	5	1125.31.04B	30	7
1121.41.02.10	C	10	16	1124.07.04.06	B	20	26	1124.26.04.22	J	30	5	1125.32.03B	40	14
1121.41.04.05	C	10	30	1124.07.10.01	B	25	28	1124.34.01.11	F	11	61	1125.32.04B	40	17
1121.41.05.06	C	10	17	1124.07.12.01	B	25	35	1124.34.01.11	F	11	61	1125.32.07B	41	33
1121.41.05.12	C	10	20	1124.07.12.07	B	25	36	1124.34.03.18	F	10	16	1125.34.01F	10	1
1121.42.02.06	C	30	2	1124.16.04.03	D	40	3	1124.34.03.20	F	10	17	1125.34.02F	10	3
1121.44.51.05	C	20	29	1124.16.04.04	D	40	4	1124.34.03.24	F	10	32	1125.34.03F	10	22
1121.63.01.07	K	20	5	1124.16.04.05	D	40	3	1124.34.04.01	F	10	27	1125.34.07F	11	64
1121.63.01.07	K	21	45	1124.16.04.10	D	40	6	1124.34.07.01	F	10	31-33	1125.34.07F	11	64
1121.63.01.08	K	20	6	1124.16.09.01	D	40	17	1124.34.07.03	F	10	31	1125.34.09F	11	60
1121.63.02.07	K	20	13	1124.16.09.10	D	40	19	1124.34.07.09	F	10	35	1125.34.09F	11	60
1121.63.08.08	K	21	46	1124.21.02.01	G	30	5	1124.34.07.16	F	11	38	1125.38.03B	45	9
1121.81.01.01	B	51	5	1124.21.02.09	G	30	10-13	1124.34.07.16	F	11	38	1125.41.03C	10	25
1122.03.05.11	B	10	3	1124.21.51.01	G	30	15	1124.41.04.10	C	10	31	1125.42.05C	20	6
1122.03.05.12	B	10	4	1124.21.51.02	G	30	15	1124.41.06.01	C	10	32	1125.51.01K	10	9
1122.03.05.16	B	10	4	1124.22.01.01	H	10	1- 6	1124.42.03.07	C	30	20	1125.51.04K	10	31
1122.03.14.01	B	10	30-34	1124.22.01.02	H	10	1	1124.42.04.18	C	20	2	1125.51.08K	11	38
1122.04.08.12	B	11	15	1124.22.01.66	H	10	9	1124.42.06.15	C	20	10	1125.51.08K	11	41
1122.22.05.22	H	30	9	1124.22.01.67	H	10	10	1124.42.06.20	C	20	11	1125.51.10K	11	47
1122.29.05.07	J	50	5	1124.22.01.68	H	10	11	1124.42.08.10	C	20	23	1125.51.11K	11	50
1122.29.05.14	J	50	1- 8	1124.22.11.01	G	10	1- 8	1124.42.09.01	C	20	19	1125.51.13K	11	55
1122.29.05.15	J	50	9	1124.22.11.02	G	10	1	1124.42.92.08	C	20	32*	1131.25.03J	11	38-45
1122.29.05.29	J	50	18-20	1124.22.11.10	G	10	3	1124.51.01.06	K	10	3	1131.25.03J	11	38-45
1122.29.05.30	J	50	18	1124.22.11.17	G	10	7	1124.51.01.12	K	10	6	1135.02.01A	10	1
1122.29.05.31	J	50	19	1124.22.11.19	G	10	9	1124.51.01.57	K	10	5	1135.02.02A	10	41
1122.29.05.36	J	50	13	1124.22.11.26	G	10	10	1124.51.01.61	K	10	15	1135.03.04B	10	1
1122.51.03.01	K	11	34	1124.22.11.39	G	10	18-22	1124.51.03.01	K	10	22	1135.04.08B	11	14
1122.80.01.01	B	52	1	1124.22.11.40	G	10	18	1124.51.04.01	K	10	24	1135.04.09B	11	17
1122.80.03.01	B	52	2	1124.22.11.46	G	10	23-29	1124.51.04.06	K	10	26	1135.16.08D	40	24
1122.80.03.05	B	52	3	1124.22.90.08	G	10	41	1124.51.04.15	K	10	30	1135.20.04E	10	25
1122.80.03.30	B	52	13	1124.22.90.17	G	10	44	1124.51.05.01	K	11	33	1135.20.04E	10	29
1122.89.00.00	B	51	1-12	1124.25.01.01	H	50	1	1124.51.08.18	K	11	46	1135.31.01B	30	1
1122.89.01.01	B	51	1	1124.25.01.07	H	50	5	1124.51.18.02	B	41	61	1135.31.01B	30	3
1123.28.01.01	J	10	1	1124.25.01.07	J	10	5	1124.51.18.02	K	11	69	1135.31.01B	30	4

Teilnummer	Seite Nr.	Teilnummer	Seite Nr.	Teilnummer	Seite Nr.	Teilnummer	Seite Nr.
1135.31.04.01	B 30 6	1135.32.09.02	B 41 41	1135.51.01.09	K 10 4	1135.51.13.22	K 11 58
1135.32.01.01	B 40 1	1135.32.09.03	B 41 42	1135.51.01.35	K 10 11-13	1135.76.04.01	J 50 24
1135.32.01.12	B 40 3	1135.32.10.01	B 41 45	1135.51.01.36	K 10 11	1135.76.51.01	A 10 41
1135.32.02.01	B 40 5	1135.32.10.13	B 41 47	1135.51.01.43	K 10 12-14	1135.76.51.06	J 50 26
1135.32.02.08	B 40 8	1135.32.10.18	B 41 49	1135.51.01.44	K 10 14	1135.76.51.12	J 50 28
1135.32.03.01	B 40 12	1135.32.10.26	B 41 50	1135.51.06.02	K 11 62	1135.76.51.24	J 50 31
1135.32.05.02	B 40 19	1135.32.10.29	B 41 51	1135.51.06.03	K 11 63	1135.80.03.37	B 52 16
1135.32.06.01	B 40 21	1135.32.10.37	B 41 52	1135.51.08.01	K 11 37	1240.23.03.00	H 40 22-26
1135.32.06.27	B 40 24	1135.32.10.46	B 41 53	1135.51.08.07	K 11 39	1240.23.03.01	H 40 22
1135.32.06.32	B 40 25	1135.32.10.48	B 41 54	1135.51.08.18	K 11 40	1240.23.03.05	H 40 23
1135.32.06.37	B 40 23	1135.34.03.01	F 10 7-9	1135.51.09.01	K 11 44	1305.26.01.06	G 20 12
1135.32.06.43	B 40 26	1135.38.01.01	B 45 1	1135.51.09.18	K 11 45	1307.35.03.15	F 10 21
1135.32.06.48	B 40 27	1135.38.02.01	B 45 4	1135.51.11.01	K 11 49	2101.05.07.01	B 20 24
1135.32.07.01	B 41 32	1135.38.02.08	B 45 6	1135.51.11.22	K 11 54	2101.05.07.01	B 25 26
1135.32.08.01	B 41 36	1135.42.01.01	C 20 1	1135.51.13.18	K 11 56-60	2101.05.07.01	B 51 7
1135.32.08.09	B 41 38	1135.42.07.03	C 20 16	1135.51.13.20	K 11 56	3151.07.04.01	B 50 3
1135.32.09.01	B 41 41+42	1135.51.01.01	K 10 1	1135.51.13.21	K 11 57	3154.07.04.02	B 50 5