



# **AP 630**

**ERSATZTEILLISTE**

**SPARE PARTS LIST**

**LISTE DES PIÈCES DE RECHANGE**

**CATALOGO RICAMBI**

**CATÀLOGO DE PIEZAS DE RECAMBIO**

## Hinweise für die Ersatzteil-Bestellung

Die auf den einzelnen Blättern vorhandenen Abbildungen der Maschinenteile sind mit Positionsnummern versehen. Diese geben im darunterliegenden Text die Teil-Nummern und deren Bezeichnung an. Haben sich Teile geändert, so ist dies durch einen Strich vor den Positionsnummern im Textteil gekennzeichnet. Jede Bestellung muß zur Vermeidung von Irrtümern und Fehllieferungen folgende Angaben enthalten:

Teil-Nummer und Benennung des Ersatzteils (in dieser Liste feststellen)

Menge der gewünschten Ersatzteile

Gewünschte Lieferart (Post, Frachtgut, Expreß)

Volle Anschrift des Bestellers (mit Postleitzahl)

Die in dieser Liste aufgeführten Teil-Nummern haben Vorrang vor auf manchen Teilen eingegossenen oder eingepprägten Bezeichnungen. Schrauben, Muttern, Federringe und Scheiben zum Befestigen kompletter Ersatzteilgruppen werden normalerweise nicht mitgeliefert. Bei Bedarf ist die Teil-Nummer der Befestigungsteile anzugeben.

Das Teil-Nr. Verzeichnis am Ende der Liste dient zum schnellen Aufsuchen von Teilen, deren Nummer bekannt ist.

Abkürzungen:

6kt = Sechskant; kpl. = komplett; at. = austauschbar; \* = nicht abgebildet.

**Die Fabrik-Nummer ist auf dem nebenstehenden Bild angegeben. Garantiefälle und Rückfragen können ohne Angabe der Fabrik-Nummer nicht bearbeitet werden. Bitte tragen Sie deshalb diese gleich hier ein:**

---

---

---

---

---

---

---

---

---

---

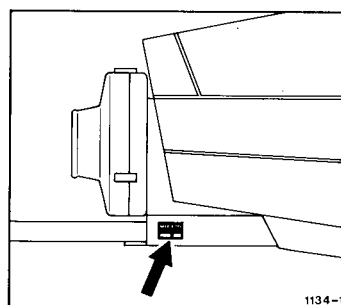

**Nachdruck nicht gestattet – alle Rechte sowie technische Änderungen vorbehalten. Die Abbildungen sind für Form und Ausführung nicht verbindlich. Copyright 1986 by Gebrüder Welger GMBH & CO. Kommanditgesellschaft, Wolfenbüttel.**

F.W. 2.86. 2500000

---

**GEBRÜDER WELGER** GMBH & CO. KOMMANDITGESELLSCHAFT

Gebrüder-Welger-Straße

Postfach 1965

3340 Wolfenbüttel

Telefon: (05331) 404-0 · Telex: 095639 · Telegramme: Welger Wolfenbüttel



## **Achse**

Road Axle – Essieu  
Assale – Eje

---

**A**

## **Gestell und Zubehör**

Bale Chamber and Trailer Loaders – Canal de Pressage et Accessoires  
Telaio ed Accessori – Canal de Prensado y Accesorios

---

**B**

## **Aufsammler**

Pick-up Reel – Ramasseur  
Raccoglitore – Recogedor

---

**C**

## **Kolbenantrieb**

Main Drive – Transmission Principale  
Trasmissione-Pistone – Transmision del Piston

---

**D**

## **Raffer- und Querförderantrieb**

Packer and Crossfeed Drive – Entraînement de l'Ameneur et du Transporteur  
Transversal – Comando Forcone Introduttore e Forcone Alimentatore –  
Accionamiento del Alimentador y Transportador

---

**E**

## **Raffer und Querförderer**

Packer and Cross Feeder – Ameneur et Transporteur Transversal  
Introduttore e Forconi – Alimentador y Transportador

---

**F**

## **Binder-Grundteile**

Knotter Basic Parts – Pièces Générales du Noueur  
Legatore-Particolari Base – Piezas Base del Atador

---

**G**

## **Garnbindung**

Twine Knotters – Noueurs à Ficelle  
Legatura di Spago – Atador de Sisal

---

**H**

**J**

## **Schutzvorrichtung und Beleuchtung**

Guards and Lighting Equipment – Protecteurs et Eclairage Electrique  
Dispositivi di Protezione ed Illuminazione – Dispositivos de Proteccion  
y Equipo Electrico

---

**K**

## **Teilnummern-Verzeichnis**

Part-Number Index – Répertoire Numérique des Pièces de Rechange  
Indice del Codice – Lista de Numero de Referencias de Piezas

---

**L**

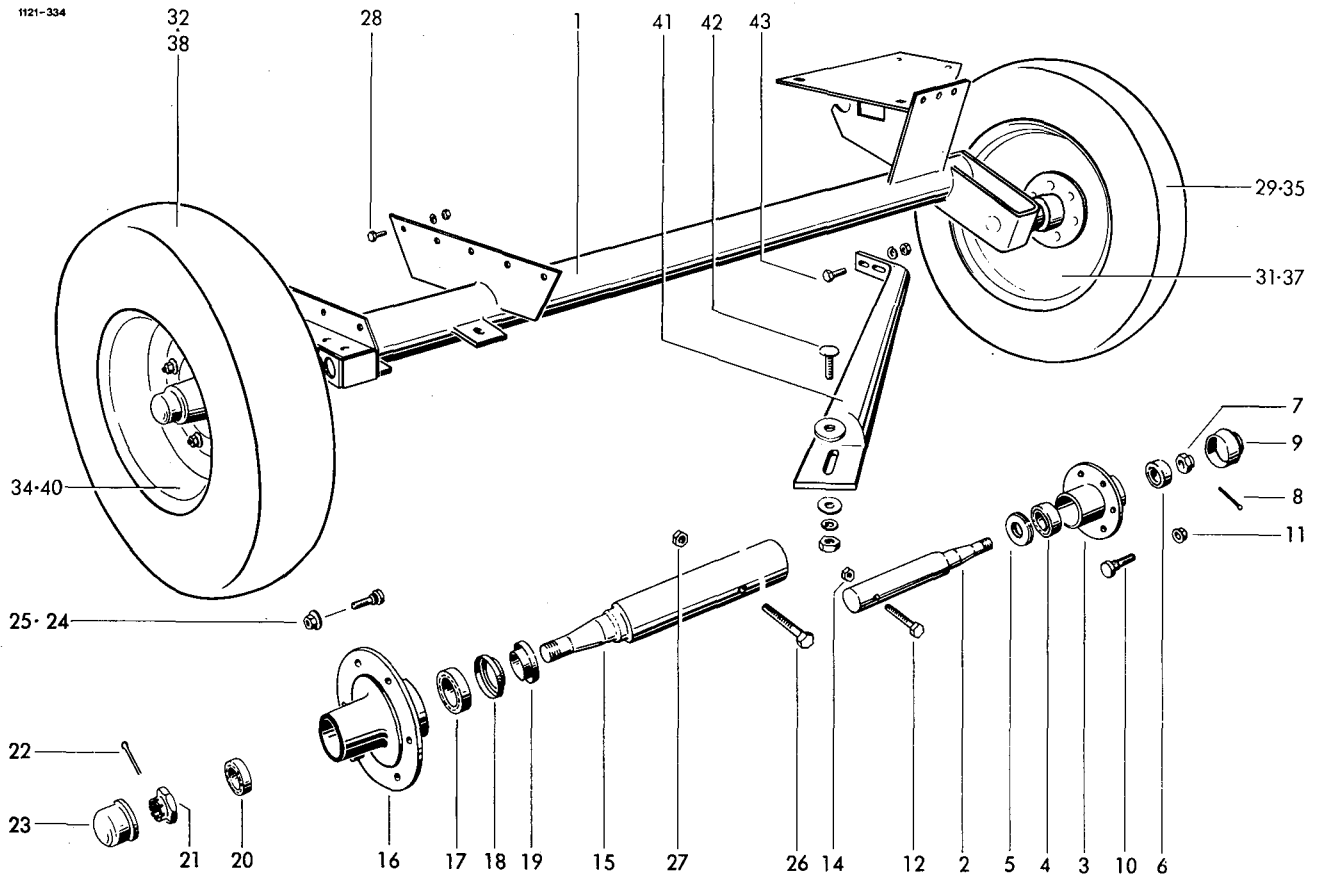

## RADACHSE

1	1135.02.01.01	Achse	1	28	0901.21.08.00	6kt-Schraube	9
2-11	0942.18.11.00	Achsstummel kpl.	1		0907.10.10.00	6kt-Mutter	9
2	0942.19.21.00	Achsstummel	1		0910.15.11.00	Scheibe	9
3	0942.21.43.00	Radnabe	1		0911.10.10.00	Federring	9
4	0922.50.06.00	Kegelrollenlager	1	29-31	0944.10.15.00	Rad kpl.Normalbereifung	1
5	0942.26.02.00	Lamellenring	1	32-34	0944.10.60.00	Rad kpl.Normalbereifung	1
6	0922.50.04.00	Kegelrollenlager	1	35-37	0944.10.34.00	Rad kpl.Zusatzbereifung	1
7	0908.20.16.00	Kronenmutter	1	38-40	0944.80.19.00	Rad kpl.Zusatzbereifung	1
8	0916.11.01.00	Splint	1	29	0944.20.14.00	Reifen	1
9	0942.24.81.00	Radkapsel	1	30*	0944.30.14.00	Schlauch	1
10	0942.22.83.00	Radbolzen	5	31	0944.51.16.00	Scheibenrad	1
11	0942.89.81.00	Kugelbundmutter	5	32	0944.20.60.00	Reifen	1
12	0901.11.49.00	6kt-Schraube	1	33*	0944.30.60.00	Schlauch	1
14	0907.80.12.00	Sicherungsmutter	1	34	0944.51.64.00	Scheibenrad	1
15-25	0942.18.16.00	Achsstummel kpl.	1	35	0944.20.34.00	Reifen	1
15	0942.19.23.00	Achsstummel	1	36*	0944.30.21.00	Schlauch	1
16	0942.21.40.00	Radnabe	1	37	0944.51.16.00	Scheibenrad	1
17	0942.20.20.00	Kegelrollenlager	1	38	0944.20.71.00	Reifen	1
18	0942.22.60.00	Labyrinthring	1	39*	0944.30.68.00	Schlauch	1
19	0942.22.20.00	Stoßring	1	40	0944.51.68.00	Scheibenrad	1
20	0942.20.21.00	Kegelrollenlager	1	41	1135.02.02.01	Strebe	1
21	0908.20.18.00	Kronenmutter	1	42	0903.10.73.00	Flachrundschrabe	1
22	0916.11.15.00	Splint	1		0907.60.10.00	Sicherungsmutter	1
23	0942.24.98.00	Radkappe	1		0910.60.10.00	Scheibe	1
24	0942.22.80.00	Radbolzen	6	43	0901.21.10.00	6kt-Schraube	2
25	0908.88.03.00	Kugelbundmutter	6		0907.60.10.00	Sicherungsmutter	2
26	0901.12.50.00	6kt-Schraube	1		0910.60.10.00	Scheibe	2
27	0907.80.16.00	Sicherungsmutter	1				

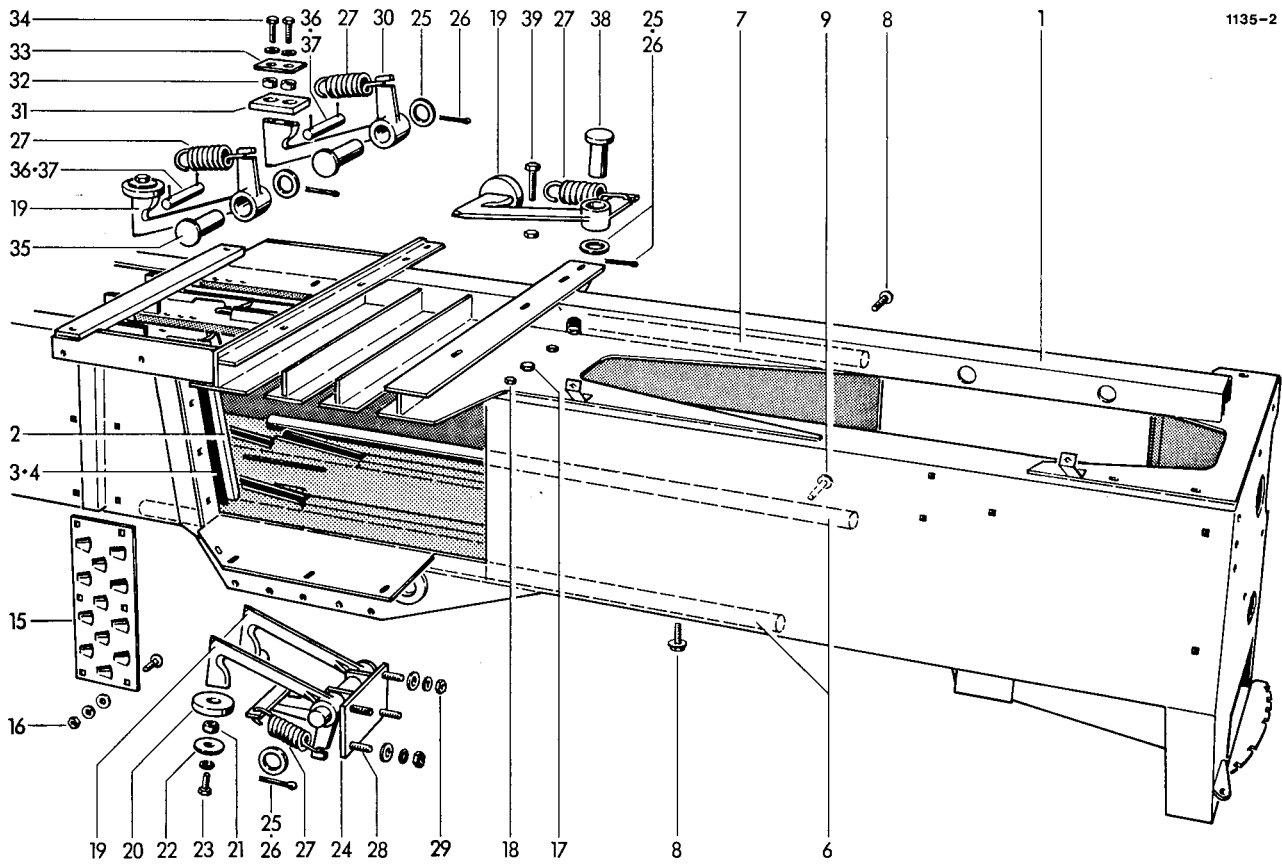

GESTELL

1	1135.03.04.00	Gestellkörper	1	20	0938.96.17.00	Anschlag	5
2	0982.20.11.00	Messer	1	21	0328.39.00.00	Hülse	5
3	1122.03.05.11	Beilage 1,0 mm dick n.Bedarf	22	0328.35.00.00	Scheibe	5	
4	1122.03.05.12	Beilage 2,0 mm dick n.Bedarf	23	0901.20.68.00	6kt-Schraube	5	
	1122.03.05.16	Beilage 0,5 mm dick n.Bedarf		0911.10.08.00	Federring	5	
5*	0902.60.63.00	Senkschraube zu Nr. 2	4	24	1125.03.13.10	Halter	1
	0907.10.12.00	6kt-Mutter	4	25	0910.25.17.00	Scheibe	6
	0911.10.12.00	Federring	4	26	0916.10.97.00	Splint	6
6	1116.03.02.05	Laufschiene	2	27	0940.24.31.00	Zugfeder	6
7	1116.03.02.06	Laufschiene	1	28	0901.20.68.00	6kt-Schraube	2
8	0901.80.65.00	Sicherungsschraube	6		0907.10.08.00	6kt-Mutter	2
9	0901.80.63.00	Sicherungsschraube	12		0910.15.09.00	Scheibe	2
10*	1116.03.02.40	Beilage 1,0 mm dick n.Bedarf			0911.10.08.00	Federring	2
12*	1116.03.02.41	Beilage 2,0 mm dick n.Bedarf	29	0907.10.08.00	6kt-Mutter	2	
13*	0904.60.56.00	Gewindestift zu Nr. 6	2		0910.15.09.00	Scheibe	2
14*	0907.20.10.00	6kt-Mutter zu Nr.13	2		0911.10.08.00	Federring	2
15	0339.37.00.00	Schuppenblech	1	30-34	1122.03.14.01	Rückhalter, kpl.	1
16	0903.10.71.00	Flachrundschrabe	6	30	0736.87.00.00	Rückhalter	1
	0907.10.10.00	6kt-Mutter	6	31	0938.96.18.00	Anschlag	1
	0910.80.24.00	Scheibe	6	32	0328.39.00.00	Hülse	2
	0911.10.10.00	Federring	6	33	0328.36.00.00	Scheibe	1
17	0901.21.53.00	6kt-Schraube	4	34	0901.20.68.00	6kt-Schraube	2
	0907.10.12.00	6kt-Mutter	4		0911.10.08.00	Federring	2
	0911.10.12.00	Federring	4	35	0917.31.49.00	Bolzen	2
18	0901.20.74.00	6kt-Schraube	6	36	0917.10.52.00	Bolzen	2
	0907.10.08.00	6kt-Mutter	6	37	0916.10.43.00	Splint	4
	0911.10.08.00	Federring	6	38	0917.51.53.00	Bolzen	2
19-23	1125.03.13.01	Rückhalter, kpl.	5	39	0901.10.66.00	6kt-Schraube	2
19	0736.85.00.00	Rückhalter	5		0907.60.08.00	Sicherungsmutter	2

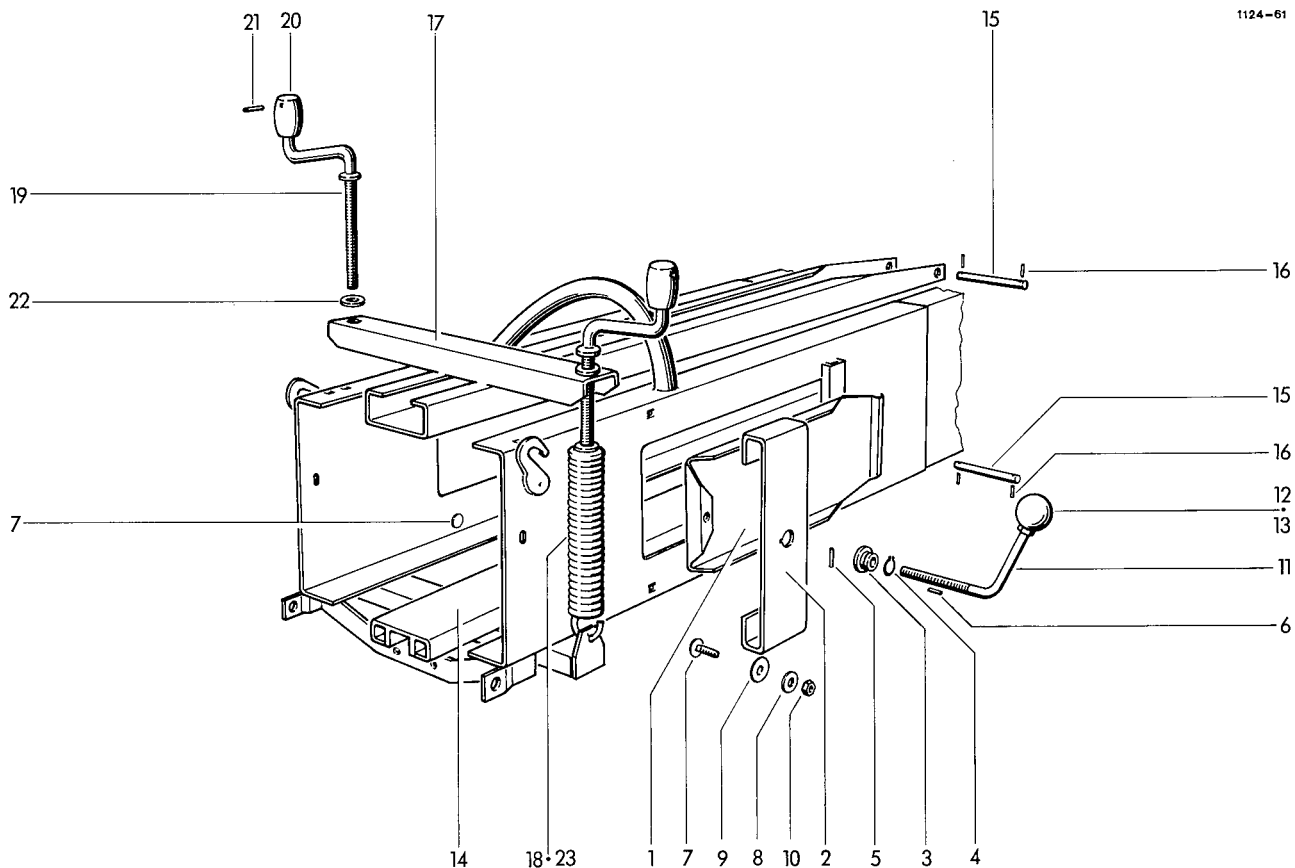

### SPANNVORRICHTUNG

1	1124.04.03.01	Spannklappe	2	13	0911.10.12.00	Federring	2
2	1124.04.03.02	Blattfeder	2	14	1135.04.08.01	Spannschiene (unten)	1
3	1116.04.03.03	Mutter	2	15	1122.04.08.12	Bolzen	2
4	0912.10.22.00	Sicherungsring	2	16	0915.51.30.00	Spannhülse	4
5	0915.51.32.00	Spannhülse	2	17	1135.04.09.01	Spannschiene (oben)	1
6	0915.51.24.00	Spannhülse	2	18	0940.29.94.00	Zugfeder	2
7	0903.10.73.00	Flachrundschaube	4	19-21	1109.04.02.14	Spannkurbel, kpl.	1
8	0910.60.10.00	Scheibe	4	19	0939.29.80.00	Kurbel	2
9	0910.80.73.00	Scheibe	4	20	0730.13.00.00	Kurbelgriff	2
10	0907.80.10.00	Sicherungsmutter	4	21	0915.51.54.00	Spannhülse	2
11	1116.04.03.11	Spindel	2	22	0910.10.21.00	Scheibe	2
12	0939.50.49.00	Kugelknopf	2	23	0940.29.91.00	Zugfeder Sonderausrüstung	2

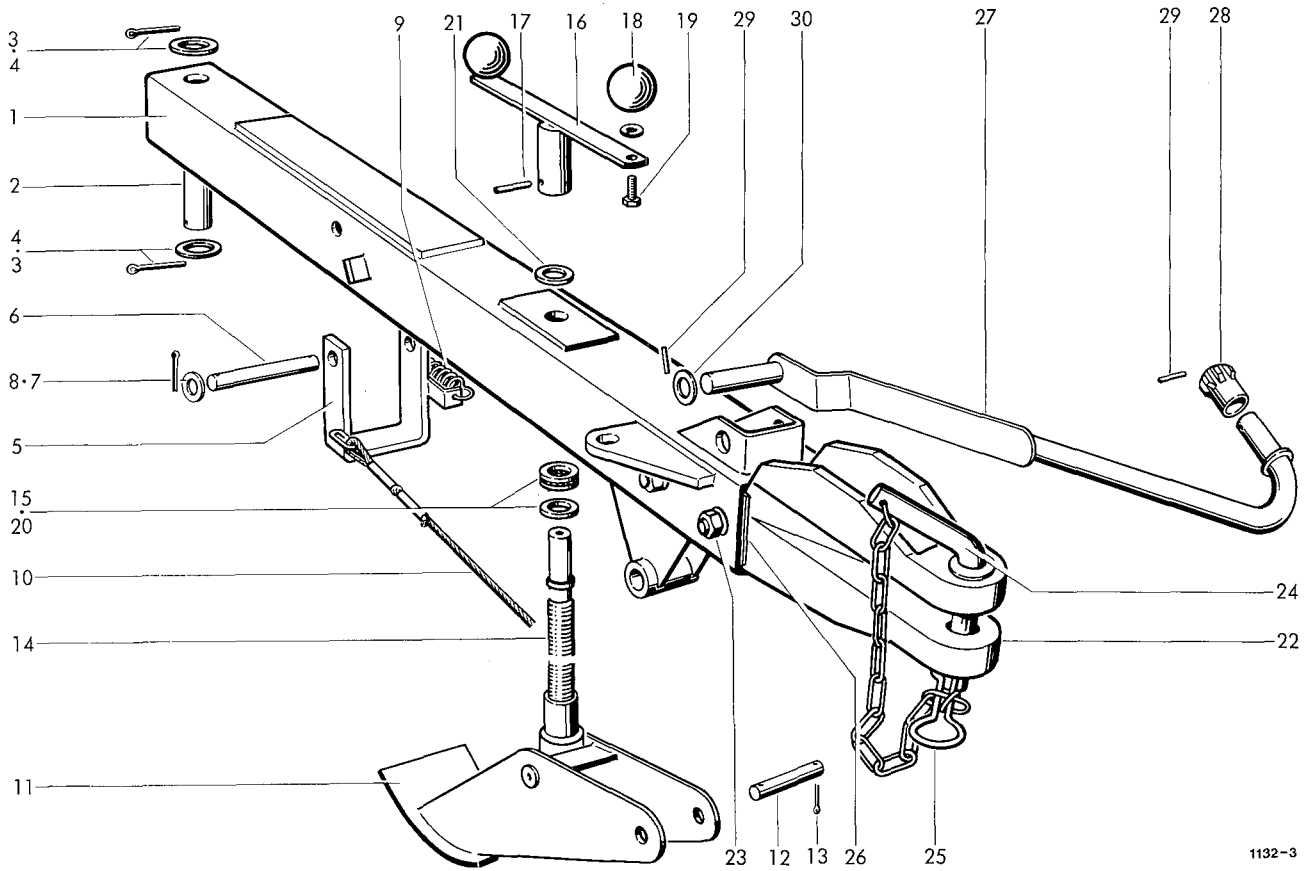

1132-3

ZUGDEICHSEL

1	1125.05.01.01	Zugrohr	1	21	0910.15.26.00	Scheibe 4 mm dick	} n.Bedarf	
2	1105.05.01.05	Bolzen	1	0324.26.00.00	Scheibe 3 mm dick			
3	0916.11.49.00	Splint	2	0324.79.00.00	Scheibe 2 mm dick			
4	0910.25.31.00	Scheibe	2	22	0753.05.00.00	+Zugkopf	1	
5	1125.05.02.01	xBügel	1	0753.04.00.00	oZugkopf		1	
6	1125.05.02.06	xBolzen	1	23	0901.12.51.00	6kt-Schraube	2	
7	0910.10.21.00	xScheibe	2	0907.10.16.00	6kt-Mutter		2	
8	0916.11.13.00	xSplint	2	0911.56.16.00	Spannscheibe		2	
9	0940.23.31.00	xZugfeder	1	24	1115.05.91.01	+Bolzen	mit Nr.25	1
10	0936.49.79.00	xZugseil	1	2101.05.07.01	oVorsteckerbolzen	mit Nr.25		1
11	1105.07.02.01	Stützfuss	1	25	0916.22.12.00	+Federsicherung		1
12	1105.07.02.07	Bolzen	1	0916.22.13.00	oFedersicherung			1
13	0916.11.12.00	Splint	2	26	1124.07.04.06	Füllblech 1mm dick	n.Bedarf	
14	1105.07.02.09	Spindel	1	1124.07.04.06	Füllblech 2mm dick	n.Bedarf		
15	0922.88.02.00	Axial-Rillenkugellager	1					
16	1105.07.02.11	Kurbel	mit Nr.17-19	1				
17	0915.51.58.00	Spannhülse		1				
18	0939.50.49.00	Kugelknopf		2	27	1124.05.11.01	Stütze	1
19	0901.21.45.00	6kt-Schraube		2	28	0354.09.00.00	Stützkopf	1
	0911.10.12.00	Federring		2	29	0915.51.30.00	Spannhülse	2
20	0325.20.00.00	Scheibe		1	30	0910.15.18.00	Scheibe	1

GELENKWELLENSTÜTZE

+ = Normalausführung 30 Ø  
 o = Sonderausführung 20 Ø  
 x = für Inland Sonderausführung, für Ausland Serie

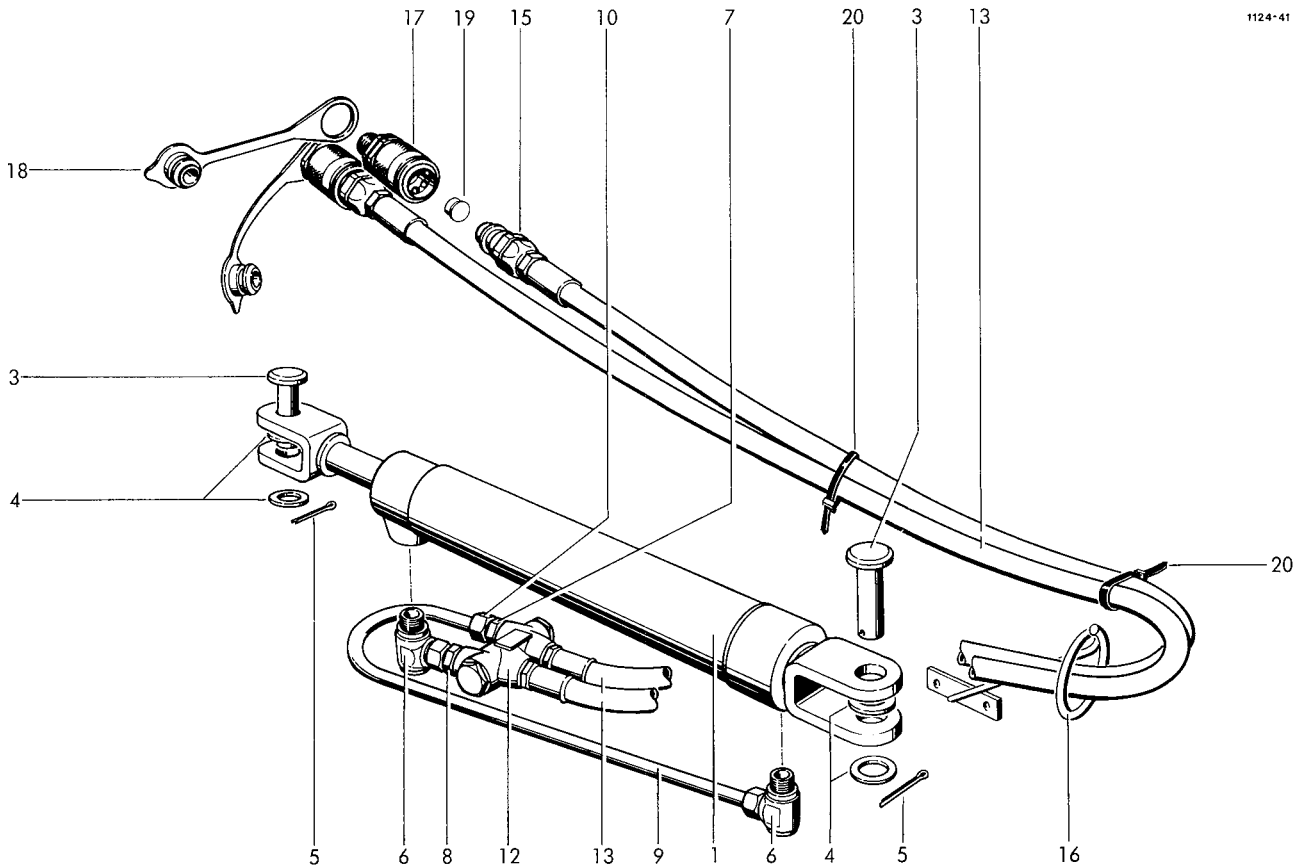

HYDRAULISCHE  
DEICHSELARRETIERUNG

1	0951.11.18.00	Hydrozylinder	1	12	0952.21.06.00	Sperrventil	1
2*	0951.51.18.00	Dichtungssatz zu Nr.1	1	13	0954.12.82.00	Höchstdruckschlauch	2
3	0917.62.47.00	Bolzen	2	14*	0925.40.18.00	Dichtring zu Nr.13 n.Bedarf	4
4	0910.15.26.00	Scheibe	4	15	0954.31.22.00	Kupplungsstecker mit Einschraubstutzen	2
5	0916.11.24.00	Splint	2	16	1124.05.05.20	Schlauchhalter	1
6	0955.31.16.00	Winkel-Schwenkverschraubung	2	17	0954.31.01.00	Kupplungsmuffe	2
7	0955.12.33.00	Gerade Einschraubversch.	1	18	0954.32.10.00	Staubstecker	2
8	0955.60.33.00	Gerader Einschraubstutzen	1	19	0938.90.70.00	Kegelstopfen	2
9-11	1116.87.05.11	Rohrleitung kpl.	1	20	0972.64.01.00	Kabelbinder	2
9	1116.87.05.07	Rohr nicht einzeln lieferbar.	1	21*	0925.40.21.00	Dichtring zu Nr.15 n.Bedarf	
10	0955.91.10.00	Überwurfmutter	2				
11*	0955.96.08.00	Schneidring zu Nr.10	2				



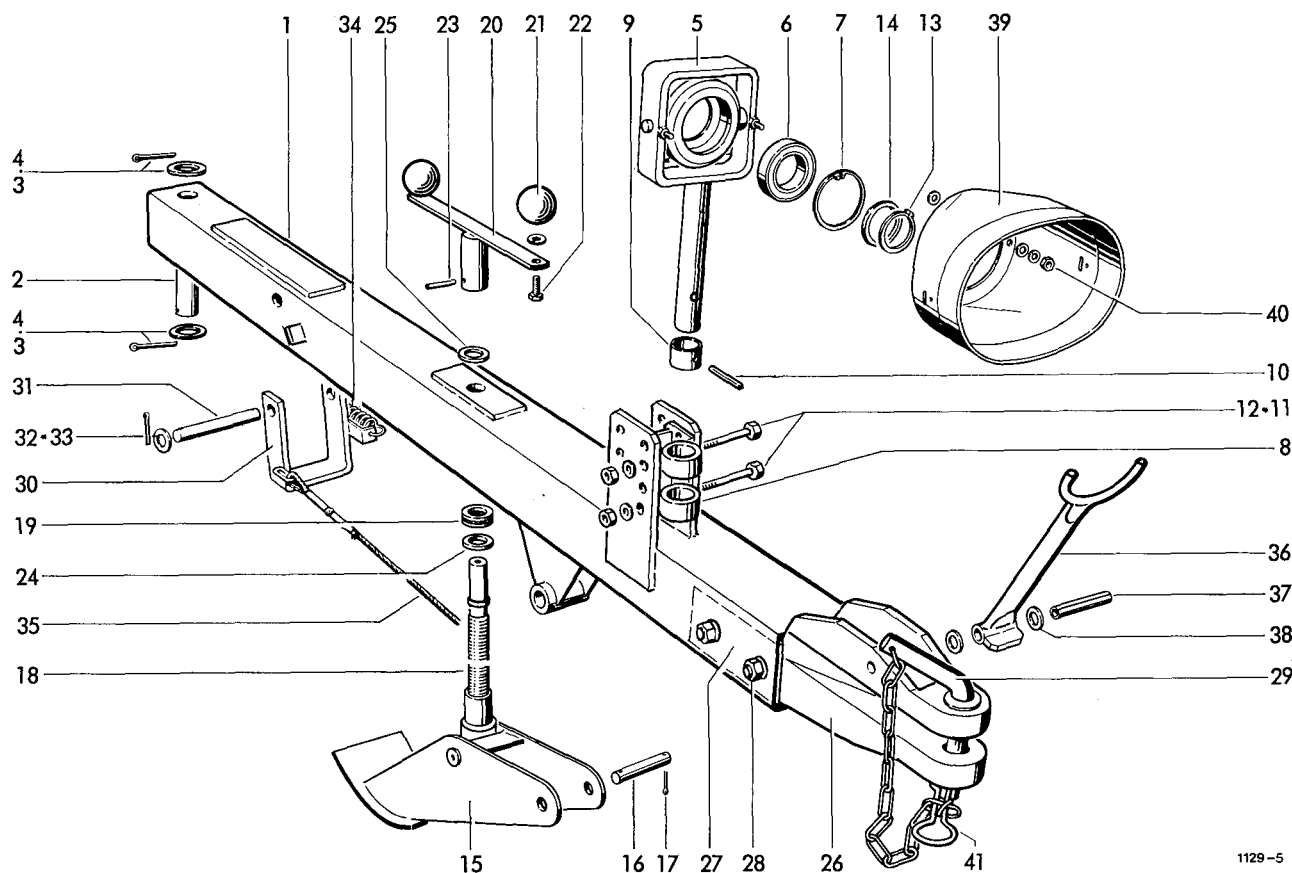

1129-5

ZUGDEICHSEL  
(Sonderausrüstung bei Gelenkwellenstrang)

1	1132.90.01.01	Deichselrohr	1	25	0910.15.26.00	Scheibe, 4 mm dick	1
2	1105.05.01.05	Bolzen	1		0910.81.16.00	Scheibe, 3 mm dick	n.Bedarf
3	0910.25.31.00	Scheibe	2		0910.81.14.00	Scheibe, 2 mm dick	n.Bedarf
4	0916.11.49.00	Splint	2	26	0753.05.00.00	+Zugkopf	1
5-7	1132.90.02.01	Lagerung, kpl.	1		0753.04.00.00	oZugkopf	1
5	1132.90.02.03	Stütze	1	27	1124.07.04.06	Füllblech 1mm dick	n.Bedarf
6	0922.12.49.00	Rillenkugellager	1		1124.07.04.07	Füllblech 2mm dick	n.Bedarf
7	0912.15.75.00	Sicherungsring	1	28	0901.12.52.00	6kt-Schraube	2
8	1132.90.02.12	Lagerbock	1		0907.10.16.00	6kt-Mutter	2
9	1124.07.02.13	Hülse	1		0911.56.16.00	Spannscheibe	4
10	0915.51.59.00	Spannhülse	1	29	1115.05.91.01	+Bolzen	1
11	0901.11.08.00	6kt-Schraube	2		2101.05.07.01	oVorsteckerbolzen	1
	0910.10.10.00	Scheibe	2	30	1125.05.02.01	Bügel	1
12	0907.80.10.00	Sicherungsmutter	2	31	1125.05.02.06	Bolzen	1
13	0912.10.45.00	Sicherungsring	1	32	0910.10.21.00	Scheibe	2
14	0910.76.45.00	Stützscheibe	1	33	0915.51.34.00	Spannhülse	2
15	1105.07.02.01	Stützfuss	1	34	0940.23.31.00	Zugfeder	1
16	1105.07.02.07	Bolzen	1	35	0936.49.79.00	Zugseil	1
17	0916.11.12.00	Splint	2	36	1124.07.10.01	Stütze	1
18	1105.07.02.09	Spindel	1	37	0915.52.21.00	Spannhülse	1
19	0922.88.02.00	Axial-Rillenkugellager	1	38	0911.30.12.00	Federscheibe	2
20	1105.07.02.11	Kurbel mit Nr.21-22	1	39	0930.46.10.00	Schutztopf	1
21	0939.50.49.00	Kugelknopf	2	40	0907.10.08.00	6kt-Mutter	2
22	0901.21.45.00	6kt-Schraube	2		0910.40.09.00	Scheibe	4
	0911.10.12.00	Federring	2		0911.10.08.00	Federring	2
23	0915.51.58.00	Spannhülse	1	41	0916.22.12.00	+Federsicherung	1
24	0325.20.00.00	Scheibe	1		0916.22.13.00	oFedersicherung	1

+ = Normalausführung 30 Ø

o = Sonderausführung 20 Ø

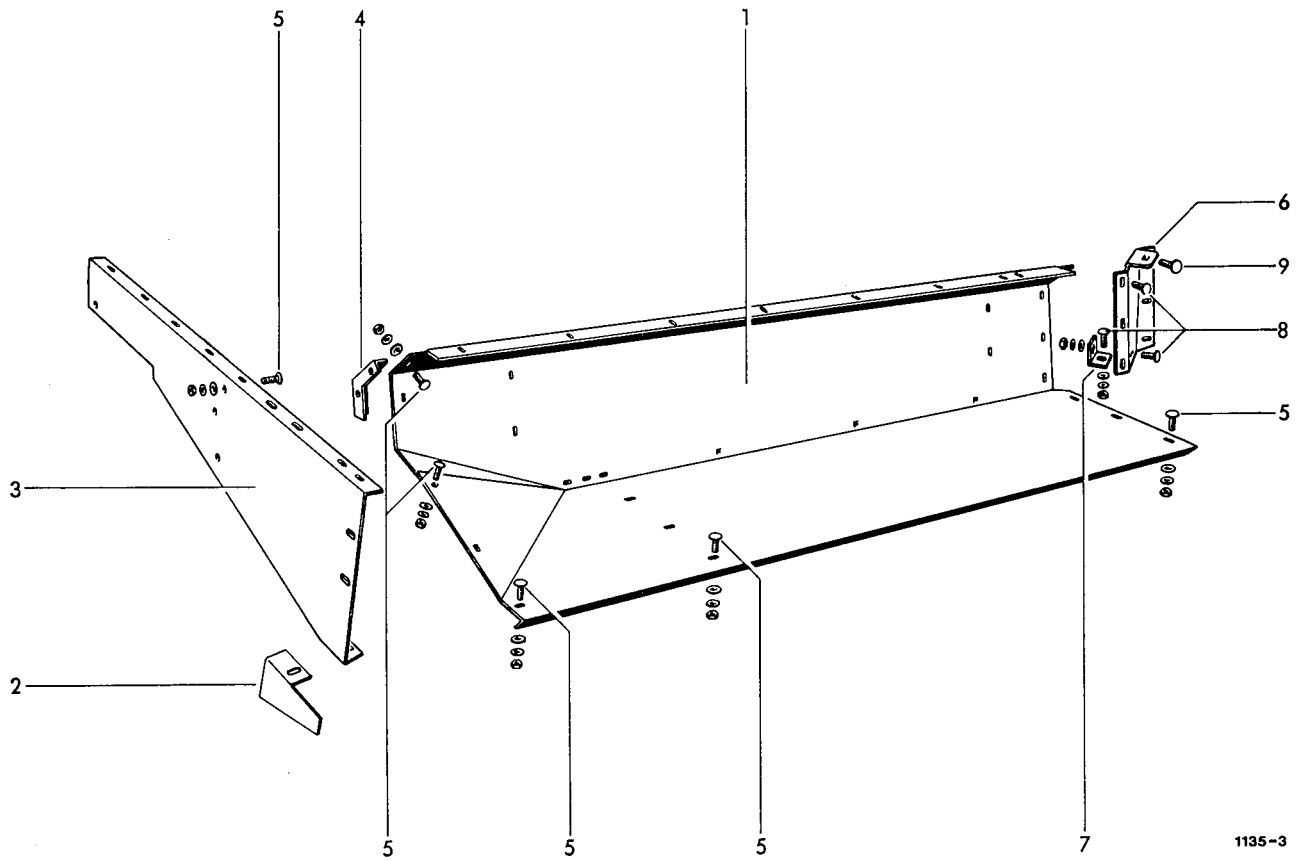

1135-3

QUERFÖRDERTISCH

1	1135.31.01.01	Tisch	1	6	1135.31.04.01	Messereckblech	1
2	1123.31.01.11	Abdeckblech	1	7	1125.31.04.12	Winkel	1
3	1135.31.01.02	Seitenteil	1	8	0903.10.41.00	Flachrundschaube	5
4	1135.31.01.03	Winkel	1		0907.60.08.00	Sicherungsmutter	5
5	0903.10.42.00	Flachrundschaube	14		0910.80.18.00	Scheibe	5
	0907.10.08.00	6kt-Mutter	14	9	0903.10.42.00	Flachrundschaube	3
	0910.80.18.00	Scheibe	14		0907.60.08.00	Sicherungsmutter	3
	0911.10.08.00	Federring	14		0910.80.18.00	Scheibe	3

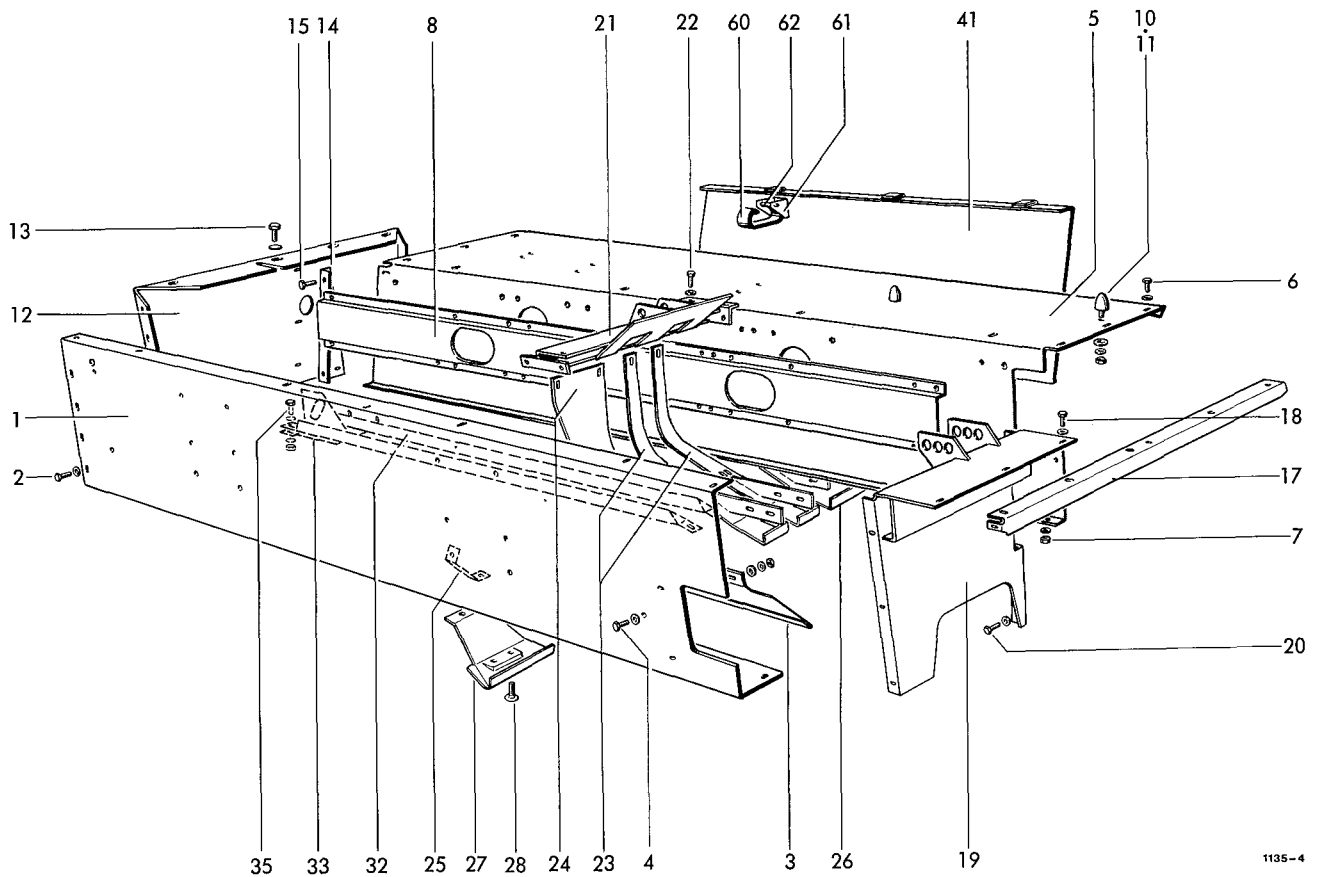

1135-4

RAFFERKASTEN

1	1135.32.01.01	Vorderwand	1	15	0901.20.66.00	6kt-Schraube	6
2	0901.20.66.00	6kt-Schraube	5		0907.60.08.00	Sicherungsmutter	6
	0907.10.08.00	6kt-Mutter	5		0910.80.18.00	Scheibe	12
	0910.80.18.00	Scheibe	5	16	0938.90.40.00	Stopfen	1
	0911.10.08.00	Federring	5	17	1125.32.04.03	Profil	1
3	1135.32.01.12	Ableitblech, kpl.	1	18	0901.20.66.00	6kt-Schraube	5
4	0901.20.66.00	6kt-Schraube	6		0907.60.08.00	Sicherungsmutter	5
	0907.60.08.00	Sicherungsmutter	6		0910.80.18.00	Scheibe	10
	0910.80.18.00	Scheibe	6	19	1135.32.05.02	Versteifungsblech	1
5	1135.32.02.01	Mittelwand	1	20	0901.20.66.00	6kt-Schraube	3
6	0903.10.41.00	Flachrundschrabe	9		0907.60.08.00	Sicherungsmutter	3
	0907.10.08.00	6kt-Mutter	9		0910.80.18.00	Scheibe	6
	0910.80.18.00	Scheibe	9	21	1135.32.06.01	Verbindung	1
	0911.10.08.00	Federring	9	22	0901.20.66.00	6kt-Schraube	7
7	0901.20.66.00	6kt-Schraube	4		0907.60.08.00	Sicherungsmutter	7
	0907.60.08.00	Sicherungsmutter	4		0910.80.18.00	Scheibe	7
	0911.10.08.00	Federring	4	23	1135.32.06.37	Mittelsteg	2
8	1135.32.02.08	Hutprofil	1	24	1135.32.06.27	Füllblech	1
9*	0901.21.06.00	6kt-Schraube zu Nr. 8	8	25	1135.32.06.32	Halter	1
	0907.10.10.00	6kt-Mutter	8	26	1135.32.06.43	Leitblech	1
	0911.10.10.00	Federring	8	27	1135.32.06.48	Leitblech	1
10	0940.91.70.00	Parabelfeder	2	28	0903.10.42.00	Flachrundschrabe	3
11	0907.60.08.00	6kt-Mutter	2		0907.60.08.00	Sicherungsmutter	3
	0910.80.18.00	Scheibe	2		0910.80.18.00	Scheibe	3
12	1135.32.03.01	Seitenwand	1	29	0901.20.66.00	6kt-Schraube	1
13	0901.20.66.00	6kt-Schraube	8		0907.10.08.00	6kt-Mutter	1
	0907.60.08.00	Sicherungsmutter	8		0911.10.08.00	Federring	1
	0910.80.18.00	Scheibe	16	30	0901.20.66.00	6kt-Schraube	2
14	1125.32.03.08	Anschlußwinkel	1		0907.60.08.00	Sicherungsmutter	2
					0910.80.18.00	Scheibe	2

Fortsetzung B 41

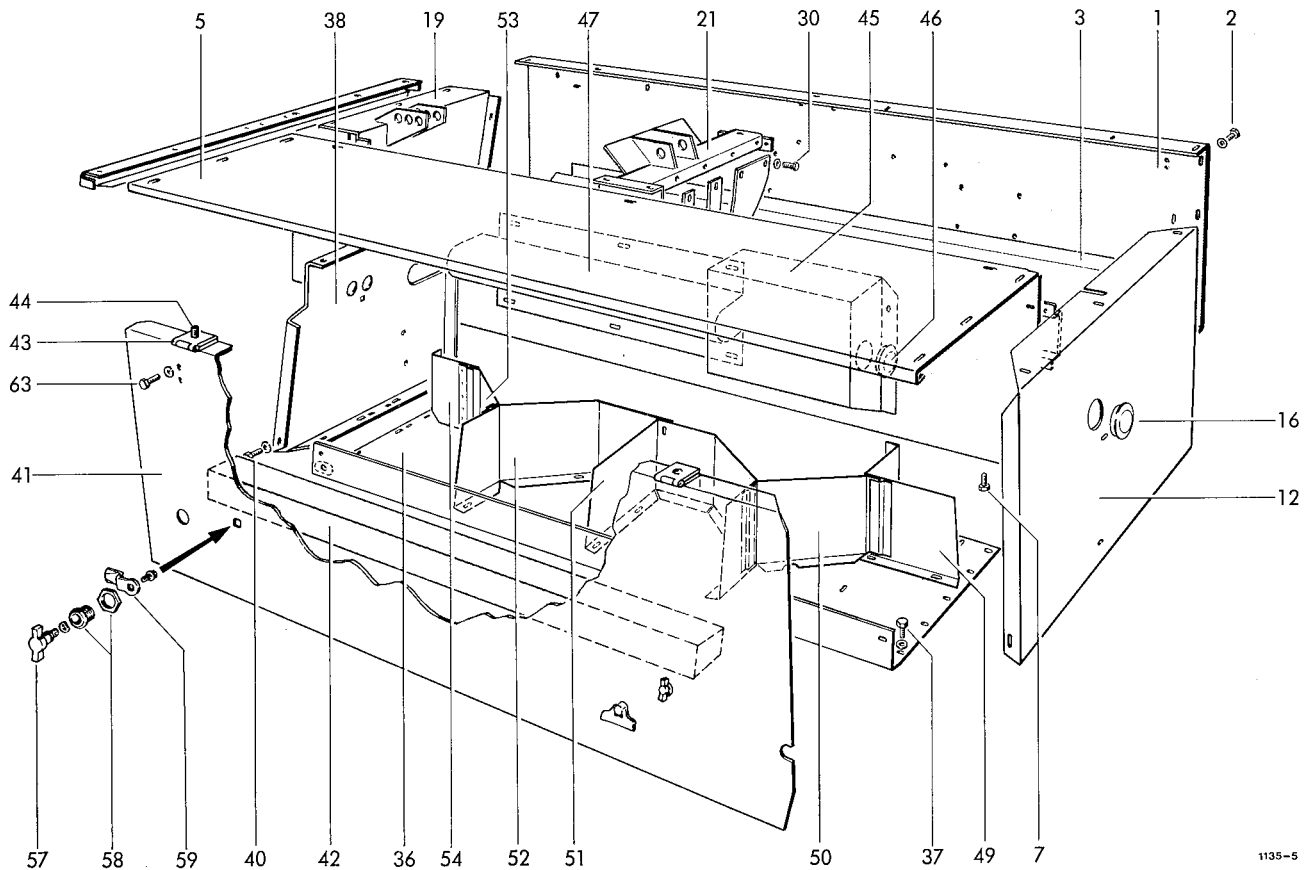

1135-5

31	0903.10.71.00	Flachrundschaube	4	45	1135.32.10.01	Kasten	2
	0907.10.10.00	6kt-Mutter	4	46	0938.90.40.00	Stopfen	1
	0911.10.10.00	Federring	4	47	1135.32.10.13	Schutzblech	1
32	1135.32.07.01	Steg	2	48*	0901.21.06.00	6kt-Schraube zu Nr.44	6
33	1126.32.07.07	Verladelasche	1		0907.60.10.00	Sicherungsmutter	6
34*	0903.10.42.00	Flachrundschaube			0910.15.11.00	Scheibe	6
		zu Nr. 32,33	2	49	1135.32.10.18	Trennblech	1
	0907.60.08.00	Sicherungsmutter	2	50	1135.32.10.26	Steckwand	1
	0910.80.18.00	Scheibe	2	51	1135.32.10.29	Trennblech	1
35	0901.20.70.00	6kt-Schraube	2	52	1135.32.10.37	Trennblech	1
	0907.60.08.00	Sicherungsmutter	2	53	1135.32.10.46	Steckwand	1
	0910.80.18.00	Scheibe	2	54	1135.32.10.48	Trennblech	1
36	1135.32.08.01	Garnkastenboden	1	55*	0901.20.66.00	6kt-Schraube zu Nr.49-54	10
37	0901.20.68.00	6kt-Schraube	8		0907.60.08.00	6kt-Mutter	10
	0907.60.08.00	Sicherungsmutter	8		0910.80.18.00	Scheibe	20
	0910.80.18.00	Scheibe	16	56*	0901.20.66.00	6kt-Schraube zu Nr.49-54	5
38	1135.32.08.09	Trennwand	1		0907.60.08.00	6kt-Mutter	5
39*	0901.21.08.00	6kt-Schraube zu Nr.38	3		0910.80.18.00	Scheibe	5
	0907.60.10.00	Sicherungsmutter	3	57-59	0938.29.81.00	Vorreiber,einschraubbar kpl.	2
	0910.15.11.00	Scheibe	3	57	0938.29.82.00	Knebelbetätigung	2
40	0901.20.66.00	6kt-Schraube	3	58	0938.29.83.00	Gehäuse mit Mutter	2
	0907.60.08.00	Sicherungsmutter	3	59	0938.29.84.00	Zunge	2
	0910.80.18.00	Scheibe	3	60	0940.61.40.00	Feder	1
41+42	1135.32.09.01	Kastenklappe, kpl.	1	61	1124.51.18.02	Federhalter	2
41	1135.32.09.02	Kastenklappe	1	62	0901.10.26.00	6kt-Schraube	2
42	0938.79.02.00	Schaumstoffeinlage	1		0907.80.06.00	6kt-Mutter	2
43	0938.31.54.00	Scharnier	2	63	0901.20.45.00	6kt-Schraube	4
44	0902.50.42.00	Senkschraube	6		0907.10.06.00	6kt-Mutter	4
	0907.10.06.00	6kt-Mutter	6		0910.40.06.00	Scheibe	8
	0910.40.06.00	Scheibe	6		0911.10.06.00	Federring	4
	0911.10.06.00	Federring	6				

Siehe auch B 40

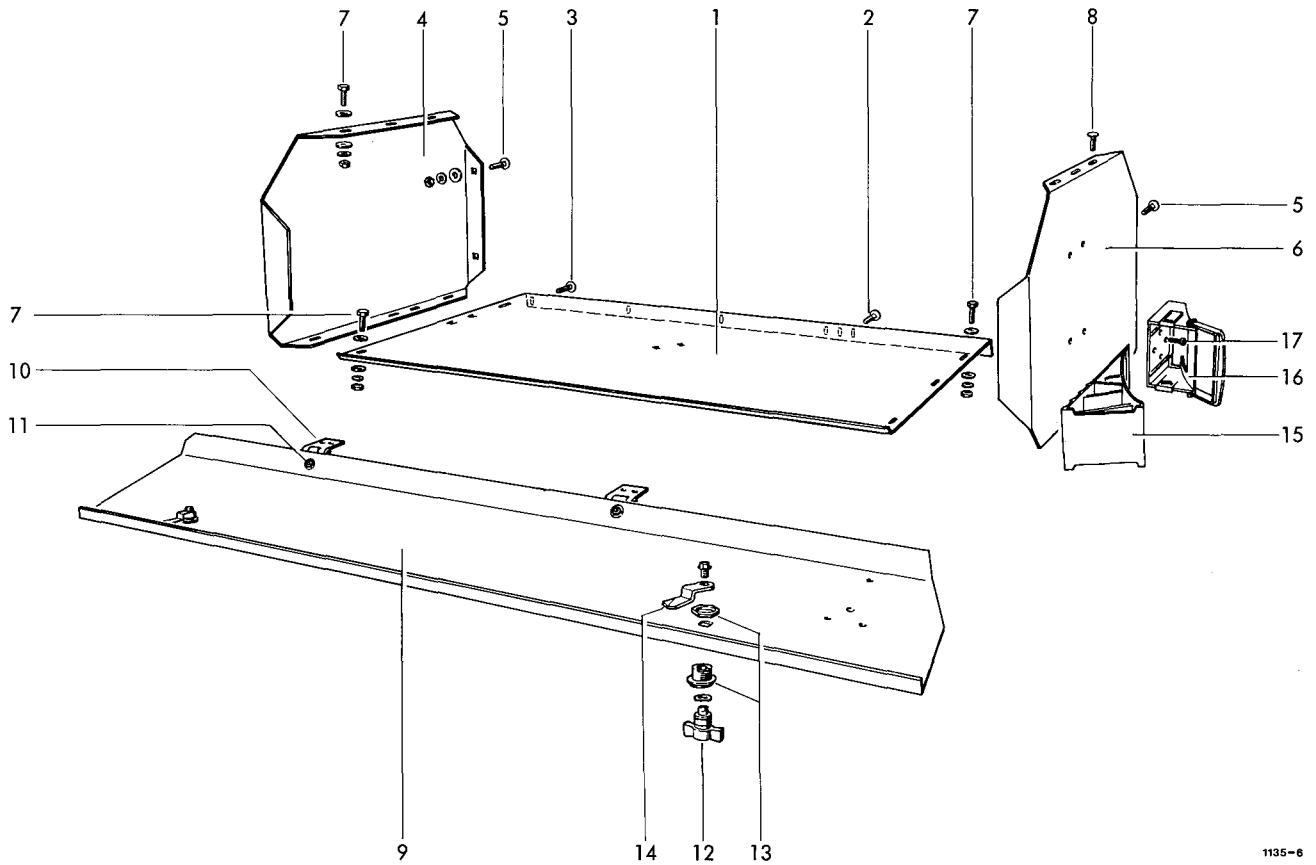

1135-6

### ZUSATZGARNBEHÄLTER

1	1135.38.01.01	Bodenblech	1	10	0938.31.54.00	Scharnier	2
2	0903.10.42.00	Flachrundschraube	3	11	0902.50.42.00	Senkschraube	6
	0907.10.08.00	6kt-Mutter	3		0907.10.06.00	6kt-Mutter	6
	0910.80.18.00	Scheibe	3		0910.40.06.00	Scheibe	6
	0911.10.08.00	Federring	3		0911.10.06.00	Federring	6
3	0903.10.41.00	Flachrundschraube	3	12-14	0938.29.81.00	Vorreiber, einschraubbar kpl.	2
	0907.10.08.00	6kt-Mutter	3	12	0938.29.82.00	Knebelbetätigung	2
	0910.80.18.00	Scheibe	3	13	0938.29.83.00	Gehäuse mit Mutter	2
	0911.10.08.00	Federring	3	14	0938.29.84.00	Zunge	2
4	1135.38.02.01	Trennwand	1				
5	0903.10.41.00	Flachrundschraube	4				
	0907.60.08.00	6kt-Mutter	4				
	0910.80.18.00	Scheibe	4				
6	1135.38.02.08	Trennwand	1				
7	0901.20.66.00	6kt-Schraube	7	15	0994.10.31.00	Unterlegkeil	1
	0907.60.08.00	6kt-Mutter	7	16	0994.10.32.00	Unterlegkeilhalter	1
	0910.80.18.00	Scheibe	14	17	0902.24.45.00	Zylinderschraube	2
8	0903.10.41.00	Flachrundschraube	2		0907.10.05.00	6kt-Mutter	2
	0907.60.08.00	6kt-Mutter	2		0910.40.05.00	Scheibe	2
	0910.80.18.00	Scheibe	4		0911.10.05.00	Federring	2
9	1125.38.03.01	Klappe	1				

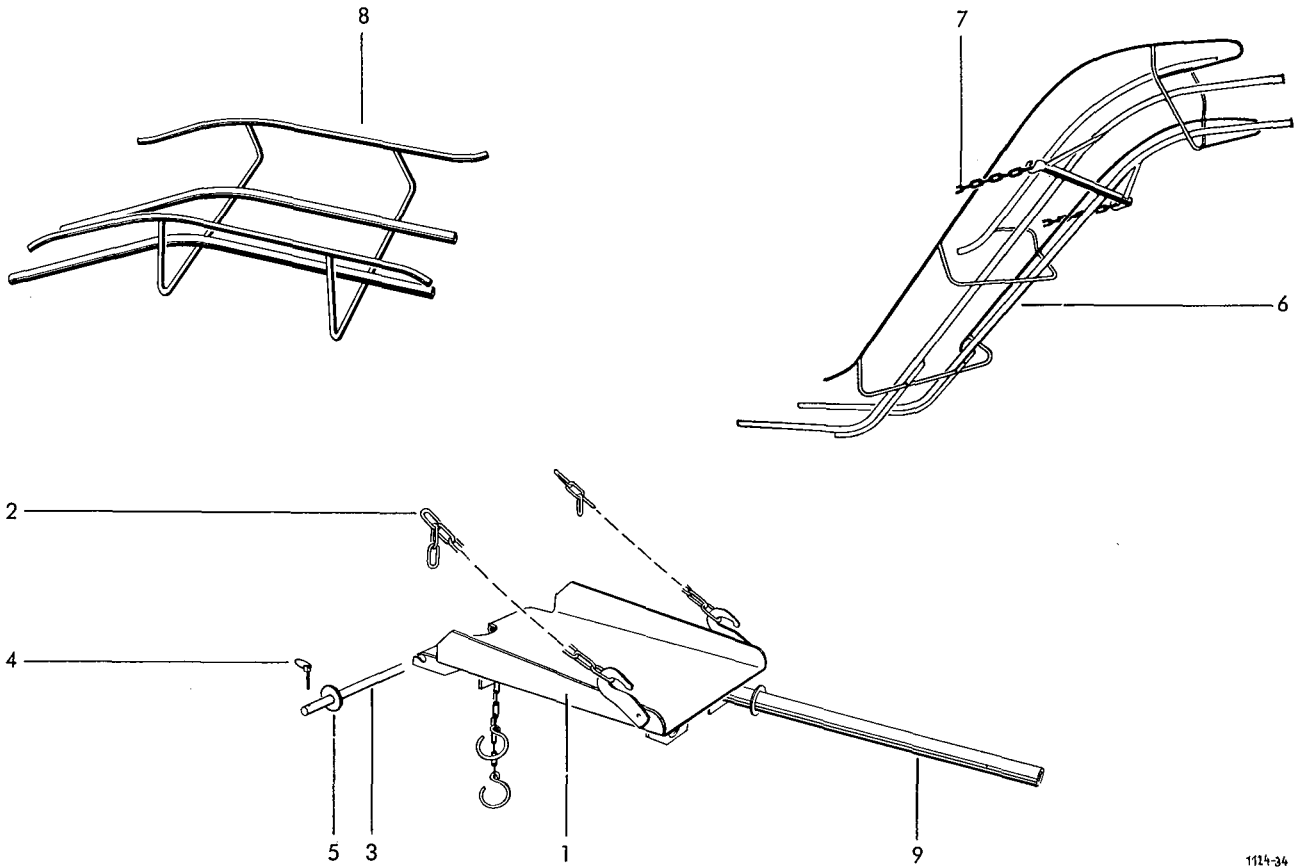

1114-34

BALLENLEITBLECH

ABLEGESCHURRE  
Sonderzubehör

1	1115.81.03.01	Schurre	1
2	0935.13.14.00	Kette 14 Glieder	2
3	3151.07.04.01	Bolzen	1
4	0916.20.05.00	Klappstecker	2
5	3154.07.04.02	Distanzring	2

1	8	1105.81.90.01	Ablegeschurre	1
---	---	---------------	---------------	---

LADESCHURRE  
Sonderzubehör

BALLENABWURF-  
VORRICHTUNG  
Sonderzubehör

6	1105.81.06.01	Ladeschurre	1
7	0935.13.53.00	Kette 53 Glieder	2

2	9	1115.81.91.01	Abwurfrohr	1
---	---	---------------	------------	---

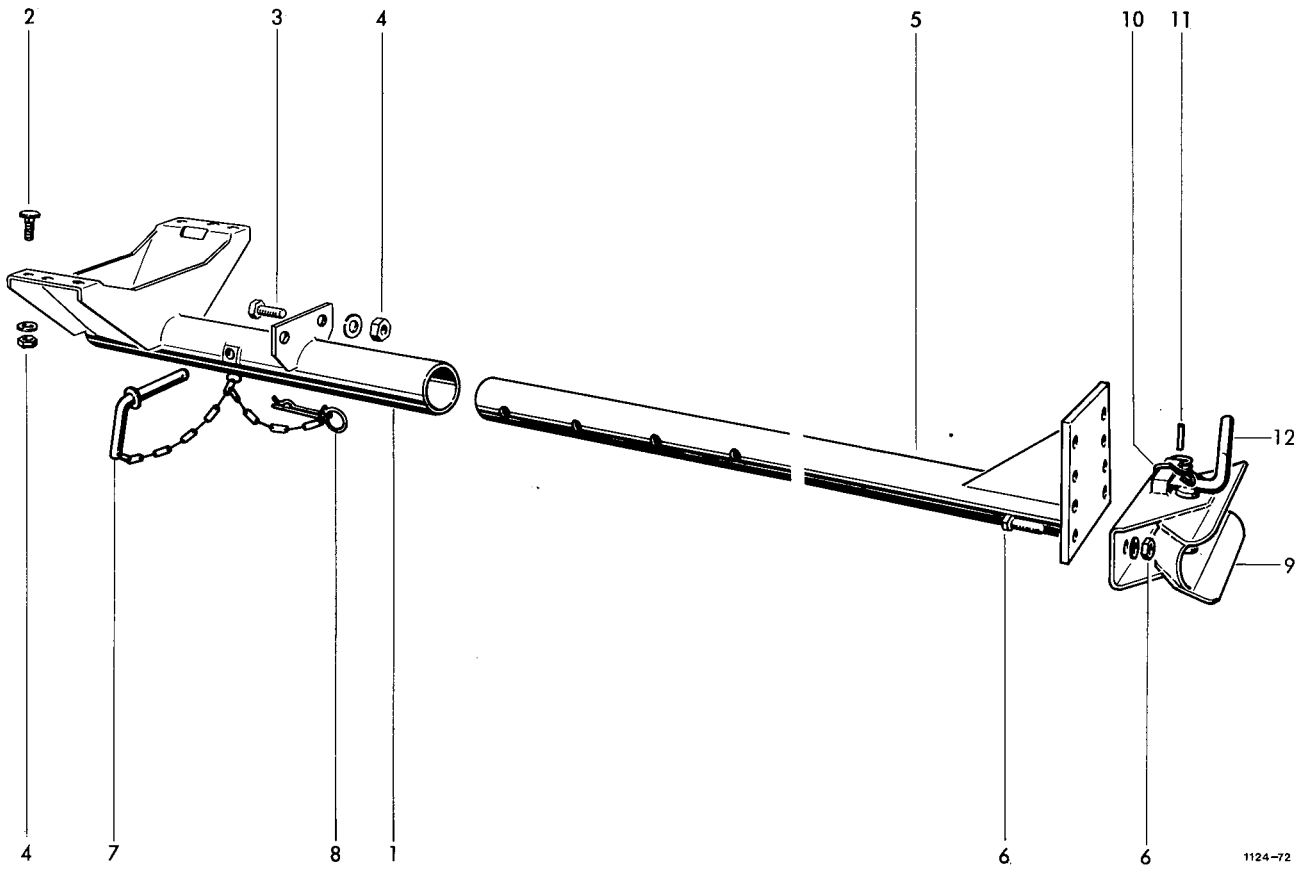

1124-72

WAGENANHÄNGUNG, VERSTELLBAR  
Sonderzubehör

1-12	1122.89.00.00	Wagenanhängung	1	7	2101.05.07.01	Vorsteckerbolzen	1
1	1122.89.01.01	Anhängevorrichtung	1	8	0916.22.13.00	Federsicherung	1
2	0903.11.04.00	Flachrundschrabe	4	9-11	0990.46.05.00	Fangmaul kpl.	1
	0910.10.13.00	Scheibe	4	9-12	0990.46.02.00	Anhängekupplung kpl.	1
3	0901.21.51.00	6kt-Schraube	2	9	0990.46.06.00	Fangmaul	1
	0910.10.13.00	Scheibe	2	10	0940.86.41.00	Feder	1
4	0907.80.12.00	Sicherungsmutter	6	11	0915.51.79.00	Spannhülse	1
5	1121.81.01.01	Anhängerohr	1	12	0990.46.07.00	Kupplungsbolzen	1
6	0901.22.52.00	6kt-Schraube	2				
	0907.10.16.00	6kt-Mutter	2				
	0911.10.16.00	Federring	2				

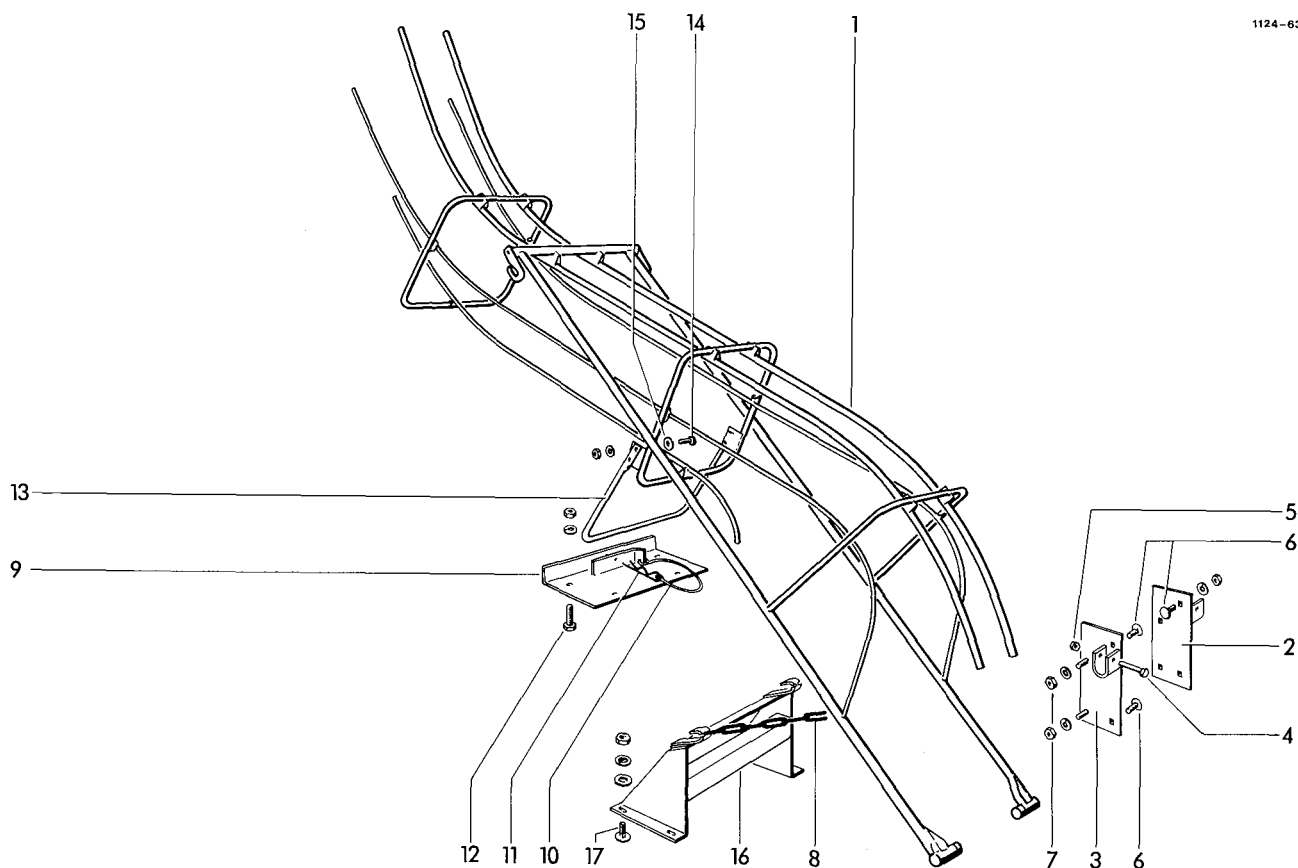

LADESCHURRE, klappbar  
Sonderzubehör

1	1122.80.01.01	Ladeschurre	1	9	1124.80.03.20	Platte	1
				10	0937.19.03.00	Sicherungsteil	1
		ANBAUTEILE		11	0916.22.07.00	Federsicherung	1
				12	0901.21.06.00	6kt-Schraube	4
2	1122.80.03.01	Schurrenlager	1		0907.10.10.00	6kt-Mutter	4
3	1122.80.03.05	Schurrenlager	1		0911.10.10.00	Federring	4
4	0901.11.05.00	6kt-Schraube	2	13	1122.80.03.00	Stützbügel	1
5	0907.80.10.00	Sicherungsmutter	2	14	0901.21.08.00	6kt-Schraube	4
6	0903.10.70.00	Flachrundschaube	6		0907.10.10.00	6kt-Mutter	4
	0907.10.10.00	6kt-Mutter	6		0911.10.10.00	Federring	4
	0911.10.10.00	Federring	6	15	0910.60.10.00	Scheibe	2
7	0903.10.71.00	Flachrundschaube	2	16	1135.80.03.37	Kettenbock	1
	0907.10.10.00	6kt-Mutter	2	17	0903.10.71.00	Flachrundschaube	4
	0911.10.10.00	Federring	2		0907.10.10.00	6kt-Mutter	4
8	0935.13.65.00	Kette	2		0910.10.13.00	Scheibe	4
9-11	1124.80.03.18	Stützplatte kpl.	1		0911.10.10.00	Federring	4



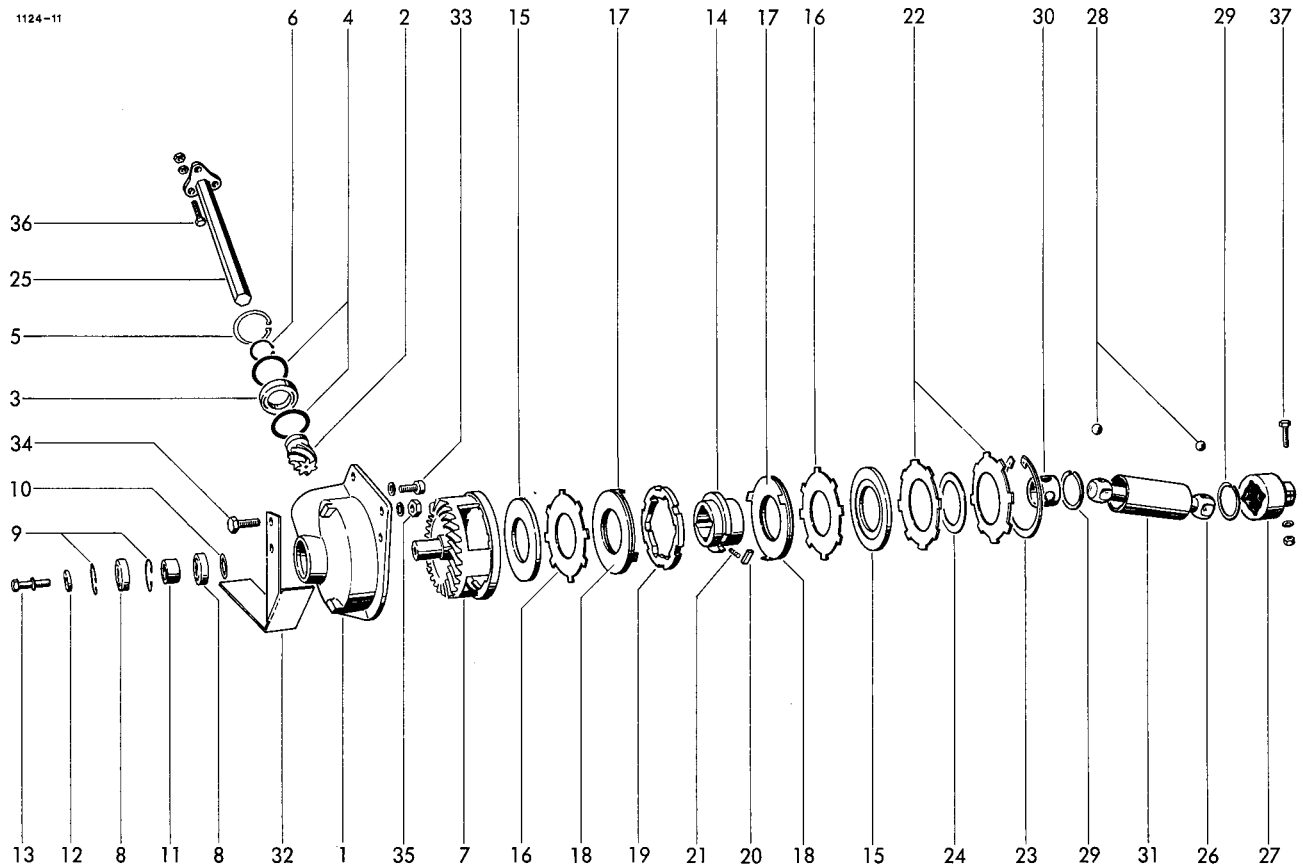

## AUF SAMMLERANTRIEB

1	0719.37.00.00	Lagergehäuse	1	22	0940.88.39.00	Tellerfeder	2
2	0307.83.00.00	Ritzel	1	23	0912.16.15.00	Sicherungsring	1
3	0922.12.48.00	Rillenkugellager	1	24	0325.56.00.00	Ausgleichsscheibe n. Bedarf	
4	0910.74.16.00	Paßscheibe	10	25	1125.41.03.01	Antriebswelle	1
5	0912.15.68.00	Sicherungsring	1	26	1124.41.04.01	Kugelgelenkwelle	1
6	0912.10.40.00	Sicherungsring	1	27	0736.68.00.00	Kugelgelenkklaue	1
7	0707.16.00.00	Tellerrad	1	28	0922.96.27.00	Kugel	8
8	0922.12.46.00	Rillenkugellager	2	29	0912.68.63.00	Sprengring	2
9	0912.15.55.00	Sicherungsring	2	30	1121.41.04.05	Kugelkäfig	1
10	0910.72.51.00	Paßscheibe nach Bedarf		31	1124.41.04.10	Schutzrohr	1
11	1121.41.01.12	Distanzhülse	1	32	1124.41.06.01	Schutz	1
12	0328.20.00.00	Scheibe	1	33	0902.10.63.00	Zylinderschraube	1
13	0901.21.50.00	6kt-Schraube	1		0911.10.10.00	Federring	1
	0911.10.12.00	Federring	1	34	0901.21.11.00	6kt-Schraube	3
14	0736.78.00.00	Mitnehmer	1		0911.10.10.00	Federring	3
15	0736.79.00.00	Führungsring	2	35	0907.80.10.00	Sicherungsmutter	3
16	1121.41.02.10	Kupplungsscheibe	2	36	0901.21.11.00	6kt-Schraube	3
17	1121.41.05.06	Druckscheibe	2		0907.10.10.00	6kt-Mutter	3
18	0910.89.93.00	Reibscheibe	2		0907.22.10.00	6kt-Mutter	3
19	0736.77.00.00	Klinkenring	1	37	0901.11.03.00	6kt-Schraube	1
20	1121.41.05.12	Keil	1		0911.10.10.00	Federring	1
21	0940.10.21.00	Druckfeder	1				

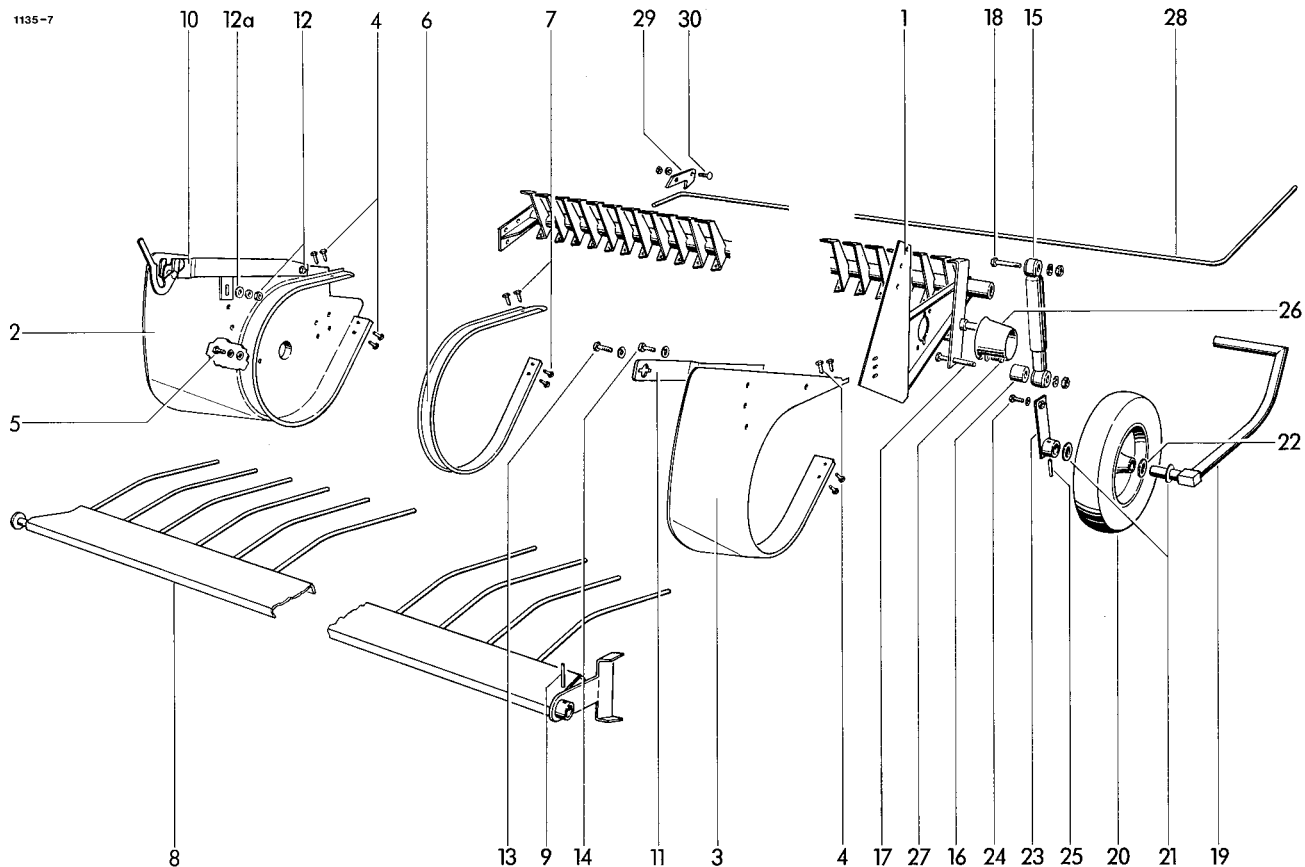

## AUFSAMMLERGESTELL

1	1135.42.01.01	Gestell	1	20	0944.90.71.00	Vollgummirad	1
2	1124.42.04.18	Seitenblech	1	21	0910.15.26.00	Scheibe	2
3	1123.42.04.10	Seitenblech	1	22	0910.81.14.00	Scheibe nach Bedarf	
4	0905.19.11.00	Swageform-Schraube	8	23	1124.42.08.10	Halter	1
5	0901.21.45.00	6kt-Schraube	1	24	0901.21.08.00	6kt-Schraube	1
	0910.10.13.00	Scheibe	1		0910.15.11.00	Scheibe	1
	0911.10.12.00	Federring	1	25	0915.51.60.00	Spannhülse	2
6	1125.42.05.01	Segmentblech	24	26	0994.82.19.00	Schutztopf	1
7	0905.19.11.00	Swageform-Schraube	96	27	0901.20.47.00	6kt-Schraube	2
8	1123.42.06.35	Niederhalterrechen mit Nr.9	1		0910.15.06.00	Scheibe	2
9	0915.51.87.00	Spannhülse	1		0911.10.06.00	Federring	2
10	1124.42.06.15	Rohrträger	1	28	0940.57.63.00	Drehstabfeder	1
11	1124.42.06.20	Rohrträger	1	29	1121.44.51.05	Sperrblech	1
12	0903.10.41.00	Flachrundschrabe	2	30	0903.10.41.00	Flachrundschrabe	2
	0907.10.08.00	6kt-Mutter	2		0907.10.08.00	6kt-Mutter	2
	0911.10.08.00	Federring	2		0911.10.08.00	Federring	2
12a	0910.10.08.00	Scheibe	1				
13	0901.20.66.00	6kt-Schraube	1				
	0911.10.08.00	Federring	1				
14	0901.20.64.00	6kt-Schraube	1				
	0911.10.08.00	Federring	1	31*	1123.42.92.01	Vorsatzlech kpl. mit Nr.37	1
15	0940.96.01.00	Schwingungsdämpfer	1	32*	1124.42.92.08	Lasche	2
16	1135.42.07.03	Distanzhülse	1	33*	0916.21.03.00	Federstecker	2
17	0901.11.49.00	6kt-Schraube	1	34*	0901.20.66.00	6kt-Schraube	1
	0907.10.12.00	6kt-Mutter	1	35*	0903.10.42.00	Flachrundschrabe	1
	0911.10.12.00	Federring	1	36*	0910.10.08.00	Scheibe	2
18	0901.11.42.00	6kt-Schraube	1	37*	0937.25.26.00	Karabinerhaken	1
	0907.10.12.00	6kt-Mutter	1	38*	0935.11.18.00	Kettenglied	1
	0911.10.12.00	Federring	1				
19	1124.42.09.01	Stütze	1				

AUFSAMMLER-VORSATZBLECH  
(Sonderausrüstung)

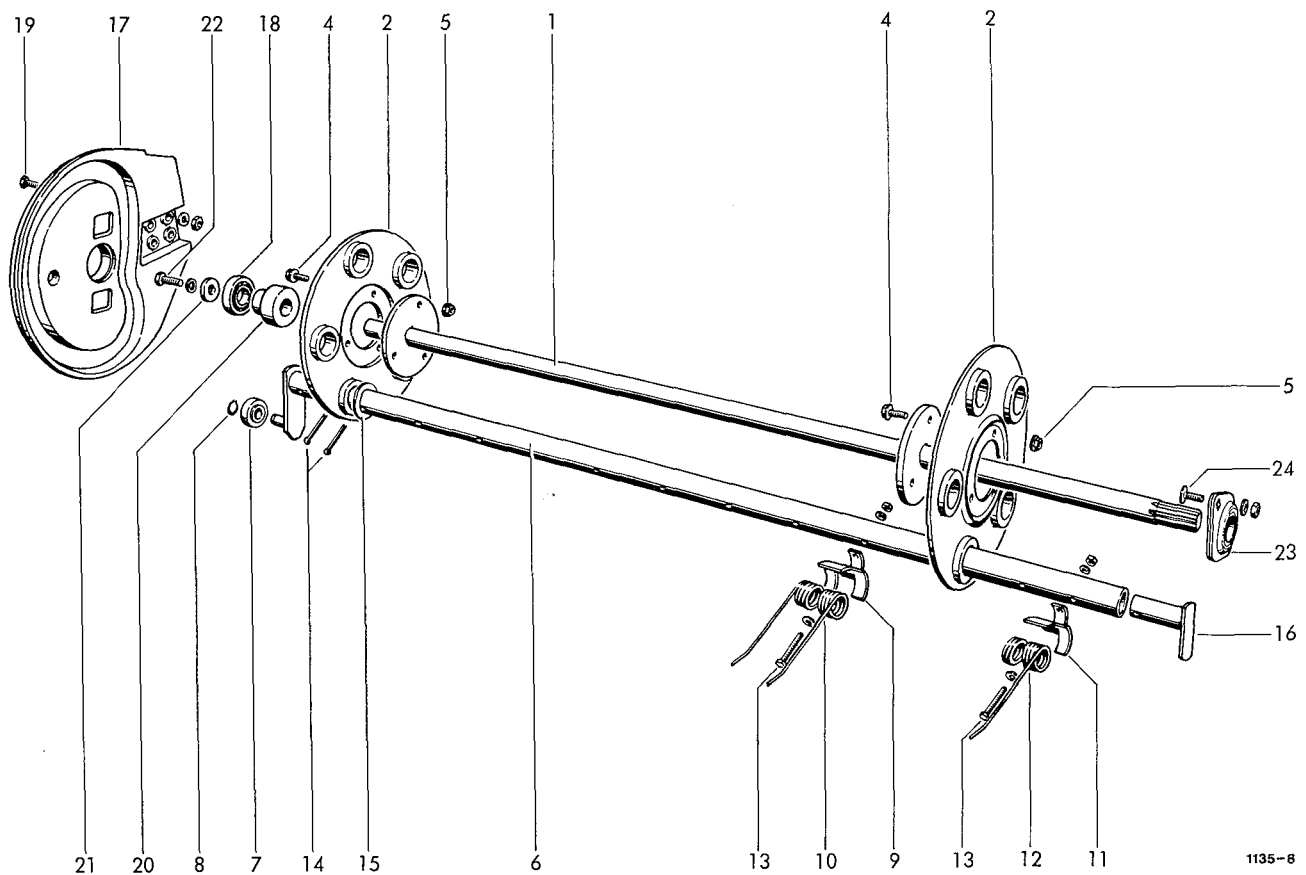

1135-8

### ZINKENTROMMEL

1	1123.42.02.01	Tragwelle	1	15	0910.72.79.00	Paßscheibe	10
2	1121.42.02.06	Tragscheibe	2	16	1123.42.02.37	Abweiser	5
4	0901.80.46.00	Sicherungsschraube	6	17	0765.28.00.00	Kurvenscheibe	1
5	0907.81.08.00	Sicherungsmutter	6	18	0922.12.86.00	Rillenkugellager	1
6-8	1123.42.02.16	Federträger kpl.	5	19	0901.21.10.00	6kt-Schraube	4
6	1123.42.02.18	Tragrohr	5		0907.10.10.00	6kt-Mutter	4
7	0922.18.03.00	Rillenkugellager	5		0911.10.10.00	Federring	4
8	0912.50.10.00	Sicherungsscheibe	5	20	1124.42.03.07	Distanzbuchse	1
9	0338.30.00.00	Federschale	60	21	0328.20.00.00	Scheibe	1
10	0940.52.25.00	Feder	60	22	0901.21.50.00	6kt-Schraube	1
11	0338.85.00.00	Federschale	5		0911.10.12.00	Federring	1
12	0940.52.24.00	Feder	5	23	0924.20.30.00	Flanschgehäuse mit Einstellager kpl.	1
13	0901.11.05.00	6kt-Schraube	65	24	0903.10.71.00	Flachrundschraube	2
	0907.10.10.00	6kt-Mutter	65		0907.10.10.00	6kt-Mutter	2
	0910.15.11.00	Scheibe	65		0911.10.10.00	Federring	2
	0911.10.10.00	Federring	65				
14	0916.11.28.00	Splint	10				

1124-70

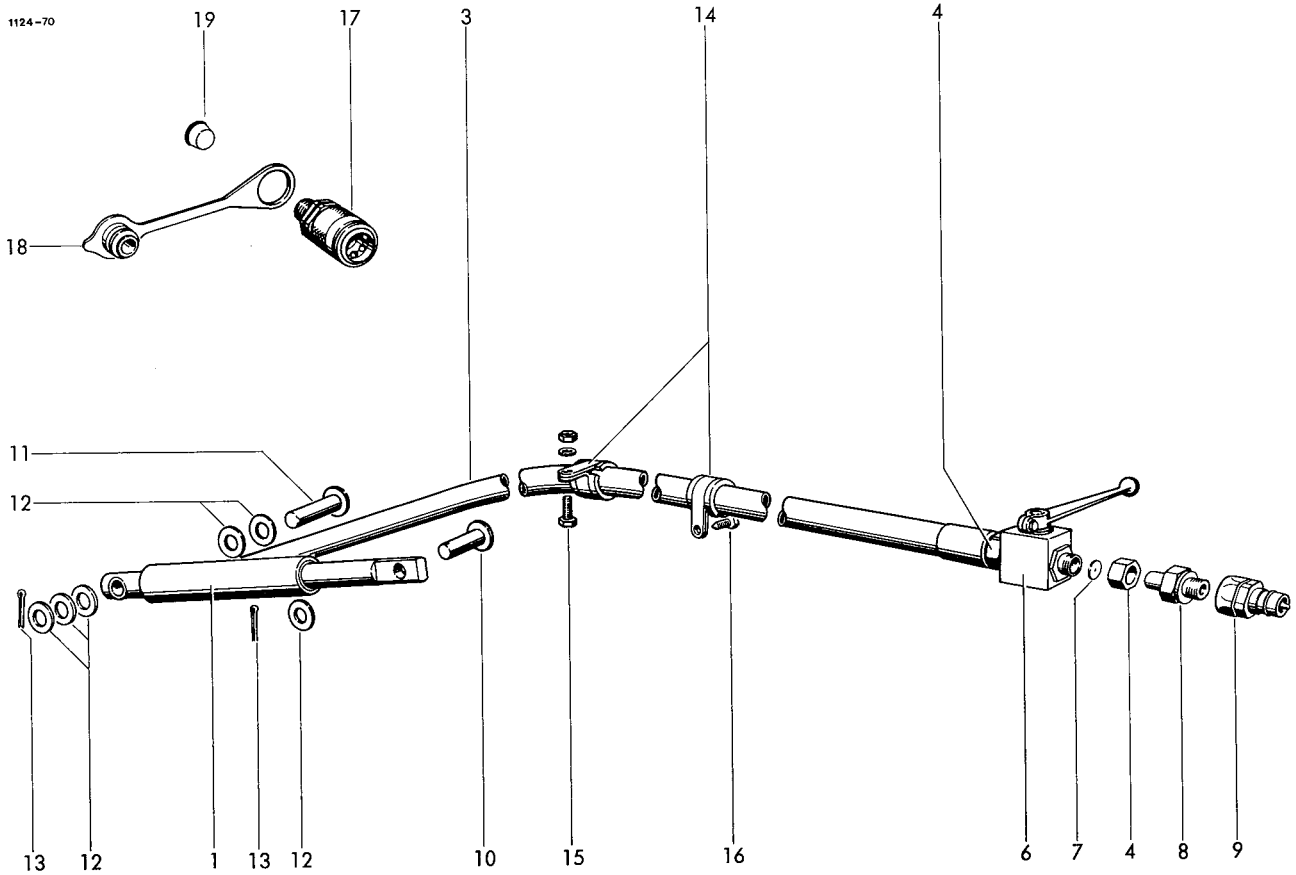

HYDRAULISCHE AUFSAMMLER-  
HEBEVORRICHTUNG

1	0951.11.19.00	Hydraulikzylinder	1	11	0917.31.51.00	Bolzen	1
3	0954.11.84.00	Höchstdruckschlauch		12	0910.25.17.00	Scheibe	6
		mit Nr. 4+5	1	13	0916.10.97.00	Splint	2
4	0955.91.10.00	Überwurfmutter	2	14	0954.62.42.00	Rohrschelle	4
5*	0955.96.08.00	Schneidring zu Nr. 4	2	15	0901.20.45.00	6kt-Schraube	2
6	0952.13.03.00	Block-Kugelhahn	1		0907.10.06.00	6kt-Mutter	2
7	0954.31.80.00	Drosselscheibe	1		0911.10.06.00	Federring	2
8	0955.60.43.00	Gerade Einschraubstutzen mit Schaft	16	16	0905.19.11.00	Swageform-Schraube	2
			1	17	0954.31.01.00	Kupplungsmuffe	1
9	0954.31.22.00	Kupplungsstecker	1	18	0954.32.10.00	Staubstecker	1
10	0917.31.46.00	Bolzen	1	19	0938.90.70.00	Kegelstopfen	1

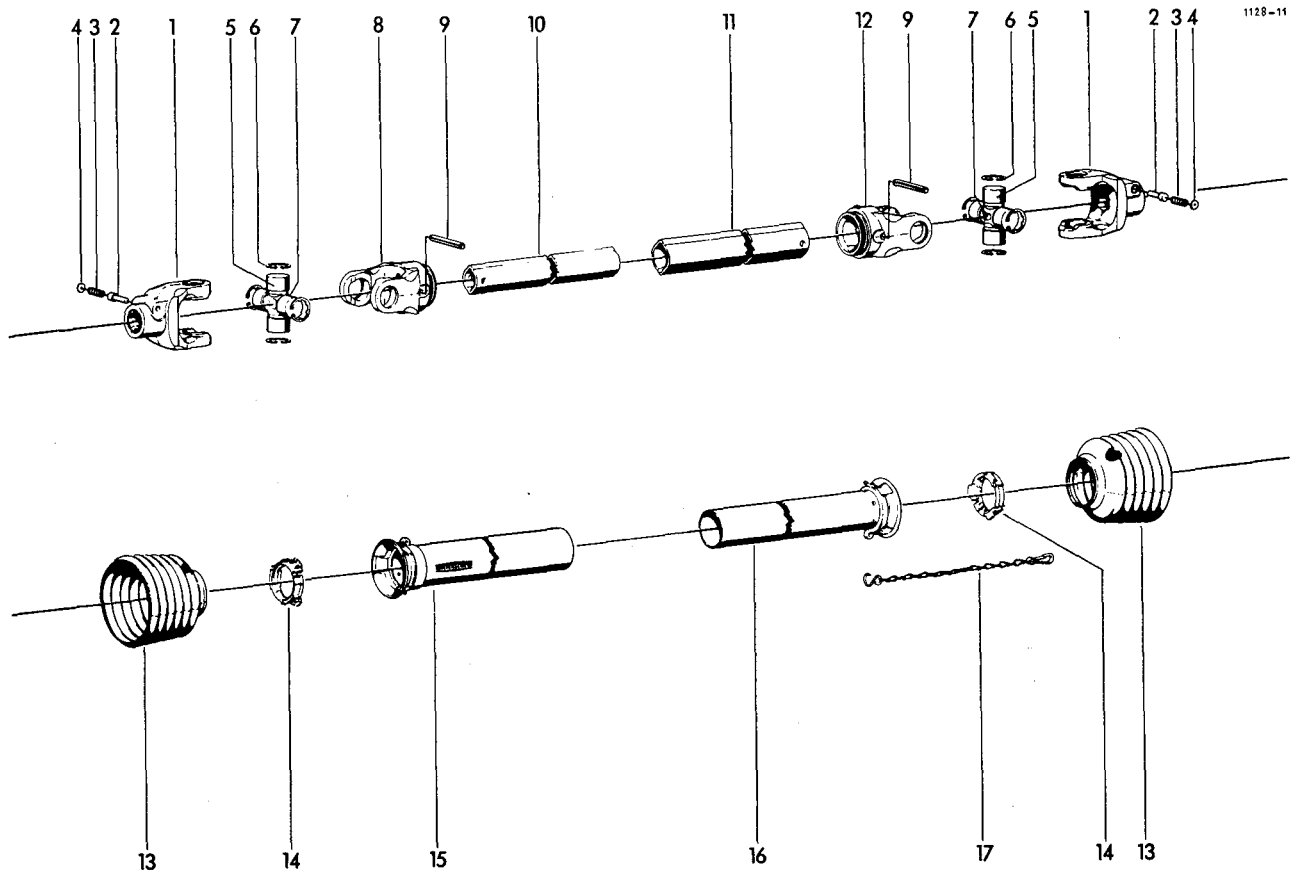

### GELENKWELLE

1-17	0930.10.12.00	Gelenkwelle	1	9	0915.52.22.00	Spannhülse	2
1	0930.22.18.00	Aufsteckgabel mit Nr. 2-4	2	10	0930.42.47.00	+Profilrohr 1 b	1
2	0930.41.03.00	Schiebestift	2	11	0930.42.48.00	+Profilrohr 2 a	1
3	0930.40.26.00	Druckfeder	2	12	0930.26.70.00	Rillengabel	1
4	0930.28.01.00	Scheibe	2	13	0930.45.22.00	Schutztrichter	2
5	0930.20.14.00	Kreuzgarnitur mit Nr. 6+7	2	14	0930.50.40.00	Gleitring	2
6	0912.22.32.00	Sicherungsring	8	15	0930.44.81.00	Außenschutzrohr	1
7	0926.10.10.00	Kegel-Schmiernippel	2	16	0930.44.22.00	Innenschutzrohr	1
8	0930.26.69.00	Rillengabel	1	17	0930.49.02.00	Haltekette	1

+ Rohrlänge angeben

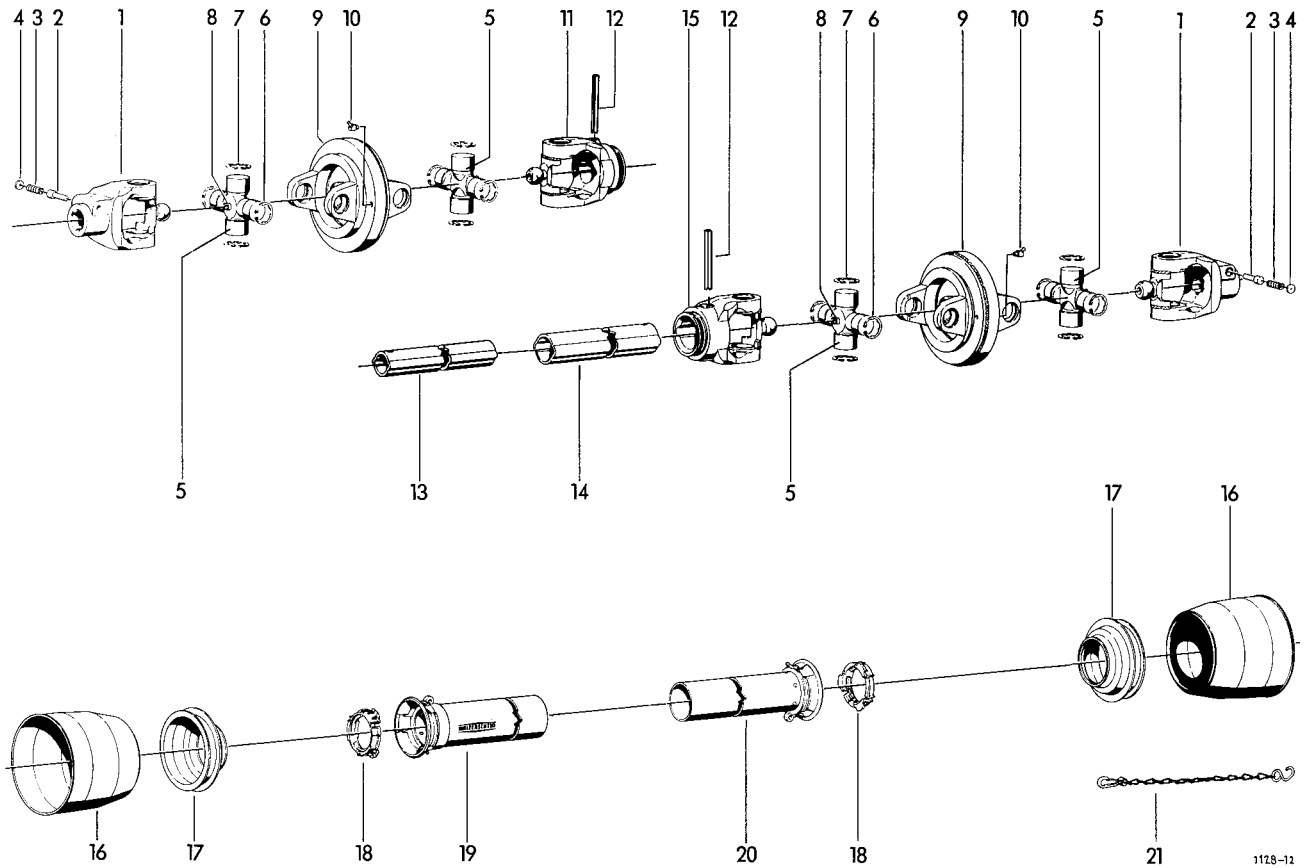

WEITWINKEL-GELENKWELLE  
(Sonderzubehör)

1-21	0930.14.03.00	Weitwinkel-Gelenkwelle	1	13	0930.42.45.00	+Profilrohr 1 b	1
1	0930.22.21.00	Aufsteckgabel mit Nr. 2-4	2	14	0930.42.46.00	+Profilrohr 2 a	1
2	0930.41.03.00	Schiebestift	2	15	0930.26.75.00	Rillengabel	1
3	0930.40.26.00	Druckfeder	2	16	0930.45.07.00	Schutztrichter	2
4	0930.28.01.00	Scheibe	2	17	0930.45.31.00	Schutztrichter	2
5	0930.20.16.00	Kreuzgarnitur mit Nr. 6-8	4	18	0930.50.40.00	Gleitring	2
6	0912.22.28.00	Sicherungsring	8	19	0930.44.80.00	+Außenschutzrohr	1
7	0912.22.32.00	Sicherungsring	8	20	0930.44.21.00	+Innenschutzrohr	1
8	0926.10.10.00	Kegel-Schmiernippel	4	21	0930.49.02.00	Haltekette	1
9	0930.22.60.00	Doppelgabel	2				
10	0926.10.05.00	Kegel-Schmiernippel	2	22*	0930.10.13.00	Gelenkwelle mit Freilauf	
11	0930.26.73.00	Rillengabel	1	23*	0930.12.96.00	Gelenkwelle staubgeschützt	
12	0915.52.22.00	Spannhülse	2	24*	0930.14.04.00	Weitwinkel-Gelenkwelle mit Freilauf	

+ Rohrlänge angeben

1124-39

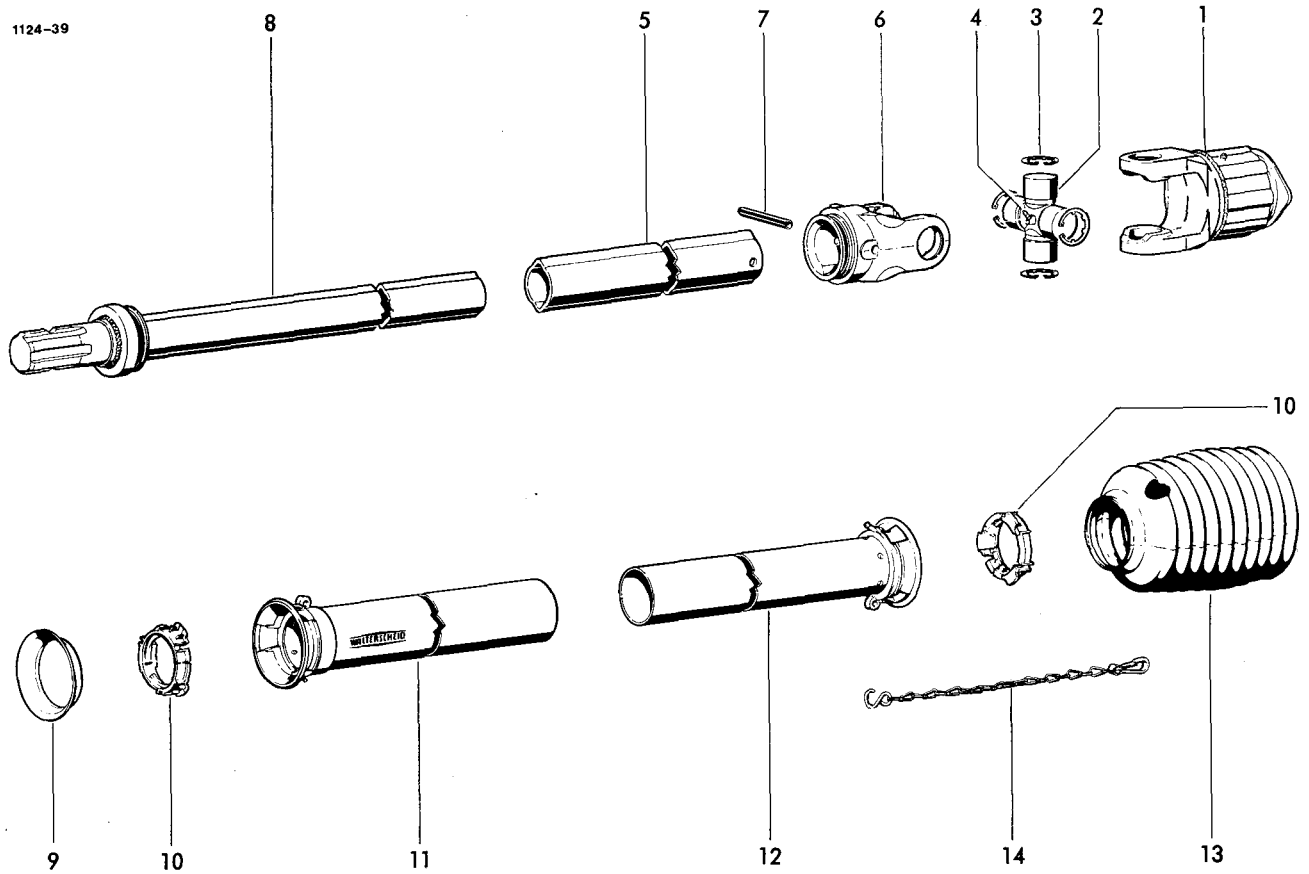

SONDERZUBEHÖR  
GELENKWELLENSTRANG  
ZWISCHENWELLE

1-14	0930.10.07.00	Zwischenwelle	1	8	0930.54.01.00	+Zwischenwellenhälfte	1
1	0930.34.63.00	Sperrkeilfreilauf kpl.	1	9	0930.45.80.00	Schutzring	1
2	0930.20.14.00	Kreuzgarnitur kpl.	1	10	0930.50.40.00	Gleitring	2
3	0912.22.32.00	Sicherungsring	4	11	0930.44.73.00	+Aussenschutzrohr	1
4	0926.10.10.00	Kegel-Schmiernippel	1	12	0930.44.12.00	+Innenschutzrohr	1
5	0930.42.32.00	+Profilrohr	1	13	0930.45.30.00	Schutztrichter	1
6	0930.26.70.00	Rillengabel	1	14	0930.49.02.00	Haltekette	1
7	0915.52.22.00	Spannhülse	1				

+ Rohrlänge angeben

Fortsetzung D 17

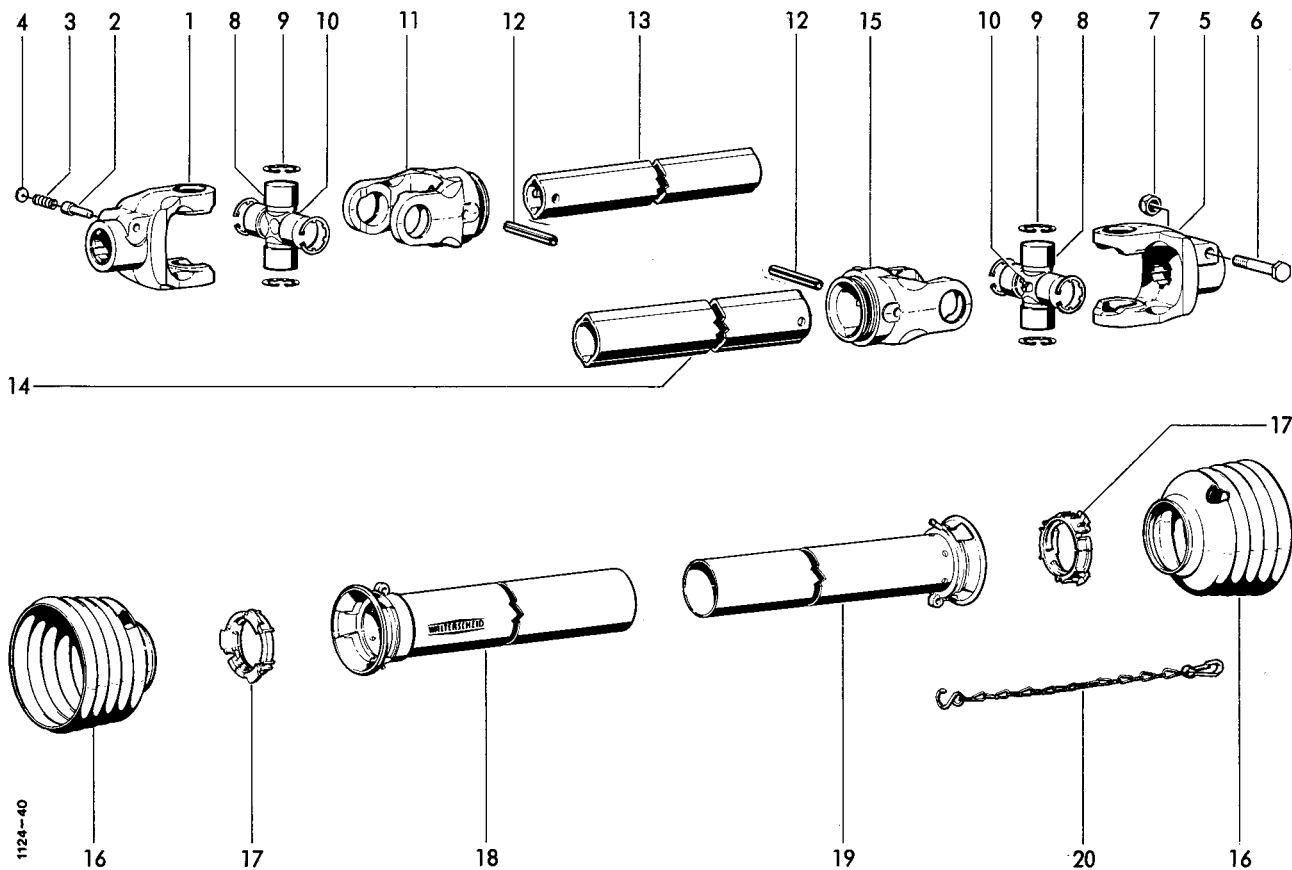

### GELENKWELLE

1-20	0930.10.08.00	Gelenkwelle	1	10	0926.10.05.00	Kegel-Schmiernippel	2
1	0930.22.18.00	Aufsteckgabel mit Nr. 2-4	1	11	0930.26.69.00	Rillengabel	1
2	0930.41.03.00	Schiebestift	1	12	0915.52.22.00	Spannhülse	2
3	0930.40.26.00	Druckfeder	1	13	0930.42.34.00	+Profilrohr	1
4	0930.28.01.00	Scheibe	1	14	0930.42.33.00	+Profilrohr	1
5	0930.22.19.00	Aufsteckgabel kpl. mit Klemmschraube	1	15	0930.26.70.00	Rillengabel	1
6	0901.12.47.00	6kt-Schraube	1	16	0930.45.20.00	Schutztrichter	2
7	0907.56.16.00	6kt-Mutter,selbtsichernd	1	17	0930.50.40.00	Gleitring	2
8	0930.20.14.00	Kreuzgarnitur mit Nr.9+10	2	18	0930.44.72.00	+Außenschutzrohr mit Kappe	1
9	0912.22.32.00	Sicherungsring	8	19	0930.44.14.00	+Innenschutzrohr mit Kappe	1
				20	0930.49.02.00	Haltekette	1

+ Rohrlänge angeben

siehe auch D 16



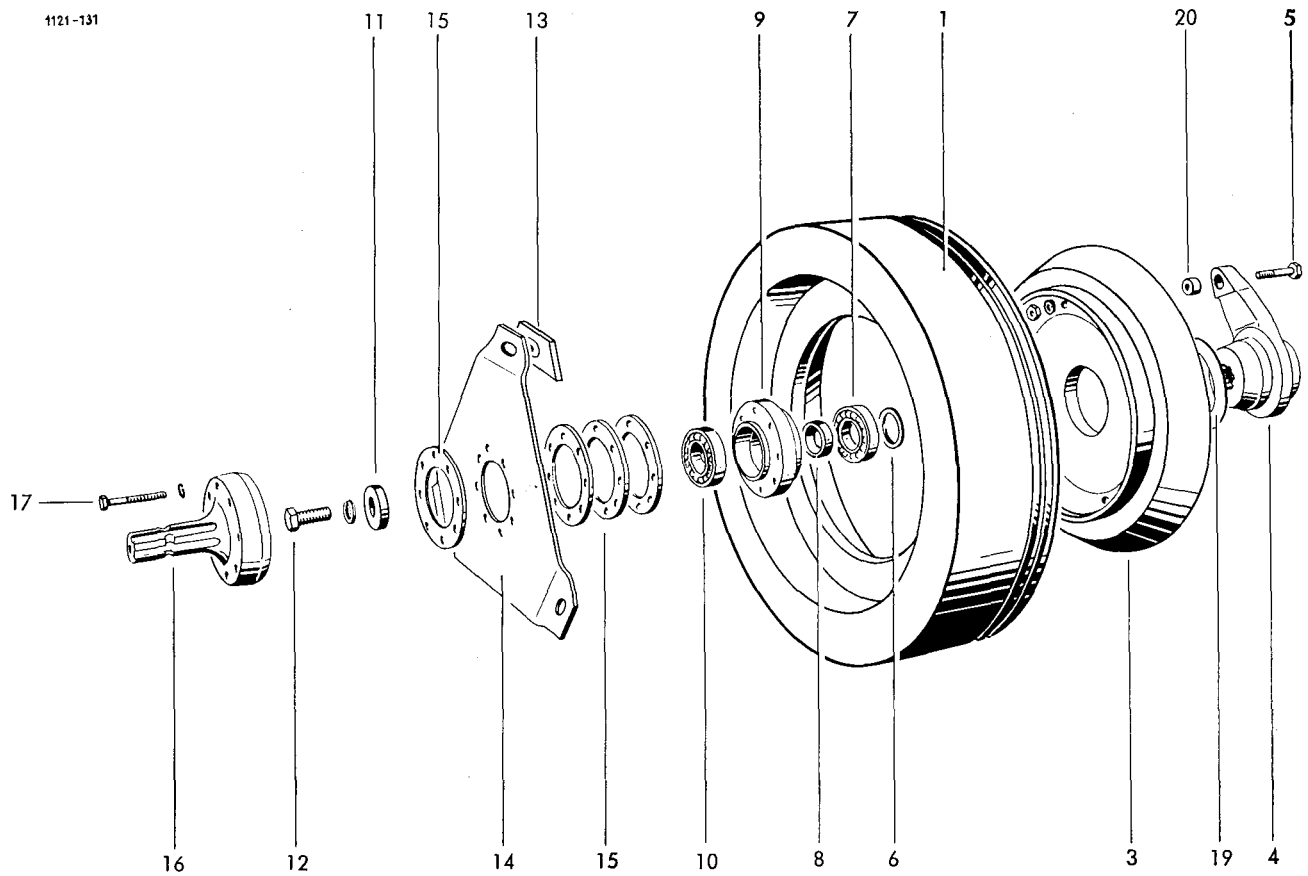

SCHWUNGSCHLEIBE  
MIT KUPPLUNG

1	1116.14.02.01	Schwungscheibe kpl. mit Nr. 2+18	11	0325.90.00.00	Scheibe	1	
2*	0938.94.01.00	Reibbelag mit Nr. 18	1	12	0901.22.52.00	6kt-Schraube	1
3	0701.10.00.00	Kupplungsscheibe	3	0911.10.16.00	Federring	1	
4	1116.14.02.33	Mitnehmer mit Nr. 20	1	13	1116.14.02.15	Kupplungsplatte	3
5	0901.10.50.00	6kt-Schraube	1	14	0940.74.41.00	Kupplungsfeder	1
	0907.10.07.00	6kt-Mutter	1	15	1116.14.02.19	Ausgleichsscheibe	4
	0911.10.07.00	Federring	1	16	0919.40.48.00	Flanschzapfen	1
6	0324.31.00.00	Ausgleichsscheibe	1	17	0901.20.75.00	6kt-Schraube	8
7	0922.12.19.00	Rillenkugellager	1		0911.10.08.00	Federring	8
8	0327.88.00.00	Distanzring	1	18*	0948.90.01.00	Spezialkleber für Nr. 1+2	
9	0719.11.00.00	Lagerring	1	19	0910.89.90.00	Anlaufscheibe	1
10	0922.10.27.00	Rillenkugellager	1	20	0920.30.02.00	Scherstiftbuchse	1
			1	21*	1116.14.02.35	Ausgleichsscheibe zu Nr.15	1

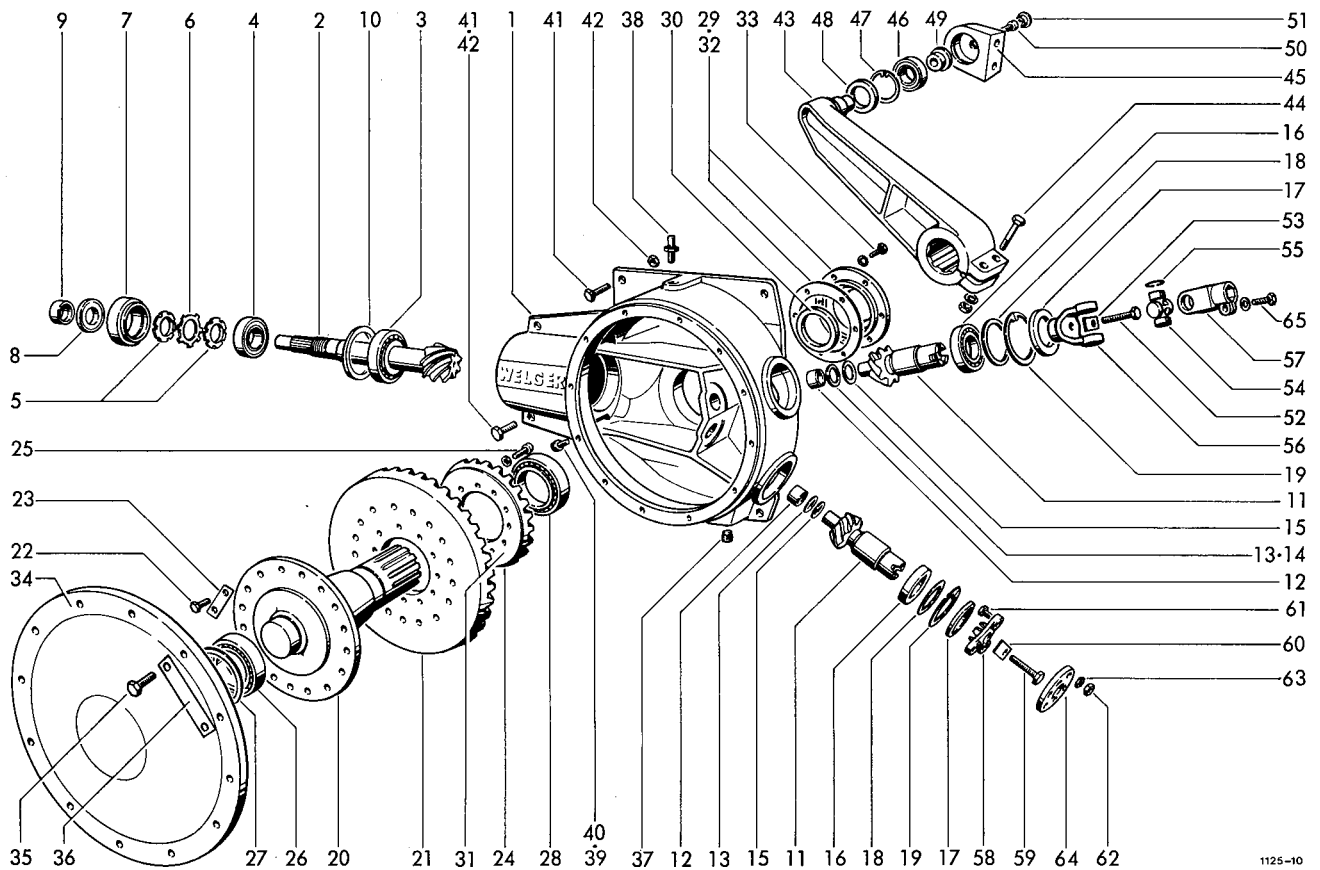

1125-10

GETRIEBE

1-39	1125.14.01.00	Getriebe	1	19	0912.15.80.00	Sicherungsring	2
1	0719.47.00.00	Getriebegehäuse	1	20	0352.23.00.00	Welle	1
2	0307.46.00.00	Ritzelwelle	1	21	0307.48.00.00	Tellerrad	1
3	0922.58.16.00	Kegelrollenlager	1	22	0901.22.11.00	6kt-Schraube	10
4	0922.58.04.00	Kegelrollenlager	1	23	1116.14.01.46	Sicherungsblech	5
5	0908.69.09.00	Nutmutter	2	24	0307.57.00.00	Tellerrad	1
6	0911.89.09.00	Sicherungsblech	1	25	0902.20.44.00	Zylinderschraube	12
7	0716.09.00.00	Buchse	1		0911.20.08.00	Federring	12
8	0925.11.01.00	Wellendichtring	1	26	0922.58.20.00	Kegelrollenlager	1
9	0920.16.79.00	Anlaufbuchse	1	27	0910.75.60.00	Paßscheibe 0,1	} nach Bedarf
10	0325.83.00.00	Scheibe	1		0910.75.62.00	Paßscheibe 0,2	
11	0307.92.00.00	Ritzelwelle	2		0910.75.63.00	Paßscheibe 0,5	
12	0922.78.14.00	Nadelhülse	2		0910.75.64.00	Paßscheibe 1,0	
13	0910.84.26.00	Scheibe	2	28	0922.58.13.00	Kegelrollenlager	1
14	0910.84.25.00	Scheibe	nach Bedarf	29	0718.88.00.00	Deckel	1
15	0910.72.04.00	Paßscheibe 0,5	} nach Bedarf	30	0925.18.85.00	Radialdichtring	1
	0910.72.03.00	Paßscheibe 0,3		31	0925.60.20.00	Ausgleichsscheibe 0,05 mm dick	} n.Bedarf
	0910.72.01.00	Paßscheibe 0,1			0925.60.21.00	Ausgleichsscheibe 0,1 mm dick	
16	0922.10.28.00	Rillenkugellager	2		0925.60.22.00	Ausgleichsscheibe 0,3 mm dick	
17	0925.14.40.00	Nilos-Ring	2				
18	0910.74.70.00	Paßscheibe 0,1	} nach Bedarf				
	0910.74.72.00	Paßscheibe 0,3					
	0910.74.73.00	Paßscheibe 0,5					
	0910.74.74.00	Paßscheibe 1,0					

Fortsetzung D 31

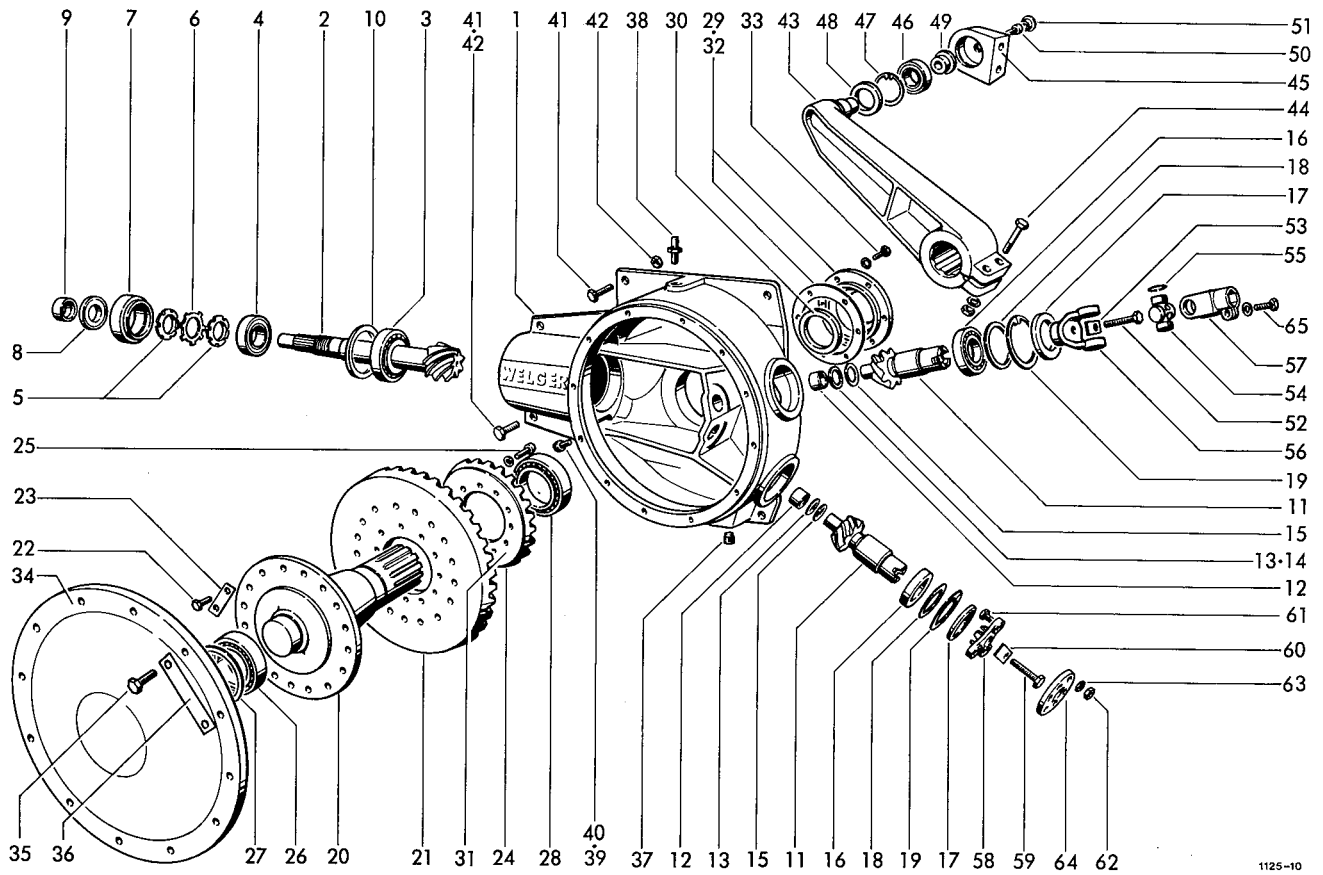

1125-10

PLEUELLAGER

32	0925.60.35.00	Ausgleichsscheibe 0,05 mm dick	} n.Bedarf	45	0719.32.00.00	Pleuelkopf	1
	0925.60.36.00	Ausgleichsscheibe 0,1 mm dick		46	0922.40.07.00	Pendelrollenlager	1
	0925.60.37.00	Ausgleichsscheibe 0,3 mm dick		47	0912.15.72.00	Sicherungsring	1
33	0901.21.10.00	6kt-Schraube	48	0925.11.93.00	Wellendichtring	1	
	0911.10.10.00	Federring	49	0328.22.00.00	Scheibe	1	
34	0719.27.00.00	Deckel	50	0902.11.03.00	Zylinderschraube	1	
35	0901.11.60.00	6kt-Schraube	6 51	0938.90.16.00	Verschlußstopfen	1	
36	1116.14.01.40	Sicherungsblech	6 52	0901.12.43.00	6kt-Schraube	1	
37	0903.80.11.00	Verschlußschraube mit Magnetbolzen	12 53	1121.14.06.03	Sicherungsblech	1	
38	0926.76.18.00	Entlüfter	6 54	0930.20.07.00	Kreuzgarnitur mit Nr. 55	1	
39	0903.86.01.00	Verschlußschraube	6 55	0912.15.27.00	Sicherungsring	4	
40	0925.40.10.00	Dichtring	56	0336.51.00.00	Mitnehmer	1	
41	0901.22.51.00	6kt-Schraube	1 57	0714.80.00.00	Gelenkgabel	1	
42	0907.80.16.00	Sicherungsmutter	1 58	0336.43.00.00	Mitnehmer	1	
		KURBELTRIEB	1 59	0901.12.43.00	6kt-Schraube	1	
43	0730.35.00.00	Kurbel	1 60	1121.14.06.03	Sicherungsblech	1	
44	0901.12.47.00	6kt-Schraube	6 61	0901.21.12.00	6kt-Schraube	3	
	0907.10.16.00	6kt-Mutter	6 62	0907.10.10.00	6kt-Mutter	3	
	0911.10.16.00	Federring	6 63	0907.22.10.00	6kt-Mutter	3	
			64	0910.89.11.00	Gelenkscheibe	1	
			65	0901.22.52.00	6kt-Schraube	1	
				0911.10.16.00	Federring	1	

siehe auch D 30

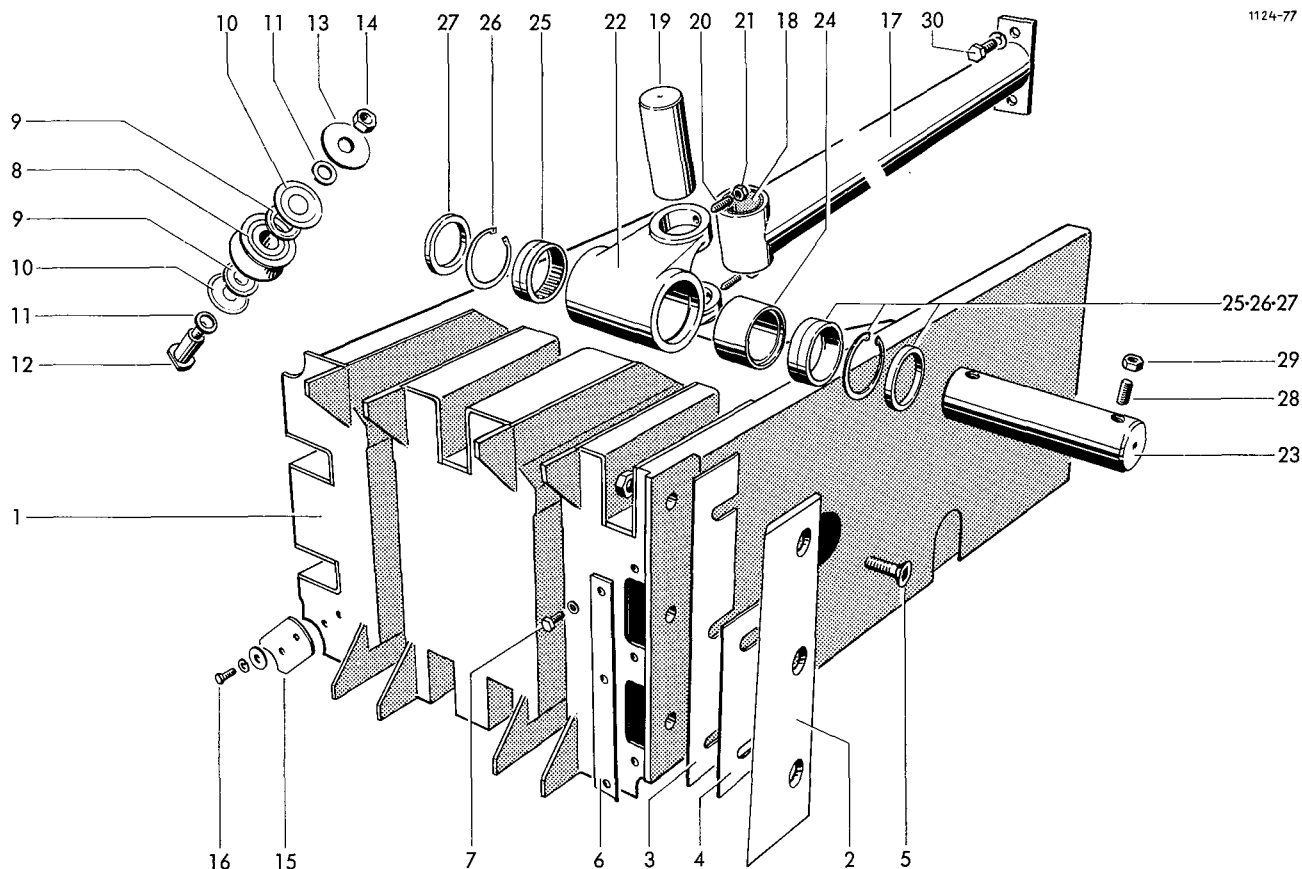

## ROLLENKOLBEN

1	1125.16.01.00	Kolbenkörper	1	16	0901.20.45.00	6kt-Schraube	6
2	0982.25.13.00	Messer	1		0910.40.06.00	Scheibe	6
3	1124.16.04.03	Beilage	1		0911.10.06.00	Federring	6
4	1124.16.04.04	Beilage	1	17	1124.16.09.01	Pleuelstange mit Nr. 18	1
5	0902.40.62.00	Senkschraube	3	18	0920.21.15.00	Buchse	2
	0907.10.12.00	6kt-Mutter	3	19	1124.16.09.10	Pleuelbolzen	1
	0911.10.12.00	Federring	3	20	0904.60.46.00	Gewindestift	2
6	1124.16.04.10	Verschußplatte	1	21	0907.60.08.00	Sicherungsmutter	2
7	0901.20.66.00	6kt-Schraube	3	22	0715.01.00.00	Gelenkkopf	1
	0911.10.08.00	Federring	3	23	1125.16.08.15	Kolbenbolzen	1
8	0924.50.27.00	Laufrolle mit Nr. 9-11	6	24	1135.16.09.16	Distanzbuchse	1
9	0925.30.20.00	Nilos-Ring	12	25	0922.78.07.00	Nadellager	2
10	0925.31.20.00	Nilos-Ring	12	26	0912.15.62.00	Sicherungsring	2
11	0910.88.21.00	Distanzring	12	27	0925.50.48.00	Dichtscheibe	2
12	1109.17.02.05	Bolzen	6	28	0904.60.56.00	Gewindestift	2
13	0910.80.45.00	Scheibe	6	29	0907.60.10.00	Sicherungsmutter	2
14	0907.80.12.00	Sicherungsmutter	6	30	0901.21.49.00	6kt-Schraube	2
15	1109.16.02.23	Räumplatte	2		0911.10.12.00	Federring	2

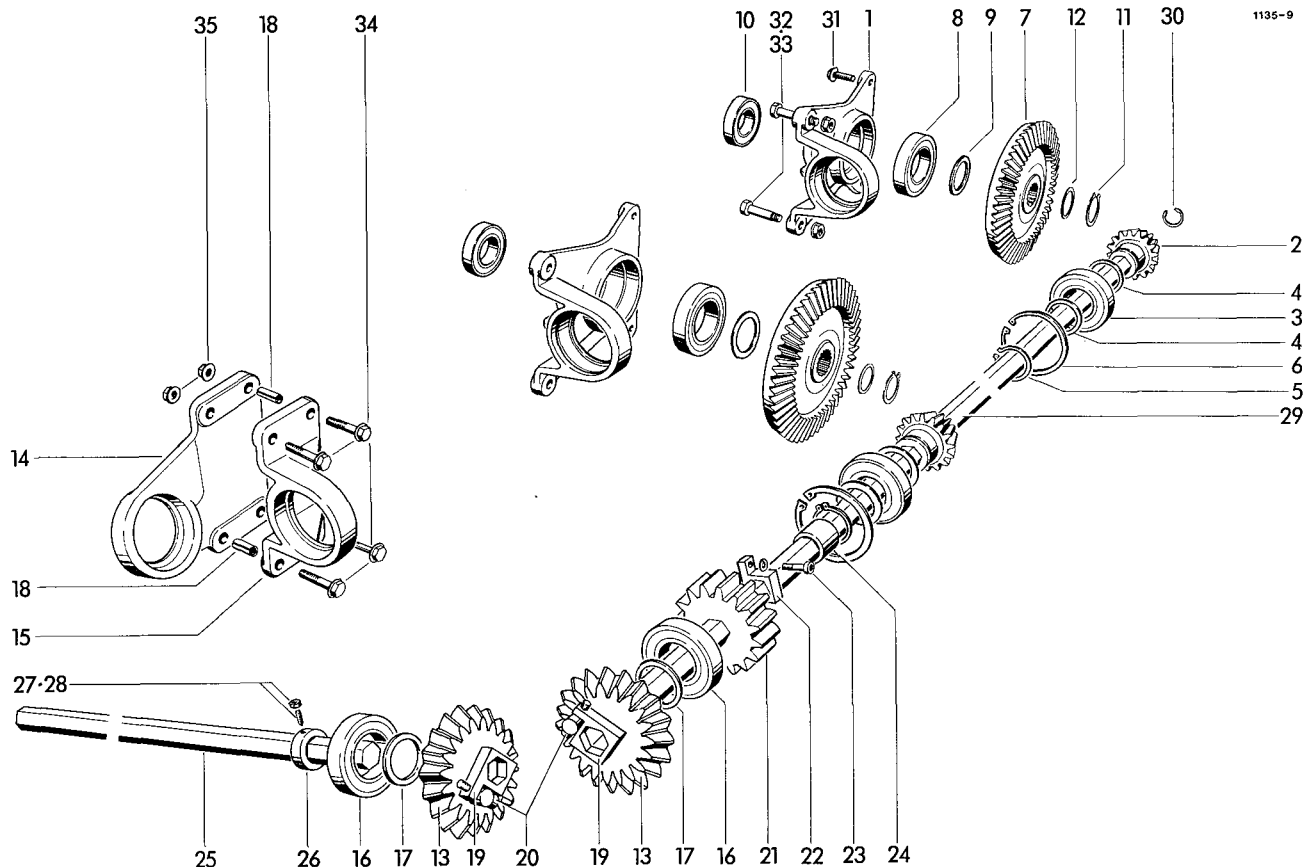

RAFFER- UND QUER-  
FÖRDERANTRIEB

1	0719.51.00.00	Lager	2	18	0915.62.70.00	Spannhülse	2	
2	0307.77.00.00	Kegelritzel	2	19	0336.17.00.00	Klemmscheibe	2	
3	0922.12.59.00	Rillenkugellager	2	20	0902.10.26.00	Zylinderschraube	2	
4	0910.73.11.00	Paßscheibe	20		0911.10.08.00	Federring	2	
5	0912.10.40.00	Sicherungsring	2	21	1125.20.03.01	Stirnrad	1	
6	0912.15.80.00	Sicherungsring	2	22	0336.17.00.00	Klemmscheibe	1	
7	0307.76.00.00	Kegelrad	2	23	0902.10.26.00	Zylinderschraube	1	
8	0922.12.61.00	Rillenkugellager	2		0911.20.08.00	Federring	1	
9	0910.73.70.00	Paßscheibe 0,1mm dick	}nach }Bedarf	24	1125.20.03.09	Distanzhülse	1	
	0910.73.72.00	Paßscheibe 0,3mm dick		25	1135.20.04.01	Sechskantwelle	1	
10	0922.12.69.00	Rillenkugellager	2	26	0912.82.28.00	Stelling	1	
11	0912.10.35.00	Sicherungsring	2	27	0904.63.44.00	Gewindestift	1	
12	0910.72.77.00	Paßscheibe 0,3mm dick	}nach }Bedarf	2	28	0907.10.08.00	Sechskantmutter	1
	0910.72.75.00	Paßscheibe 0,1mm dick		2	29	1135.20.04.05	Sechskantwelle	1
13	0307.59.00.00	Kegelrad	2	30	0912.38.26.00	Seeger-Halbmondtring	2	
14	0710.54.00.00	Flanschlager	1	31	0901.80.65.00	Sicherungsschraube	4	
15	0712.16.00.00	Stehlager	1	32	0901.70.41.00	Paßschraube	4	
16	0922.12.59.00	Rillenkugellager	2	33	0907.81.12.00	Sicherungsmutter	4	
17	0910.73.10.00	Paßscheibe 0,1mm dick	}nach }Bedarf	34	0901.80.72.00	Sicherungsschraube	4	
	0910.73.12.00	Paßscheibe 0,3mm dick		35	0907.81.10.00	Sicherungsmutter	4	

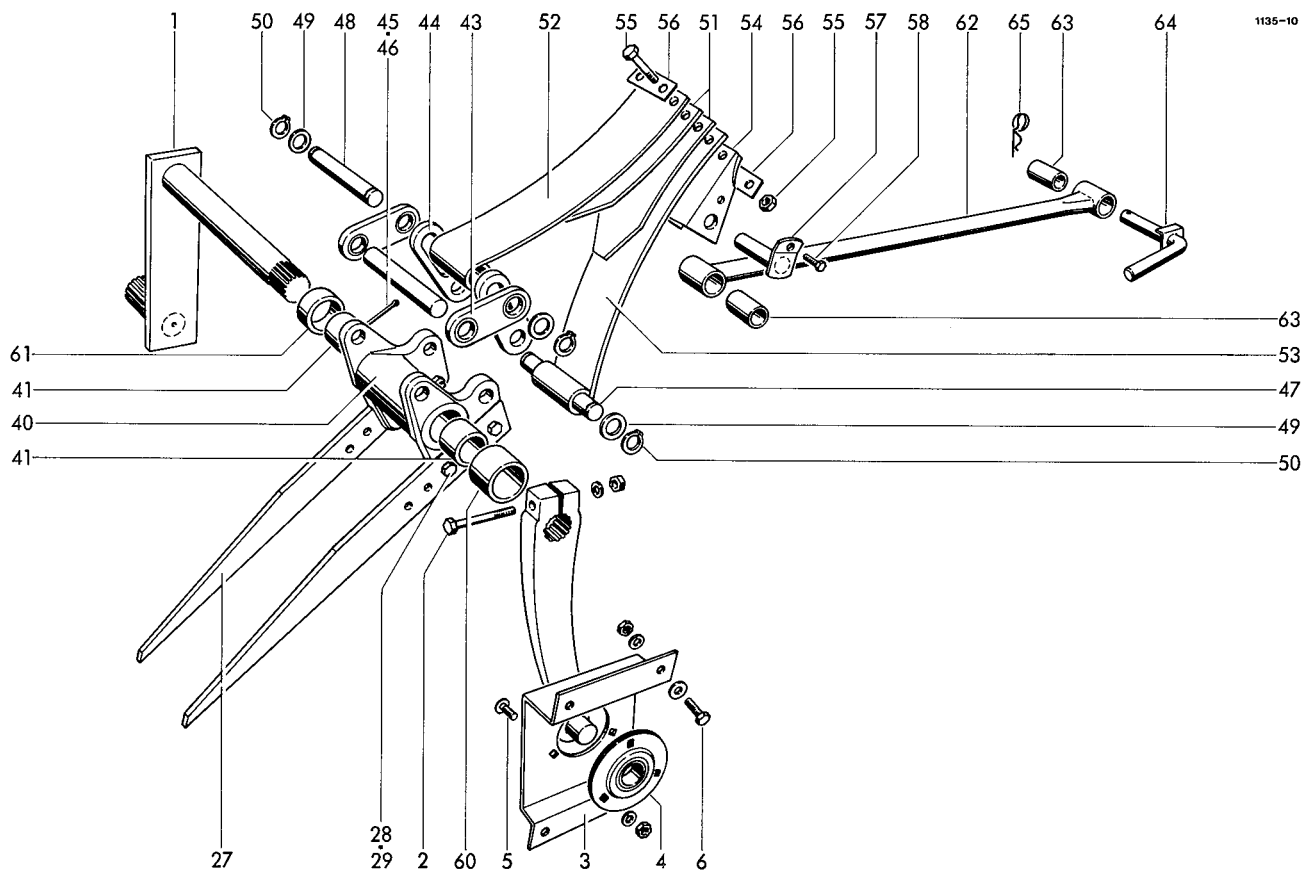

RAFFER- UND QUERFÖRDERER

1	1125.34.01.00	Kurbel	2	18	0920.70.20.00	Gleitlager	2
2	0901.11.05.00	6kt-Schraube	2	19	0920.20.80.00	DU-Buchse	2
	0907.10.10.00	6kt-Mutter	2	20	0901.10.74.00	6kt-Schraube	1
	0911.10.10.00	Federring	2		0907.10.08.00	6kt-Mutter	1
3	1125.34.02.01	Lagerblech	2		0911.10.08.00	Federring	1
4	0924.20.01.00	Flanschlager	2	21	1307.35.03.15	Distanzrohr	1
5	0903.10.41.00	Flachrundschaube	6	22	1116.33.03.39	Bolzen	1
	0907.10.08.00	6kt-Mutter	6	23	0910.80.86.00	Scheibe	2
	0911.10.08.00	Federring	6	24	0912.10.20.00	Sicherungsring	2
6	0901.20.66.00	6kt-Schraube	8	25	0920.12.21.00	Buchse	2
	0907.10.08.00	6kt-Mutter	8	26	0328.46.00.00	Scheibe	2
	0910.80.18.00	Scheibe	8	27	1124.34.04.01	Zinken	4
	0911.10.08.00	Federring	8	28	0901.21.50.00	6kt-Schraube	10
7-9	1135.34.03.01	Rafferlager, kpl.	1	29	0907.80.12.00	Sicherungsmutter	10
7	0715.02.00.00	Rafferlager	1	30	1120.34.04.01	Zinken	1
8	0920.15.43.00	Laufbuchse	2	31-33	1124.34.07.01	Schwinge	2
9*	0926.10.42.00	Kegelschmiernippel zu Nr. 7	1	31	1124.34.07.03	Strebe	2
10	0951.16.06.00	Stützzylinder mit Nr.11	1	32	1124.34.03.24	Gleitlager	2
11	1120.34.02.44	Sicherungsstangenkopf	1	33	0920.20.80.00	Buchse	2
12	0920.20.71.00	DU-Buchse	1	34	0901.11.17.00	6kt-Schraube	1
13*	0328.53.00.00	Sicherungs-scheibe zu Nr.11	1		0907.10.10.00	6kt-Mutter	1
14	1120.34.02.14	Bolzen	1		0911.10.10.00	Federring	1
15	0916.11.16.00	Splint	1	35	1124.34.07.09	Distanzrohr	1
16	1124.34.03.18	Distanzrohr	2	36	0325.69.00.00	Scheibe	4
17	1124.34.03.20	Lasche mit Nr. 18+19	2				

Fortsetzung F 11

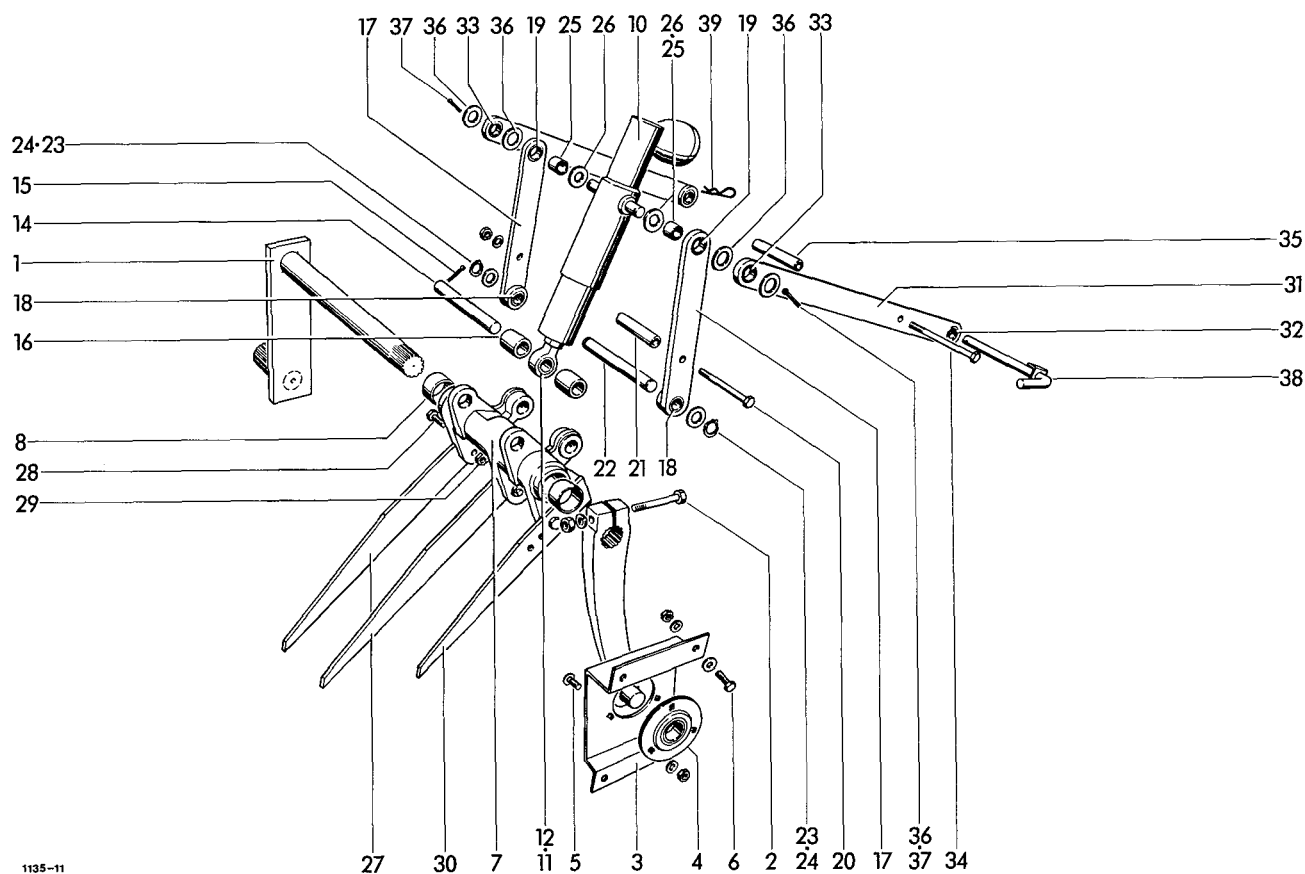

37	0916.11.13.00	Splint	2	51	0940.72.61.00	Blattfeder	2
38	1124.34.07.16	Stecker	1	52	0940.72.62.00	Blattfeder	1
39	0916.22.07.00	Federsicherung	1	53	0940.72.63.00	Blattfeder	1
40	1121.34.03.01	Rafferlager kpl.m.Nr.41+42	1	54	1116.33.03.46	Klaue	1
41	0920.15.43.00	Laufbuchse	2	55	0901.11.80.00	6kt-Schraube	2
42	0926.10.42.00	Kegelschmiernippel zu Nr.40	1		0907.10.12.00	6kt-Mutter	2
43	1116.33.03.77	Lasche	2	56	1116.33.03.79	Sicherungsblech	2
44	1116.33.03.36	Lasche	2	57	1116.33.03.55	Lagerbolzen	1
	1116.33.03.95	Lasche	2	58	0901.20.68.00	6kt-Schraube	1
	1116.33.03.94	Lasche	2	59*	0907.80.08.00	Sicherungsmutter zu Nr. 58	1
	1116.33.03.91	Lasche	2	60	1125.34.09.01	Distanzbuchse	1
	1116.33.03.92	Lasche	2	61	1124.34.01.11	Distanzbuchse	1
45	1116.33.03.38	Bolzen	1	62+63	1121.34.04.00	Schwinge kpl.	1
46	0916.11.13.00	Splint	2	62	1121.34.04.01	Schwinge	1
47	1121.34.03.11	Bolzen	1	63	0315.54.00.00	Laufbuchse	2
48	1116.33.03.37	Bolzen	1	64	1125.34.07.09	Stecker	1
49	0910.80.86.00	Scheibe	4	65	0916.22.07.00	Federsicherung	1
50	0912.10.20.00	Sicherungsring	4				

siehe auch F 10

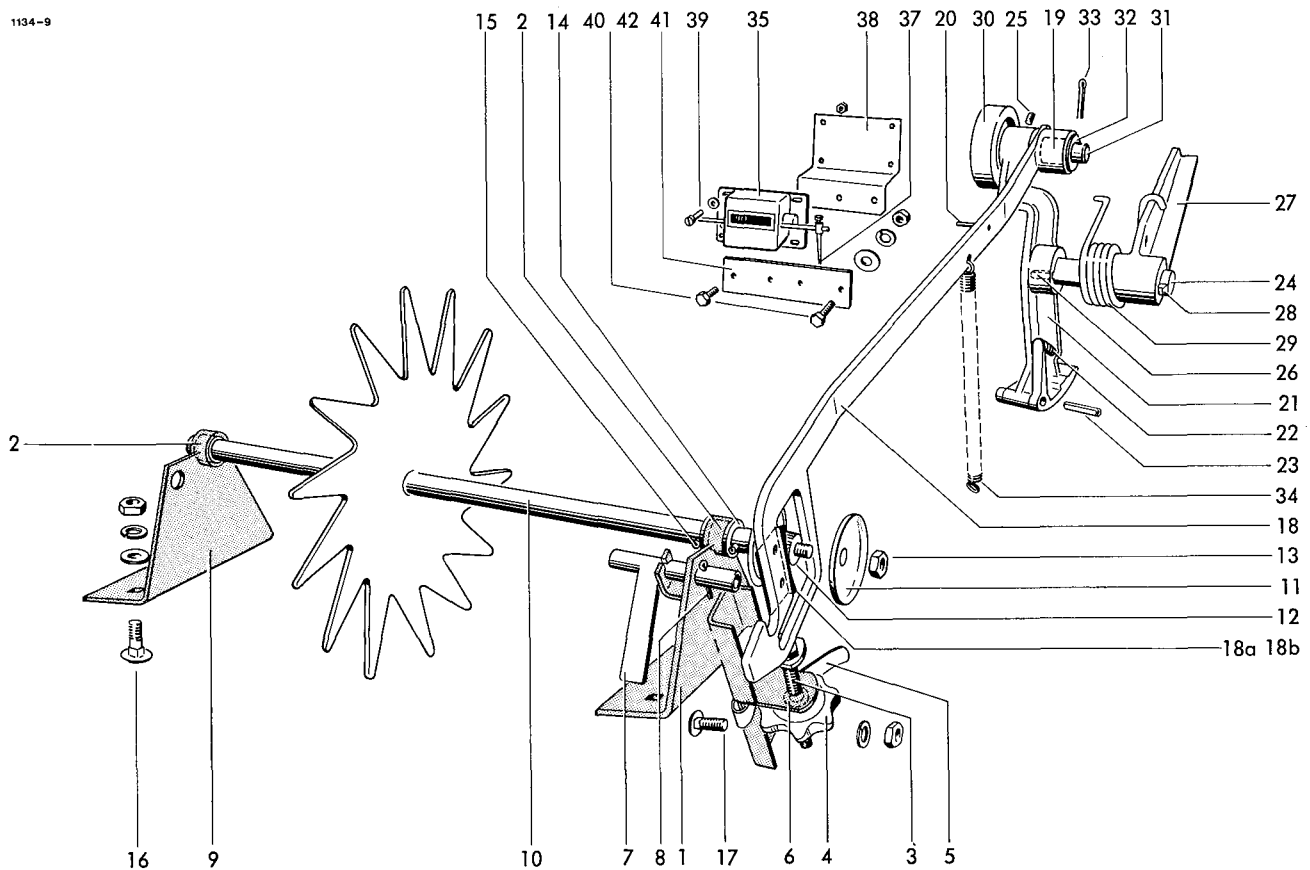

### BINDERAUSLÖSUNG

1-8	1124.22.11.01	Ballenlängenregler, kpl.	1	21	0762.81.00.00	Sperrklinke	1
1	1124.22.11.02	Lagerstütze mit Nr. 2	1	22	0940.12.11.00	Druckfeder	1
2	0920.12.41.00	Laufbuchse	2	23	0915.51.87.00	Spannhülse	1
3	1124.22.11.10	Schraube	1	24	1103.22.11.31	Schaltwelle	1
4	0720.01.00.00	Sterngriff-Mutter	1	24a*	0926.10.13.00	Kegelschmiernippel zu Nr.21	1
5	0940.63.44.00	Federklipp	1	25	0904.70.50.00	Gewindestift	1
6	0911.30.10.00	Federscheibe	2	26	0913.30.28.00	Keil	1
7	1124.22.11.17	Riegel	1	27	0762.82.00.00	Nockenhebel	1
8	0916.10.95.00	Splint	1	28	0913.50.34.00	Nasenkeil	1
9	1124.22.11.19	Lagerstütze mit Nr. 2	1	29	0940.34.92.00	Schenkelfeder	1
10	1124.22.11.26	Zackenradwelle	1	30	0726.10.00.00	Rolle	1
11	0324.91.00.00	Scheibe	2	31	1109.22.11.58	Bolzen	1
12	0362.21.00.00	Transportrolle	1	32	0910.25.17.00	Scheibe	1
13	0907.10.10.00	6kt-Mutter	1	33	0916.11.12.00	Splint	1
14	0910.10.21.00	Scheibe	2	34	0940.20.36.00	Zugfeder	1
15	0915.51.33.00	Spannhülse	2	35	0995.10.01.00	Ballenzähler	1
16	0903.10.71.00	Flachrundschaube	4	36*	0995.10.33.00	Schlüssel zum Ballenzähler	1
	0907.10.10.00	6kt-Mutter	4	37	0995.10.34.00	Federhebel zum Ballenzähler	1
	0910.15.11.00	Scheibe	4	38	1124.22.90.08	Halter	1
	0911.10.10.00	Federring	4	39	0902.24.24.00	Zylinderschraube	4
17	0903.10.71.00	Flachrundschaube	1		0907.22.04.00	6kt-Mutter	4
	0907.10.10.00	6kt-Mutter	1		0910.10.04.00	Scheibe	4
	0911.10.10.00	Federring	1	40	0901.20.45.00	6kt-Schraube	2
18-20	1124.22.11.39	Schaltstange, kpl.	1		0907.10.06.00	6kt-Mutter	2
18	1124.22.11.40	Stange	1		0911.10.06.00	Federring	2
18a	0362.22.00.00	Schaltsegment	1	41	1124.22.90.17	Lasche	1
18b	0902.60.31.00	Senkschraube	2	42	0901.20.47.00	6kt-Schraube	2
19	0920.11.25.00	Laufbuchse	1		0907.10.06.00	6kt-Mutter	2
20	0915.51.34.00	Spannhülse	1		0910.15.06.00	Scheibe	2
21-26	1124.22.11.46	Sperrklinkenhebel, kpl.	1		0911.10.06.00	Federring	2



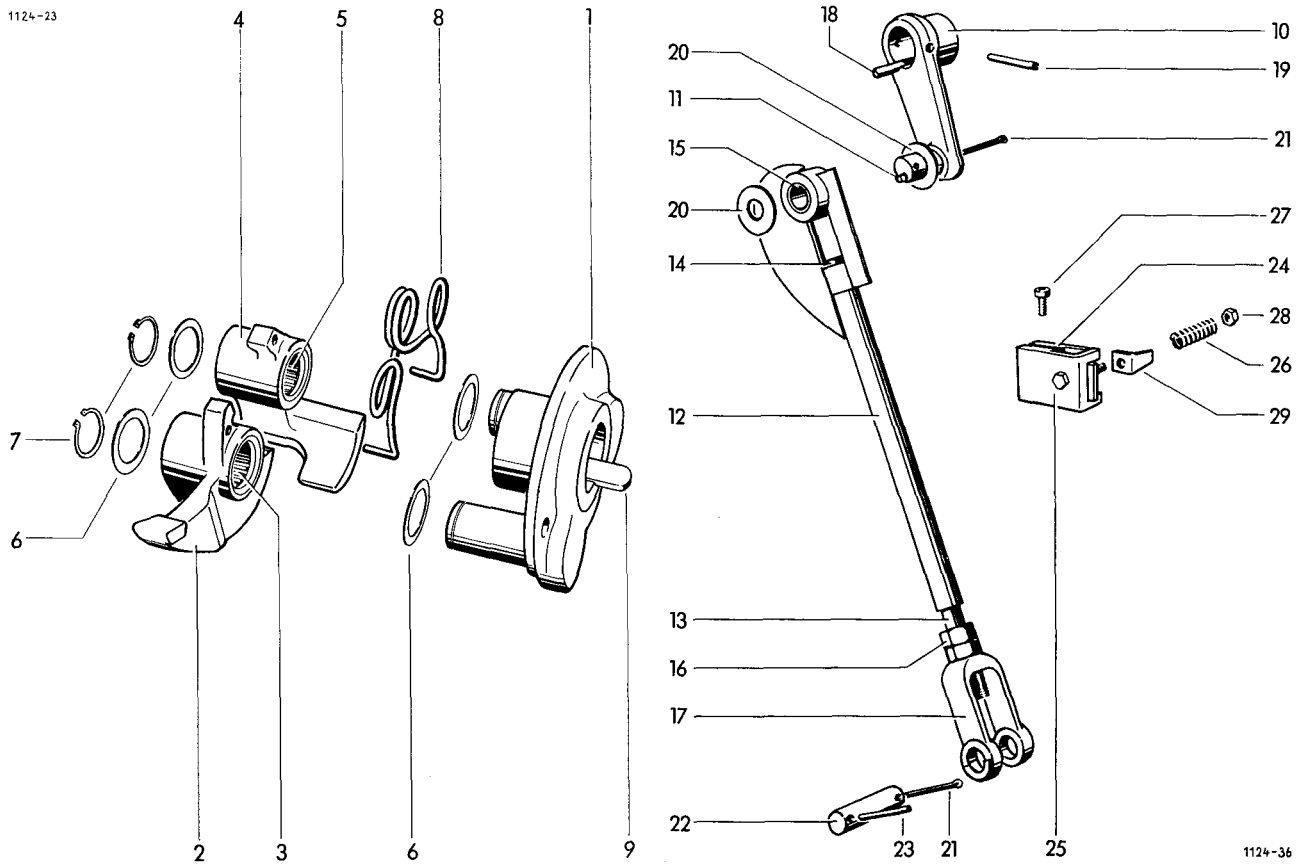

## BINDERKUPPLUNG

1	1124.25.02.01	Schnepperscheibe
2+3	1124.25.02.06	Schnepfer, kpl.
2	0762.78.00.00	Schnepfer
3	0922.78.13.00	Nadelhülse
4+5	1124.25.02.10	Schnepfer, kpl.
4	0762.79.00.00	Schnepfer
5	0922.78.13.00	Nadelhülse
6	0910.72.05.00	Paßscheibe
7	0912.10.25.00	Sicherungsring
8	0940.34.11.00	Schenkelfeder
9	0913.30.73.00	Keil

1	15	0920.13.23.00	Laufbuchse	1
1	16	0907.10.20.00	6kt-Mutter	1
1	17	0728.02.00.00	Gabel	1
1	18	0913.10.72.00	Paßfeder	1
1	19	0915.51.88.00	Spannhülse	1
1	20	0324.79.00.00	Scheibe	2
2	21	0916.11.15.00	Splint	2
4	22	1116.26.51.06	Bolzen	1
2	23	0915.51.58.00	Spannhülse	1

## NADELSTEUERUNG

10	1124.26.01.01	Kurbel mit Nr. 11
11	0926.11.01.00	Einschlagnippel
12-17	1116.29.15.05	Zugstange, kpl.
12	1305.26.01.06	Zugstangenschaft
13	1116.29.15.13	Zugstange
14	0901.98.10.00	Abreißschraube

24-29	1105.29.10.00	Nadelbremse	1	
24	1105.29.10.01	Bremsbacke	1	
1	25	1105.29.10.13	Bremsbacke	1
1	26	0940.19.52.00	Druckfeder	1
1	27	0902.16.24.00	Zylinderschraube mit Innensechskant	1
1	28	0907.80.10.00	Sicherungsmutter	1
1	29	1105.29.10.16	Winkel	1

o = 5 Stck. als Reserve im Garnkasten

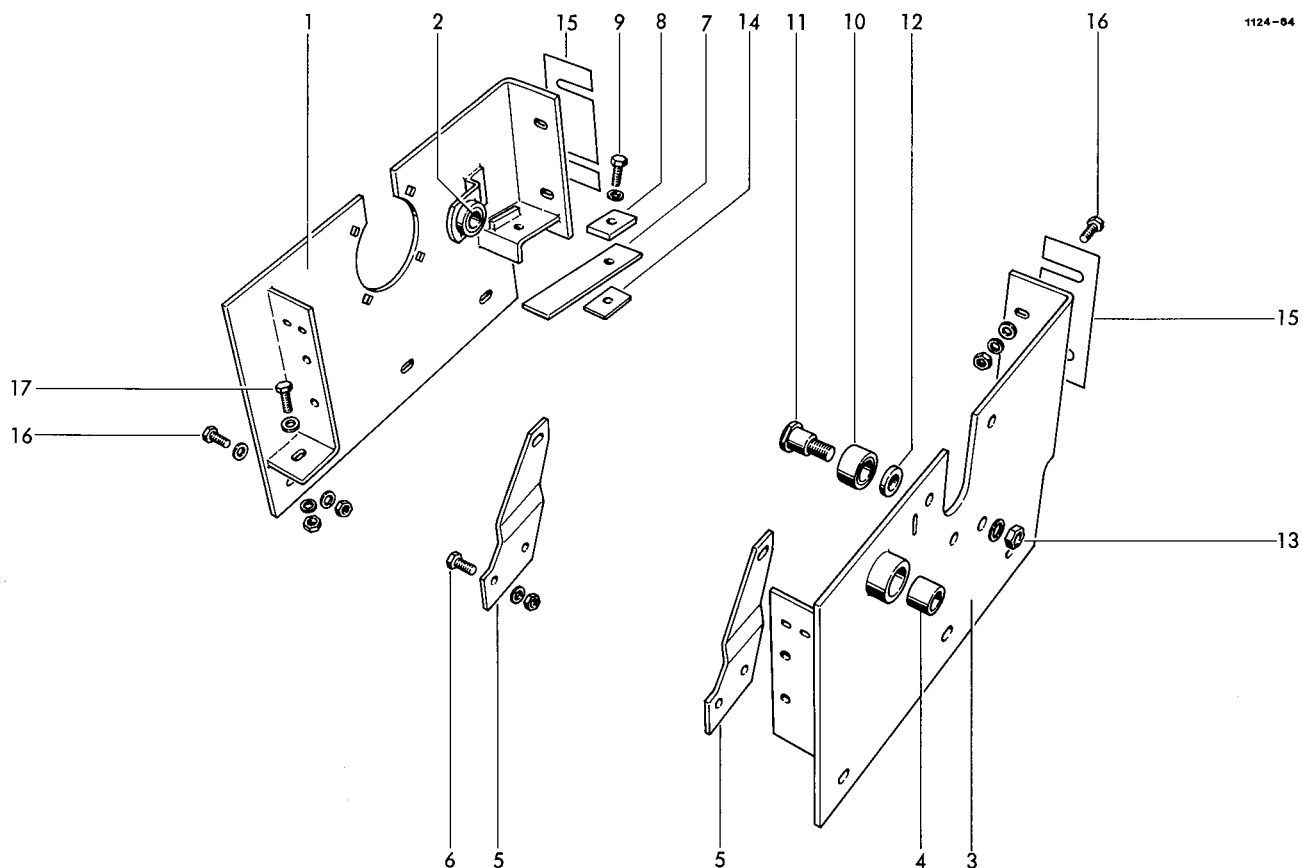

## LAGERRAHMEN

1+2	1125.21.01.01	Lagerwand, kpl.	1	11	0918.21.66.00	Bolzen	1
1	1125.21.01.02	Lagerplatte	1	12	0910.80.53.00	Scheibe	1
2	0920.12.41.00	Laufbuchse	1	13	0907.10.14.00	6kt-Mutter	1
3+4	1125.21.01.14	Lagerwand, kpl.	1		0911.10.14.00	Federring	1
3	1125.21.01.15	Lagerplatte	1	14	0328.72.00.00	Beilage	1
4	0920.12.37.00	Laufbuchse	1	15	1124.21.51.01	Beilage 1 mm dick n. Bedarf	
5	1124.21.02.01	Binderrahmenhalter	2		1124.21.51.02	Beilage 2 mm dick n. Bedarf	
6	0901.20.66.00	6kt-Schraube	4	16	0901.21.10.00	6kt-Schraube	10
	0907.10.08.00	6kt-Mutter	4		0907.10.10.00	6kt-Mutter	10
	0911.10.08.00	Federring	4		0910.15.11.00	Scheibe	10
7	0940.66.85.00	Blattfeder	1		0911.10.10.00	Federring	10
8	1125.21.02.06	Platte	1	17	0901.21.12.00	6kt-Schraube	2
9	0901.21.08.00	6kt-Schraube	1		0907.10.10.00	6kt-Mutter	2
	0911.10.10.00	Federring	1		0910.15.11.00	Scheibe	2
10-13	1124.21.02.09	Ausrückbolzen m. Rolle kpl.	1		0911.10.10.00	Federring	2
10	0924.50.71.00	Rolle	1				

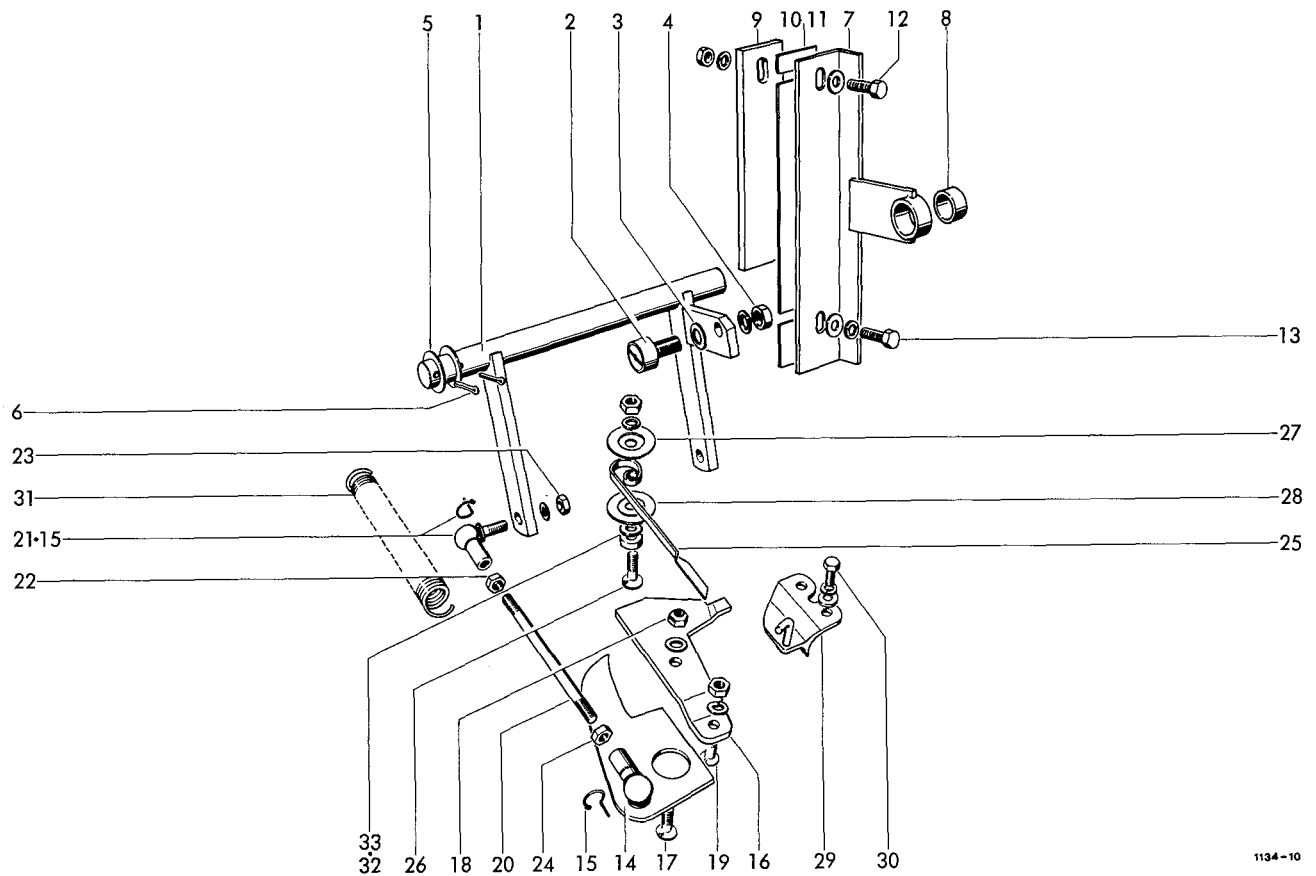

1134-10

### GARNSTEUERUNG

1-6	1124.22.01.01	Gestänge, kpl.	1	18	0907.80.08.00	Sicherungsmutter	2
1	1124.22.01.02	Schaltwelle	1	19	0902.40.20.00	Senkschraube mit Nase	2
2	0924.51.18.00	Kurvenrolle	1		0907.10.08.00	6kt-Mutter	2
3	0910.15.09.00	Scheibe	1		0911.10.08.00	Federring	2
4	0907.10.08.00	6kt-Mutter	1	20	0904.28.28.00	Stiftschraube	2
			1	21	0919.64.30.00	Winkelgelenk mit Nr.15	2
5	0910.15.22.00	Scheibe	2	22	0907.10.08.00	6kt-Mutter	2
6	0916.11.12.00	Splint	2	23	0907.10.08.00	6kt-Mutter	2
7	1125.22.01.60	Stützlager mit Nr.8	1		0911.10.08.00	Federring	2
8	0920.12.41.00	Laufbuchse	1	24	0907.10.09.00	6kt-Mutter	2
9	1124.22.01.66	Lasche	1	25	0940.74.61.00	Garnsperrfeder	2
10	1124.22.01.67	Beilage nach Bedarf		26	0902.40.22.00	Senkschraube mit Nase	2
11	1124.22.01.68	Beilage nach Bedarf			0907.10.08.00	6kt-Mutter	2
12	0901.21.11.00	6kt-Schraube	1		0911.10.08.00	Federring	2
	0907.10.10.00	6kt-Mutter	1	27	0328.85.00.00	Scheibe	2
	0910.60.10.00	Scheibe	1	28	0328.35.00.00	Scheibe	2
	0911.10.10.00	Federring	1	29	1109.22.01.37	Garnabzugsplatte	2
13	0901.21.10.00	6kt-Schraube	1	30	0901.20.45.00	6kt-Schraube	4
	0910.60.10.00	Scheibe	1		0910.60.06.00	Scheibe	4
	0911.10.10.00	Federring	1		0911.10.06.00	Federring	4
14	1121.22.01.14	Garnanleger mit Nr.15	2	31	0940.23.47.00	Zugfeder	1
15	0919.62.94.00	Sicherungsbügel	4	32	0910.70.49.00	Paßscheibe 1,5 mm	2
16	0363.01.00.00	Garnführungsplatte	2	33	0910.70.43.00	Paßscheibe 0,5 mm n.Bedarf	
17	0902.40.22.00	Senkschraube mit Nase	2				
	0910.15.09.00	Scheibe	2				

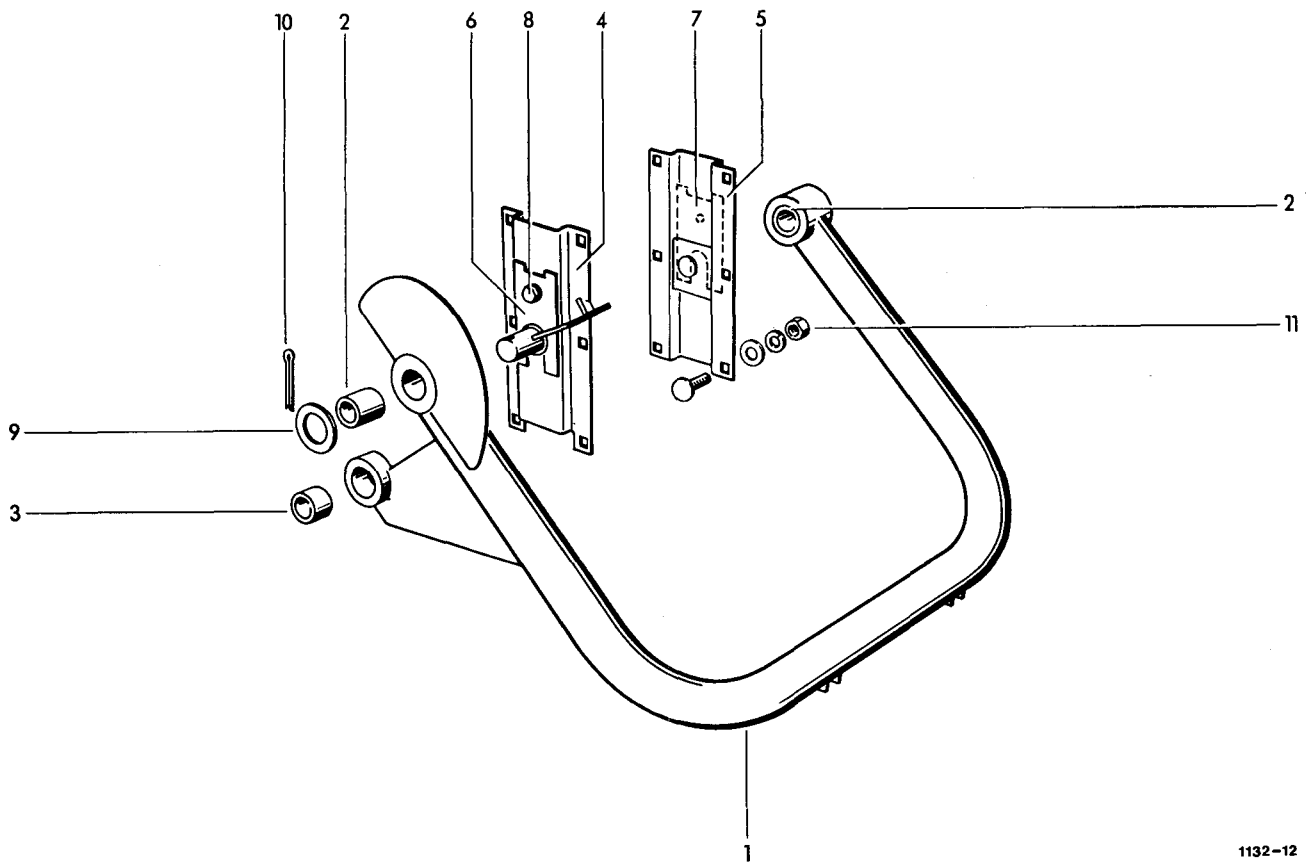

1132-12

NADELSCHWINGE

1	1116.26.05.01	Nadelschwinge mit Nr. 2+3	1	9	0910.15.26.00	Scheibe	2
2	0920.13.30.00	Laufbuchse	2	10	0916.11.24.00	Splint	2
3	0920.13.25.00	Laufbuchse	1	11	0903.10.71.00	Flachrundschraube	12
4	1124.26.04.15	Flansch	1		0907.10.10.00	6kt-Mutter	12
5	1124.26.04.22	Flansch	1		0910.15.11.00	Scheibe	12
6	1109.26.51.36	Distanzstück nach Bedarf			0911.10.08.00	Federring	12
7	1109.26.51.45	Distanzstück nach Bedarf					
8	0901.21.06.00	6kt-Schraube	2				
	0911.10.10.00	Federring	2				

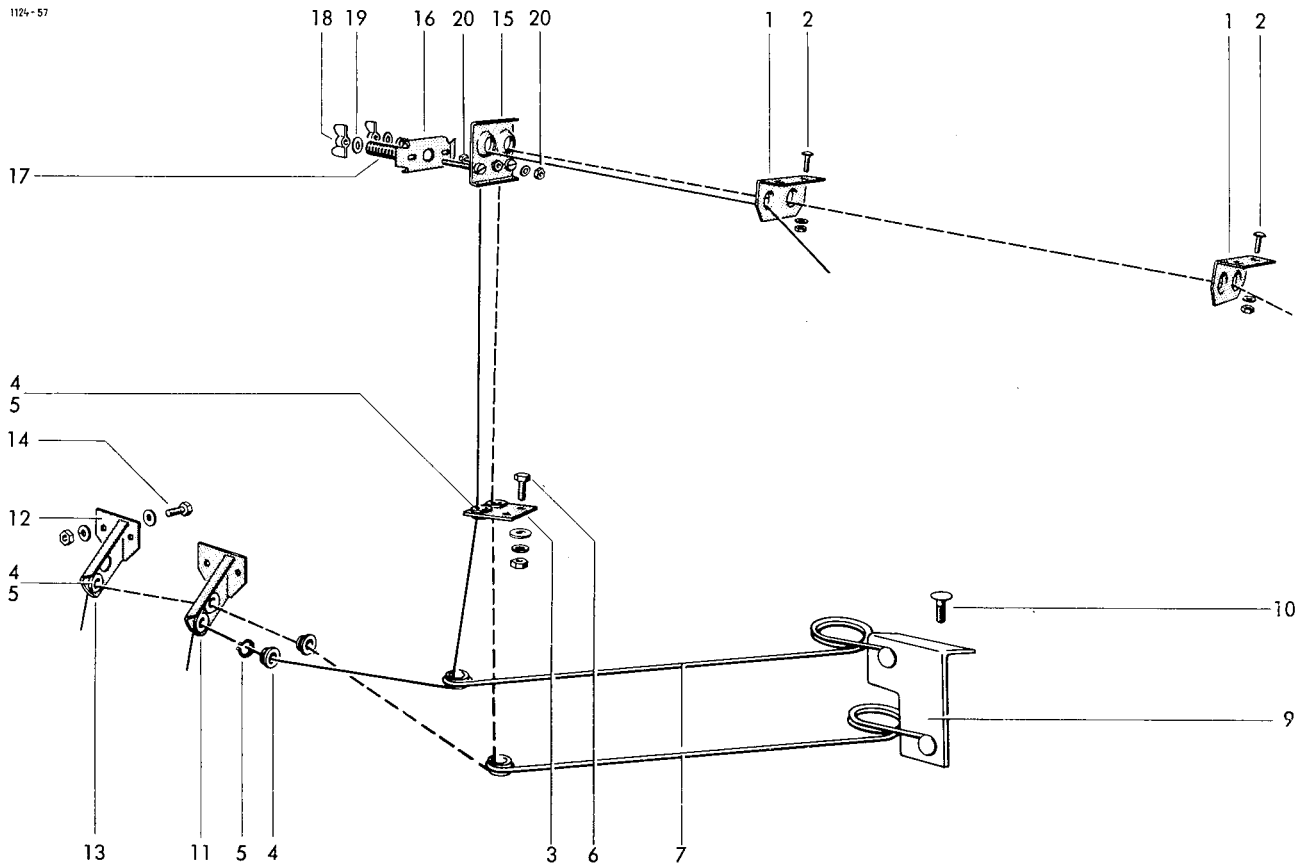

## GARNFÜHRUNG

1	0937.52.49.00	Doppelöse	2	13	1121.22.05.57	Garnführungshalter m.Nr.4+5	1
2	0902.30.63.00	Linsenschraube	4	14	0901.20.47.00	6kt-Schraube	4
	0907.10.06.00	6kt-Mutter	4		0907.10.06.00	6kt-Mutter	4
	0911.10.06.00	Federring	4		0910.10.06.00	Scheibe	4
3	1115.22.16.13	Garnführungshalter m.Nr.4+5	1		0911.10.06.00	Federring	4
4	0361.08.00.00	Garnführungsöse	7				
5	0912.10.20.00	Sicherungsring	7				
6	0903.10.15.00	Flachrundschaube	2				
	0907.10.06.00	6kt-Mutter	2	15-20	1116.22.14.00	Garnbremse	1
	0910.64.06.00	Scheibe	2	15	1116.22.14.01	Lochplatte, kpl.	1
	0911.10.06.00	Federring	2	16	1116.22.14.05	Andruckplatte	1
7	0940.52.99.00	Garnspannfeder	2	17	0940.10.71.00	Druckfeder	2
9	1122.22.05.22	Anschlußwinkel	1	18	0908.31.06.00	Flügelmutter	2
10	0903.10.41.00	Flachrundschaube	4	19	0910.40.06.00	Scheibe	2
	0907.10.08.00	6kt-Mutter	4	20	0901.20.45.00	6kt-Schraube	2
	0911.10.08.00	Federring	4		0907.10.06.00	6kt-Mutter	2
11	1121.22.05.51	Garnführungshalter m.Nr.4+5	1		0910.15.06.00	Scheibe	1
12	1121.22.05.52	Halter	1				

## GARNBREMSE

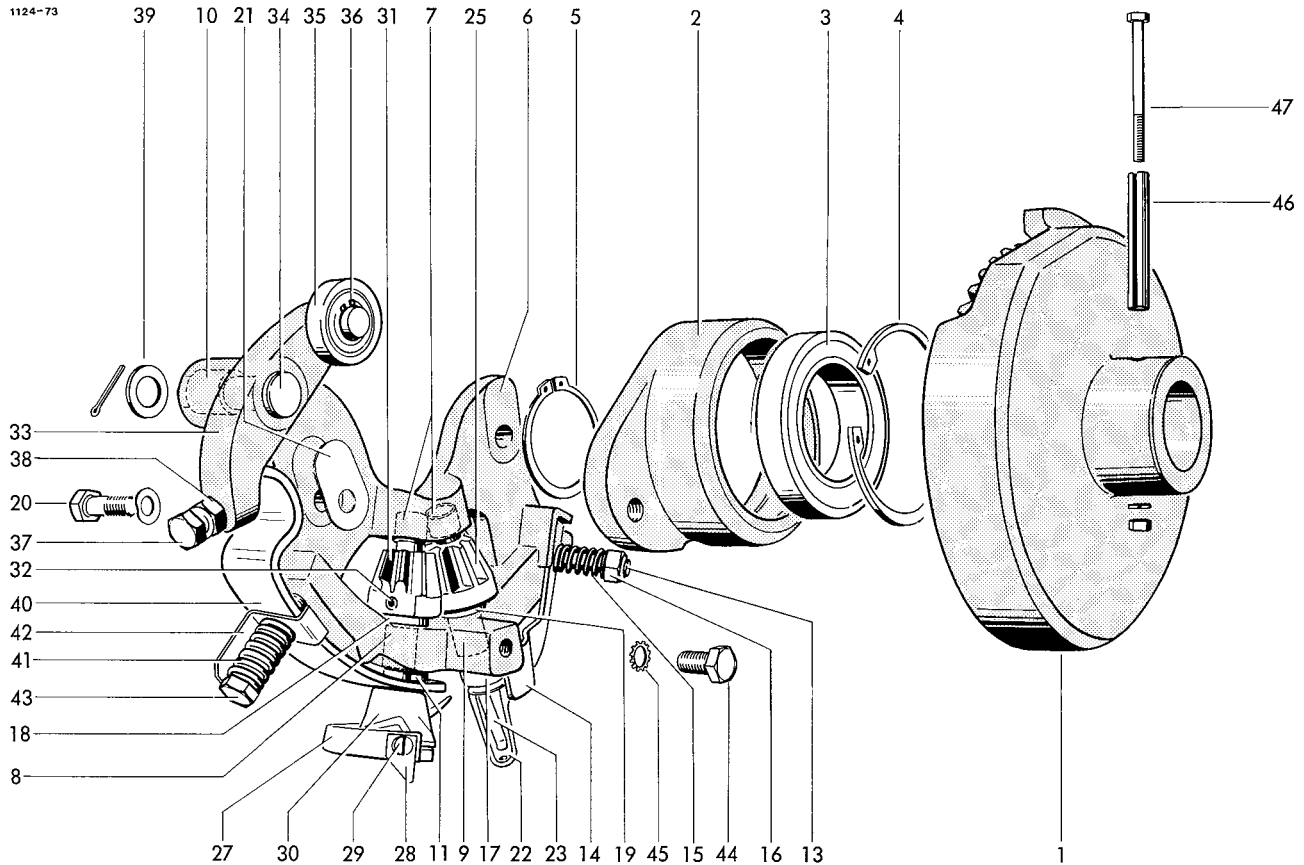

## KNÜPFERAPPARAT

1-47	1120.72.00.00	Knüpfersapparat	2	24*	0915.51.26.00	Spannhülse zu Nr. 22	2
1-5	1120.72.01.01	Tellerrad mit Lager kpl.	2		0915.50.47.00	Spannhülse zu Nr. 22	2
1	0765.29.00.00	Tellerrad	2	25	0764.04.00.00	Kegelrad	2
2-4	1120.72.01.03	Lagerflansch kpl.	2	26*	0915.51.32.00	Spannhülse zu Nr. 25	2
2	0764.17.00.00	Lagerflansch	2	27-32	1120.72.10.00	Garnhalter mit Kegelrad	2
3	0922.12.50.00	Rillenkugellager	2	27	1120.72.10.01	Garnhalter mit Nr. 28+29	2
4	0912.15.80.00	Sicherungsring	2	28	0982.10.02.00	Messer	2
5	0912.10.50.00	Sicherungsring	2	29	0902.24.60.00	Zylinderschraube	2
6	1120.72.08.01	Rahmen kpl. mit Nr. 7-14	2	30	0364.18.00.00	Garnhalterklammer	2
7	0920.10.81.00	Laufbuchse	4	31	0764.04.00.00	Kegelrad	2
8	0920.10.82.00	Laufbuchse	2	32	0915.51.32.00	Spannhülse	2
9	0920.10.83.00	Laufbuchse	2		0915.50.53.00	Spannhülse	2
10	0920.11.25.00	Laufbuchse	2	33-36	1120.72.05.01	Spannhebel kpl.	2
10a*	0925.20.36.00	Runddichtring zu Nr. 10	2	33+34	1120.72.05.02	Winkelhebel kpl.	2
11	0915.52.04.00	Spannhülse	2	33	0764.19.00.00	Winkelhebel	2
12*	0915.51.36.00	Spannhülse	2	34	0917.31.50.00	Bolzen	2
	0915.50.57.00	Spannhülse zu Nr. 17	2	35	0924.50.05.00	Laufrolle	2
13	0904.20.45.00	Stiftschraube	2	36	0912.10.15.00	Sicherungsring	2
14	0940.74.26.00	Blattfeder	2	37	0901.90.52.00	6kt-Schraube	2
15	0940.12.70.00	Druckfeder	2	38	0907.80.10.00	Sicherungsmutter	2
16	0907.60.10.00	Sicherungsmutter	2	39	0910.30.17.00	Scheibe	2
17	0364.32.00.00	Knüpfersbuchse	2		0916.10.97.00	Splint	2
18	0922.93.19.00	Axiallager	2	40	0940.67.91.00	Blattfeder	2
19	0910.89.12.00	Anlaufscheibe	2	41	0940.13.61.00	Druckfeder	2
20	0901.70.21.00	Paßschraube	4	42	1120.72.05.15	Winkel	2
	0911.30.12.00	Federscheibe	4	43	0901.11.08.00	6kt-Schraube	2
21	0910.90.12.00	Ausgleichsscheibe n. Bedarf	44	44	0901.21.06.00	6kt-Schraube	2
22-26	1240.23.03.00	Knüpfers mit Kegelrad	2	45	0911.40.10.00	Zahnscheibe	2
22	1240.23.03.01	Knüpfers kpl. mit Nr. 23+24	2	46	0915.51.88.00	Spannhülse	2
23	1240.23.03.05	Knüpferszunge	2	47	0901.10.16.00	6kt-Schraube	2
					0907.10.05.00	6kt-Mutter	2
					0911.10.05.00	Federring	2

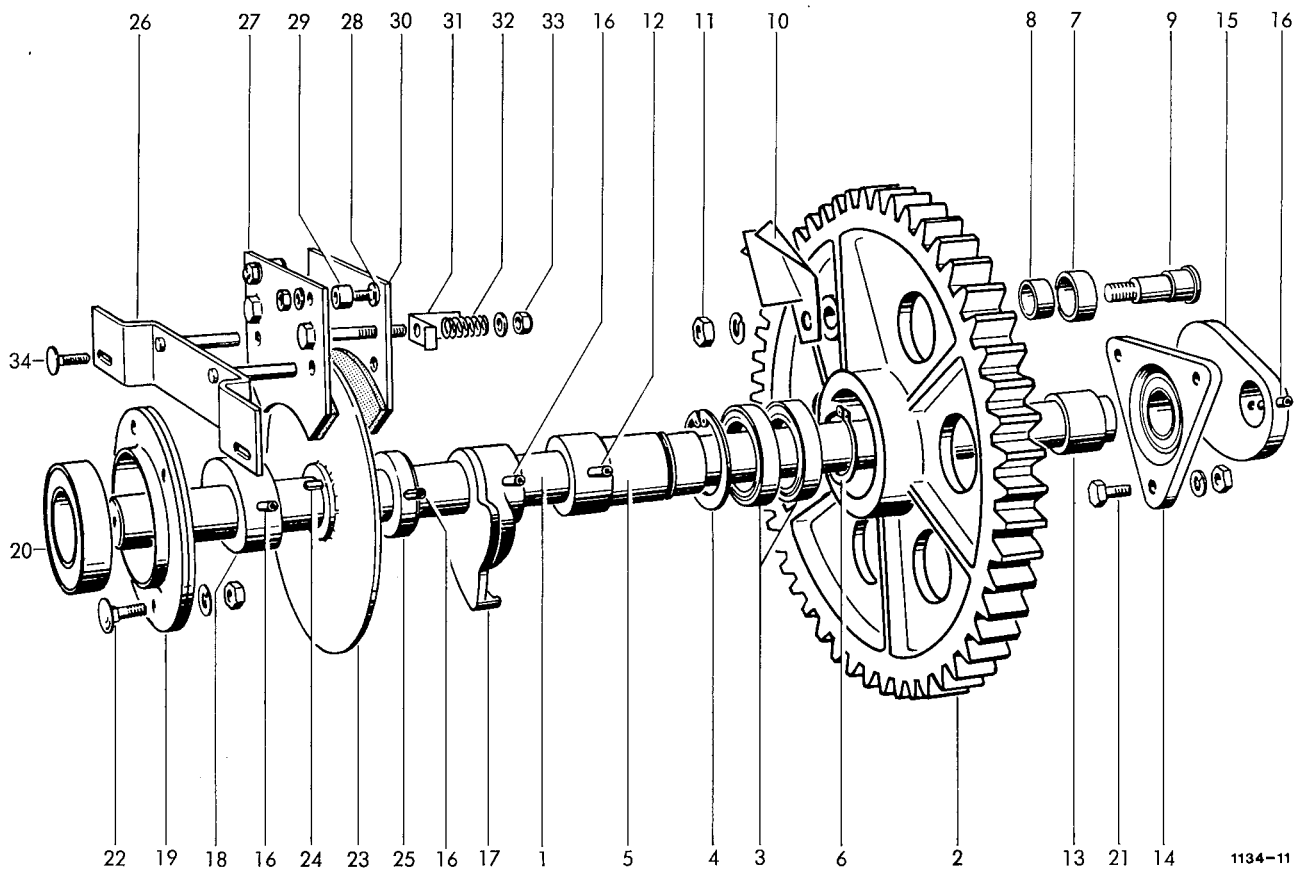

BINDERANTRIEBSWELLE

1	1125.25.01.01	Binderwelle	1	22	0903.11.02.00	Flachrundschaube	4
2-11	1125.25.01.02	Binderantriebsrad kpl.	1		0907.10.12.00	6kt-Mutter	4
2-6	1125.25.01.03	Binderrad kpl.	1		0911.10.12.00	Federring	4
2	0762.84.00.00	Binderrad	1	23	1124.25.01.31	Bremsscheibe	1
3	0922.12.49.00	Rillenkugellager	2	24	0913.10.70.00	Paßfeder	1
4	0912.15.75.00	Sicherungsring	1	25	1105.29.05.32	Stelling	1
5	1124.25.01.07	Buchse	1				
6	0912.10.45.00	Sicherungsring	1				
7-10	1109.25.01.10	Rollenbolzen kpl.	1				
7	1109.25.01.48	Rolle mit Nr. 8	1	26-30	1124.25.03.01	Bremse kpl.	1
8	0920.12.94.00	Laufbuchse	1	26	1124.25.03.02	Brücke	1
9	0918.30.56.00	Rollenbolzen	1	27	1124.25.03.05	Bremssacke mit Nr. 28+29	1
10	1124.25.01.14	Räumblech	1	28	0903.10.16.00	Flachrundschaube	2
11	0907.10.16.00	6kt-Mutter	1		0907.10.06.00	6kt-Mutter	2
	0911.10.16.00	Federring	1		0911.10.06.00	Federring	2
12	0915.51.87.00	Spannhülse	1	29	0328.77.00.00	Auge	2
13	1124.25.01.20	Distanzhülse	1	30	1124.25.03.16	Bremssacke	1
14	0924.21.50.00	Flanschgehäuse mit Einstelllager	1	31	1120.72.09.15	Meßwinkel	2
				32	0940.14.21.00	Druckfeder	2
				33	0907.80.10.00	Sicherungsmutter	2
15	0762.23.00.00	Exzenter	1	34	0910.15.11.00	Scheibe	2
16	0915.51.88.00	Spannhülse	4		0903.10.72.00	Flachrundschaube	2
17	0762.83.00.00	Steuerscheibe	1		0907.10.10.00	6kt-Mutter	2
18	0727.18.00.00	Rastring	1		0910.60.10.00	Scheibe	2
19+20	0924.20.43.00	Flanschlagereinheit kpl.	1		0911.10.10.00	Federring	2
19	0924.20.44.00	Blechgehäuse	2				
20	0924.20.45.00	Y-Lager mit norm.Innenring	1				
21	0901.21.50.00	6kt-Schraube	3				
	0907.10.12.00	6kt-Mutter	3				
	0911.10.12.00	Federring	3				

BINDERWELLENBREMSE

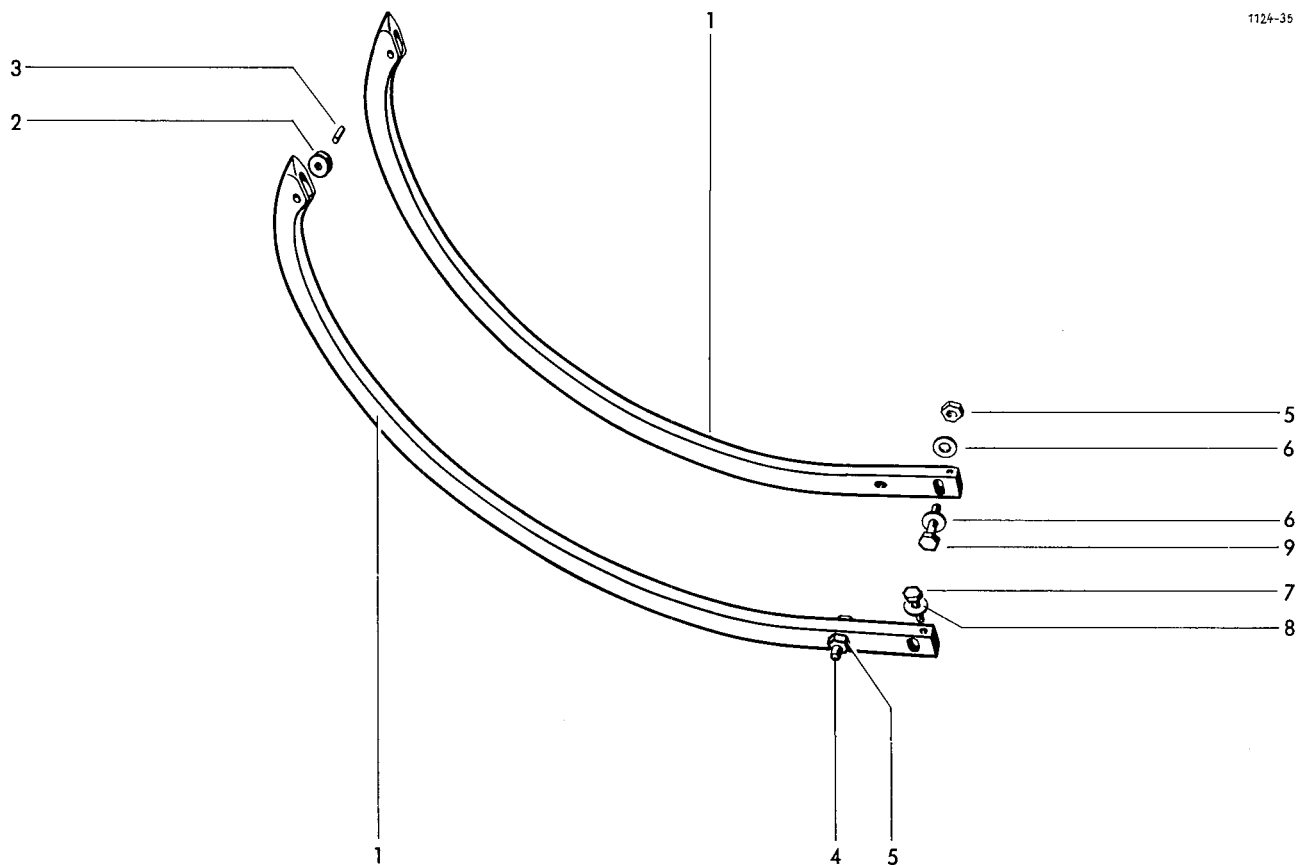

## GARNBINDER-NADEL

1	1116.22.03.12	Nadel mit Nr. 2+3	2	6	0910.15.11.00	Scheibe	4
2	0326.02.00.00	Nadelrolle	2	7	0901.20.68.00	6kt-Schraube	4
3	1101.22.08.18	Bolzen	2	8	0324.81.00.00	Scheibe	4
4	0901.21.12.00	6kt-Schraube	2	9	0901.21.13.00	6kt-Schraube	2
5	0907.80.10.00	Sicherungsmutter	4				



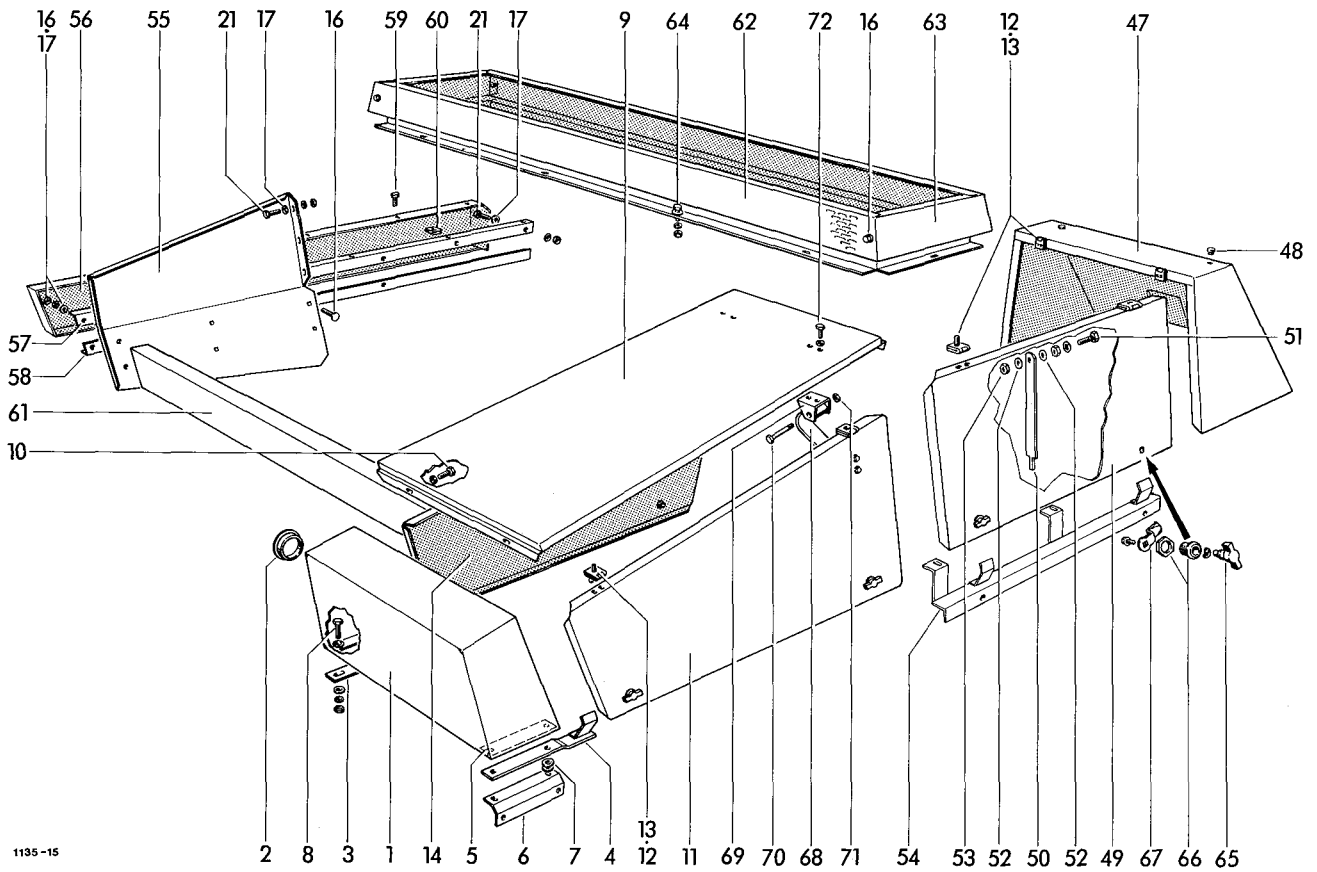

SCHUTZVORRICHTUNGEN

1	1135.51.01.01	Kasten	1	19	0994.82.15.00	Schutztopf	1
2	0938.90.40.00	Stopfen	1	20*	0936.73.50.00	PVC-Stahlseil zu Nr.18+19	1
3	1124.51.01.06	Beilage	1	21	0901.20.66.00	6kt-Schraube	10
4	1135.51.01.09	Klappenhalter	1		0907.10.08.00	6kt-Mutter	10
5	1124.51.01.57	Verstärkung	2		0911.10.08.00	Federring	10
6	1124.51.01.12	Befestigungswinkel	1	22	1124.51.03.01	Kurbelschutzblech	1
7	0910.80.26.00	Scheibe	2	23	0901.20.66.00	6kt-Schraube	6
8	0901.20.70.00	6kt-Schraube	4		0907.10.08.00	6kt-Mutter	6
	0907.60.08.00	Sicherungsmutter	4		0910.15.09.00	Scheibe	6
	0910.15.09.00	Scheibe	8		0911.10.08.00	Federring	6
9	1125.51.01.28	Dachblech	1	24	1124.51.04.01	Seitenteil	1
10	0901.20.66.00	6kt-Schraube	4	25	0901.20.64.00	6kt-Schraube	8
	0907.60.08.00	Sicherungsmutter	4		0911.10.08.00	Federring	8
	0910.15.09.00	Scheibe	8	26	1124.51.04.06	Seitenteil	1
11-13	1135.51.01.35	Kurbelschutzklappe kpl.	1	27	0901.20.64.00	6kt-Schraube	3
11	1135.51.01.36	Kurbelschutzklappe	1		0907.10.08.00	6kt-Mutter	3
12-14	1135.51.01.43	Kurbelschutzklappe kpl.	1		0910.15.09.00	Scheibe	3
12	0938.31.54.00	Scharnier	8		0911.10.08.00	Federring	3
13	0902.50.42.00	Senkschraube	24	28	0901.20.68.00	6kt-Schraube	7
	0907.10.06.00	6kt-Mutter	24		0907.10.08.00	6kt-Mutter	7
	0910.40.06.00	Scheibe	24		0910.15.09.00	Scheibe	7
	0911.10.06.00	Federring	24		0911.10.08.00	Federring	7
14	1135.51.01.44	Kurbelschutzklappe	1	29	0910.85.09.00	Auge	7
15	1124.51.01.61	Befestigungsblech	1	30	1124.51.04.15	Halter	1
16	0903.10.41.00	Flachrundschrabe	12	31	1125.51.04.21	Seitenblech	1
	0907.10.08.00	6kt-Mutter	12	32	0901.20.45.00	6kt-Schraube	3
	0911.10.08.00	Federring	12		0907.10.06.00	6kt-Mutter	3
17	0910.80.18.00	Scheibe	41		0910.15.06.00	Scheibe	3
18	0994.82.23.00	Schutztrichter	1		0911.10.06.00	Federring	3

Fortsetzung K 11

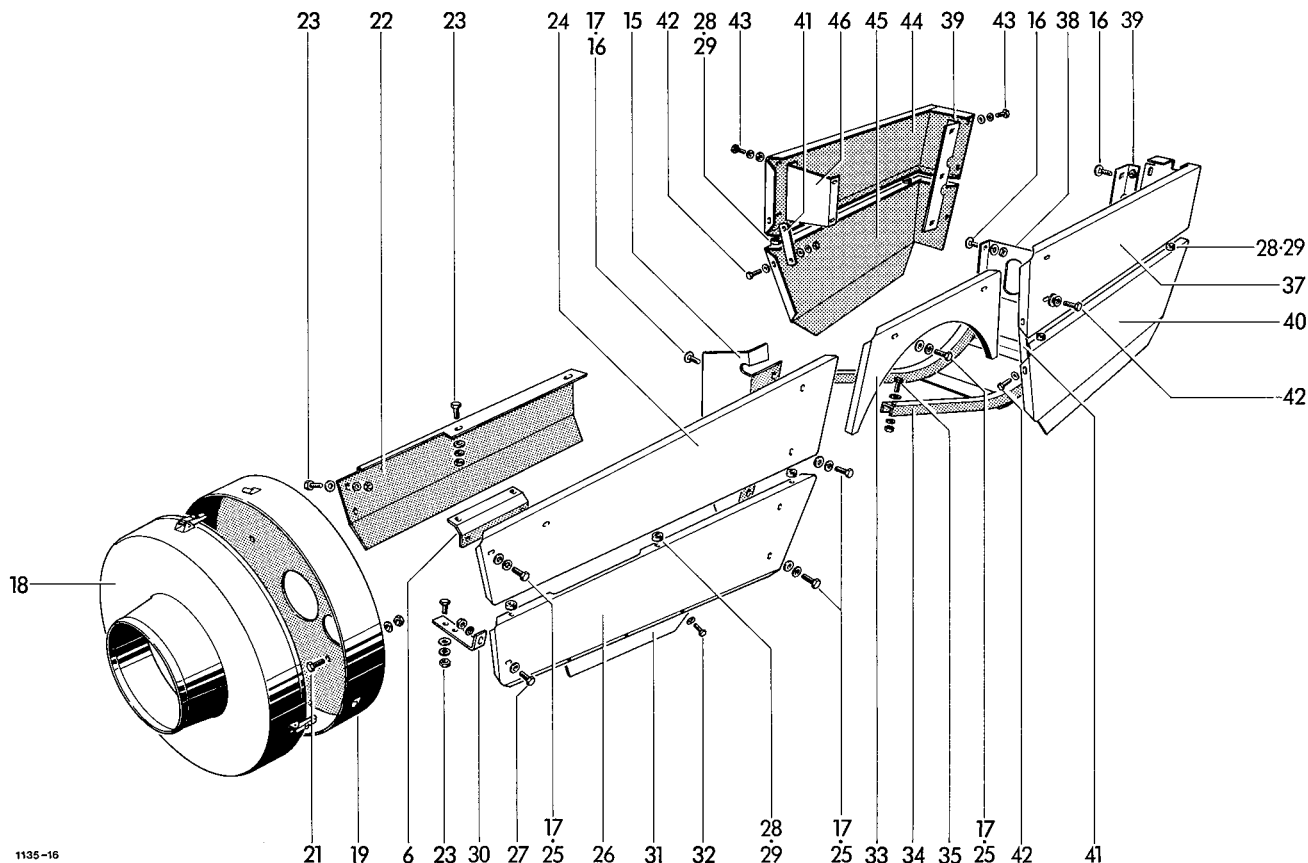

1135-16

33	1124.51.05.01	Mittelblech	1	52	0911.30.10.00	Federscheibe	2
34	1122.51.03.01	Nadelschutzbügel	1	53	0907.56.10.00	6kt-Mutter	1
35	0901.21.10.00	6kt-Schraube	2	54	1135.51.11.22	Leiste	2
	0907.10.10.00	6kt-Mutter	2	55	1125.51.13.01	Seitenblech	1
	0910.15.11.00	Scheibe	2	56-60	1135.51.13.18	Blende	1
	0911.10.10.00	Federring	2	56	1135.51.13.20	Profilblende	1
36*	0901.21.10.00	6kt-Schraube zu Nr.35	2	57	1135.51.13.21	Winkel	1
	0907.10.10.00	6kt-Mutter	2	58	1135.51.13.22	Winkel	1
	0911.10.10.00	Federring	2	59	0905.58.05.00	6kt-Blechschaube m.Scheibe	10
37	1135.51.08.01	Schwingenschutz	1	60	0905.59.05.00	Schnellbefestigung	10
38	1125.51.08.03	Halter	1	61	1123.51.14.01	Frontschutz	1
39	1135.51.08.07	Halter	2	62	1135.51.06.02	Blende	2
40	1135.51.08.18	Schwingenschutz	1	63	1135.51.06.03	Stirnkappe	2
41	1125.51.08.20	Lasche	2	64	0901.20.45.00	6kt-Schraube	10
42	0901.20.64.00	6kt-Schraube	8		0907.60.06.00	Sicherungsmutter	10
	0907.10.08.00	6kt-Mutter	8		0910.40.06.00	Scheibe	20
	0910.15.09.00	Scheibe	16	65-67	0938.29.81.00	Vorreiber, einschraubbar	6
	0911.10.08.00	Federring	8	65	0938.29.82.00	Knebelbetätigung	6
43	0901.20.64.00	6kt-Schraube	10	66	0938.29.83.00	Gehäuse mit Mutter	6
	0910.80.18.00	Scheibe	10	67	0938.29.84.00	Zunge	6
	0911.10.08.00	Federring	10	68	0940.61.40.00	Feder	2
44	1135.51.09.01	Schwingenschutz	1	69	1124.51.18.02	Federhalter	4
45	1135.51.09.18	Schwingenschutz	1	70	0901.10.24.00	6kt-Schraube	4
46	1124.51.08.18	Halter	1	71	0907.80.06.00	6kt-Mutter	4
47	1125.51.10.01	Binderhaube	1	72	0901.20.45.00	6kt-Schraube	8
48*	0938.98.59.00	Nutpuffer zu Nr.48	2		0907.10.06.00	6kt-Mutter	8
49	1125.51.11.01	Klappe	1		0910.40.06.00	Scheibe	16
50	1125.51.11.12	Stütze	1		0911.10.06.00	Federring	8
51	0901.21.11.00	6kt-Schraube	1				
	0907.10.10.00	6kt-Mutter	1				
	0911.10.10.00	Federring	1				

siehe auch K 10

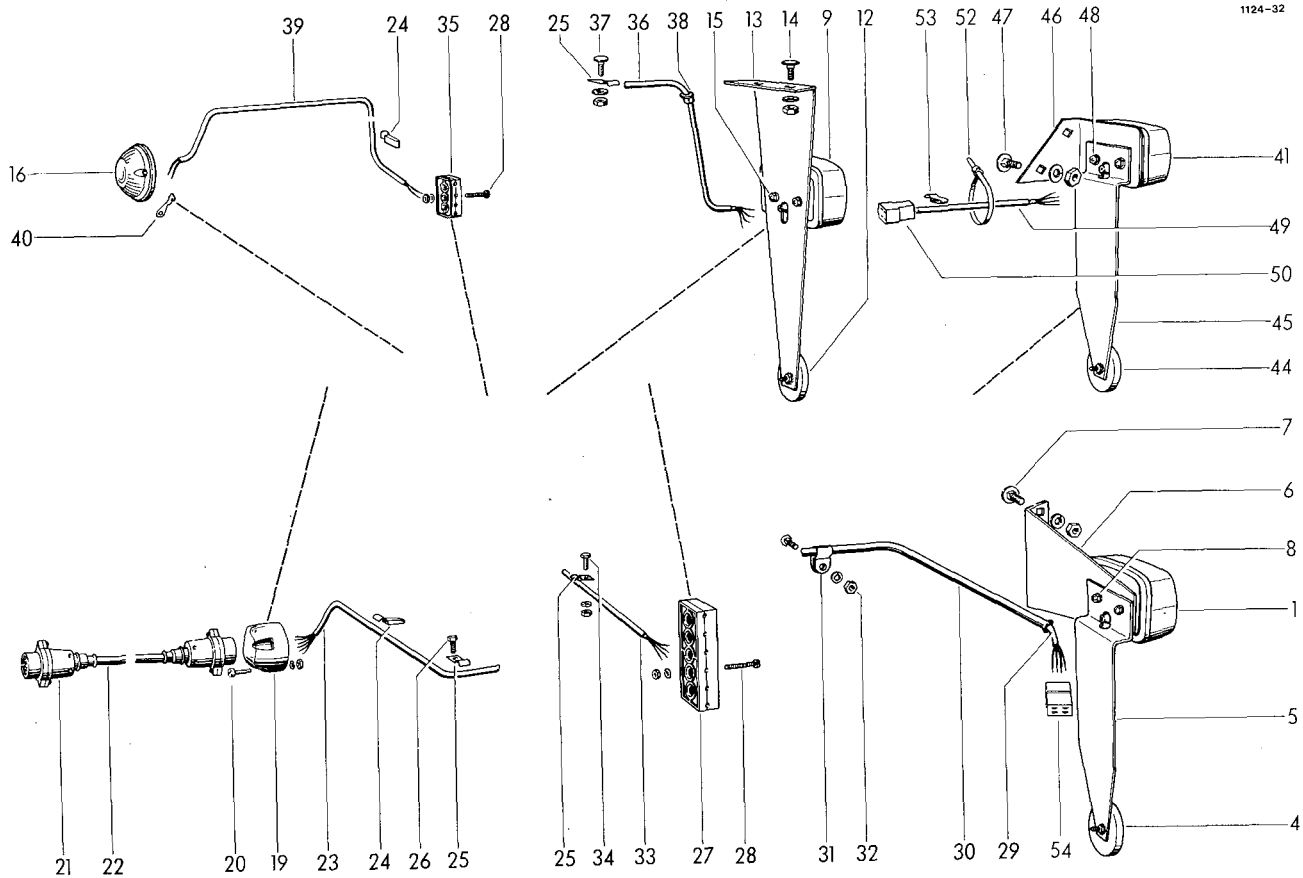

BELEUCHTUNG

1	0974.10.01.00	JOKON-Leuchte		1	18*	0902.24.47.00	Zylinderschraube zu Nr.16	1
2*	0974.20.38.00	Glühlampe	zu Nr.1	2		0907.10.05.00	6kt-Mutter	1
3*	0974.20.07.00	Glühlampe	zu Nr.1	1		0910.15.05.00	Scheibe	1
4	0974.42.01.00	JOKON-Rückstrahler		1		0911.10.05.00	Federring	1
5	1121.63.01.07	Winkel		1	19	0972.46.01.00	Steckdose	1
6	1121.63.01.08	Winkel		1	20	0902.24.52.00	Zylinderschraube	3
7	0903.10.70.00	Flachrundschaube		2		0907.10.05.00	6k-Mutter	3
	0907.10.10.00	6kt-Mutter		2		0911.10.05.00	Federring	3
	0911.10.10.00	Federring		2	21+22	0972.16.86.00	Verbindungskabel kpl.	1
8	0902.24.45.00	Zylinderschraube		2	21	0972.46.02.00	Stecker	2
	0907.10.05.00	6kt-Mutter		2	22	0972.16.36.00	Kunststoffkabel	1
	0911.10.05.00	Federring		2	23	0972.16.26.00	Kunststoffkabel	1
9	0974.10.02.00	JOKON-Leuchte		1	24	0972.62.11.00	Chassis-Kabelklemme	3
10*	0974.20.38.00	Glühlampe	zu Nr. 9	2	25	0938.50.08.00	Schelle	12
11*	0974.20.07.00	Glühlampe	zu Nr. 9	1	26	0905.19.11.00	Triformschraube	4
12	0974.42.01.00	JOKON-Rückstrahler		12	27	0972.51.36.00	Leistungsverbinder	1
13	1121.63.02.07	Halter		1	28	0902.24.31.00	Zylinderschraube	4
14	0903.10.40.00	Flachrundschaube	} entfällt bei Garn	2		0907.10.04.00	6kt-Mutter	4
	0907.10.08.00	6kt-Mutter		2		0911.10.04.00	Federring	4
	0911.10.08.00	Federring		2	29	0972.14.44.00	Kunststoffkabel	1
15	0902.24.43.00	Zylinderschraube		2	30	1116.63.06.22	Rohr	1
16	0974.10.40.00	JOKON-Leuchte		1	31	0938.50.12.00	Schelle	2
17*	0974.20.26.00	Glühlampe	zu Nr.16	1				

Fortsetzung K 21

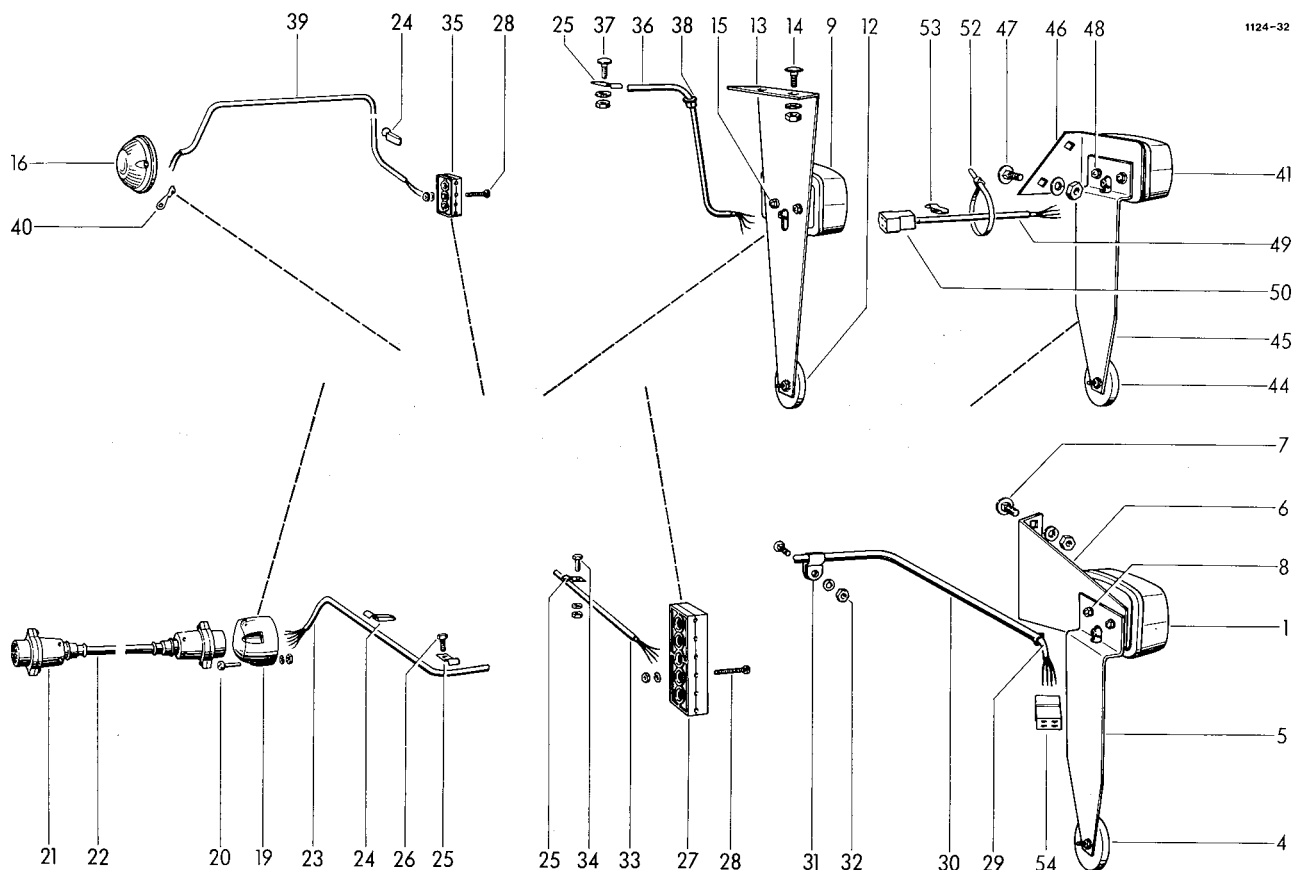

32	0903.10.42.00	Flachrundschraube	2	45	1121.63.01.07	Winkel	1
	0907.10.08.00	6kt-Mutter	2	46	1121.63.08.08	Halter	1
	0911.10.08.00	Federring	2	47	0903.10.40.00	Flachrundschraube	2
33	0972.14.54.00	Kunststoffkabel	1		0907.10.08.00	6kt-Mutter	2
34	0901.20.64.00	6kt-Schraube	5		0911.10.08.00	Federring	2
	0907.10.08.00	6kt-Mutter	5	48	0902.24.45.00	Zylinderschraube	2
	0911.10.08.00	Federring	5		0907.10.05.00	6kt-Mutter	2
35	0972.51.04.00	Leitungsverbinder	1		0911.10.05.00	Federring	2
36	0972.14.33.00	Kunststoffkabel	1	49	0972.14.33.00	Kunststoffkabel	1
37	0903.10.40.00	Flachrundschraube	2	50	0972.38.50.00	Flachsteckergehäuse	1
	0907.10.08.00	6kt-Mutter	2	51*	0972.38.14.00	Flachstecker zu Nr.50	4
	0911.10.08.00	Federring	2	52	0972.64.02.00	Panduit-Kabelbinder	3
38	0972.60.01.00	Heyco-Schnappdurchführung	1	53	0972.62.11.00	Chassis-Kabelklemme	3
39	0972.12.16.00	Kunststoffkabel	1	54	0972.38.49.00	Steckhülsegehäuse	1
40	0972.31.04.00	Kabelschuh	1	55*	0972.38.15.00	Steckhülse zu Nr.54	4
41	0974.10.01.00	JOKON-Leuchte	1	56*	0974.46.01.00	Seitenstrahler	4
42*	0974.20.38.00	Glühlampe zu Nr.41	2	57*	0974.41.01.00	Dreieckrückstrahler	2
43*	0974.20.07.00	Glühlampe zu Nr.41	1	58*	0907.10.05.00	6kt-Mutter zu Nr.57	4
44	0974.42.01.00	JOKON-Rückstrahler	1		0911.10.05.00	Federring	4

siehe auch K 20

Teilnummer	Seite Nr.	Teilnummer	Seite Nr.	Teilnummer	Seite Nr.	Teilnummer	Seite Nr.
0307.46.00.00	D 30 2	0712.16.00.00	E 10 15	0901.11.42.00	C 20 18	0901.20.68.00	B 10 34
0307.48.00.00	D 30 21	0714.80.00.00	D 31 57	0901.11.49.00	A 10 12	0901.20.68.00	B 41 37
0307.57.00.00	D 30 24	0715.01.00.00	D 40 22	0901.11.49.00	C 20 17	0901.20.68.00	F 11 58
0307.59.00.00	E 10 13	0715.02.00.00	F 10 7	0901.11.60.00	D 31 35	0901.20.68.00	H 60 7
0307.76.00.00	E 10 7	0716.09.00.00	D 30 7	0901.11.80.00	F 11 55	0901.20.68.00	K 10 28
0307.77.00.00	E 10 2	0718.88.00.00	D 30 29	0901.12.43.00	D 31 52	0901.20.70.00	B 41 35
0307.83.00.00	C 10 2	0719.11.00.00	D 20 9	0901.12.43.00	D 31 59	0901.20.70.00	K 10 8
0307.92.00.00	D 30 11	0719.27.00.00	D 31 34	0901.12.47.00	D 17 6	0901.20.74.00	B 10 18
0315.54.00.00	F 11 63	0719.32.00.00	D 31 45	0901.12.47.00	D 31 44	0901.20.75.00	D 20 17
0324.26.00.00	B 20 21	0719.37.00.00	C 10 1	0901.12.50.00	A 10 26	0901.21.06.00	B 40 9
0324.31.00.00	D 20 6	0719.47.00.00	D 30 1	0901.12.51.00	B 20 23	0901.21.06.00	B 41 48*
0324.79.00.00	B 20 21	0719.51.00.00	E 10 1	0901.12.52.00	B 25 28	0901.21.06.00	B 52 12
0324.79.00.00	G 20 20	0720.01.00.00	G 10 4	0901.20.45.00	B 41 63	0901.21.06.00	H 20 8
0324.81.00.00	H 60 8	0726.10.00.00	G 10 30	0901.20.45.00	C 40 15	0901.21.06.00	H 40 44
0324.91.00.00	G 10 11	0727.18.00.00	H 50 18	0901.20.45.00	D 40 16	0901.21.08.00	A 10 28
0325.20.00.00	B 20 20	0728.02.00.00	G 20 17	0901.20.45.00	G 10 40	0901.21.08.00	B 41 39*
0325.20.00.00	B 25 24	0730.13.00.00	B 11 20	0901.20.45.00	H 10 30	0901.21.08.00	B 52 14
0325.56.00.00	C 10 24	0730.35.00.00	D 31 43	0901.20.45.00	H 30 20	0901.21.08.00	C 20 24
0325.69.00.00	F 10 36	0736.68.00.00	C 10 27	0901.20.45.00	K 10 32	0901.21.08.00	G 30 9
0325.83.00.00	D 30 10	0736.77.00.00	C 10 19	0901.20.45.00	K 11 64	0901.21.10.00	A 10 43
0325.90.00.00	D 20 11	0736.78.00.00	C 10 14	0901.20.45.00	K 11 72	0901.21.10.00	C 30 19
0326.02.00.00	H 60 2	0736.79.00.00	C 10 15	0901.20.47.00	C 20 27	0901.21.10.00	D 31 33
0327.88.00.00	D 20 8	0736.85.00.00	B 10 19	0901.20.47.00	G 10 42	0901.21.10.00	G 30 16
0328.20.00.00	C 10 12	0736.87.00.00	B 10 30	0901.20.47.00	H 30 14	0901.21.10.00	H 10 13
0328.20.00.00	C 30 21	0753.04.00.00	oB 20 22	0901.20.64.00	C 20 14	0901.21.10.00	K 11 35
0328.22.00.00	D 31 49	0753.04.00.00	oB 25 26	0901.20.64.00	K 10 25	0901.21.10.00	K 11 36*
0328.35.00.00	B 10 22	0753.05.00.00	+B 20 22	0901.20.64.00	K 10 27	0901.21.11.00	C 10 34
0328.35.00.00	H 10 28	0753.05.00.00	+B 25 26	0901.20.64.00	K 11 42	0901.21.11.00	C 10 36
0328.36.00.00	B 10 33	0762.23.00.00	H 50 15	0901.20.64.00	K 11 43	0901.21.11.00	H 10 12
0328.39.00.00	B 10 21	0762.78.00.00	G 20 2	0901.20.64.00	K 21 34	0901.21.11.00	K 11 51
0328.39.00.00	B 10 32	0762.79.00.00	G 20 4	0901.20.66.00	B 40 2	0901.21.12.00	D 31 61
0328.46.00.00	F 10 26	0762.81.00.00	G 10 21	0901.20.66.00	B 40 4	0901.21.12.00	G 30 17
0328.53.00.00	F 10 13*	0762.82.00.00	G 10 27	0901.20.66.00	B 40 7	0901.21.12.00	H 60 4
0328.72.00.00	G 30 14	0762.83.00.00	H 50 17	0901.20.66.00	B 40 13	0901.21.13.00	H 60 9
0328.77.00.00	H 50 29	0762.84.00.00	H 50 2	0901.20.66.00	B 40 15	0901.21.45.00	B 20 19
0328.85.00.00	H 10 27	0764.04.00.00	H 40 25	0901.20.66.00	B 40 18	0901.21.45.00	B 25 22
0336.17.00.00	E 10 19	0764.04.00.00	H 40 31	0901.20.66.00	B 40 20	0901.21.45.00	C 20 5
0336.17.00.00	E 10 22	0764.17.00.00	H 40 2	0901.20.66.00	B 40 22	0901.21.49.00	D 40 30
0336.43.00.00	D 31 58	0764.19.00.00	H 40 33	0901.20.66.00	B 40 29	0901.21.50.00	C 10 13
0336.51.00.00	D 31 56	0765.28.00.00	C 30 17	0901.20.66.00	B 40 30	0901.21.50.00	C 30 22
0338.30.00.00	C 30 9	0765.29.00.00	H 40 1	0901.20.66.00	B 41 40	0901.21.50.00	F 10 28
0338.85.00.00	C 30 11	0901.10.16.00	H 40 47	0901.20.66.00	B 41 55*	0901.21.50.00	H 50 21
0339.37.00.00	B 10 15	0901.10.24.00	K 11 70	0901.20.66.00	B 41 56*	0901.21.51.00	B 51 3
0352.23.00.00	D 30 20	0901.10.26.00	B 41 62	0901.20.66.00	B 45 7	0901.21.53.00	B 10 17
0354.09.00.00	B 20 28	0901.10.50.00	D 20 5	0901.20.66.00	C 20 13	0901.22.11.00	D 30 22
0361.08.00.00	H 30 4	0901.10.66.00	B 10 39	0901.20.66.00	C 20 34*	0901.22.51.00	D 31 41
0362.21.00.00	G 10 12	0901.10.74.00	F 10 20	0901.20.66.00	D 40 7	0901.22.52.00	B 51 6
0362.22.00.00	G 10 18a	0901.11.03.00	C 10 37	0901.20.66.00	F 10 6	0901.22.52.00	D 20 12
0363.01.00.00	H 10 16	0901.11.05.00	B 52 4	0901.20.66.00	G 30 6	0901.22.52.00	D 31 65
0364.18.00.00	H 40 30	0901.11.05.00	C 30 13	0901.20.66.00	K 10 10	0901.70.21.00	H 40 20
0364.32.00.00	H 40 17	0901.11.05.00	F 10 2	0901.20.66.00	K 10 21	0901.70.41.00	E 10 32
0701.10.00.00	D 20 3	0901.11.08.00	B 25 11	0901.20.66.00	K 10 23	0901.80.46.00	C 30 4
0707.16.00.00	C 10 7	0901.11.08.00	H 40 43	0901.20.68.00	B 10 23	0901.80.63.00	B 10 9
0710.54.00.00	E 10 14	0901.11.17.00	F 10 34	0901.20.68.00	B 10 28	0901.80.65.00	B 10 8

Teilnummer	Seite Nr.	Teilnummer	Seite Nr.	Teilnummer	Seite Nr.	Teilnummer	Seite Nr.
0901.80.65.00	E 10 31	0903.10.71.00	B 41 31	0907.10.08.00	B 30 5	0907.10.10.00	H 50 34
0901.80.72.00	E 10 34	0903.10.71.00	B 52 7	0907.10.08.00	B 40 2	0907.10.10.00	K 11 35
0901.90.52.00	H 40 37	0903.10.71.00	B 52 17	0907.10.08.00	B 40 6	0907.10.10.00	K 11 36*
0901.98.10.00	oG 20 14	0903.10.71.00	C 30 24	0907.10.08.00	B 40 29	0907.10.10.00	K 11 51
0902.10.26.00	E 10 20	0903.10.71.00	G 10 16	0907.10.08.00	B 45 2	0907.10.10.00	K 20 7
0902.10.26.00	E 10 23	0903.10.71.00	G 10 17	0907.10.08.00	B 45 3	0907.10.12.00	B 10 5*
0902.10.63.00	C 10 33	0903.10.71.00	H 20 11	0907.10.08.00	C 20 12	0907.10.12.00	B 10 17
0902.11.03.00	D 31 50	0903.10.72.00	H 50 34	0907.10.08.00	C 20 30	0907.10.12.00	C 20 17
0902.16.24.00	G 20 27	0903.10.73.00	A 10 42	0907.10.08.00	E 10 28	0907.10.12.00	C 20 18
0902.20.44.00	D 30 25	0903.10.73.00	B 11 7	0907.10.08.00	F 10 5	0907.10.12.00	D 40 5
0902.24.24.00	G 10 39	0903.11.02.00	H 50 22	0907.10.08.00	F 10 6	0907.10.12.00	F 11 55
0902.24.31.00	K 20 28	0903.11.04.00	B 51 2	0907.10.08.00	F 10 20	0907.10.12.00	H 50 21
0902.24.43.00	K 20 15	0903.80.11.00	D 31 37	0907.10.08.00	G 30 6	0907.10.12.00	H 50 22
0902.24.45.00	B 45 17	0903.86.01.00	D 31 39	0907.10.08.00	H 10 4	0907.10.14.00	G 30 13
0902.24.45.00	K 20 8	0904.20.45.00	H 40 13	0907.10.08.00	H 10 19	0907.10.16.00	B 20 23
0902.24.45.00	K 21 48	0904.28.28.00	H 10 20	0907.10.08.00	H 10 22	0907.10.16.00	B 25 28
0902.24.47.00	K 20 18*	0904.60.46.00	D 40 20	0907.10.08.00	H 10 23	0907.10.16.00	B 51 6
0902.24.52.00	K 20 20	0904.60.56.00	B 10 13*	0907.10.08.00	H 10 26	0907.10.16.00	D 31 44
0902.24.60.00	H 40 29	0904.60.56.00	D 40 28	0907.10.08.00	H 30 10	0907.10.16.00	H 50 11
0902.30.63.00	H 30 2	0904.63.44.00	E 10 27	0907.10.08.00	K 10 16	0907.10.20.00	G 20 16
0902.40.20.00	H 10 19	0904.70.50.00	G 10 25	0907.10.08.00	K 10 21	0907.20.10.00	B 10 14*
0902.40.22.00	H 10 17	0905.19.11.00	C 20 4	0907.10.08.00	K 10 23	0907.22.04.00	G 10 39
0902.40.22.00	H 10 26	0905.19.11.00	C 20 7	0907.10.08.00	K 10 27	0907.22.10.00	C 10 36
0902.40.62.00	D 40 5	0905.19.11.00	C 40 16	0907.10.08.00	K 10 28	0907.22.10.00	D 31 63
0902.50.42.00	B 41 44	0905.19.11.00	K 20 26	0907.10.08.00	K 11 42	0907.56.10.00	K 11 53
0902.50.42.00	B 45 11	0905.58.05.00	K 11 59	0907.10.08.00	K 20 14	0907.56.16.00	D 17 7
0902.50.42.00	K 10 13	0905.59.05.00	K 11 60	0907.10.08.00	K 21 32	0907.60.06.00	K 11 64
0902.60.31.00	G 10 18b	0907.10.04.00	K 20 28	0907.10.08.00	K 21 34	0907.60.08.00	B 10 39
0902.60.63.00	B 10 5*	0907.10.05.00	B 45 17	0907.10.08.00	K 21 37	0907.60.08.00	B 30 8+9
0903.10.15.00	H 30 6	0907.10.05.00	H 40 47	0907.10.08.00	K 21 47	0907.60.08.00	B 40 4
0903.10.16.00	H 50 28	0907.10.05.00	K 20 8	0907.10.09.00	H 10 24	0907.60.08.00	B 40 7
0903.10.40.00	K 20 14	0907.10.05.00	K 20 18*	0907.10.10.00	A 10 28	0907.60.08.00	B 40 11
0903.10.40.00	K 21 37	0907.10.05.00	K 20 20	0907.10.10.00	B 10 16	0907.60.08.00	B 40 13
0903.10.40.00	K 21 47	0907.10.05.00	K 21 48	0907.10.10.00	B 40 9	0907.60.08.00	B 40 15
0903.10.41.00	B 30 8	0907.10.05.00	K 21 58*	0907.10.10.00	B 41 31	0907.60.08.00	B 40 18
0903.10.41.00	B 40 6	0907.10.06.00	B 41 44	0907.10.10.00	B 52 6	0907.60.08.00	B 40 20
0903.10.41.00	B 45 3	0907.10.06.00	B 41 63	0907.10.10.00	B 52 7	0907.60.08.00	B 40 22
0903.10.41.00	B 45 5	0907.10.06.00	B 45 11	0907.10.10.00	B 52 12	0907.60.08.00	B 40 28+30
0903.10.41.00	B 45 8	0907.10.06.00	C 40 15	0907.10.10.00	B 52 14	0907.60.08.00	B 41 34*
0903.10.41.00	C 20 12	0907.10.06.00	G 10 40	0907.10.10.00	B 52 17	0907.60.08.00	B 41 35+37
0903.10.41.00	C 20 30	0907.10.06.00	G 10 42	0907.10.10.00	C 10 36	0907.60.08.00	B 41 40
0903.10.41.00	F 10 5	0907.10.06.00	H 30 2	0907.10.10.00	C 30 13	0907.60.08.00	B 41 55*
0903.10.41.00	H 30 10	0907.10.06.00	H 30 6	0907.10.10.00	C 30 19	0907.60.08.00	B 41 56*
0903.10.41.00	K 10 16	0907.10.06.00	H 30 14	0907.10.10.00	C 30 24	0907.60.08.00	B 45 5+7
0903.10.42.00	B 30 5	0907.10.06.00	H 30 20	0907.10.10.00	D 31 62	0907.60.08.00	B 45 8
0903.10.42.00	B 30 9	0907.10.06.00	H 50 28	0907.10.10.00	F 10 2	0907.60.08.00	D 40 21
0903.10.42.00	B 40 28	0907.10.06.00	K 10 13	0907.10.10.00	F 10 34	0907.60.08.00	K 10 8
0903.10.42.00	B 41 34*	0907.10.06.00	K 10 32	0907.10.10.00	G 10 13	0907.60.08.00	K 10 10
0903.10.42.00	B 45 2	0907.10.06.00	K 11 72	0907.10.10.00	G 10 16	0907.60.10.00	A 10 42
0903.10.42.00	C 20 35*	0907.10.07.00	D 20 5	0907.10.10.00	G 10 17	0907.60.10.00	A 10 43
0903.10.42.00	K 21 32	0907.10.08.00	B 10 18	0907.10.10.00	G 30 16	0907.60.10.00	B 41 39*
0903.10.70.00	B 52 6	0907.10.08.00	B 10 28	0907.10.10.00	G 30 17	0907.60.10.00	B 41 48*
0903.10.70.00	K 20 7	0907.10.08.00	B 10 29	0907.10.10.00	H 10 12	0907.60.10.00	D 40 29
0903.10.71.00	B 10 16	0907.10.08.00	B 25 40	0907.10.10.00	H 20 11	0907.60.10.00	H 40 16

Teilnummer	Seite Nr.	Teilnummer	Seite Nr.	Teilnummer	Seite Nr.	Teilnummer	Seite Nr.
0907.80.06.00	B 41 62	0910.15.11.00	A 10 28	0910.73.10.00	E 10 17	0910.84.26.00	D 30 13
0907.80.06.00	K 11 71	0910.15.11.00	B 41 39*	0910.73.11.00	E 10 4	0910.85.09.00	K 10 29
0907.80.08.00	F 11 59*	0910.15.11.00	B 41 48*	0910.73.12.00	E 10 17	0910.88.21.00	D 40 11
0907.80.08.00	H 10 18	0910.15.11.00	C 20 24	0910.73.70.00	E 10 9	0910.89.11.00	D 31 64
0907.80.10.00	B 11 10	0910.15.11.00	C 30 13	0910.73.72.00	E 10 9	0910.89.12.00	H 40 19
0907.80.10.00	B 25 12	0910.15.11.00	G 10 16	0910.74.16.00	C 10 4	0910.89.90.00	D 20 19
0907.80.10.00	B 52 5	0910.15.11.00	G 30 16	0910.74.70.00	D 30 18	0910.89.93.00	C 10 18
0907.80.10.00	C 10 35	0910.15.11.00	G 30 17	0910.74.72.00	D 30 18	0910.90.12.00	H 40 21
0907.80.10.00	G 20 28	0910.15.11.00	H 20 11	0910.74.73.00	D 30 18	0911.10.04.00	K 20 28
0907.80.10.00	H 40 38	0910.15.11.00	H 50 33	0910.74.74.00	D 30 18	0911.10.05.00	B 45 17
0907.80.10.00	H 50 33	0910.15.11.00	H 60 6	0910.75.60.00	D 30 27	0911.10.05.00	H 40 47
0907.80.10.00	H 60 5	0910.15.11.00	K 11 35	0910.75.62.00	D 30 27	0911.10.05.00	K 20 8
0907.80.12.00	A 10 14	0910.15.18.00	B 20 30	0910.75.63.00	D 30 27	0911.10.05.00	K 20 18*
0907.80.12.00	B 51 4	0910.15.22.00	H 10 5	0910.75.64.00	D 30 27	0911.10.05.00	K 20 20
0907.80.12.00	D 40 14	0910.15.26.00	B 20 21	0910.76.45.00	B 25 14	0911.10.05.00	K 21 48
0907.80.12.00	F 10 29	0910.15.26.00	B 21 4	0910.80.18.00	B 30 5	0911.10.05.00	K 21 58*
0907.80.16.00	A 10 27	0910.15.26.00	B 25 25	0910.80.18.00	B 30 8	0911.10.06.00	B 41 44
0907.80.16.00	D 31 42	0910.15.26.00	C 20 21	0910.80.18.00	B 30 9	0911.10.06.00	B 41 63
0907.81.08.00	C 30 5	0910.15.26.00	H 20 9	0910.80.18.00	B 40 2	0911.10.06.00	B 45 11
0907.81.10.00	E 10 35	0910.25.17.00	B 10 25	0910.80.18.00	B 40 4	0911.10.06.00	C 20 27
0907.81.12.00	E 10 33	0910.25.17.00	C 40 12	0910.80.18.00	B 40 6	0911.10.06.00	C 40 15
0908.20.16.00	A 10 7	0910.25.17.00	G 10 32	0910.80.18.00	B 40 11	0911.10.06.00	D 40 16
0908.20.18.00	A 10 21	0910.25.31.00	B 20 4	0910.80.18.00	B 40 13	0911.10.06.00	G 10 43
0908.31.06.00	H 30 18	0910.25.31.00	B 25 3	0910.80.18.00	B 40 15	0911.10.06.00	G 10 45
0908.69.09.00	D 30 5	0910.30.17.00	H 40 39	0910.80.18.00	B 40 18	0911.10.06.00	H 10 30
0908.88.03.00	A 10 25	0910.40.05.00	B 45 17	0910.80.18.00	B 40 20	0911.10.06.00	H 30 2
0910.10.04.00	G 10 42	0910.40.06.00	B 41 44	0910.80.18.00	B 40 22	0911.10.06.00	H 30 6
0910.10.06.00	H 30 14	0910.40.06.00	B 41 63	0910.80.18.00	B 40 28	0911.10.06.00	H 30 14
0910.10.08.00	C 20 12a	0910.40.06.00	B 45 11	0910.80.18.00	B 40 30	0911.10.06.00	H 50 28
0910.10.08.00	C 20 36*	0910.40.06.00	D 40 16	0910.80.18.00	B 41 34*	0911.10.06.00	K 10 13
0910.10.10.00	B 25 11	0910.40.06.00	H 30 19	0910.80.18.00	B 41 35	0911.10.06.00	K 10 32
0910.10.13.00	B 51 2	0910.40.06.00	K 10 13	0910.80.18.00	B 41 37	0911.10.06.00	K 11 72
0910.10.13.00	B 51 3	0910.40.06.00	K 11 64	0910.80.18.00	B 41 40	0911.10.07.00	D 20 5
0910.10.13.00	B 52 17	0910.40.06.00	K 11 72	0910.80.18.00	B 41 55*	0911.10.08.00	B 10 18
0910.10.13.00	C 20 5	0910.40.09.00	B 25 40	0910.80.18.00	B 41 56*	0911.10.08.00	B 10 23
0910.10.21.00	B 11 22	0910.60.06.00	H 10 30	0910.80.18.00	B 45 2	0911.10.08.00	B 10 28
0910.10.21.00	B 20 7	0910.60.10.00	A 10 42	0910.80.18.00	B 45 3	0911.10.08.00	B 10 29
0910.10.21.00	B 25 32	0910.60.10.00	A 10 43	0910.80.18.00	B 45 5	0911.10.08.00	B 10 34
0910.10.21.00	G 10 14	0910.60.10.00	B 11 8	0910.80.18.00	B 45 7	0911.10.08.00	B 25 40
0910.15.05.00	K 20 18*	0910.60.10.00	B 52 15	0910.80.18.00	B 45 8	0911.10.08.00	B 30 5
0910.15.06.00	C 20 27	0910.60.10.00	H 10 12	0910.80.18.00	F 10 6	0911.10.08.00	B 40 2
0910.15.06.00	G 10 45	0910.60.10.00	H 10 13	0910.80.18.00	K 10 17	0911.10.08.00	B 40 6
0910.15.06.00	H 30 20	0910.60.10.00	H 50 34	0910.80.18.00	K 11 43	0911.10.08.00	B 40 7
0910.15.06.00	K 10 32	0910.64.06.00	H 30 6	0910.80.24.00	B 10 16	0911.10.08.00	B 40 29
0910.15.09.00	B 10 28	0910.70.43.00	H 10 33	0910.80.26.00	K 10 7	0911.10.08.00	B 45 2
0910.15.09.00	B 10 29	0910.70.49.00	H 10 32	0910.80.45.00	D 40 13	0911.10.08.00	B 45 3
0910.15.09.00	H 10 3	0910.72.01.00	D 30 15	0910.80.53.00	G 30 12	0911.10.08.00	C 20 12
0910.15.09.00	H 10 17	0910.72.03.00	D 30 15	0910.80.73.00	B 11 9	0911.10.08.00	C 20 13
0910.15.09.00	K 10 8	0910.72.04.00	D 30 15	0910.80.86.00	F 10 23	0911.10.08.00	C 20 14
0910.15.09.00	K 10 10	0910.72.05.00	G 20 6	0910.80.86.00	F 11 49	0911.10.08.00	C 20 30
0910.15.09.00	K 10 23	0910.72.51.00	C 10 10	0910.81.14.00	B 25 25	0911.10.08.00	D 20 17
0910.15.09.00	K 10 27	0910.72.75.00	E 10 12	0910.81.14.00	C 20 22	0911.10.08.00	D 40 7
0910.15.09.00	K 10 28	0910.72.77.00	E 10 12	0910.81.16.00	B 25 25	0911.10.08.00	E 10 20
0910.15.09.00	K 11 42	0910.72.79.00	C 30 15	0910.84.25.00	D 30 14	0911.10.08.00	F 10 5

Teilnummer	Seite Nr.	Teilnummer	Seite Nr.	Teilnummer	Seite Nr.	Teilnummer	Seite Nr.
0911.10.08.00	F 10 6	0911.10.12.00	B 10 17	0912.22.32.00	D 15 7	0916.11.12.00	G 10 33
0911.10.08.00	F 10 20	0911.10.12.00	B 11 13	0912.22.32.00	D 16 3	0916.11.12.00	H 10 6
0911.10.08.00	G 30 6	0911.10.12.00	B 20 19	0912.22.32.00	D 17 9	0916.11.13.00	B 20 8
0911.10.08.00	H 10 4	0911.10.12.00	B 25 22	0912.38.26.00	E 10 30	0916.11.13.00	F 11 37
0911.10.08.00	H 10 19	0911.10.12.00	C 10 13	0912.50.10.00	C 30 8	0916.11.13.00	F 11 46
0911.10.08.00	H 10 23	0911.10.12.00	C 20 5	0912.68.63.00	C 10 29	0916.11.15.00	A 10 22
0911.10.08.00	H 10 26	0911.10.12.00	C 20 17	0912.82.28.00	E 10 26	0916.11.15.00	G 20 21
0911.10.08.00	H 20 11	0911.10.12.00	C 20 18	0913.10.70.00	H 50 24	0916.11.16.00	F 10 15
0911.10.08.00	H 30 10	0911.10.12.00	C 30 22	0913.10.72.00	G 20 18	0916.11.24.00	B 21 5
0911.10.08.00	K 10 16	0911.10.12.00	D 40 5	0913.30.28.00	G 10 26	0916.11.24.00	H 20 10
0911.10.08.00	K 10 21	0911.10.12.00	D 40 30	0913.30.73.00	G 20 9	0916.11.28.00	C 30 14
0911.10.08.00	K 10 23	0911.10.12.00	H 50 21	0913.50.34.00	G 10 28	0916.11.49.00	B 20 3
0911.10.08.00	K 10 25	0911.10.12.00	H 50 22	0915.50.47.00	H 40 24*	0916.11.49.00	B 25 4
0911.10.08.00	K 10 27	0911.10.14.00	G 30 13	0915.50.53.00	H 40 32	0916.20.05.00	B 50 4
0911.10.08.00	K 10 28	0911.10.16.00	B 51 6	0915.50.57.00	H 40 12*	0916.21.03.00	C 20 33*
0911.10.08.00	K 11 42	0911.10.16.00	D 20 12	0915.51.24.00	B 11 6	0916.22.07.00	B 52 11
0911.10.08.00	K 11 43	0911.10.16.00	D 31 44	0915.51.26.00	H 40 24*	0916.22.07.00	F 11 39
0911.10.08.00	K 20 14	0911.10.16.00	D 31 65	0915.51.30.00	B 11 16	0916.22.07.00	F 11 65
0911.10.08.00	K 21 32	0911.10.16.00	H 50 11	0915.51.30.00	B 20 29	0916.22.12.00	+B 20 25
0911.10.08.00	K 21 34	0911.20.08.00	D 30 25	0915.51.32.00	B 11 5	0916.22.12.00	+B 25 41
0911.10.08.00	K 21 37	0911.20.08.00	E 10 23	0915.51.32.00	H 40 26*	0916.22.13.00	B 51 8
0911.10.08.00	K 21 47	0911.30.10.00	G 10 6	0915.51.32.00	H 40 32	0916.22.13.00	oB 20 25
0911.10.10.00	A 10 28	0911.30.10.00	K 11 52	0915.51.33.00	G 10 15	0916.22.13.00	oB 25 41
0911.10.10.00	B 10 16	0911.30.12.00	B 25 38	0915.51.34.00	B 25 33	0917.10.52.00	B 10 36
0911.10.10.00	B 40 9*	0911.30.12.00	H 40 20	0915.51.34.00	G 10 20	0917.31.46.00	C 40 10
0911.10.10.00	B 40 31	0911.40.10.00	H 40 45	0915.51.36.00	H 40 12*	0917.31.49.00	B 10 35
0911.10.10.00	B 52 6	0911.56.16.00	B 20 23	0915.51.54.00	B 11 21	0917.31.50.00	H 40 34
0911.10.10.00	B 52 7	0911.56.16.00	B 25 28	0915.51.58.00	B 20 17	0917.31.51.00	C 40 11
0911.10.10.00	B 52 12	0911.89.09.00	D 30 6	0915.51.58.00	B 25 23	0917.51.53.00	B 10 38
0911.10.10.00	B 52 14	0912.10.15.00	H 40 36	0915.51.58.00	G 20 23	0917.62.47.00	B 21 3
0911.10.10.00	B 52 17	0912.10.20.00	F 10 24	0915.51.59.00	B 25 10	0918.21.66.00	G 30 11
0911.10.10.00	C 10 33	0912.10.20.00	F 11 50	0915.51.60.00	C 20 25	0918.30.56.00	H 50 9
0911.10.10.00	C 10 34	0912.10.20.00	H 30 5	0915.51.79.00	B 51 11	0919.40.48.00	D 20 16
0911.10.10.00	C 10 37	0912.10.22.00	B 11 4	0915.51.87.00	C 20 9	0919.62.94.00	H 10 15
0911.10.10.00	C 30 13	0912.10.25.00	G 20 7	0915.51.87.00	G 10 23	0919.64.30.00	H 10 21
0911.10.10.00	C 30 19	0912.10.35.00	E 10 11	0915.51.87.00	H 50 12	0920.10.81.00	H 40 7
0911.10.10.00	C 30 24	0912.10.40.00	C 10 6	0915.51.88.00	G 20 19	0920.10.82.00	H 40 8
0911.10.10.00	D 31 33	0912.10.40.00	E 10 5	0915.51.88.00	H 40 46	0920.10.83.00	H 40 9
0911.10.10.00	F 10 2	0912.10.45.00	B 25 13	0915.51.88.00	H 50 16	0920.11.25.00	G 10 19
0911.10.10.00	F 10 34	0912.10.45.00	H 50 6	0915.52.04.00	H 40 11	0920.11.25.00	H 40 10
0911.10.10.00	G 10 16	0912.10.50.00	H 40 5	0915.52.21.00	B 25 37	0920.12.21.00	F 10 25
0911.10.10.00	G 10 17	0912.15.27.00	D 31 55	0915.52.22.00	D 10 9	0920.12.37.00	G 30 4
0911.10.10.00	G 30 9	0912.15.55.00	C 10 9	0915.52.22.00	D 15 12	0920.12.41.00	G 10 2
0911.10.10.00	G 30 16	0912.15.62.00	D 40 26	0915.52.22.00	D 16 7	0920.12.41.00	G 30 2
0911.10.10.00	G 30 17	0912.15.68.00	C 10 5	0915.52.22.00	D 17 12	0920.12.41.00	H 10 8
0911.10.10.00	H 10 12	0912.15.72.00	D 31 47	0915.62.70.00	E 10 18	0920.12.94.00	H 50 8
0911.10.10.00	H 10 13	0912.15.75.00	B 25 7	0916.10.43.00	B 10 37	0920.13.23.00	G 20 15
0911.10.10.00	H 20 8	0912.15.75.00	H 50 4	0916.10.95.00	G 10 8	0920.13.25.00	H 20 3
0911.10.10.00	H 50 34	0912.15.80.00	D 30 19	0916.10.97.00	B 10 26	0920.13.30.00	H 20 2
0911.10.10.00	K 11 35	0912.15.80.00	E 10 6	0916.10.97.00	C 40 13	0920.15.43.00	F 10 8
0911.10.10.00	K 11 36*	0912.15.80.00	H 40 4	0916.10.97.00	H 40 39	0920.15.43.00	F 11 41
0911.10.10.00	K 11 51	0912.16.15.00	C 10 23	0916.11.01.00	A 10 8	0920.16.79.00	D 30 9
0911.10.10.00	K 20 7	0912.22.28.00	D 15 6	0916.11.12.00	B 20 13	0920.20.71.00	F 10 12
0911.10.12.00	B 10 5*	0912.22.32.00	D 10 6	0916.11.12.00	B 25 17	0920.20.80.00	F 10 19



Teilnummer	Seite Nr.	Teilnummer	Seite Nr.	Teilnummer	Seite Nr.	Teilnummer	Seite Nr.
0920.20.80.00	F 10 33	0925.60.21.00	D 30 31	0930.42.47.00	+D 10 10	0938.90.16.00	D 31 51
0920.21.15.00	D 40 18	0925.60.22.00	D 30 31	0930.42.48.00	+D 10 11	0938.90.40.00	B 40 16
0920.30.02.00	D 20 20	0925.60.35.00	D 31 32	0930.44.12.00	+D 16 12	0938.90.40.00	B 41 46
0920.70.20.00	F 10 18	0925.60.36.00	D 31 32	0930.44.14.00	+D 17 19	0938.90.40.00	K 10 2
0922.10.27.00	D 20 10	0925.60.37.00	D 31 32	0930.44.21.00	+D 15 20	0938.90.70.00	B 21 19
0922.10.28.00	D 30 16	0926.10.05.00	D 15 10	0930.44.22.00	D 10 16	0938.90.70.00	C 40 19
0922.12.19.00	D 20 7	0926.10.05.00	D 17 10	0930.44.72.00	+D 17 18	0938.94.01.00	D 20 2*
0922.12.46.00	C 10 8	0926.10.10.00	D 10 7	0930.44.73.00	+D 16 11	0938.96.17.00	B 10 20
0922.12.48.00	C 10 3	0926.10.10.00	D 15 8	0930.44.80.00	+D 15 19	0938.96.18.00	B 10 31
0922.12.49.00	B 25 6	0926.10.10.00	D 16 4	0930.44.81.00	D 10 15	0938.98.59.00	K 11 48*
0922.12.49.00	H 50 3	0926.10.13.00	G 10 35*	0930.45.07.00	D 15 16	0939.29.80.00	B 11 19
0922.12.50.00	H 40 3	0926.10.42.00	F 10 9*	0930.45.20.00	D 17 16	0939.50.49.00	B 11 12
0922.12.59.00	E 10 3	0926.10.42.00	F 11 42	0930.45.22.00	D 10 13	0939.50.49.00	B 20 18
0922.12.59.00	E 10 16	0926.11.01.00	G 20 11	0930.45.30.00	D 16 13	0939.50.49.00	B 25 21
0922.12.61.00	E 10 8	0926.76.18.00	D 31 38	0930.45.31.00	D 15 17	0940.10.21.00	C 10 21
0922.12.69.00	E 10 10	0930.10.07.00	D 16 1-14	0930.45.80.00	D 16 9	0940.10.71.00	H 30 17
0922.12.86.00	C 30 18	0930.10.08.00	D 17 1-20	0930.46.10.00	B 25 39	0940.12.11.00	G 10 22
0922.18.03.00	C 30 7	0930.10.12.00	D 10 1-17	0930.49.02.00	D 10 17	0940.12.70.00	H 40 15
0922.40.07.00	D 31 46	0930.10.13.00	D 15 22*	0930.49.02.00	D 15 21	0940.13.61.00	H 40 41
0922.50.04.00	A 10 6	0930.12.96.00	D 15 23*	0930.49.02.00	D 16 14	0940.14.21.00	H 50 32
0922.50.06.00	A 10 4	0930.14.03.00	D 15 1-21	0930.49.02.00	D 17 20	0940.19.52.00	G 20 26
0922.58.04.00	D 30 4	0930.14.04.00	D 15 24*	0930.50.40.00	D 10 14	0940.20.36.00	G 10 34
0922.58.13.00	D 30 28	0930.20.07.00	D 31 54	0930.50.40.00	D 15 18	0940.23.31.00	B 20 9
0922.58.16.00	D 30 3	0930.20.14.00	D 10 5	0930.50.40.00	D 16 10	0940.23.31.00	B 25 34
0922.58.20.00	D 30 26	0930.20.14.00	D 16 2	0930.50.40.00	D 17 17	0940.23.47.00	H 10 31
0922.78.07.00	D 40 25	0930.20.14.00	D 17 8	0930.54.01.00	+D 16 8	0940.24.31.00	B 10 27
0922.78.13.00	G 20 3	0930.20.16.00	D 15 5	0935.11.18.00	C 20 38*	0940.29.91.00	B 11 23
0922.78.13.00	G 20 5	0930.22.18.00	D 10 1	0935.13.14.00	B 50 2	0940.29.94.00	B 11 18
0922.78.14.00	D 30 12	0930.22.18.00	D 17 1	0935.13.53.00	B 50 7	0940.34.11.00	G 20 8
0922.88.02.00	B 20 15	0930.22.19.00	D 17 5	0935.13.65.00	B 52 8	0940.34.92.00	G 10 29
0922.88.02.00	B 25 19	0930.22.21.00	D 15 1	0936.49.79.00	B 20 10	0940.52.24.00	C 30 12
0922.93.19.00	H 40 18	0930.22.60.00	D 15 9	0936.49.79.00	B 25 35	0940.52.25.00	C 30 10
0922.96.27.00	C 10 28	0930.26.69.00	D 10 8	0936.73.50.00	K 10 20*	0940.52.99.00	H 30 7
0924.20.01.00	F 10 4	0930.26.69.00	D 17 11	0937.19.03.00	B 52 10	0940.57.63.00	C 20 28
0924.20.30.00	C 30 23	0930.26.70.00	D 10 12	0937.25.26.00	C 20 37*	0940.61.40.00	B 41 60
0924.20.43.00	H 50 19+20	0930.26.70.00	D 16 6	0937.52.49.00	H 30 1	0940.61.40.00	K 11 68
0924.20.44.00	H 50 19	0930.26.70.00	D 17 15	0938.29.81.00	B 41 57-59	0940.63.44.00	G 10 5
0924.20.45.00	H 50 20	0930.26.73.00	D 15 11	0938.29.81.00	B 45 12-14	0940.66.84.00	G 30 7
0924.21.50.00	H 50 14	0930.26.75.00	D 15 15	0938.29.81.00	K 11 65-67	0940.67.91.00	H 40 40
0924.50.05.00	H 40 35	0930.28.01.00	D 10 4	0938.29.82.00	B 41 57	0940.72.61.00	F 11 51
0924.50.27.00	D 40 8	0930.28.01.00	D 15 4	0938.29.82.00	B 45 12	0940.72.62.00	F 11 52
0924.51.18.00	H 10 2	0930.28.01.00	D 17 4	0938.29.82.00	K 11 65	0940.72.63.00	F 11 53
0925.11.01.00	D 30 8	0930.34.63.00	D 16 1	0938.29.83.00	B 41 58	0940.74.26.00	H 40 14
0925.11.93.00	D 31 48	0930.40.26.00	D 10 3	0938.29.83.00	B 45 13	0940.74.41.00	D 20 14
0925.14.40.00	D 30 17	0930.40.26.00	D 15 3	0938.29.83.00	K 11 66	0940.74.61.00	H 10 25
0925.18.85.00	D 30 30	0930.40.26.00	D 17 3	0938.29.84.00	B 41 59	0940.86.41.00	B 51 10
0925.20.36.00	H 40 10a*	0930.41.03.00	D 10 2	0938.29.84.00	B 45 14	0940.88.39.00	C 10 22
0925.30.20.00	D 40 9	0930.41.03.00	D 15 2	0938.29.84.00	K 11 67	0940.91.70.00	B 40 10
0925.31.20.00	D 40 10	0930.41.03.00	D 17 2	0938.31.54.00	B 41 43	0940.96.01.00	C 20 15
0925.40.10.00	D 31 40	0930.42.32.00	+D 16 5	0938.31.54.00	B 45 10	0942.18.11.00	A 10 2-11
0925.40.18.00	B 21 14*	0930.42.33.00	+D 17 14	0938.31.54.00	K 10 12	0942.18.16.00	A 10 15-25
0925.40.21.00	B 21 21*	0930.42.34.00	+D 17 13	0938.50.08.00	K 20 25	0942.19.21.00	A 10 2
0925.50.48.00	D 40 27	0930.42.45.00	+D 15 13	0938.50.12.00	K 20 31	0942.19.23.00	A 10 15
0925.60.20.00	D 30 31	0930.42.46.00	+D 15 14	0938.79.02.00	B 41 42	0942.20.20.00	A 10 17

Teilnummer	Seite Nr.	Teilnummer	Seite Nr.	Teilnummer	Seite Nr.	Teilnummer	Seite Nr.
0942.20.21.00	A 10 20	0972.14.33.00	K 21 36	1104.22.18.36	G 30 10	1116.33.03.37	F 11 48
0942.21.40.00	A 10 16	0972.14.33.00	K 21 49	1105.05.01.05	B 20 2	1116.33.03.38	F 11 45
0942.21.43.00	A 10 3	0972.14.44.00	K 20 29	1105.05.01.05	B 25 2	1116.33.03.39	F 10 22
0942.22.20.00	A 10 19	0972.14.54.00	K 21 33	1105.07.02.01	B 20 11	1116.33.03.46	F 11 54
0942.22.60.00	A 10 18	0972.16.26.00	K 20 23	1105.07.02.01	B 25 15	1116.33.03.55	F 11 57
0942.22.80.00	A 10 24	0972.16.36.00	K 20 22	1105.07.02.07	B 20 12	1116.33.03.77	F 11 43
0942.22.83.00	A 10 10	0972.16.86.00	K 20 21+22	1105.07.02.07	B 25 16	1116.33.03.79	F 11 56
0942.24.81.00	A 10 9	0972.31.04.00	K 21 40	1105.07.02.09	B 20 14	1116.33.03.91	F 11 44
0942.24.98.00	A 10 23	0972.38.14.00	K 21 51*	1105.07.02.09	B 25 18	1116.33.03.92	F 11 44
0942.26.02.00	A 10 5	0972.38.15.00	K 21 55*	1105.07.02.11	B 20 16	1116.33.03.94	F 11 44
0942.89.81.00	A 10 11	0972.38.49.00	K 21 54	1105.07.02.11	B 25 20	1116.33.03.95	F 11 44
0944.10.15.00	A 10 29-31	0972.38.50.00	K 21 50	1105.29.05.32	H 50 25	1116.63.06.22	K 20 30
0944.10.34.00	A 10 35-37	0972.46.01.00	K 20 19	1105.29.10.00	G 20 24-29	1116.87.05.07	B 21 9
0944.10.60.00	A 10 32-34	0972.46.02.00	K 20 21	1105.29.10.01	G 20 24	1116.87.05.11	B 21 9-11
0944.20.14.00	A 10 29	0972.51.04.00	K 21 35	1105.29.10.13	G 20 25	1120.34.02.14	F 10 14
0944.20.34.00	A 10 35	0972.51.36.00	K 20 27	1105.29.10.16	G 20 29	1120.34.02.44	F 10 11
0944.20.60.00	A 10 32	0972.60.01.00	K 21 38	1105.81.06.01	B 50 6	1120.34.04.01	F 10 30
0944.20.71.00	A 10 38	0972.62.11.00	K 20 24	1105.81.90.01	B 50 8	1120.72.00.00	H 40 1-47
0944.30.14.00	A 10 30*	0972.62.11.00	K 21 53	1109.04.02.14	B 11 19-21	1120.72.01.01	H 40 1-5
0944.30.21.00	A 10 36*	0972.64.01.00	B 21 20	1109.16.02.23	D 40 15	1120.72.01.03	H 40 2-4
0944.30.60.00	A 10 33*	0972.64.02.00	K 21 52	1109.17.02.05	D 40 12	1120.72.05.01	H 40 33-36
0944.30.68.00	A 10 39*	0974.10.01.00	K 20 1	1109.22.01.37	H 10 29	1120.72.05.02	H 40 33+34
0944.51.16.00	A 10 31	0974.10.01.00	K 21 41	1109.22.11.58	G 10 31	1120.72.05.15	H 40 42
0944.51.16.00	A 10 37	0974.10.02.00	K 20 9	1109.25.01.10	H 50 7-10	1120.72.08.01	H 40 6
0944.51.64.00	A 10 34	0974.10.40.00	K 20 16	1109.25.01.48	H 50 7	1120.72.09.15	H 50 31
0944.51.68.00	A 10 40	0974.20.07.00	K 20 3*	1109.26.51.36	H 20 6	1120.72.10.00	H 40 27-32
0944.80.19.00	A 10 38-40	0974.20.07.00	K 20 11*	1109.26.51.45	H 20 7	1120.72.10.01	H 40 27
0944.90.71.00	C 20 20	0974.20.07.00	K 21 43*	1115.05.91.01	+B 20 24	1121.14.06.03	D 31 53
0948.90.01.00	D 20 18*	0974.20.26.00	K 20 17*	1115.05.91.01	+B 25 29	1121.14.06.03	D 31 60
0951.11.18.00	B 21 1	0974.20.38.00	K 20 2*	1115.22.16.13	H 30 3	1121.22.01.14	H 10 14
0951.11.19.00	C 40 1	0974.20.38.00	K 20 10*	1115.81.03.01	B 50 1	1121.22.05.51	H 30 11
0951.16.06.00	F 10 10	0974.20.38.00	K 21 42*	1115.81.91.01	B 50 9	1121.22.05.52	H 30 12
0951.51.18.00	B 21 2*	0974.41.01.00	K 21 57*	1116.03.02.05	B 10 6	1121.22.05.57	H 30 13
0952.13.03.00	C 40 6	0974.42.01.00	K 20 4	1116.03.02.06	B 10 7	1121.34.03.01	F 11 40
0952.21.06.00	B 21 12	0974.42.01.00	K 20 12	1116.03.02.40	B 10 10*	1121.34.03.11	F 11 47
0954.11.84.00	C 40 3	0974.42.01.00	K 21 44	1116.03.02.41	B 10 12*	1121.34.04.00	F 11 62+63
0954.12.72.00	B 21 13	0974.46.01.00	K 21 56*	1116.04.03.03	B 11 3	1121.34.04.01	F 11 62
0954.31.01.00	B 21 17	0982.10.02.00	H 40 28	1116.04.03.11	B 11 11	1121.41.01.12	C 10 11
0954.31.01.00	C 40 17	0982.20.11.00	B 10 2	1116.14.01.40	D 31 36	1121.41.02.10	C 10 16
0954.31.22.00	B 21 15	0982.25.13.00	D 40 2	1116.14.01.46	D 30 23	1121.41.04.05	C 10 30
0954.31.22.00	C 40 9	0990.46.02.00	B 51 9-12	1116.14.02.01	D 20 1	1121.41.05.06	C 10 17
0954.31.80.00	C 40 7	0990.46.05.00	B 51 9-11	1116.14.02.15	D 20 13	1121.41.05.12	C 10 20
0954.32.10.00	B 21 18	0990.46.06.00	B 51 9	1116.14.02.19	D 20 15	1121.42.02.06	C 30 2
0954.32.10.00	C 40 18	0990.46.07.00	B 51 12	1116.14.02.33	D 20 4	1121.44.51.05	C 20 29
0954.62.42.00	C 40 14	0994.10.31.00	B 45 15	1116.14.02.35	D 20 21*	1121.63.01.07	K 20 5
0955.12.33.00	B 21 7	0994.10.32.00	B 45 16	1116.22.03.12	H 60 1	1121.63.01.07	K 21 45
0955.31.16.00	B 21 6	0994.82.15.00	K 10 19	1116.22.14.00	H 30 15-20	1121.63.01.08	K 20 6
0955.60.33.00	B 21 8	0994.82.19.00	C 20 26	1116.22.14.01	H 30 15	1121.63.02.07	K 20 13
0955.60.43.00	C 40 8	0994.82.23.00	K 10 18	1116.22.14.05	H 30 16	1121.63.08.08	K 21 46
0955.91.10.00	B 21 10	0995.10.01.00	G 10 38	1116.26.05.01	H 20 1	1121.81.01.01	B 51 5
0955.91.10.00	C 40 4	0995.10.33.00	G 10 39*	1116.26.51.06	G 20 22	1122.03.05.11	B 10 3
0955.96.08.00	B 21 11*	0995.10.34.00	G 10 40	1116.29.15.05	G 20 12-17	1122.03.05.12	B 10 4
0955.96.08.00	C 40 5*	1101.22.08.18	H 60 3	1116.29.15.13	G 20 13	1122.03.05.16	B 10 4
0972.12.16.00	K 21 39	1103.22.11.31	G 10 24	1116.33.03.36	F 11 44	1122.03.14.01	B 10 30-34

Teilnummer	Seite Nr.	Teilnummer	Seite Nr.	Teilnummer	Seite Nr.	Teilnummer	Seite Nr.
1122.04.08.12	B 11 15	1124.25.01.20	H 50 13	1125.16.08.15	D 40 23	1135.32.02.08	B 40 8
1122.22.05.22	H 30 9	1124.25.01.31	H 50 23	1125.20.03.01	E 10 21	1135.32.03.01	B 40 12
1122.51.03.01	K 11 34	1124.25.02.01	G 20 1	1125.20.03.09	E 10 24	1135.32.05.02	B 40 19
1122.80.01.01	B 52 1	1124.25.02.06	G 20 2+3	1125.22.01.60	H 10 7	1135.32.06.01	B 40 21
1122.80.03.01	B 52 2	1124.25.02.10	G 20 4+5	1125.25.01.01	H 50 1	1135.32.06.27	B 40 24
1122.80.03.05	B 52 3	1124.25.03.01	H 50 26-30	1125.25.01.02	H 50 2-11	1135.32.06.32	B 40 25
1122.80.03.30	B 52 13	1124.25.03.02	H 50 26	1125.25.01.03	H 50 2-6	1135.32.06.37	B 40 23
1122.89.00.00	B 51 1-12	1124.25.03.05	H 50 27	1125.31.04.12	B 30 7	1135.32.06.43	B 40 26
1122.89.01.01	B 51 1	1124.25.03.16	H 50 30	1125.32.03.08	B 40 14	1135.32.06.48	B 40 27
1123.31.01.11	B 30 2	1124.26.01.01	G 20 10	1125.32.04.03	B 40 17	1135.32.07.01	B 40 32
1123.42.02.01	C 30 1	1124.26.04.15	H 20 4	1125.34.01.00	F 10 1	1135.32.08.01	B 41 36
1123.42.02.16	C 30 6-8	1124.34.01.11	F 11 61	1125.34.02.01	F 10 3	1135.32.08.09	B 41 38
1123.42.02.18	C 30 6	1124.34.03.18	F 10 16	1125.34.07.09	F 11 64	1135.32.09.02	B 41 41
1123.42.02.37	C 30 16	1124.34.03.20	F 10 17	1125.34.09.01	F 11 60	1135.32.10.01	B 41 45
1123.42.04.10	C 20 3	1124.34.03.24	F 10 32	1125.38.03.01	B 45 9	1135.32.10.13	B 41 47
1123.42.06.35	C 20 8	1124.34.04.01	F 10 27	1125.41.03.01	C 10 25	1135.32.10.18	B 41 49
1123.42.92.01	C 20 31*	1124.34.07.01	F 10 31-33	1125.42.05.01	C 20 6	1135.32.10.26	B 41 50
1123.51.14.01	K 11 61	1124.34.07.03	F 10 31	1125.51.01.28	K 10 9	1135.32.10.29	B 41 51
1124.04.03.01	B 11 1	1124.34.07.09	F 10 35	1125.51.04.21	K 10 31	1135.32.10.37	B 41 52
1124.04.03.02	B 11 2	1124.34.07.16	F 11 38	1125.51.08.03	K 11 38	1135.32.10.46	B 41 53
1124.05.05.20	B 21 16	1124.41.04.01	C 10 26	1125.51.08.20	K 11 41	1135.32.10.48	B 41 54
1124.05.11.01	B 20 27	1124.41.04.10	C 10 31	1125.51.10.01	K 11 47	1135.34.03.01	F 10 7-9
1124.07.02.13	B 25 9	1124.41.06.01	C 10 32	1125.51.11.01	K 11 49	1135.38.01.01	B 45 1
1124.07.04.06	B 20 26	1124.42.03.07	C 30 20	1125.51.11.12	K 11 50	1135.38.02.01	B 45 4
1124.07.04.06	B 20 26	1124.42.04.18	C 20 2	1125.51.13.01	K 11 55	1135.38.02.08	B 45 6
1124.07.04.06	B 25 27	1124.42.06.15	C 20 10	1126.32.07.07	B 40 33	1135.42.01.01	C 20 1
1124.07.04.07	B 25 27	1124.42.06.20	C 20 11	1132.21.01.01	G 30 1+2	1135.42.07.03	C 20 16
1124.07.10.01	B 25 36	1124.42.08.10	C 20 23	1132.21.01.02	G 30 1	1135.51.01.01	K 10 1
1124.16.04.03	D 40 3	1124.42.09.01	C 20 19	1132.21.01.14	G 30 3+4	1135.51.01.09	K 10 4
1124.16.04.04	D 40 4	1124.42.92.08	C 20 32*	1132.21.01.15	G 30 3	1135.51.01.35	K 10 11-13
1124.16.04.10	D 40 6	1124.51.01.06	K 10 3	1132.21.51.01	G 30 15	1135.51.01.36	K 10 11
1124.16.09.01	D 40 17	1124.51.01.12	K 10 6	1132.21.51.02	G 30 15	1135.51.01.43	K 10 12-14
1124.16.09.10	D 40 19	1124.51.01.57	K 10 5	1132.26.04.22	H 20 5	1135.51.01.44	K 10 14
1124.21.02.01	G 30 5	1124.51.01.61	K 10 15	1132.90.01.01	B 25 1	1135.51.06.02	K 11 62
1124.21.02.09	G 30 10-13	1124.51.03.01	K 10 22	1132.90.02.01	B 25 5-7	1135.51.06.03	K 11 63
1124.22.01.01	H 10 1-6	1124.51.04.01	K 10 24	1132.90.02.03	B 25 5	1135.51.08.01	K 11 37
1124.22.01.02	H 10 1	1124.51.04.06	K 10 26	1132.90.02.12	B 25 8	1135.51.08.07	K 11 39
1124.22.01.66	H 10 9	1124.51.04.15	K 10 30	1135.	B 41 41+42	1135.51.08.18	K 11 40
1124.22.01.67	H 10 10	1124.51.05.01	K 11 33	1135.02.01.01	A 10 1	1135.51.09.01	K 11 44
1124.22.01.68	H 10 11	1124.51.08.18	K 11 46	1135.02.02.01	A 10 41	1135.51.09.18	K 11 45
1124.22.11.01	G 10 1-8	1124.51.18.02	B 41 61	1135.03.04.00	B 10 1	1135.51.11.22	K 11 54
1124.22.11.02	G 10 1	1124.51.18.02	K 11 69	1135.04.08.01	B 11 14	1135.51.13.18	K 11 56-60
1124.22.11.10	G 10 3	1124.80.03.09	B 52 9	1135.04.09.01	B 11 17	1135.51.13.20	K 11 56
1124.22.11.17	G 10 7	1124.80.03.18	B 52 9-11	1135.16.09.16	D 40 24	1135.51.13.21	K 11 57
1124.22.11.19	G 10 9	1125.03.13.01	B 10 19-23	1135.20.04.01	E 10 25	1135.51.13.22	K 11 58
1124.22.11.26	G 10 10	1125.03.13.10	B 10 24	1135.20.04.05	E 10 29	1135.80.03.37	B 52 16
1124.22.11.39	G 10 18-20	1125.05.01.01	B 20 1	1135.31.01.01	B 30 1	1240.23.03.00	H 40 22-26
1124.22.11.40	G 10 18	1125.05.02.01	B 20 5	1135.31.01.02	B 30 3	1240.23.03.01	H 40 22
1124.22.11.46	G 10 21-26	1125.05.02.01	B 25 30	1135.31.01.03	B 30 4	1240.23.03.05	H 40 23
1124.22.90.08	G 10 41	1125.05.02.06	B 20 6	1135.31.04.01	B 30 6		
1124.22.90.17	G 10 44	1125.05.02.06	B 25 31	1135.32.01.01	B 40 1		
1124.25.01.07	H 50 5	1125.14.01.00	D 30 1-39	1135.32.01.12	B 40 3		
1124.25.01.14	H 50 10	1125.16.01.00	D 40 1	1135.32.02.01	B 40 5		