



AP 830

ERSATZTEILLISTE

SPARE PARTS LIST

LISTE DES PIÈCES DE RECHANGE

CATALOGO RICAMBI

CATÀLOGO DE PIEZAS DE RECAMBIO

Hinweise für die Ersatzteil-Bestellung

Die auf den einzelnen Blättern vorhandenen Abbildungen der Maschinenteile sind mit Positionsnummern versehen. Diese geben im darunterliegenden Text die Teil-Nummern und deren Bezeichnung an. Haben sich Teile geändert, so ist dies durch einen Strich vor den Positionsnummern im Textteil gekennzeichnet. Jede Bestellung muß zur Vermeidung von Irrtümern und Fehllieferungen folgende Angaben enthalten:

Teil-Nummer und Benennung des Ersatzteils (in dieser Liste feststellen)

Menge der gewünschten Ersatzteile

Gewünschte Lieferart (Post, Frachtgut, Expreß)

Volle Anschrift des Bestellers (mit Postleitzahl)

Die in dieser Liste aufgeführten Teil-Nummern haben Vorrang vor auf manchen Teilen eingegossenen oder eingepprägten Bezeichnungen. Schrauben, Muttern, Federringe und Scheiben zum Befestigen kompletter Ersatzteilgruppen werden normalerweise nicht mitgeliefert. Bei Bedarf ist die Teil-Nummer der Befestigungsteile anzugeben.

Das Teil-Nr. Verzeichnis am Ende der Liste dient zum schnellen Aufsuchen von Teilen, deren Nummer bekannt ist.

Abkürzungen:

6kt = Sechskant; kpl. = komplett; at. = austauschbar; * = nicht abgebildet.

Die **Fabrik-Nummer** ist auf dem nebenstehend gezeigten Nummernschild angegeben. Garantiefälle und Rückfragen können ohne Angabe der Fabrik-Nummer nicht bearbeitet werden. Bitte tragen Sie deshalb diese Nummer gleich nach Auslieferung der Maschine hier ein:

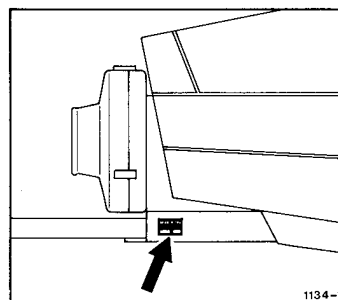

Nachdruck nicht gestattet – alle Rechte sowie technische Änderungen vorbehalten. Die Abbildungen sind für Form und Ausführung nicht verbindlich. Copyright 1986 by Gebrüder Welger GMBH & CO. Kommanditgesellschaft, Wolfenbüttel.

F.W. 1.86. 800 000

GEBRÜDER WELGER GMBH & CO. KOMMANDITGESELLSCHAFT
Gebrüder-Welger-Straße Postfach 1965 3340 Wolfenbüttel
Telefon: (05331) 404-0 · Telex: 095 639 · Telegramme: Welger Wolfenbüttel



Achse

Road Axle – Essieu
Assale – Eje

A

Gestell und Zubehör

Bale Chamber and Trailer Loaders – Canal de Pressage et Accessoires
Telaio ed Accessori – Canal de Prensado y Accesorios

B

Aufsammler

Pick-up Reel – Ramasseur
Raccoglitore – Recogedor

C

Kolbenantrieb

Main Drive – Transmission Principale
Trasmissione-Pistone – Transmision del Piston

D

Raffer- und Querförderantrieb

Packer and Crossfeed Drive – Entraînement de l'Ameneur et du Transporteur
Transversal – Comando Forcone Introduttore e Forcone Alimentatore –
Accionamiento del Alimentador y Transportador

E

Raffer und Querförderer

Packer and Cross Feeder – Ameneur et Transporteur Transversal
Introduttore e Forconi – Alimentador y Transportador

F

Binder-Grundteile

Knotter Basic Parts – Pièces Générales du Noueur
Legatore-Particolari Base – Piezas Base del Atador

G

Garnbindung

Twine Knotters – Noueurs à Ficelle
Legatura di Spago – Atador de Sisal

H

Drahtbindung

Wire Knotters – Noueurs à Fil de Fer
Legatura Filo di Ferro – Atador de Alambre

J

Schutzvorrichtung und Beleuchtung

Guards and Lighting Equipment – Protecteurs et Eclairage Electrique
Dispositivi di Protezione ed Illuminazione – Dispositivos de Proteccion
y Equipo Electrico

K

Teilnummern-Verzeichnis

Part-Number Index – Répertoire Numérique des Pièces de Rechange
Indice del Codice – Lista de Numero de Referencias de Piezas

L

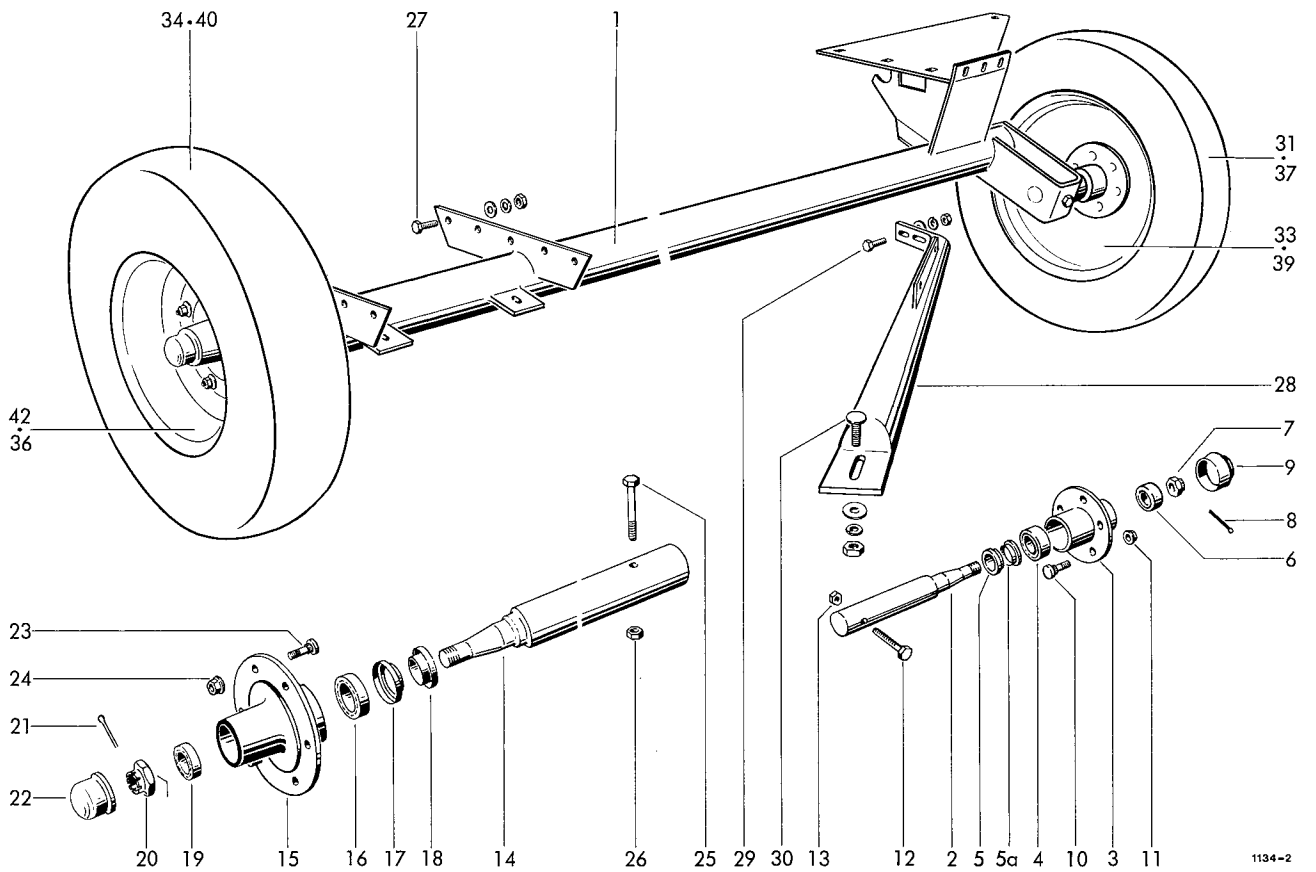

RADACHSE

1	1134.02.01.01	Achse	1
2-11	0942.18.08.00	Nabe mit Achsstummel, kpl.	1
2	0942.18.09.00	Achskörper	1
3	0942.21.50.00	Nabe	1
4	0942.20.20.00	Kegelrollenlager	1
5	0942.22.25.00	Stoßring	1
5a	0942.22.60.00	Labyrinthring	1
6	0942.20.21.00	Kegelrollenlager	1
7	0908.20.18.00	Kronenmutter	1
8	0916.11.02.00	Splint	1
9	0942.24.98.00	Radkappe	1
10	0942.22.83.00	Radbolzen	5
11	0942.89.81.00	Kugelbundmutter	5
12	0901.11.49.00	6kt-Schraube	1
13	0907.80.12.00	Sicherungsmutter	1
14-24	0942.18.16.00	Nabe mit Achsstummel, kpl.	1
14	0942.19.23.00	Achsstummel	1
15	0942.21.40.00	Radnabe	1
16	0942.20.20.00	Kegelrollenlager	1
17	0942.22.60.00	Labyrinthring	1
18	0942.22.20.00	Stoßring	1
19	0942.20.21.00	Kegelrollenlager	1
20	0908.20.18.00	Kronenmutter	1
21	0916.11.15.00	Splint	1
22	0942.24.98.00	Radkappe	1
23	0942.22.80.00	Radbolzen	6
24	0908.88.03.00	Kugelbundmutter	6
25	0901.12.50.00	6kt-Schraube	1
26	0907.80.16.00	Sicherungsmutter	1
27	0901.21.08.00	6kt-Schraube	10
	0910.15.11.00	Scheibe	10
	0911.10.10.00	Federring	10
	0907.10.10.00	6kt-Mutter	10

ACHSVERSTREBUNG

28	1124.02.02.01	Achsstrebe	1
29	0901.21.10.00	6kt-Schraube	2
	0910.15.11.00	Scheibe	2
	0911.10.10.00	Federring	2
	0907.10.10.00	6kt-Mutter	2
30	0903.10.73.00	Flachrundschrabe	1
	0910.15.11.00	Scheibe	1
	0911.10.10.00	Federring	1
	0907.10.10.00	6kt-Mutter	1

RÄDER

31-33	0944.10.34.00	Rad kpl.	} Normalausführung	1
34-36	0944.10.71.00	Rad kpl.		1
37-39	0944.80.20.00	Rad kpl.		1
40-42	0944.80.21.00	Rad kpl.	} Zusatzbereifung	1
31	0944.20.34.00	Reifen		1
32*	0944.30.21.00	Schlauch		1
33	0944.51.16.00	Scheibenrad		1
34	0944.20.71.00	Reifen		1
35*	0944.30.68.00	Schlauch		1
36	0944.51.68.00	Scheibenrad		1
37	0944.20.59.00	Reifen		1
38*	0944.30.41.00	Schlauch		1
39	0944.51.52.00	Scheibenrad		1
40	0944.21.23.00	Reifen		1
41*	0944.30.86.00	Schlauch		1
42	0944.52.20.00	Scheibenrad		1

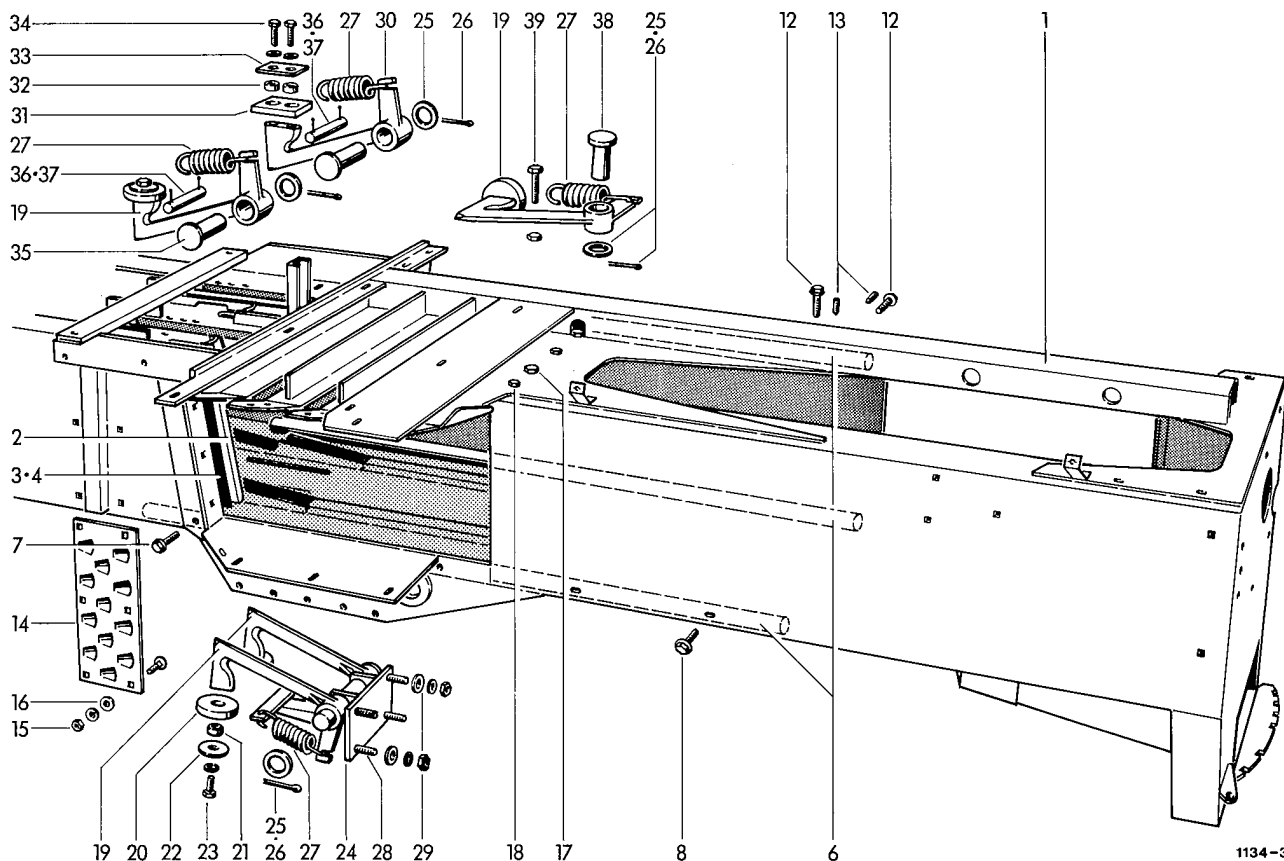

1134-3

GESTELL

1	1124,03,04,00	Gestellkörper	1
2	0982,20,09,00	Messer	1
3	1122,03,05,11	Beilage 1 mm dick n. Bedarf	
4	1122,03,05,12	Beilage 2 mm dick n. Bedarf	
	1122,03,05,16	Beilage 0,5 mm dick n. Bedarf	
5*	0902,60,63,00	Senkschraube zu Nr. 2	4
	0907,10,12,00	6kt-Mutter	4
	0911,10,12,00	Federring	4
6	1109,03,03,01	Laufschiene	3
7	0901,80,70,00	Sicherungsschraube	1
8	0901,80,67,00	Sicherungsschraube	4
9*	1109,03,03,09	Beilage 1 mm dick n. Bedarf	
10*	1109,03,03,10	Beilage 0,5 mm dick n. Bedarf	
11*	1109,03,03,11	Beilage 2 mm dick n. Bedarf	
12	0901,80,89,00	Sicherungsschraube	20
13	0904,60,72,00	Gewindestift	20
14	0339,37,00,00	Schuppenblech	1
15	0903,10,71,00	Flachrundschrabe	6
	0911,10,10,00	Federring	6
	0907,10,10,00	6kt-Mutter	6
16	0910,80,24,00	Scheibe	6

SCHLITZRÄUMER

17	0901,21,53,00	6kt-Schraube	4
	0911,10,12,00	Federring	4
	0907,10,12,00	6kt-Mutter	4
18	0901,20,74,00	6kt-Schraube	5
	0911,10,08,00	Federring	5
	0907,10,08,00	6kt-Mutter	5

RÜCKHALTERUNG

19-23	1122,03,13,01	Rückhalter, kpl.	4
19	0736,86,00,00	Rückhalter	5
20	0938,96,17,00	Anschlag	4
21	0328,39,00,00	Hülse	4
22	0328,35,00,00	Scheibe	4
23	0901,20,68,00	6kt-Schraube	4
	0911,10,08,00	Federring	4
24	1122,03,10,10	Halter	1
25	0910,25,17,00	Scheibe	5
26	0916,10,97,00	Splint	5
27	0940,24,31,00	Zugfeder	5
28	0901,20,68,00	6kt-Schraube	2
	0911,10,08,00	Federring	4
	0907,10,08,00	6kt-Mutter	4
	0910,15,09,00	Scheibe	4
29	0907,10,08,00	6kt-Mutter	4
	0911,10,08,00	Federring	4
	0910,15,09,00	Scheibe	4
30-34	1122,03,14,01	Rückhalter, kpl.	1
30	0736,87,00,00	Rückhalter	1
31	0938,96,18,00	Anschlag	1
32	0328,39,00,00	Hülse	2
33	0328,36,00,00	Scheibe	1
34	0901,20,68,00	6kt-Schraube	2
	0911,10,08,00	Federring	2
35	0917,31,49,00	Bolzen	2
36	0917,10,52,00	Bolzen	2
37	0916,10,43,00	Splint	4
38	0917,51,53,00	Bolzen	1
39	0901,10,66,00	6kt-Schraube	1
	0907,60,08,00	Sicherungsmutter	1

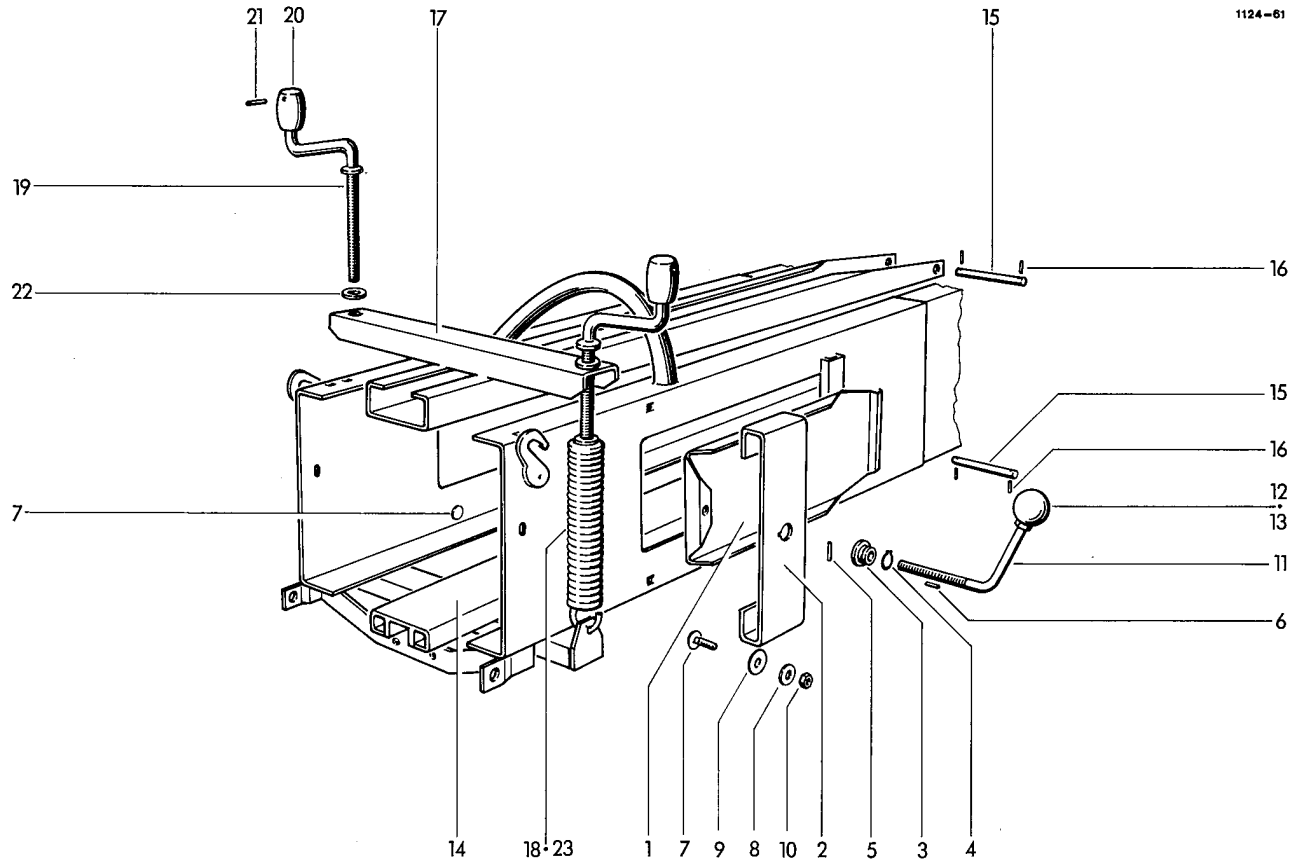

SPANNVORRICHTUNG

1	1124,04,03,01	Spannklappe	2	13	0911,10,12,00	Federring	2
2	1124,04,03,02	Blattfeder	2	14	1124,04,08,01	Spannschiene	1
3	1116,04,03,03	Mutter	2	15	1122,04,08,12	Bolzen	2
4	0912,10,22,00	Sicherungsring	2	16	0915,51,30,00	Spannhülse	4
5	0915,51,32,00	Spannhülse	2	17	1124,04,09,01	Spannschiene	1
6	0915,51,24,00	Spannhülse	2	18	0940,29,94,00	Zugfeder	2
7	0903,10,73,00	Flachrundschraube	4	19-21	1109,04,02,14	Spannkurbel, kpl.	1
8	0910,60,10,00	Scheibe	4	19	0939,29,80,00	Kurbel	2
9	0910,80,73,00	Scheibe	4	20	0730,13,00,00	Kurbelgriff	2
10	0907,80,10,00	Sicherungsmutter	4	21	0915,51,54,00	Spannhülse	2
11	1116,04,03,11	Spindel	2	22	0910,10,21,00	Scheibe	2
12	0939,50,49,00	Kugelknopf	2	23	0940,29,91,00	Zugfeder	Sonderausrüstung 2

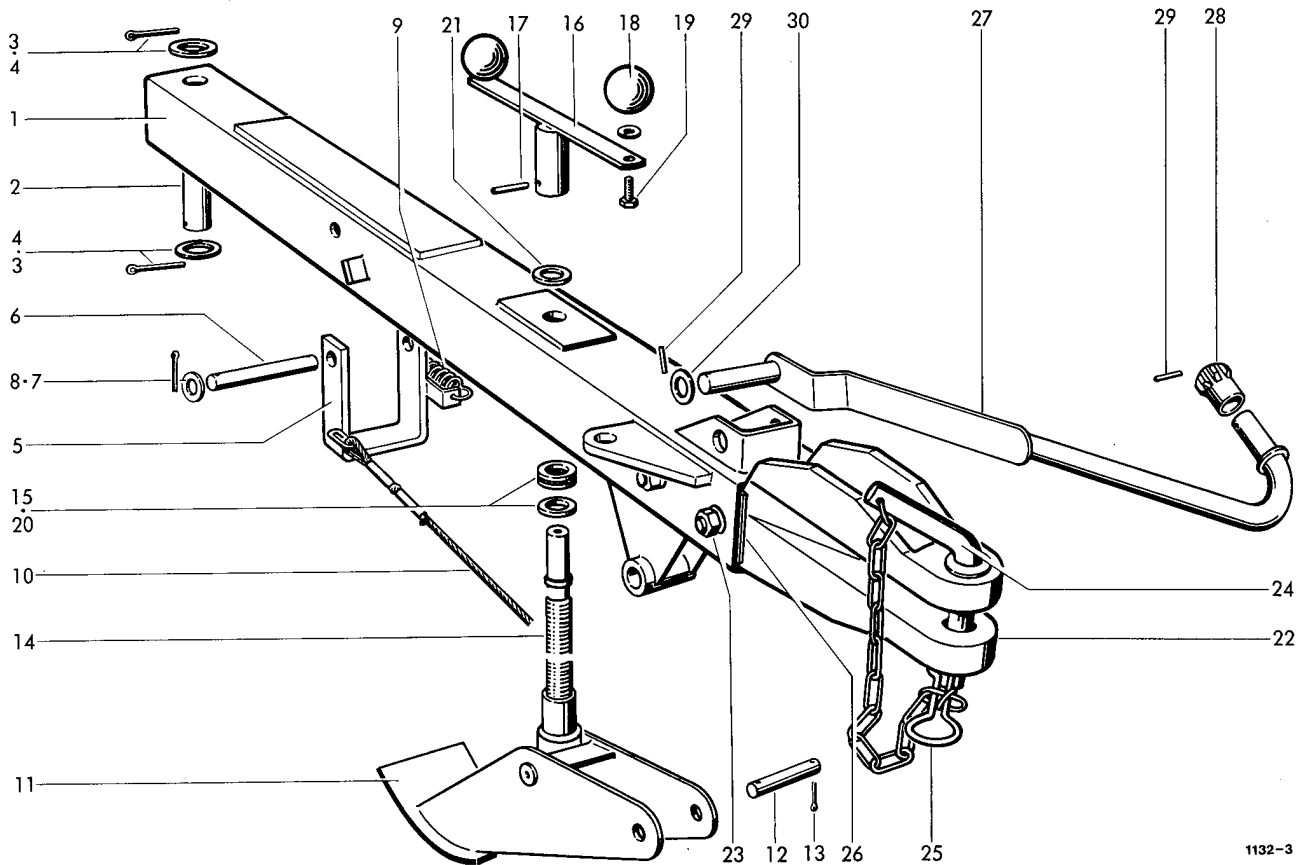

1132-3

ZUGDEICHSEL

1	1125.05.01.01	Zugrohr	1	21	0910.15.26.00	Scheibe 4 mm dick	} n.Bedarf	
2	1105.05.01.05	Bolzen	1	0324.26.00.00	Scheibe 3 mm dick			
3	0916.11.49.00	Splint	2	0324.79.00.00	Scheibe 2 mm dick			
4	0910.25.31.00	Scheibe	2	22	0753.05.00.00	+Zugkopf	1	
5	1125.05.02.01	●Bügel	1	0753.04.00.00	oZugkopf		1	
6	1125.05.02.06	●Bolzen	1	23	0901.12.51.00	6kt-Schraube	2	
7	0910.10.21.00	●Scheibe	2	0907.10.16.00	6kt-Mutter		2	
8	0916.11.13.00	●Splint	2	0911.56.16.00	Spannscheibe		2	
9	0940.23.31.00	●Zugfeder	1	24	1115.05.91.01	+Bolzen mit Nr.25	1	
10	0936.49.79.00	●Zugseil	1	2101.05.07.01	oVorsteckerbolzen mit Nr.25		1	
11	1105.07.02.01	Stützfuß	1	25	0916.22.12.00	+Federsicherung	1	
12	1105.07.02.07	Bolzen	1	0916.22.13.00	oFedersicherung		1	
13	0916.11.12.00	Splint	2	26	1124.07.04.06	Füllblech 1 mm dick	n.Bedarf	
14	1105.07.02.09	Spindel	1	1124.07.04.06	Füllblech 2 mm dick		n.Bedarf	
15	0922.88.02.00	Axial-Rillenkugellager	1					
16	1105.07.02.11	Kurbel mit Nr.17-19	1					
17	0915.51.58.00	Spannhülse	1					
18	0939.50.49.00	Kugelknopf	2	27	1124.05.11.01	Stütze	1	
19	0901.21.45.00	6kt-Schraube	2	28	0354.09.00.00	Stützkopf	1	
	0911.10.12.00	Federring	2	29	0915.51.30.00	Spannhülse	2	
20	0325.20.00.00	Scheibe	1	30	0910.15.18.00	Scheibe	1	

GELENKWELLENSTÜTZE

+ = Normalausführung 30 Ø
 o = Sonderausführung 20 Ø
 ● = Sonderzubehör

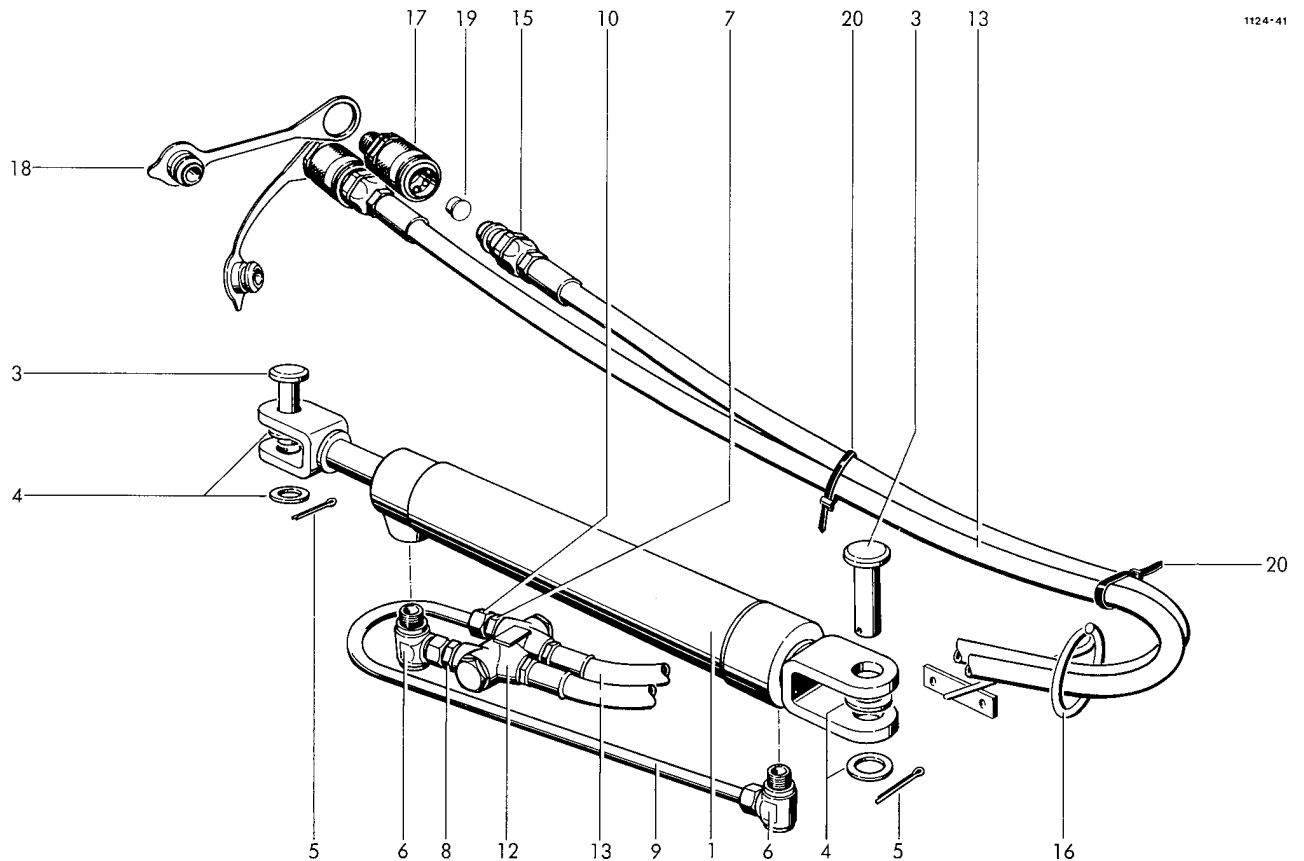

HYDRAULISCHE
DEICHSELARRETIERUNG

1	0951.11.18.00	Hydrozylinder	1	10	0955.91.10.00	Überwurfmutter	2
2*	0951.51.18.00	Dichtungssatz zu Nr.1	1	11*	0955.96.08.00	Schneidring zu Nr.10	2
3	0917.62.47.00	Bolzen	2	12	0952.21.06.00	Sperrventil	1
4	0910.15.26.00	Scheibe	4	13	0954.12.72.00	Höchstdruckschlauch	2
5	0916.11.24.00	Splint	2	14*	0925.40.18.00	Dichtring zu Nr.13 n.Bedarf	4
6	0955.31.16.00	Winkel-Schwenkverschraubung	2	15	0954.31.22.00	Kupplungsstecker mit Einschraubstutzen	2
7	0955.12.33.00	Gerade Einschraub- verschraubung	1	16	1124.05.05.20	Schlauchhalter	1
8	0955.60.33.00	Gerader Einschraub- stutzen	1	17	0954.31.01.00	Kupplungsmuffe	2
9-11	1116.87.05.11	Rohrleitung kpl.	1	18	0954.32.10.00	Staubstecker	2
9	1116.87.05.07	Rohr nicht einzeln lieferbar	1	19	0938.90.70.00	Kegelstopfen	2
				20	0972.64.01.00	Kabelbinder	2
				21*	0925.40.21.00	Dichtring zu Nr.15 n.Bedarf	

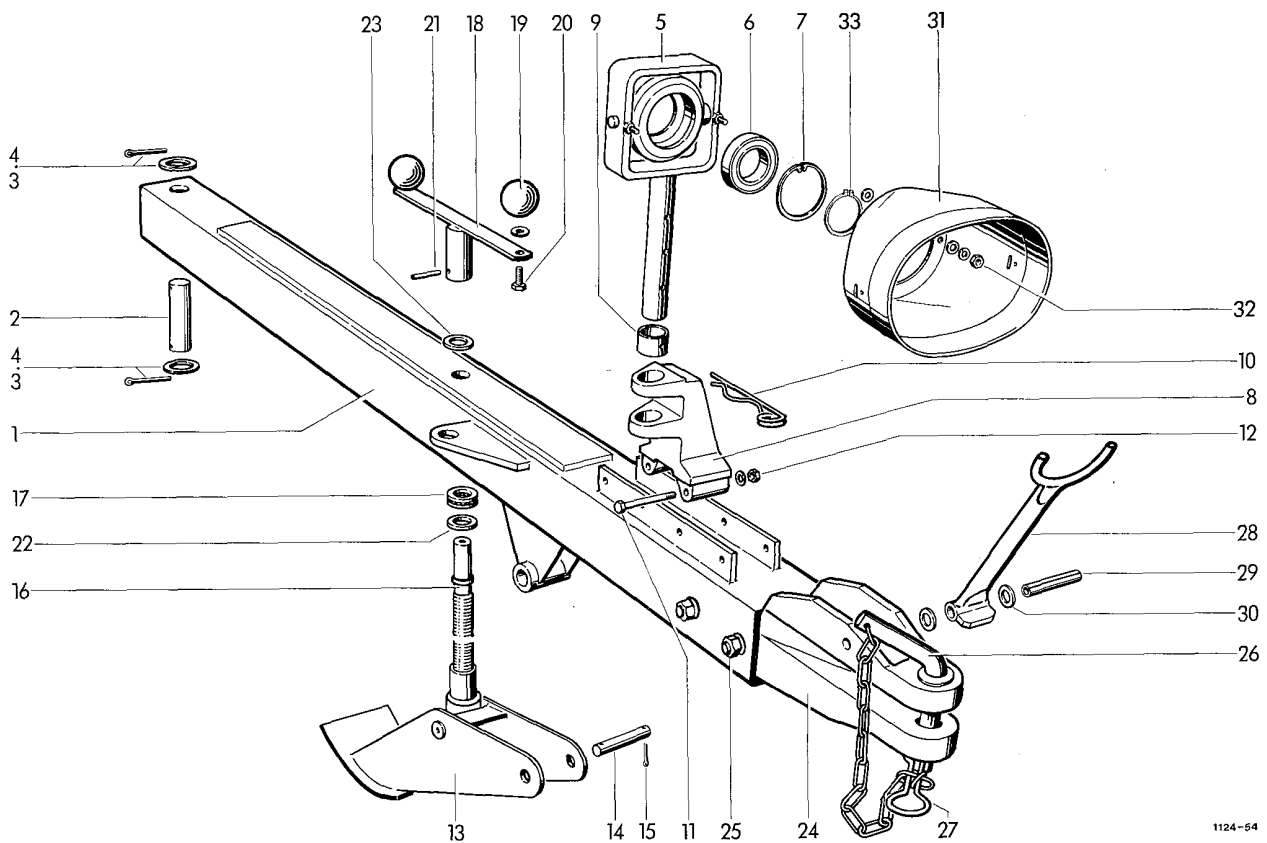

1124-54

ZUGDEICHSEL
(Sonderausrüstung)

1	1124.07.01.01	Deichselrohr	1	21	0915.51.58,00	Spannhülse	1	
2	1105.05.01.05	Bolzen	1	22	0325.20.00,00	Scheibe	1	
3	0910.25.31.00	Scheibe	2	23	0910.15.26,00	Scheibe, 4 mm dick	} nach Bedarf	
4	0916.11.49.00	Splint	2		0324.26.00,00	Scheibe, 3 mm dick		
5-7	1124.07.02.01	Lagerung, kpl.	1		0324.79.00,00	Scheibe, 2 mm dick		
5	1124.07.02.03	Stütze	1	24	0753.10.00,00	+ Zugkopf	1	
6	0922.12.49.00	Rillenkugellager	1		0753.09.00,00	o Zugkopf	1	
7	0912.15.75.00	Sicherungsring	1	25	0901.12.51,00	6kt-Schraube	2	
8	0712.26.00.00	Lagerbock	1		0907.10.16,00	6kt-Mutter	2	
9	1124.07.02.13	Hülse	1		0911.10.16,00	Federring	2	
10	0916.22.12.00	Federsicherung	1	26	1115.05.91.01	+ Bolzen	1	
11	0901.11.49.00	6kt-Schraube	2		2101.05.07.01	o Vorsteckerbolzen	1	
	0910.10.13.00	Scheibe	2	27	0916.22.12,00	+ Federsicherung	1	
12	0907.80.12.00	Sicherungsmutter	2		0916.22.13,00	o Federsicherung	1	
13	1105.07.02.01	Stützfuß	1	28	1124.07.10.01	Stütze	1	
14	1105.07.02.07	Bolzen	1	29	0915.52.21,00	Spannhülse	1	
15	0916.11.12.00	Splint	2	30	0911.30.12,00	Federscheibe	2	
16	1105.07.02.09	Spindel	1	31	0930.46.10,00	Schutztopf	1	
17	0922.88.02.00	Axial-Rillenkugellager	1	32	0907.10.08,00	6kt-Mutter	2	
18	1105.07.02.11	Kurbel mit Nr.19-20	1		0910.40.09,00	Scheibe	4	
19	0939.50.49.00	Kugelknopf	2		0911.10.08,00	Federring	2	
20	0901.21.45.00	6kt-Schraube	2	33	0912.10.45,00	Sicherungsring	1	
	0911.10.12.00	Federring	2	34*	0910.76.45,00	Stützscheibe	zu Nr. 33	1

+ = Normalausführung 30 Ø
o = Sonderausführung 20 Ø

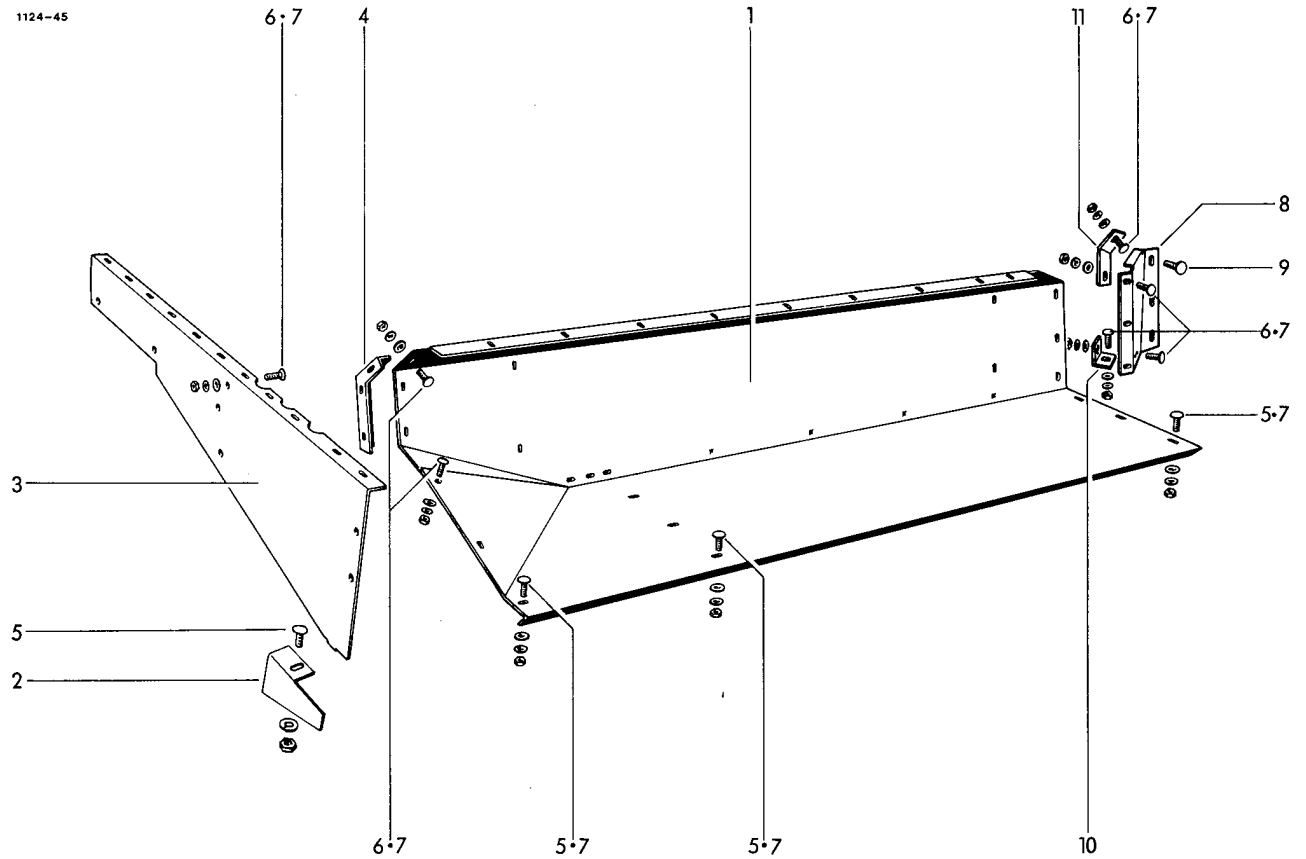

QUERFÖRDERTISCH

1	1124,31,01,01	Tisch	1	7	0910,80,18,00	Scheibe	19
2	1123,31,01,11	Abdeckblech	1	8	1124,31,04,01	Messereckblech	1
3	1123,31,01,02	Selntenteil	1	9	0903,10,71,00	Flachrundschraube	3
4	1124,31,01,03	Winkel	1		0910,15,11,00	Scheibe	3
5	0903,10,42,00	Flachrundschraube	8		0911,10,10,00	Federring	3
	0907,10,08,00	6kt-Mutter	8		0907,10,10,00	6kt-Mutter	3
	0911,10,08,00	Federring	8	10	1124,31,04,11	Winkel	1
6	0903,10,41,00	Flachrundschraube	11	11	1124,31,04,17	Halter	1
	0907,10,08,00	6kt-Mutter	11				
	0911,10,08,00	Federring	11				

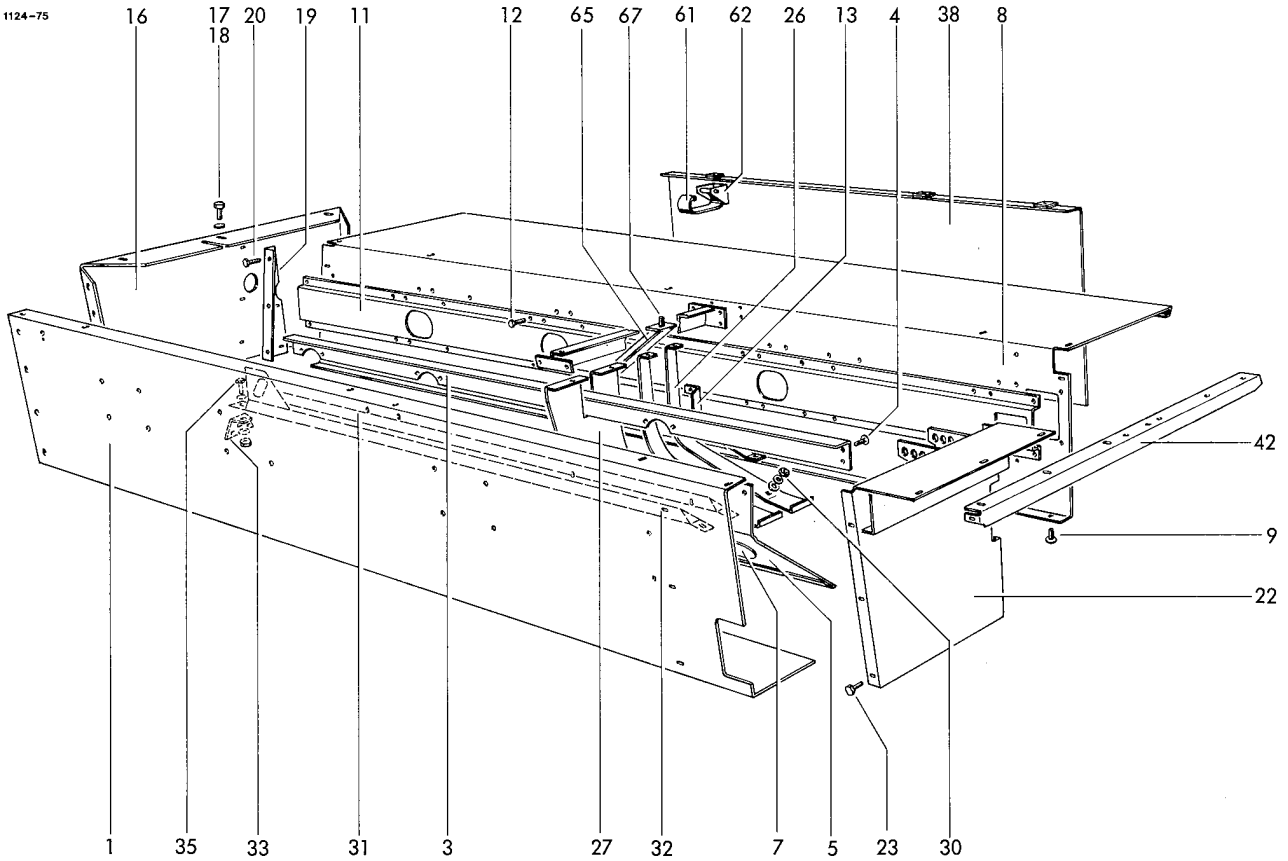

RAFFERKASTEN

1	1124.32.01.05	Vorderwand	1	17	0901.20.66.00	6kt-Schraube	6
2	0901.20.66.00	6kt-Schraube	3		0907.10.08.00	6kt-Mutter	6
	0907.10.08.00	6kt-Mutter	3		0911.10.08.00	Federring	6
	0910.80.18.00	Scheibe	3	18	0910.80.18.00	Scheibe	6
	0911.10.08.00	Federring	3	19	1124.32.03.08	Anschlußwinkel	1
3	1124.32.01.06	Verstärkungswinkel	1	20	0901.20.66.00	6kt-Schraube	6
4	0903.10.41.00	Flachrundschraube	2		0907.10.08.00	6kt-Mutter	6
	0907.10.08.00	6kt-Mutter	2		0910.80.18.00	Scheibe	6
	0910.15.09.00	Scheibe	2		0911.10.08.00	Federring	6
	0911.10.08.00	Federring	2	21	0938.90.40.00	Verschlußstopfen	1
5	1124.32.01.11	Ableitblech, kpl. mit Nr.7	1	22	1124.32.05.01	Versteifungsblech	1
6	0901.20.66.00	6kt-Schraube	2	23	0901.20.66.00	6kt-Schraube	4
	0907.10.08.00	6kt-Mutter	2		0907.10.08.00	6kt-Mutter	4
	0910.80.18.00	Scheibe	2		0910.80.18.00	Scheibe	8
	0911.10.08.00	Federring	2		0911.10.08.00	Federring	4
7*	0938.90.51.00	Schutzstopfen	3	24	1124.32.06.01	Verbindung	1
8	1124.32.02.07	Mittelwand	1	25*	0901.20.66.00	6kt-Schraube zu Nr.24	7
8a*	0938.90.14.00	Verschlußstopfen zu Nr.8	4		0907.10.08.00	6kt-Mutter	7
9	0903.10.41.00	Flachrundschraube	9		0910.80.18.00	Scheibe	7
	0907.10.08.00	6kt-Mutter	9		0911.10.08.00	Federring	7
	0910.15.09.00	Scheibe	9	26	1124.32.06.18	Mittelsteg	2
	0911.10.08.00	Federring	9	27	1124.32.06.20	Füllblech	1
10	0901.20.66.00	6kt-Schraube	4	28*	0903.10.42.00	Flachrundschraube zu Nr.27	1
	0907.10.08.00	6kt-Mutter	4		0907.10.08.00	6kt-Mutter	1
	0911.10.08.00	Federring	4		0910.80.18.00	Scheibe	1
11	1124.32.02.08	Hutprofil	1		0911.10.08.00	Federring	1
12	0901.21.06.00	6kt-Schraube	6	29	0901.20.68.00	6kt-Schraube	4
	0907.10.10.00	6kt-Mutter	6		0907.10.08.00	6kt-Mutter	4
	0911.10.10.00	Federring	6		0910.80.18.00	Scheibe	4
13	1124.32.02.13	Füllblech	1		0911.10.08.00	Federring	4
14*	0901.21.06.00	6kt-Schraube zu Nr.13	1	30	0903.10.71.00	Flachrundschraube	4
	0907.10.10.00	6kt-Mutter	1		0907.10.10.00	6kt-Mutter	4
	0911.10.10.00	Federring	1		0910.80.24.00	Scheibe	4
15*	0901.20.66.00	6kt-Schraube zu Nr.13	1		0911.10.10.00	Federring	4
	0907.10.08.00	6kt-Mutter	1	31	1124.32.07.01	Steg	1
	0911.10.08.00	Federring	1	32	1124.32.07.02	Steg	1
16	1123.32.03.01	Seitenwand	1	33	1124.32.07.18	Verstärkung	1

Fortsetzung B 41

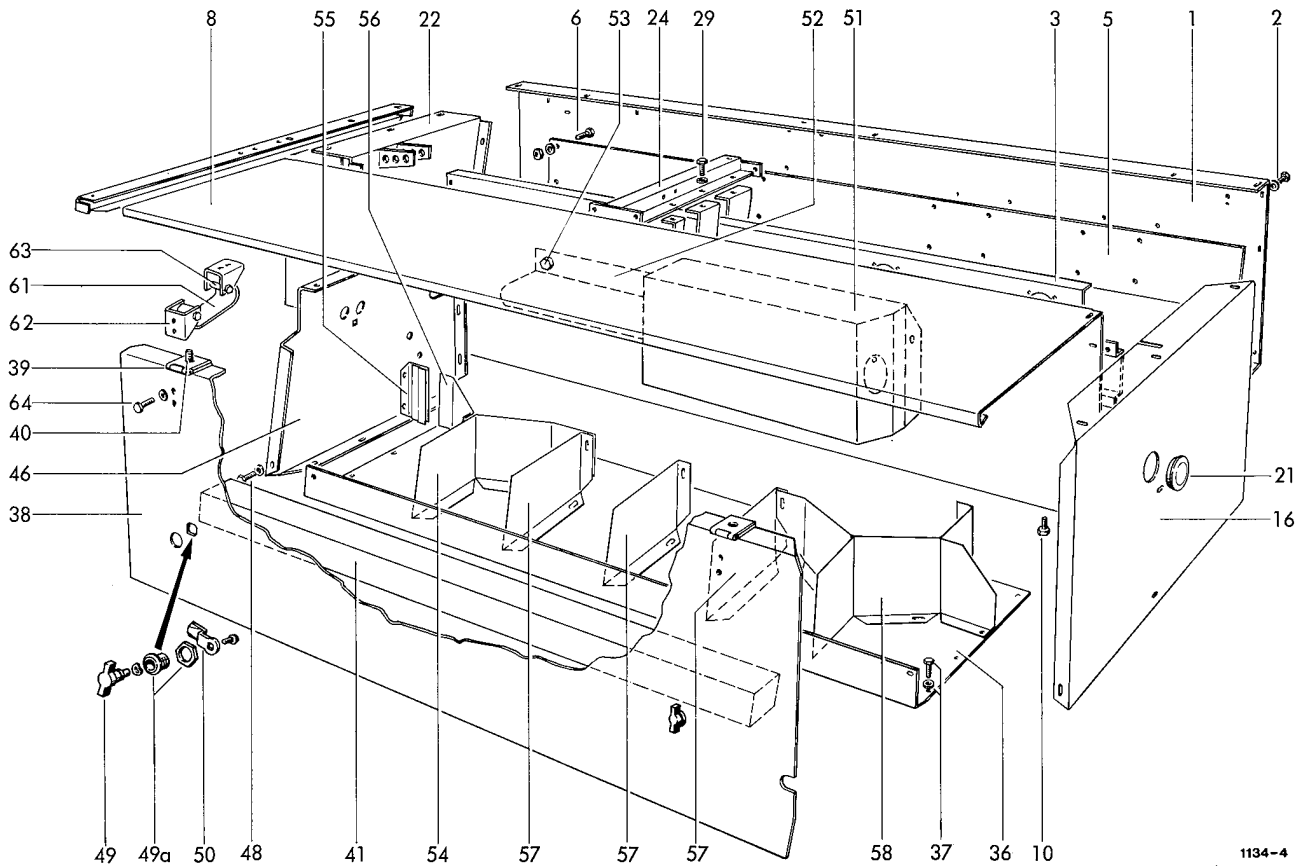

1134-4

34*	0903.10.42,00	Flachrundschaube zu Nr.31,32	2	50	0938.29.84,00	Zunge	2
	0907.10.08,00	6kt-Mutter	2	51	1124.32.16,03	Schutzkasten	1
	0910.80.18,00	Scheibe	2	52	1124.32.16,10	Schutzblech	1
	0911.10.08,00	Federring	2	53	0901.21.06,00	6kt-Schraube	6
35	0901.21.11,00	6kt-Schraube	2		0907.10.10,00	6kt-Mutter	6
	0907.10.10,00	6kt-Mutter	2		0910.15.11,00	Scheibe	6
	0910.80.24,00	Scheibe	2		0911.10.10,00	Federring	6
	0911.10.10,00	Federring	2	54	1124.32.16,18	Trennwand	1
36	1124.32.08,14	Garnboden	1	55	1124.32.16,23	Trennblech	1
37	0901.20.66,00	6kt-Schraube	7	56	1124.32.16,27	Trennblech	1
	0907.10.08,00	6kt-Mutter	7	57	1123.32.12,24	Trennblech	3
	0910.80.18,00	Scheibe	7	58	1123.32.12,18	Trennwand	1
	0911.10.08,00	Federring	7	59*	0901.20.66,00	6kt-Schraube zu Nr.55,57,58	7
38-41	1124.32.11,15	Kastenklappe, kpl.	1		0907.10.08,00	6kt-Mutter	7
38	1124.32.11,16	Klappe	1		0910.80.18,00	Scheibe	7
39	0938.31.54,00	Scharnier	3		0911.10.08,00	Federring	7
40	0902.50.44,00	Senkschraube	9	60*	0903.10.41,00	Flachrundschaube	
	0907.10.06,00	6kt-Mutter	9			zu Nr.33,54,57,58	14
	0910.40.06,00	Scheibe	9		0907.10.08,00	6kt-Mutter	14
	0911.10.06,00	Federring	9		0910.80.18,00	Scheibe	14
41	0938.79.03,00	Schaumstoff	1		0911.10.08,00	Federring	14
42	1123.32.04,03	Profil	1	61	0940.61.40,00	Feder	2
43*	0901.20.66,00	6kt-Schraube zu Nr.42	6	62	1124.51.18,02	Federhalter	4
	0907.10.08,00	6kt-Mutter	6	63	0901.10.26,00	6kt-Schraube	4
	0911.10.08,00	Federring	6		0907.80.06,00	6kt-Mutter	4
44*	0910.80.18,00	Scheibe zu Nr.42	6	64*	0901.20.45,00	6kt-Schraube zu Nr.62	8
45*	0910.15.09,00	Scheibe zu Nr.42	4		0907.10.06,00	6kt-Mutter	8
46	1123.32.09,03	Trennwand	1		0910.40.06,00	Scheibe	16
47*	0901.21.06,00	6kt-Schraube zu Nr.46	3		0911.10.06,00	Federring	8
	0907.10.10,00	6kt-Mutter	3	65	1123.32.17,01	Ableitblech	1
	0910.15.11,00	Scheibe	3	66*	0901.21.13,00	6kt-Schraube zu Nr.65	1
	0911.10.10,00	Federring	3		0907.10.10,00	6kt-Mutter	1
48	0901.20.66,00	6kt-Schraube	8		0910.15.11,00	Scheibe	1
	0907.10.08,00	6kt-Mutter	8		0911.10.10,00	Federring	1
	0910.80.18,00	Scheibe	8	67	0901.20.66,00	6kt-Schraube	1
	0911.10.08,00	Federring	8		0907.10.08,00	6kt-Mutter	1
49-50	0938.29.81,00	Vorreiber, einschraubbar kpl.	2		0910.80.18,00	Scheibe	1
49	0938.29.82,00	Knebelbetätigung	2		0911.10.08,00	Federring	1
49a	0938.29.83,00	Gehäuse mit Mutter	2				

Stehes auch B 40

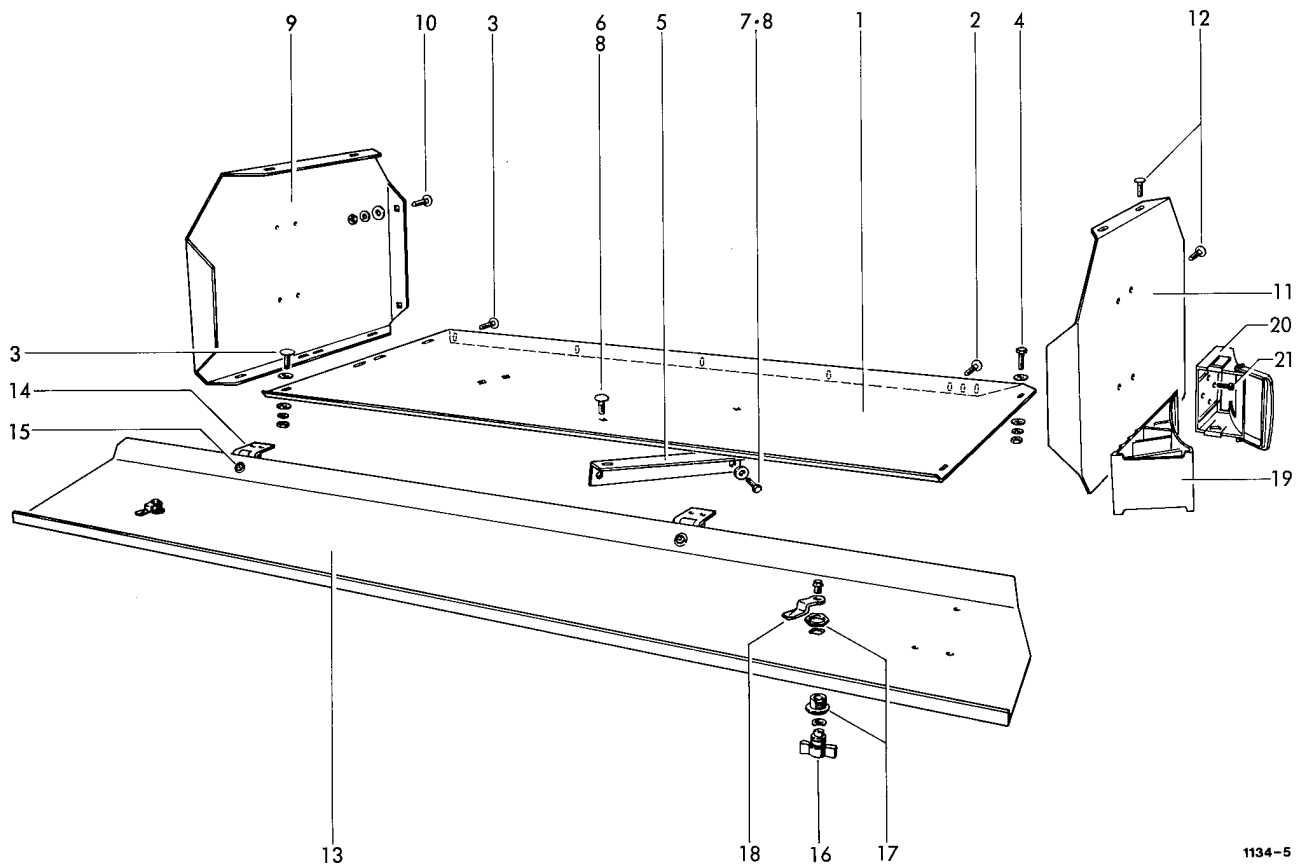

1134-5

ZUSATZGARNBEHÄLTER

1	1124,38,05,01	Bodenblech	1	11	1123,38,02,10	Trennwand	1
2	0903,10,42,00	Flachrundschaube	3	12	0903,10,41,00	Flachrundschaube	4
	0907,10,08,00	6kt-Mutter	3		0907,10,08,00	6kt-Mutter	4
	0910,80,18,00	Scheibe	3		0910,80,18,00	Scheibe	4
	0911,10,08,00	Federring	3		0911,10,08,00	Federring	4
3	0903,10,41,00	Flachrundschaube	6	13-15	1124,38,03,09	Klappe, kpl.	1
	0907,10,08,00	6kt-Mutter	6	13	1124,38,03,10	Klappe	1
	0910,80,18,00	Scheibe	6	14	0938,31,54,00	Scharnier	2
	0911,10,08,00	Federring	6	15	0902,50,44,00	Senkschraube	6
4	0901,20,66,00	6kt-Schraube	2		0910,40,06,00	Scheibe	6
	0907,10,08,00	6kt-Mutter	2		0911,10,06,00	Federring	6
	0910,80,18,00	Scheibe	2		0907,10,06,00	6kt-Mutter	6
	0911,10,08,00	Federring	2	16-18	0938,21,81,00	Vorreiber, einschraubbar kpl.	2
5	1123,38,01,10	Winkel	1	16	0938,21,82,00	Knebelbetätigung	2
6	0903,10,41,00	Flachrundschaube	2	17	0938,21,83,00	Gehäuse mit Mutter	2
	0907,10,08,00	6kt-Mutter	2	18	0938,21,84,00	Zunge	2
	0911,10,08,00	Federring	2				
7	0901,20,66,00	6kt-Schraube	2			UNTERLEGKEIL MIT HALTER	
	0907,10,08,00	6kt-Mutter	2				
	0911,10,08,00	Federring	2				
8	0910,80,18,00	Scheibe	6	19	0994,10,31,00	Unterlegkeil	1
9	1123,38,02,01	Trennwand	1	20	0994,10,32,00	Unterlegkeilhalter	1
10	0903,10,41,00	Flachrundschaube	2	21	0902,24,45,00	Zylinderschraube	2
	0907,10,08,00	6kt-Mutter	2		0907,10,05,00	6kt-Mutter	2
	0910,80,18,00	Scheibe	2		0910,40,05,00	Scheibe	2
	0911,10,08,00	Federring	2		0911,10,05,00	Federring	2

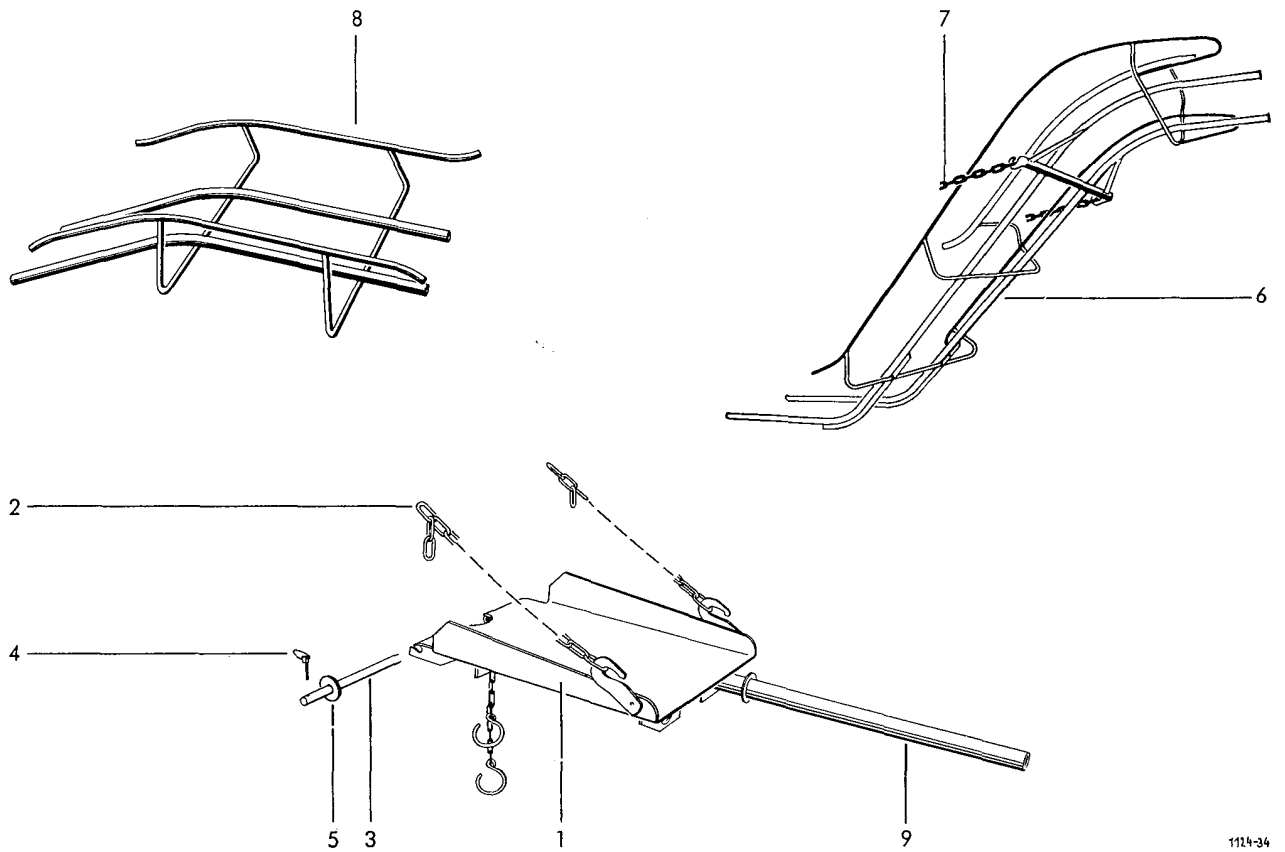

1114-34

BALLENLEITBLECH				ABLEGESCHURRE Sonderzubehör			
1	1115,81,03,01	Leitblech	1	8	1105,81,90,01	Ablegeschurre	1
2	0935,13,14,00	Kette 14 Glieder	2				
3	3151,07,04,01	Bolzen	1				
4	0916,20,05,00	Klappstecker	2				
5	3154,07,04,02	Distanzring	2				
LADESCHURRE Sonderzubehör				BALLENABWURF- VORRICHTUNG Sonderzubehör			
6	1105,81,06,00	Ladeschurre	1	9	1115,81,91,01	Abwurfrohr	1
7	0935,13,53,00	Kette 53 Glieder	2				

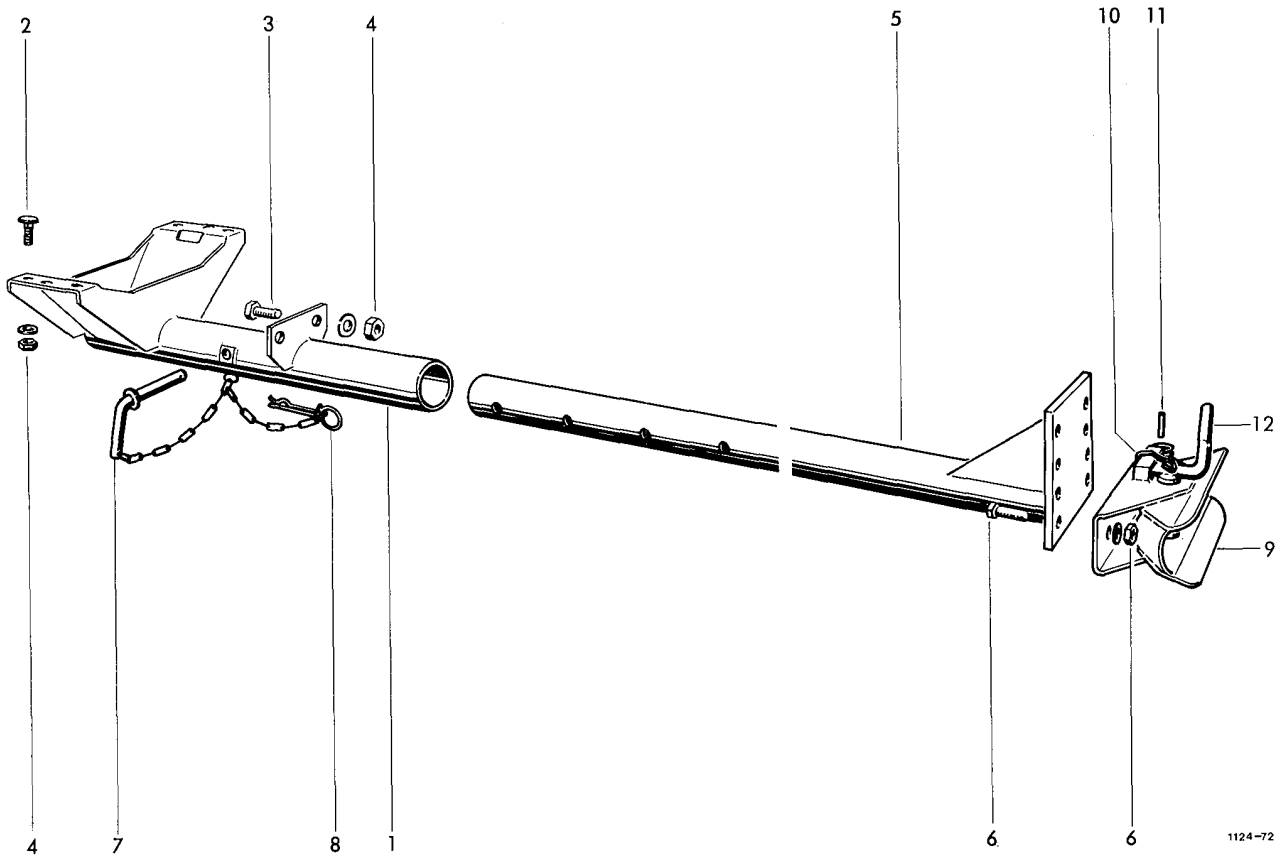

1124-72

WAGENANHÄNGUNG, VERSTELLBAR
Sonderzubehör

1-12	1124,89,00,00	Wagenanhängung	1	7	2101,05,07,01	Vorsteckerbolzen	1
1	1124,89,01,01	Anhängevorrichtung	1	8	0916,22,13,00	Federsicherung	1
2	0903,11,04,00	Flachrundschraube	4	9-11	0990,46,05,00	Fangmaul kpl.	1
	0910,10,13,00	Scheibe	4	9-12	0990,46,02,00	Anhängekupplung kpl.	1
3	0901,21,51,00	6kt-Schraube	2	9	0990,46,06,00	Fangmaul	1
	0910,10,13,00	Scheibe	2	10	0940,86,41,00	Feder	1
4	0907,80,12,00	Sicherungsmutter	6	11	0915,51,79,00	Spannhülse	1
5	1124,89,02,01	Anhängerohr	1	12	0990,46,07,00	Kupplungsbolzen	1
6	0901,22,52,00	6kt-Schraube	2				
	0907,10,16,00	6kt-Mutter	2				
	0911,10,16,00	Federring	2				

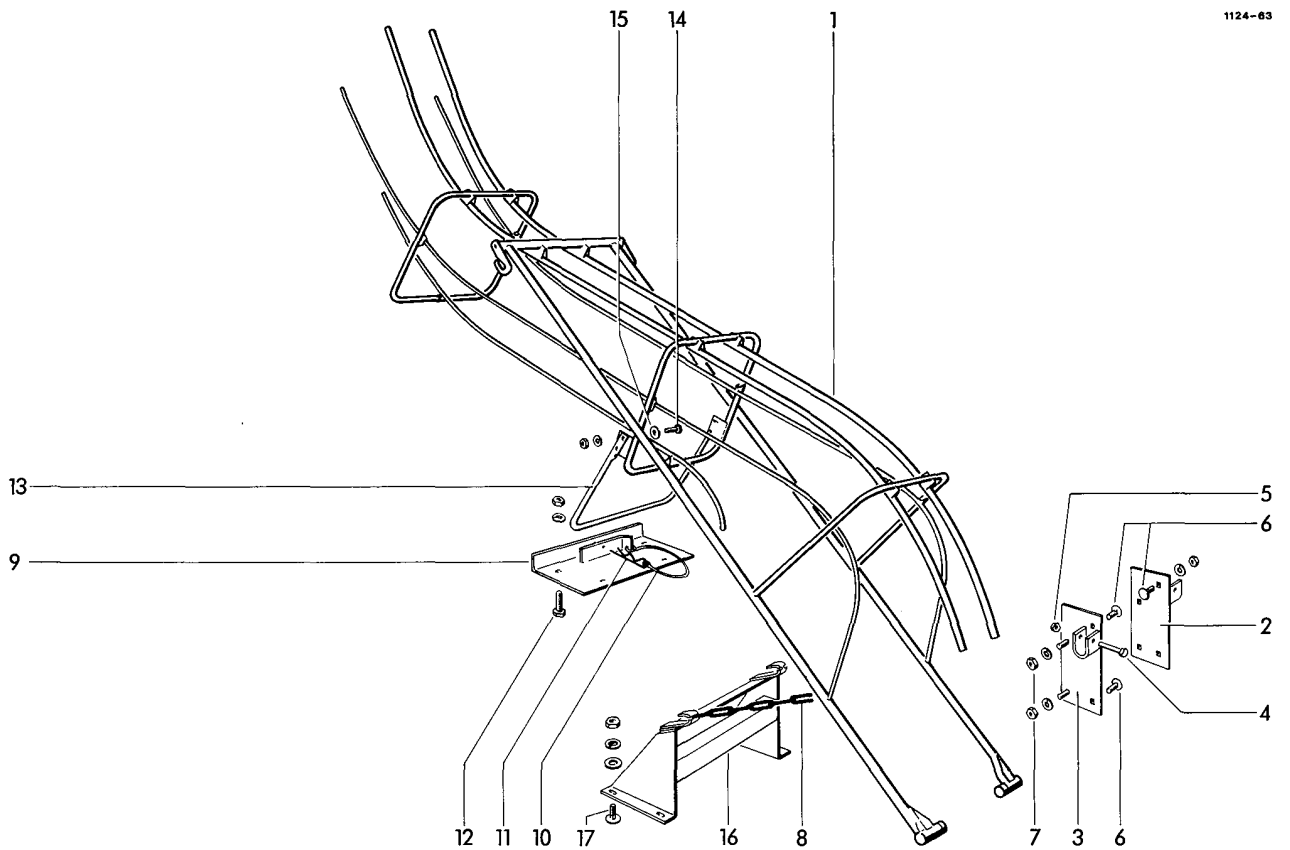

LADESCHURRE, klappbar
Sonderzubehör

1	1122,80,01,01	Ladeschurre	1	9	1124,80,03,20	Platte	1
		ANBAUTEILE		10	0937,19,03,00	Sicherungsteil	1
2	1122,80,03,01	Schurrenlager	1	11	0916,22,07,00	Federsicherung	1
3	1122,80,03,05	Schurrenlager	1	12	0901,21,06,00	6kt-Schraube	4
4	0901,11,05,00	6kt-Schraube	2		0907,10,10,00	6kt-Mutter	4
5	0907,80,10,00	Sicherungsmutter	2	13	0911,10,10,00	Federring	4
6	0903,10,70,00	Flächrundschraube	6	14	1122,80,03,30	Stützbügel	1
	0907,10,10,00	6kt-Mutter	6		0901,21,08,00	6kt-Schraube	4
	0911,10,10,00	Federring	6		0907,10,10,00	6kt-Mutter	4
7	0903,10,71,00	Flächrundschraube	2	15	0911,10,10,00	Federring	4
	0907,10,10,00	6kt-Mutter	2	16	0910,60,10,00	Scheibe	2
	0911,10,10,00	Federring	2	17	1124,80,03,37	Kettenbock	1
8	0935,13,65,00	Kette	2		0903,10,71,00	Flächrundschraube	4
9-11	1124,80,03,18	Stützplatte, kpl.	1		0907,10,10,00	6kt-Mutter	4
					0910,10,13,00	Schelbe	4
					0911,10,10,00	Federring	4

1124-11

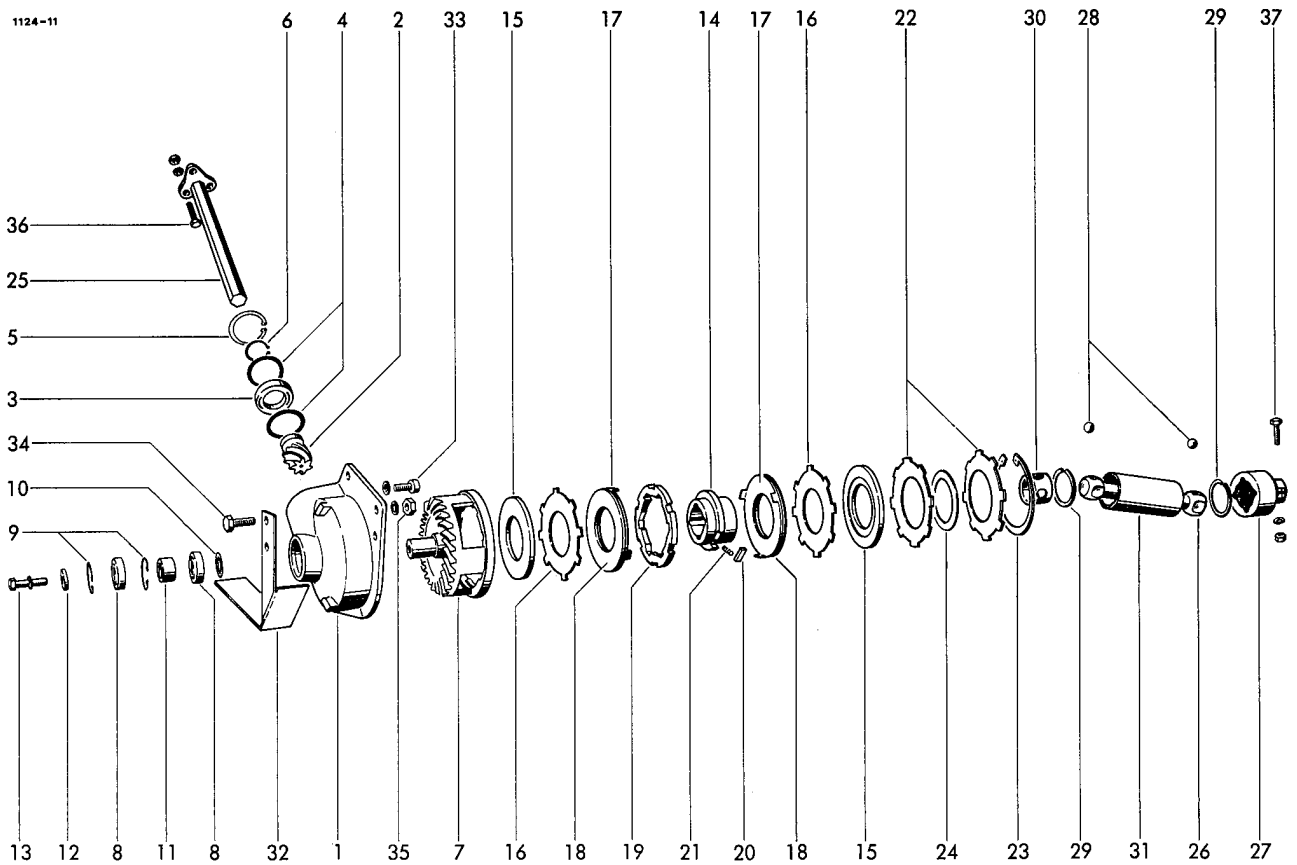

AUFSAMMLERANTRIEB

1	0719,37,00,00	Lagergehäuse	1	22	0940,88,39,00	Tellerfeder	2
2	0307,83,00,00	Ritzel	1	23	0912,16,15,00	Sicherungsring	1
3	0922,12,48,00	Rillenkugellager	1	24	0325,56,00,00	Ausgleichsscheibe	nach Bedarf
4	0910,74,16,00	Paßscheibe	10	25	1124,41,03,01	Antriebswelle	1
5	0912,15,68,00	Sicherungsring	1	26	1124,41,04,01	Kugelgelenkwelle	1
6	0912,10,40,00	Sicherungsring	1	27	0736,68,00,00	Kugelgelenkklaue	1
7	0707,16,00,00	Tellerrad	1	28	0922,96,27,00	Kugel	8
8	0922,12,46,00	Rillenkugellager	2	29	0912,68,63,00	Sprengring	2
9	0912,15,55,00	Sicherungsring	2	30	1121,41,04,05	Kugelkäfig	1
10	0910,72,51,00	Paßscheibe	nach Bedarf	31	1124,41,04,10	Schutzrohr	1
11	1121,41,01,12	Distanzhülse	1	32	1124,41,06,01	Schutz	1
12	0328,20,00,00	Scheibe	1	33	0902,10,63,00	Zylinderschraube	1
13	0901,21,50,00	6kt-Schraube	1	34	0911,10,10,00	Federring	1
	0911,10,12,00	Federring	1	35	0901,21,11,00	6kt-Schraube	3
14	0736,78,00,00	Mitnehmer	1	36	0911,10,10,00	Federring	3
15	0736,79,00,00	Führungsring	2	37	0907,80,10,00	Sicherungsmutter	3
16	1121,41,02,10	Kupplungsscheibe	2		0901,21,11,00	6kt-Schraube	3
17	1121,41,05,06	Druckscheibe	2		0907,10,10,00	6kt-Mutter	3
18	0910,89,93,00	Reibscheibe	2		0907,22,10,00	6kt-Mutter	3
19	0736,77,00,00	Klinkenring	1		0901,11,03,00	6kt-Schraube	1
20	1121,41,05,12	Kell	1		0911,10,10,00	Federring	1
21	0940,10,21,00	Druckfeder	1				

1134-6

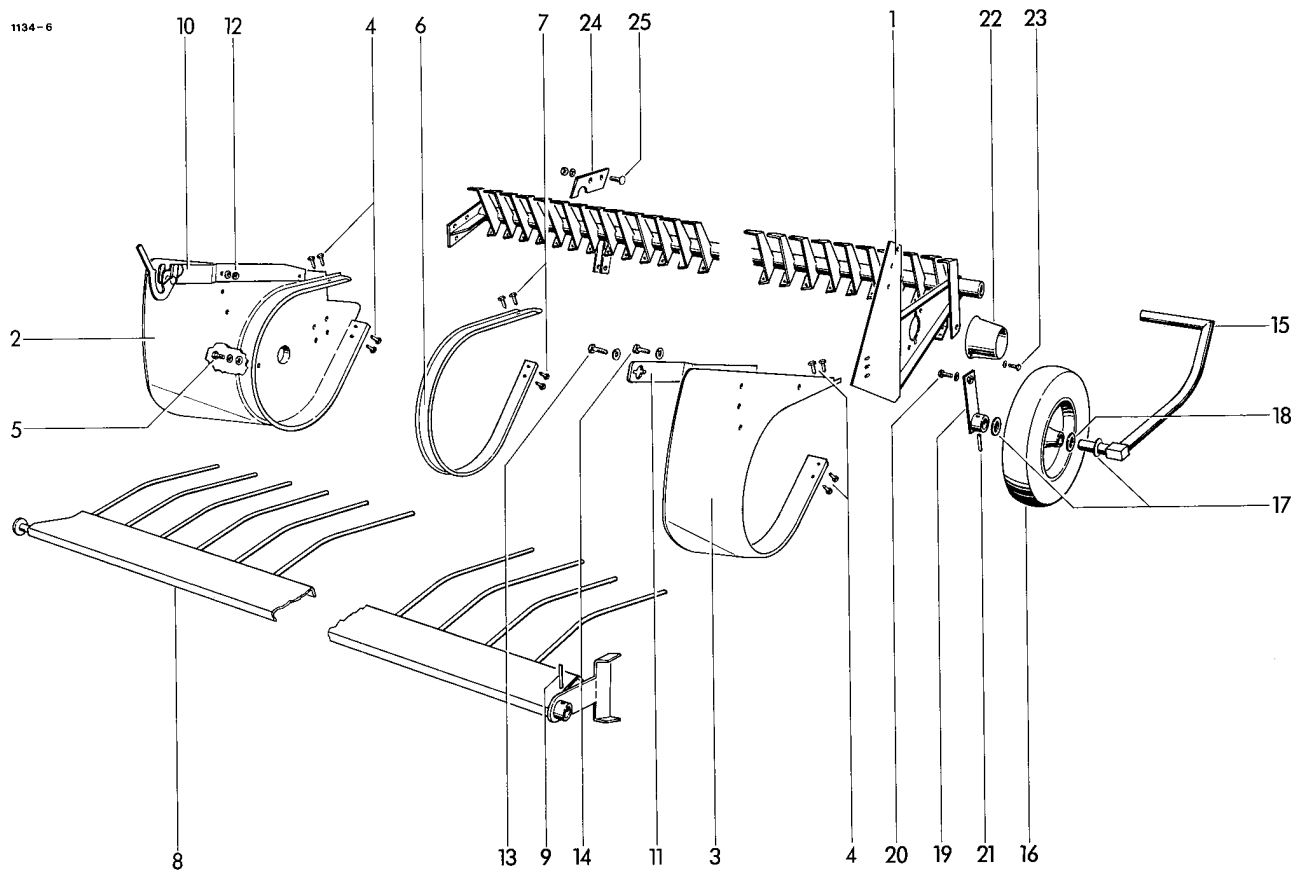

AUFSAMMLERGESTELL

1	1134.42.01.01	Gestell	1	19	1124.42.08.10	Halter	1
2	1124.42.04.18	Seitenblech	1	20	0901.21.08.00	6kt-Schraube	1
3	1124.42.04.10	Seitenblech	1		0910.15.11.00	Scheibe	1
4	0905.19.11.00	Swageform-Schraube	8	21	0915.51.60.00	Spannhülse	2
5	0901.21.45.00	6kt-Schraube	1	22	0994.82.19.00	Schutztopf	1
	0910.10.13.00	Scheibe	1	23	0901.20.47.00	6kt-Schraube	2
	0911.10.12.00	Federring	1		0910.15.06.00	Scheibe	2
6	1125.42.05.01	Segment	28	24	1134.42.51.01	Riegel	1
7	0905.19.11.00	Swageformschraube	112	25	0903.10.42.00	Flachrundschraube	2
8	1124.42.06.35	Niederhalterrechen mit Nr. 9	1		0907.10.08.00	6kt-Mutter	2
9	0915.51.87.00	Spannhülse	1		0911.10.08.00	Federring	2
10	1124.42.06.15	Rohrträger	1				
11	1124.42.06.20	Rohrträger	1				
12	0903.10.41.00	Flachrundschraube	4				
	0907.10.08.00	6kt-Mutter	4				
	0911.10.08.00	Federring	4	26*	1124.42.92.01	Vorsatzblech kpl. mit Nr.33	1
13	0901.20.66.00	6kt-Schraube	1	27*	1124.42.92.08	Lasche	2
	0911.10.08.00	Federring	1	28*	0916.21.03.00	Federstecker	2
14	0901.20.64.00	6kt-Schraube	1	29*	0901.20.66.00	6kt-Schraube	1
	0911.10.08.00	Federring	1	30*	0903.10.42.00	Flachrundschraube	1
15	1124.42.09.01	Stütze	1	31*	0910.10.08.00	Scheibe	2
16	0944.90.71.00	Vollgummirad	1	32*	0935.11.03.00	Kettenglied	1
17	0910.15.26.00	Scheibe	2	33*	0937.25.26.00	Karabinerhaken	1
18	0910.81.14.00	Scheibe nach Bedarf					
						AUFSAMMLER-VORSATZBLECH (Sonderausrüstung)	

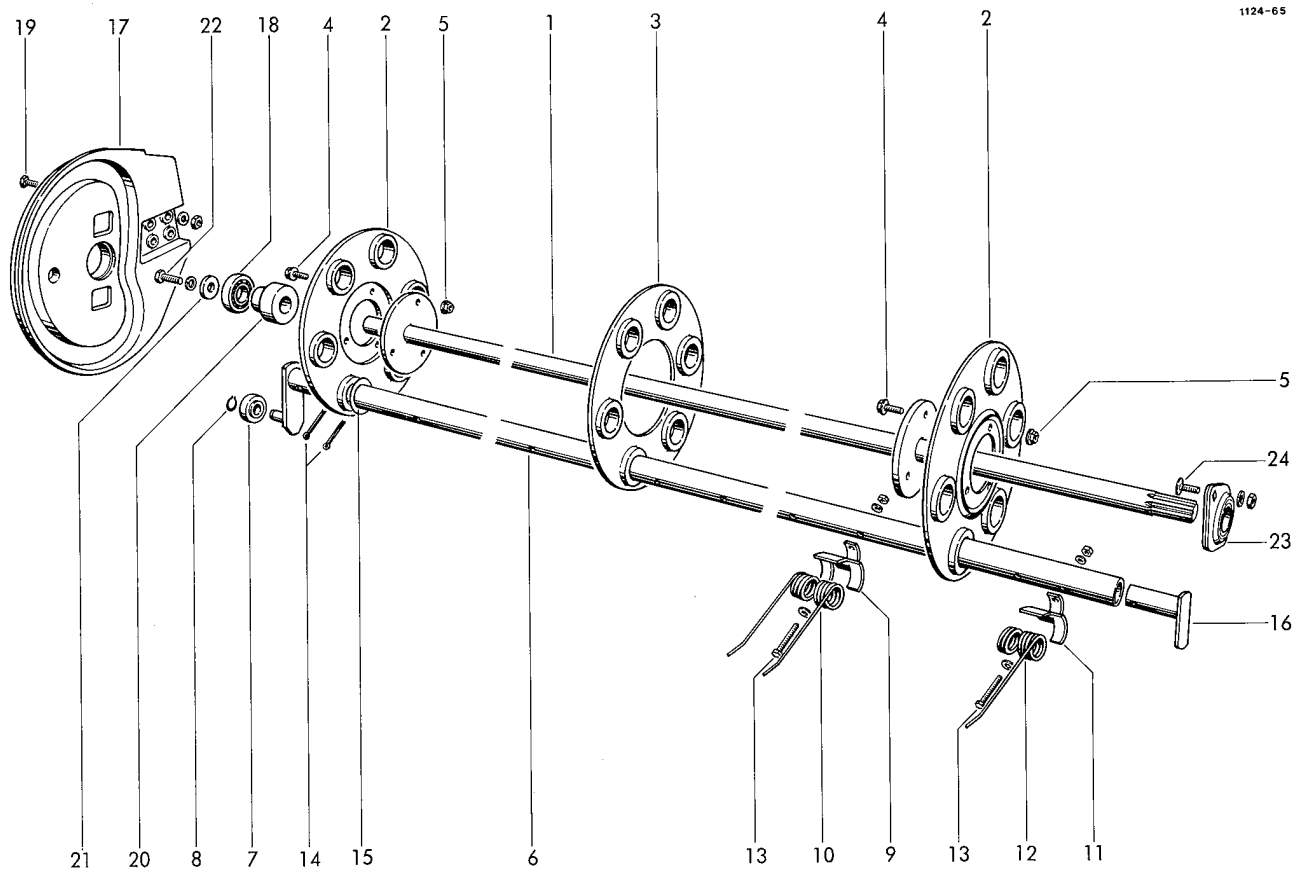

ZINKENTROMMEL

1	1124.42.02.01	Tragwelle	1	14	0916.11.28.00	Splint	12
2	1124.42.02.05	Tragscheibe	2	15	0910.72.79.00	Paßscheibe	12
3	1124.42.02.12	Tragscheibe	1	16	1124.42.02.37	Abweiser	6
3a*	1124.42.02.45	Hülse	zu Nr. 3	3	0765.28.00.00	Kurvenscheibe	1
4	0901.80.46.00	Sicherungsschraube	6	18	0922.12.86.00	Rillenkugellager	1
5	0907.81.08.00	Sicherungsmutter	6	19	0901.21.10.00	6kt-Schraube	4
6-8	1124.42.02.16	Federträger, kpl.	6		0907.10.10.00	6kt-Mutter	4
6	1124.42.02.18	Tragrohr	6		0911.10.10.00	Federring	4
7	0922.18.03.00	Rillenkugellager	6	20	1124.42.03.07	Distanzbuchse	1
8	0912.50.10.00	Sicherungsscheibe	6	21	0328.20.00.00	Scheibe	1
9	0338.30.00.00	Federschale	84	22	0901.21.50.00	6kt-Schraube	1
10	0940.52.25.00	Feder	84		0911.10.12.00	Federring	1
11	0338.85.00.00	Federschale	6	23	0924.20.30.00	Flanschgehäuse mit Einstellager, kpl.	1
12	0940.52.24.00	Feder	6		0903.10.71.00	Flachrundschraube	2
13	0901.11.05.00	6kt-Schraube	90	24	0907.10.10.00	6kt-Mutter	2
	0907.10.10.00	6kt-Mutter	90		0911.10.10.00	Federring	2
	0910.15.11.00	Scheibe	90				
	0911.10.10.00	Federring	90				

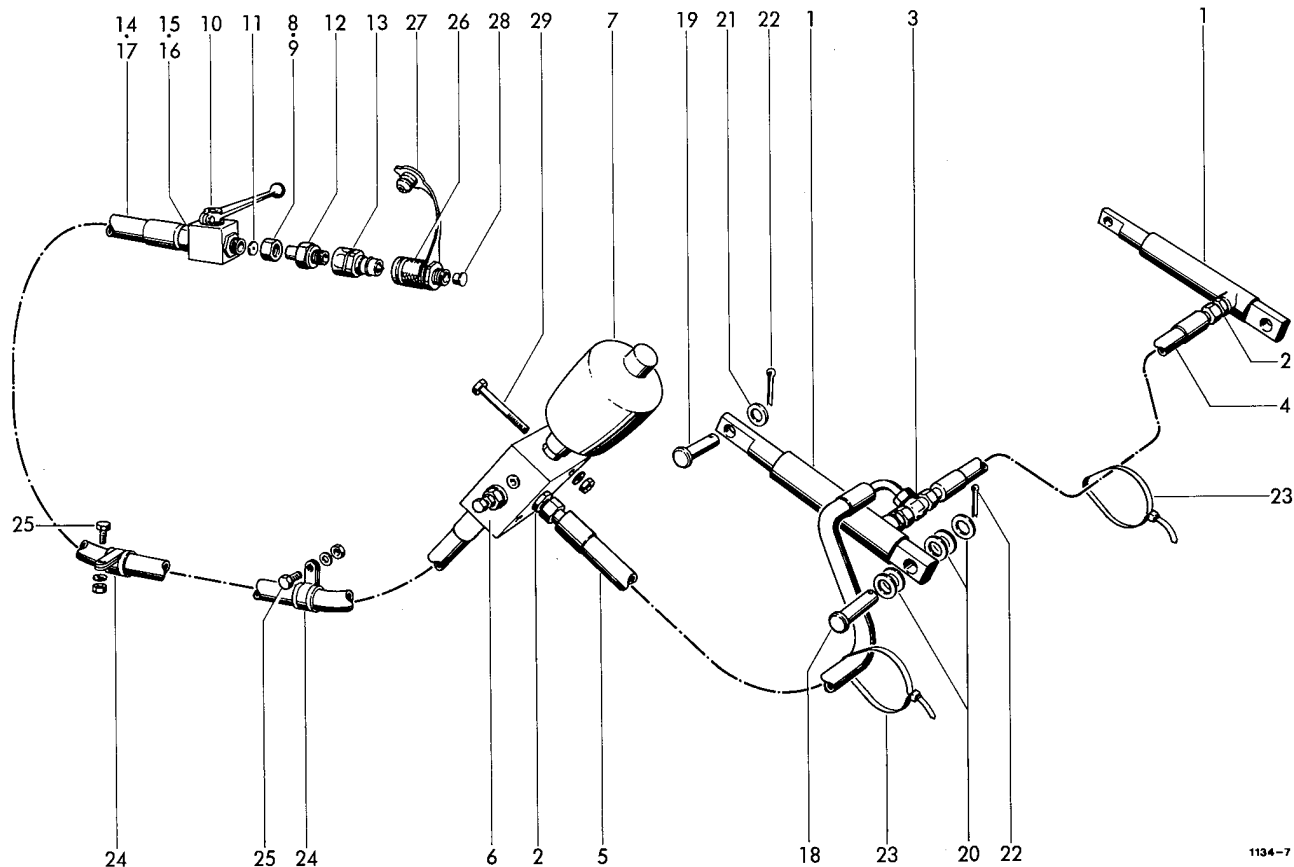

1134-7

HYDR. AUFSAMMLER-HEBE- UND
ENTLASTUNGSVORRICHTUNG

1	0951.11.43,00	Hydraulikzylinder	2	16	0955.96.08,00	Schneidring	1
2	0955.62.12,00	Einschraubstutzen	2	17	0954.21.05,00	Schlauchleitung	1
3	0955.38.15,00	Einstellbare L-Verschraubung	1	18	0917.31.51,00	Bolzen	2
4	0954.21.02,00	Schlauchleitung	1	19	0917.50.88,00	Bolzen	2
5	0954.21.03,00	Schlauchleitung	1	20	0910.25.17,00	Scheibe	10
6	0952.36.05,00	Druckbegrenzungsventil	1	21	0910.10.13,00	Scheibe	2
7	0953.22.01,00	Membranspreicher	1	22	0916.10.97,00	Splint	4
8	0955.91.10,00	Überwurfmutter	1	23	0972.64.04,00	Kabelbinder	3
9	0955.96.08,00	Schneidring	1	24	0954.62.42,00	Rohrschelle	2
10	0952.13.03,00	Block-Kugelhahn	1	25	0901.20.47,00	6kt-Schraube	2
11	0954.31.80,00	Drosselscheibe	1		0907.10.06,00	6kt-Mutter	2
12	0955.60.43,00	Gerader Einschraubstutzen mit Schaft	1	26	0911.10.06,00	Federring	2
13	0954.31.22,00	Kupplungsstecker	1	27	0954.31.01,00	Kupplungsmuffe	1
14-16	0954.21.06,00	Schlauchleitung kpl.	1	28	0954.32.10,00	Staubstecker	1
14	0954.21.04,00	Schlauchleitung	1	29	0938.90.70,00	Kegelstopfen	1
15-17	0954.21.07,00	Schlauchleitung kpl.	1		0901.10.66,00	6kt-Schraube	2
15	0955.91.10,00	Überwurfmutter	1		0907.10.08,00	6kt-Mutter	2
					0911.10.08,00	Federring	2

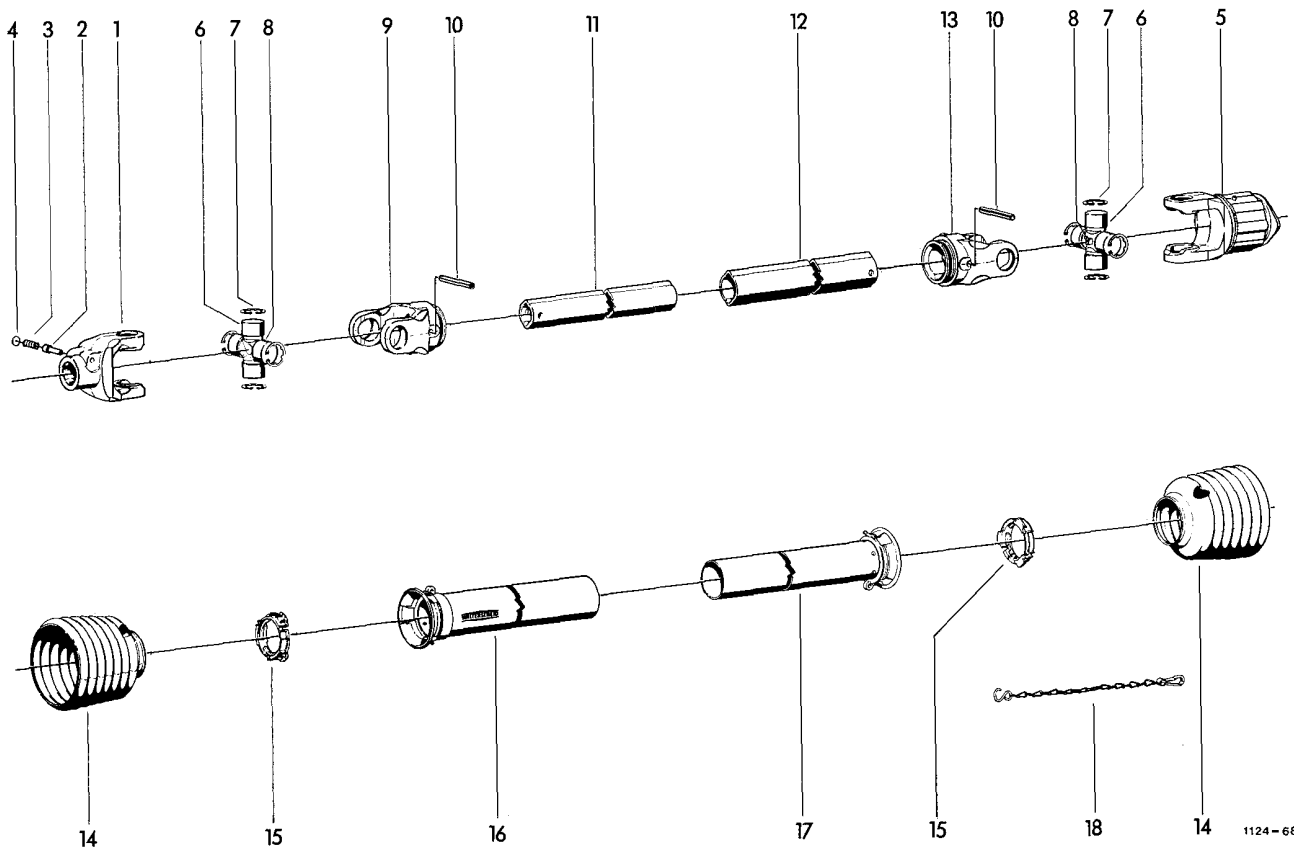

1124-68

GELENKWELLE
MIT FREILAUF

1-18	0930,10,13,00	Gelenkwelle	1	10	0915,52,22,00	Spannhülse	2	
1	0930,22,18,00	Aufsteckgabel	mit Nr.2-4	1	11	0930,42,47,00	+ Profilrohr 1 b	1
2	0930,41,03,00	Schlebestift		1	12	0930,42,48,00	+ Profilrohr 2 a	1
3	0930,40,26,00	Druckfeder		1	13	0930,26,70,00	Rillengabel	1
4	0930,28,01,00	Scheibe		1	14	0930,45,23,00	Schutztrichter	2
5	0930,34,61,00	Stiftfreilauf kpl.		1	15	0930,50,40,00	Gleitring	2
6	0930,20,14,00	Kreuzgarnitur	mit Nr.6+7	2	16	0930,44,81,00	+ Außenschutzrohr	1
7	0912,22,32,00	Sicherungsring		8	17	0930,44,22,00	+ Innenschutzrohr	1
8	0926,10,10,00	Kegel-Schmiernippel		2	18	0930,49,02,00	Haltekette	1
9	0930,26,69,00	Rillengabel		1				

+ = Rohrlänge angeben

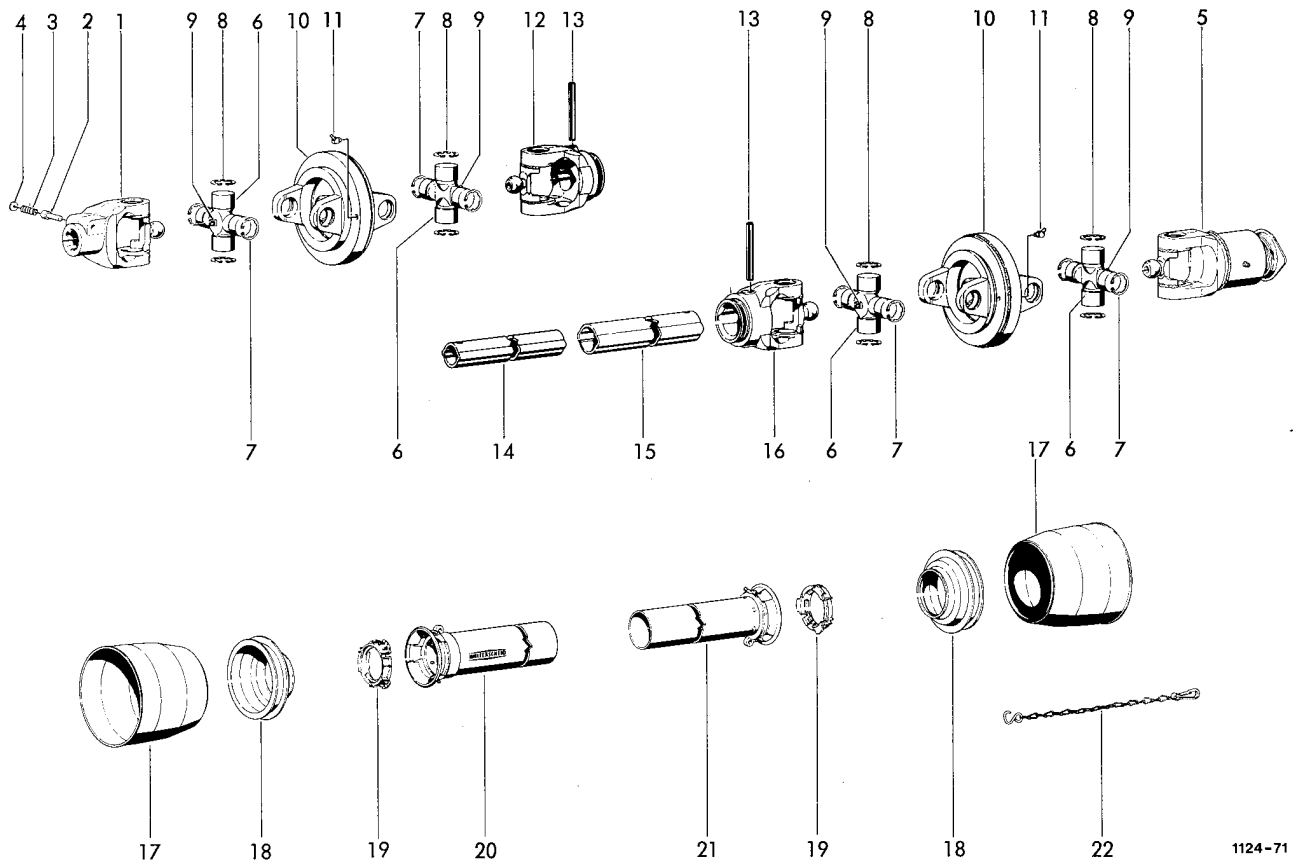

1124-71

SONDERZUBEHÖR
WEITWINKELGELENKWELLE
MIT FREILAUF

1-22	0930,14,04,00	Weitwinkel-Gelenkwelle mit Freilauf	11	0926,10,08,00	Kegel-Schmiernippel	2
1	0930,22,21,00	Aufsteckgabel mit Nr.2-4	12	0930,26,73,00	Rillengabel	1
2	0930,41,03,00	Schiebestift	13	0915,52,22,00	Spannhülse	2
3	0930,40,26,00	Druckfeder	14	0930,42,45,00	+ Profilrohr 1bGA	1
4	0930,28,01,00	Scheibe	15	0930,42,46,00	+ Profilrohr 2aG	1
5	0930,34,65,00	Sperrkellfreilauf kpl.	16	0930,26,75,00	Rillengabel	1
6	0930,20,16,00	Kreuzgarnitur kpl. mit Nr.7-9	17	0930,45,07,00	Schutztrichter	2
7	0930,31,04,00	Sicherungsring	18	0930,45,31,00	Schutztrichter	2
8	0930,31,08,00	Sicherungsring	19	0930,50,40,00	Gletring	2
9	0926,10,10,00	Kegel-Schmiernippel	20	0930,44,80,00	+ Außenschutzrohr	1
10	0930,22,60,00	Doppelgabel	21	0930,44,21,00	+ Innenschutzrohr	1
			22	0930,49,02,00	Haltekette	1

+ = Rohrlänge angeben

1124-39

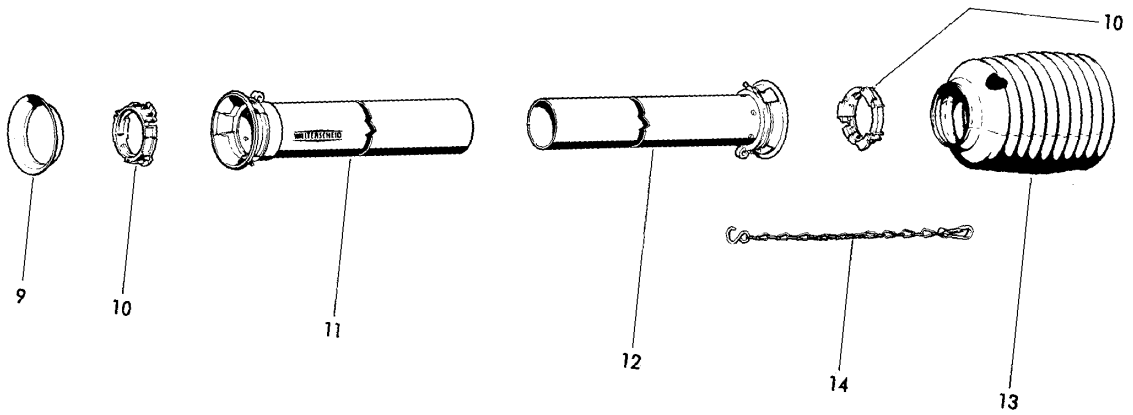
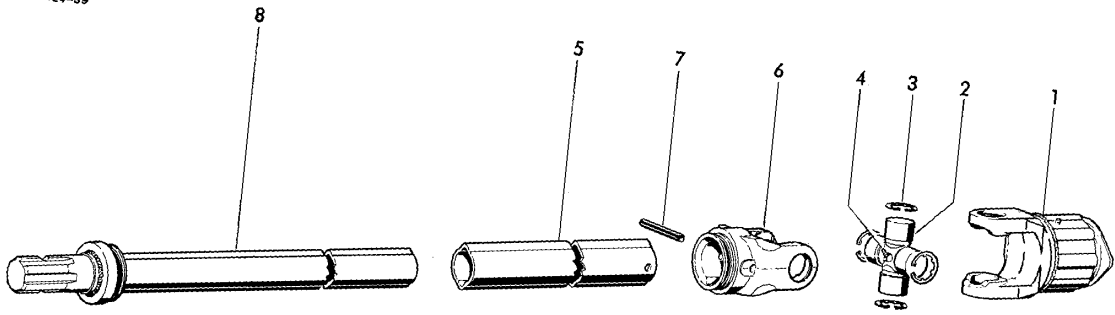

SONDERZUBEHÖR
GELENKWELLENSTRANG
ZWISCHENWELLE

1-14	0930,10,07,00	Zwischenwelle					
1	0930,34,63,00	Sperrkellfreilauf kpl.					
2	0930,20,14,00	Kreuzgarnitur kpl.					
3	0912,22,32,00	Sicherungsring					
4	0926,10,10,00	Kegel-Schmiernippel					
5	0930,42,32,00	+ Profilrohr					
6	0930,26,70,00	Rillengabel					
7	0915,52,22,00	Spannhülse					
			1	8	0930,54,01,00	+ Zwischenwellenhälfte	
			1	9	0930,45,80,00	Schutzring	1
			1	10	0930,50,40,00	Gleitring	1
			4	11	0930,44,73,00	+ Außenschutzrohr	2
			1	12	0930,44,12,00	+ Innenschutzrohr	1
			1	13	0930,45,30,00	Schutztrichter	1
			1	14	0930,49,02,00	Haltekette	1

+ Rohrlänge angeben

Fortsetzung D 17

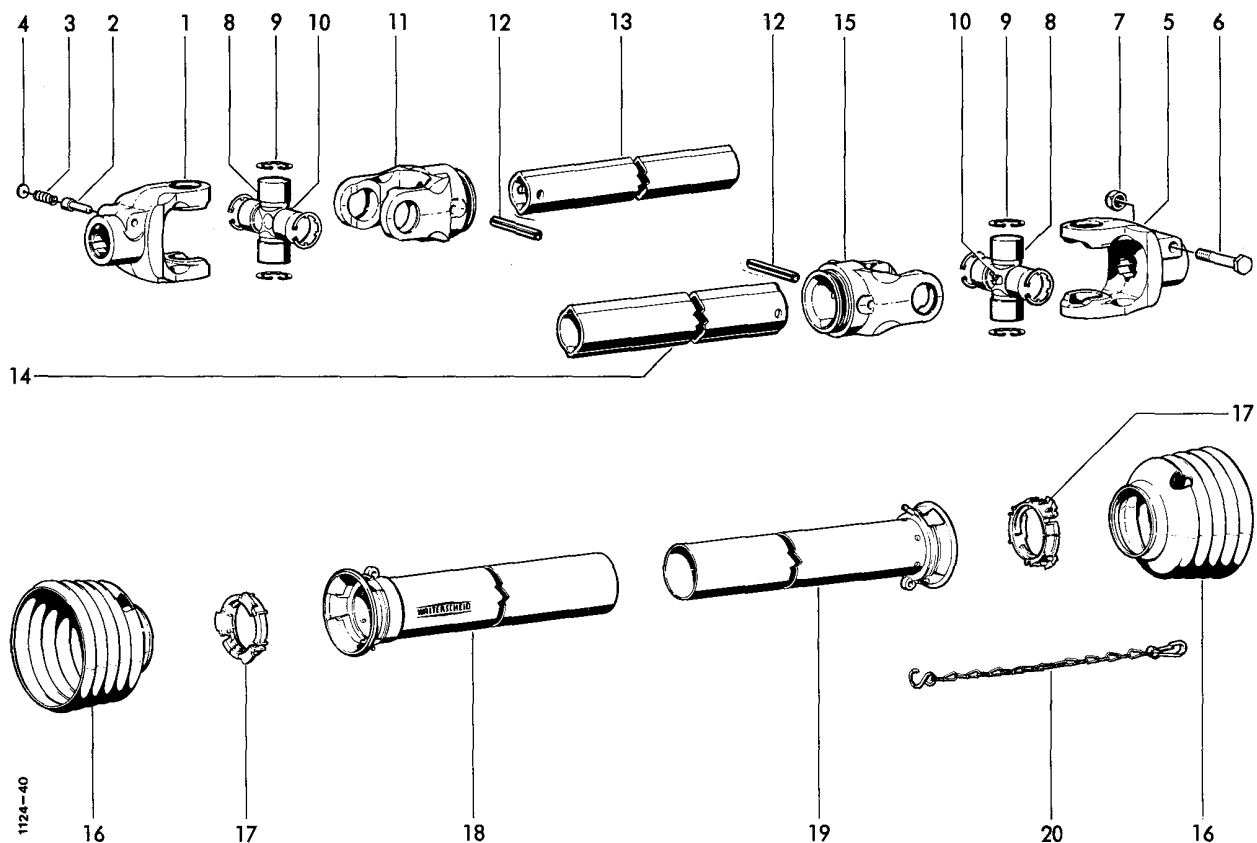

GELENKWELLE

1-20	0930,10,08,00	Gelenkwelle	1	10	0926,10,05,00	Kegel-Schmiernippel	2
1	0930,22,18,00	Aufsteckgabel mit Nr.2-4	1	11	0930,26,69,00	Rillengabel	1
2	0930,41,03,00	Schiebestift	1	12	0915,52,22,00	Spannhülse	2
3	0930,40,26,00	Druckfeder	1	13	0930,42,34,00	+ Profilrohr	1
4	0930,28,01,00	Scheibe	1	14	0930,42,33,00	+ Profilrohr	1
5	0930,22,19,00	Aufsteckgabel kpl. mit Klemmschraube	1	15	0930,26,70,00	Rillengabel	1
6	0901,12,47,00	6kt-Schraube	1	16	0930,45,20,00	Schutztrichter	2
7	0907,56,16,00	6kt-Mutter, selbstsichernd	1	17	0930,50,40,00	Gleitring	2
8	0930,20,14,00	Kreuzgarnitur mit Nr.9+10	2	18	0930,44,72,00	+ Außenschutzrohr mit Kappe	1
9	0912,22,32,00	Sicherungsring	8	19	0930,44,14,00	+ Innenschutzrohr mit Kappe	1
				20	0930,49,02,00	Haltekette	1

+ Rohrlänge angeben

siehe auch D 16

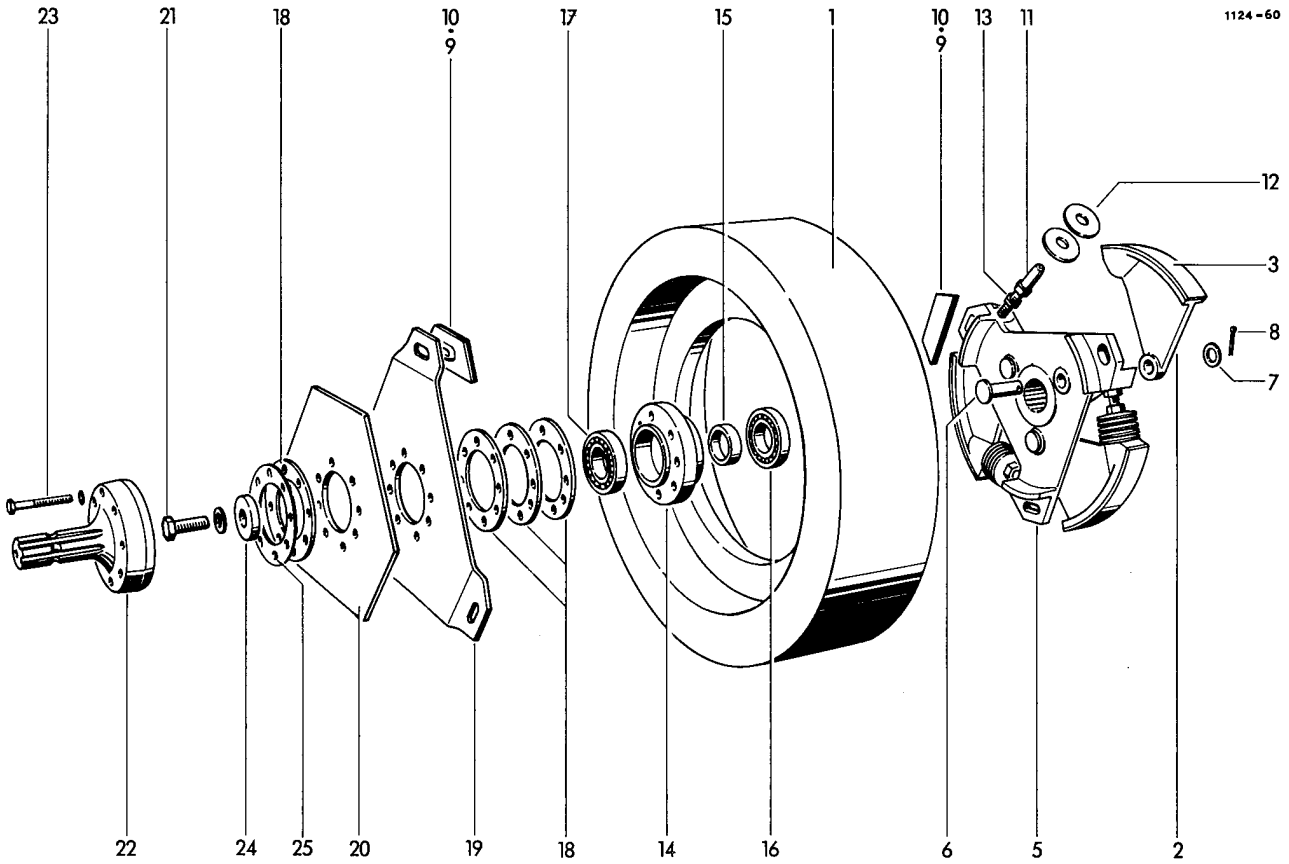

SCHWUNGSCHLEIBE
MIT KUPPLUNG

1	0702,23,00,00	Schwunagschelbe	1	14	0719,11,00,00	Lagerring	1	
2	1124,14,02,03	Druckhebel	mit Nr. 3	3	15	0327,88,00,00	Distanzring	1
3	0938,94,03,00	Reibbelag		3	16	0922,12,19,00	Rillenkugellager	1
4*	0948,90,01,00	Spezialkleber	für Nr.3+10 nach Bedarf	17	0922,10,27,00	Rillenkugellager	1	
5	0736,89,00,00	Kupplungsschelbe		18	1116,14,02,19	Ausgleichsschelbe	4	
6	0917,41,90,00	Bolzen		19	0940,74,41,00	Kupplungsfeder	1	
7	0910,10,21,00	Scheibe		20	0940,74,45,00	Kupplungsfeder	1	
8	0916,11,12,00	Splint		21	0901,22,52,00	6kt-Schraube	1	
9	1116,14,02,15	Kupplungsplatte	mit Nr.10	3	0911,10,16,00	Federring	1	
10	0938,94,02,00	Reibbelag		6	22	0919,40,48,00	Flanschzapfen	1
11	1124,14,02,20	Gewindebolzen		6	23	0901,10,64,00	6kt-Schraube	8
12	0940,88,18,00	Tellerfeder		3		0911,10,08,00	Federring	8
13	0907,10,16,00	6kt-Mutter		30	24	0325,90,00,00	Scheibe	1
				3	25	1116,14,02,35	Ausgleichsschelbe	1

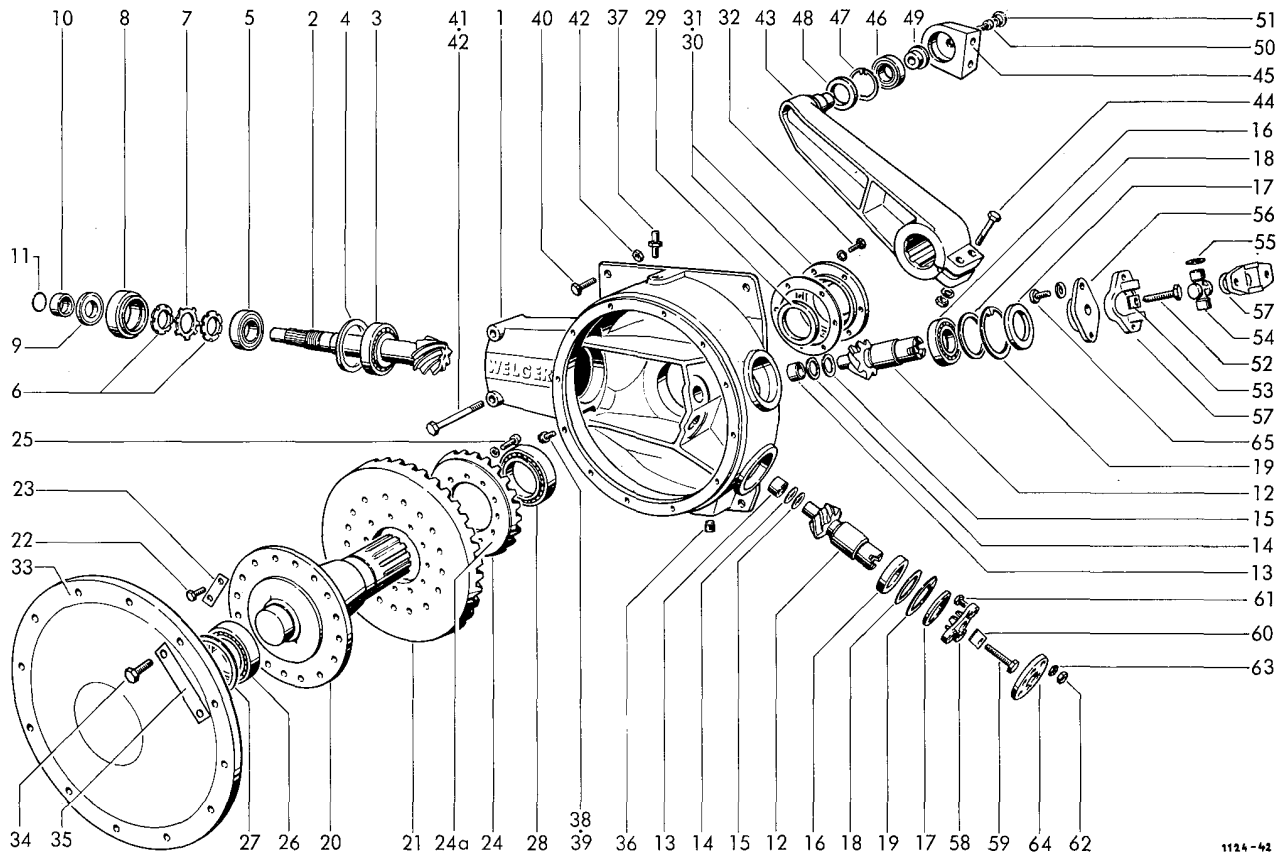

1124-42

GETRIEBE

1-39	1124,14,01,00	Getriebe	1				
1	0719,61,00,00	Getriebegehäuse	1	19	0912,15,80,00	Sicherungsring	2
2	0307,98,00,00	Ritzelwelle	1	20	0352,36,00,00	Welle	1
3	0922,58,23,00	Kegelrollenlager	1	21	0307,99,00,00	Tellerrad	1
4	0328,41,00,00	Ausgleichsscheibe	1	22	0901,47,49,00	6kt-Schraube	18
5	0922,58,10,00	Kegelrollenlager	1	23	1124,14,01,25	Sicherungsblech	9
6	0908,64,55,00	Nutmutter	2	24	0307,88,00,00	Tellerrad	1
7	0911,80,55,00	Sicherungsblech	1	24a	0925,60,35,00	Ausgleichsscheibe	
8	1124,14,01,08	Buchse	1			0,05 mm dick	
9	0925,11,17,00	Radialdichtring	1		0925,60,36,00	Ausgleichsscheibe	nach Bedarf
10	0336,52,00,00	Anlaufbuchse	1			0,1 mm dick	
11	0925,24,51,00	Rundschnurring	1		0925,60,37,00	Ausgleichsscheibe	
12	0307,89,00,00	Ritzelwelle	2			0,3 mm dick	
13	0922,78,12,00	Nadelhülse	2	25	0902,20,44,00	Zylinderschraube	12
14	0325,27,00,00	Scheibe	2		0911,10,08,00	Federring	12
15	0910,71,63,00	Paßscheibe	nach Bedarf	26	0922,51,48,00	Kegelrollenlager	1
16	0922,18,39,00	Rillenkugellager	2	27	0910,75,75,00	Paßscheibe 0,1	nach Bedarf
17	0925,32,68,00	NILOS-RING	2		0910,75,77,00	Paßscheibe 0,3	
18	0910,74,70,00	Paßscheibe 0,1	2		0910,75,78,00	Paßscheibe 0,5	
	0910,74,72,00	Paßscheibe 0,3	2		0910,75,79,00	Paßscheibe 1,0	
	0910,74,73,00	Paßscheibe 0,5	2	28	0922,51,18,00	Kegelrollenlager	
	0910,74,74,00	Paßscheibe 1,0	2				

Fortsetzung D 31

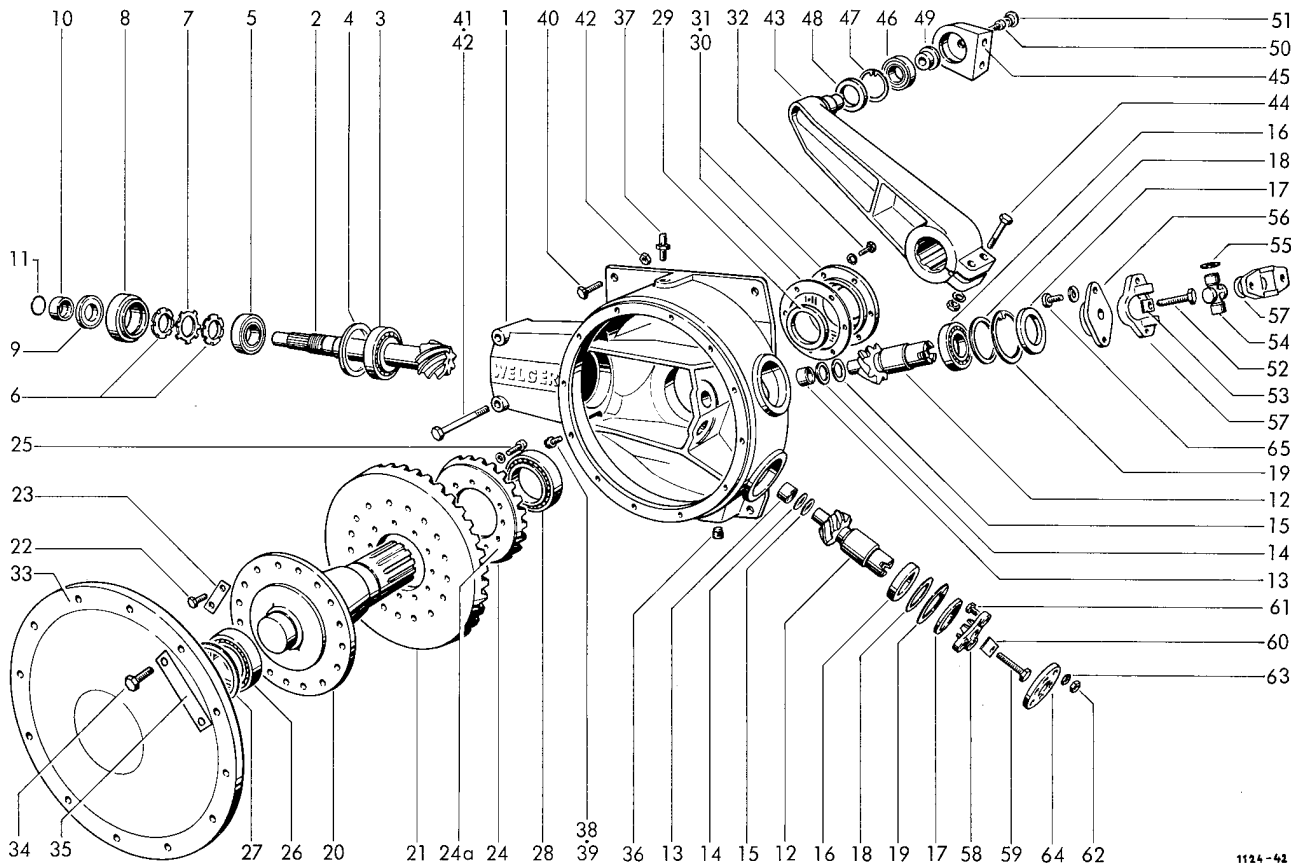

1124-42

KURBELTRIEB				PLEUELLAGER			
29	0925.18.85,00	Radialdichtring	1	45	0719.32.00,00	Pleuetkopf	1
30	0925.60.41,00	Ausgleichsscheibe 0,05 n. Bedarf		46	0922.40.07,00	Pendelrollenlager	1
	0925.60.42,00	Ausgleichsscheibe 0,2 n. Bedarf		47	0912.15.72,00	Sicherungsring	1
	0925.60.43,00	Ausgleichsscheibe 0,5 n. Bedarf		48	0925.11.93,00	Wellendichtring	1
31	0719.60.00,00	Deckel	1	49	0328.22.00,00	Scheibe	1
32	0901.21.10,00	6kt-Schraube	6	50	0902.11.03,00	Zylinderschraube	1
	0911.10.10,00	Federring	6	51	0938.90.16,00	Verschlußstopfen	1
33	0719.62.00,00	Deckel	1	52	0901.12.43,00	6kt-Schraube	1
34	0901.11.60,00	6kt-Schraube	12	53	1121.14.06,03	Sicherungsblech	1
35	1124.14.01,41	Sicherungsblech	6	54	0930.20.07,00	Kreuzgarnitur	mit Nr. 55 1
36	0903.80.11,00	Verschlußschraube mit Magnetbolzen	1	55	0912.15.27,00	Sicherungsring	4
		Entlüfter	1	56	0336.42.00,00	Mitnehmer	1
37	0926.76.18,00	Entlüfter	1	57	0714.79.00,00	Flanschgabel	2
38	0903.86.01,00	Verschlußschraube	1	58	0336.43.00,00	Mitnehmer	1
39	0925.40.10,00	Dichtring	1	59	0901.12.43,00	6kt-Schraube	1
40	0901.22.51,00	6kt-Schraube	4	60	1121.14.06,03	Sicherungsblech	1
41	0901.12.56,00	6kt-Schraube	2	61	0901.21.12,00	6kt-Schraube	3
42	0907.80.16,00	Sicherungsmutter	6	62	0907.10.10,00	6kt-Mutter	3
				63	0907.22.10,00	6kt-Mutter	3
				64	0910.89.11,00	Gelenkscheibe	1
43	0730.21.00,00	Kurbel	1	65	0901.21.49,00	6kt-Schraube	2
44	0901.12.49,00	6kt-Schraube	2		0911.10.12,00	Federring	2
	0907.10.16,00	6kt-Mutter	2				
	0911.10.16,00	Federring	2				

siehe auch D 30

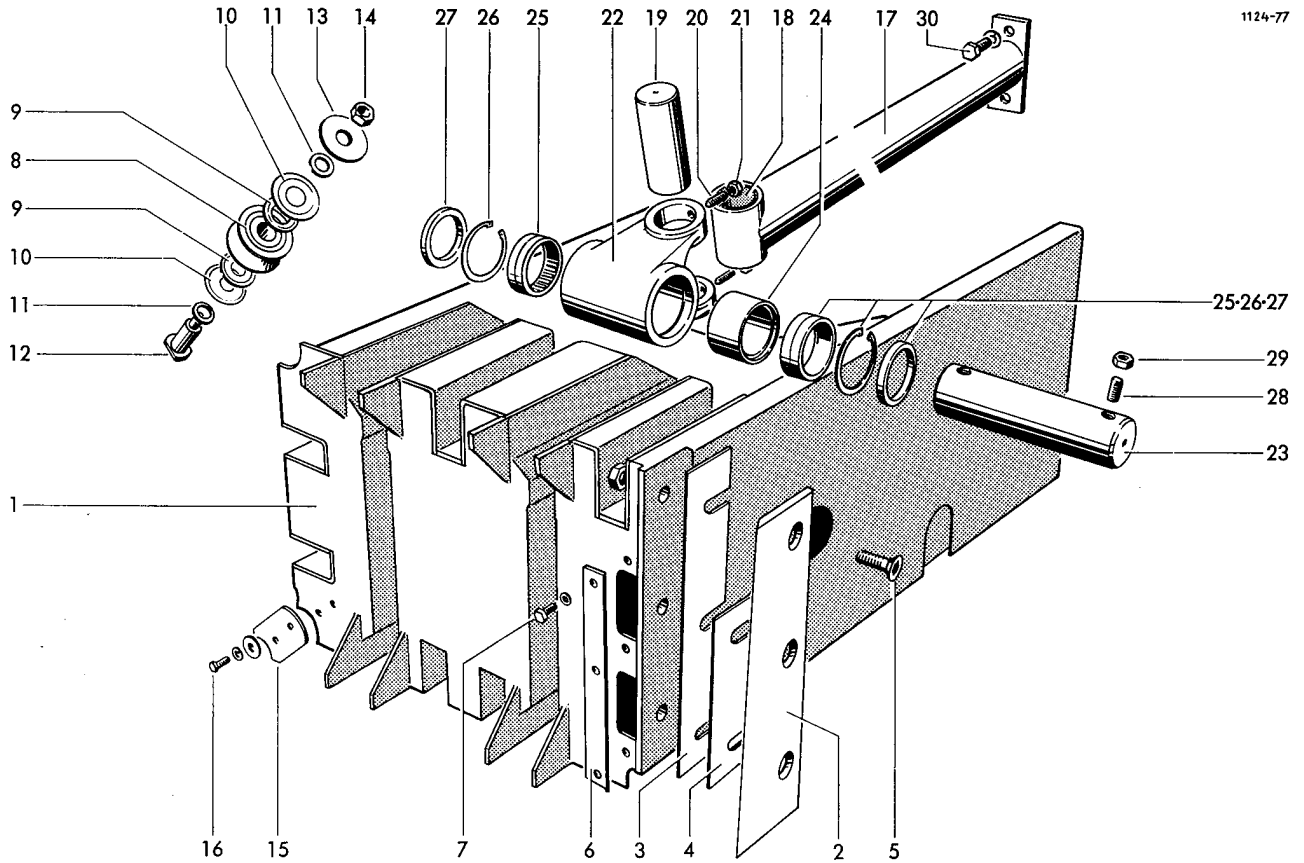

ROLLENKOLBEN

1	1124.16.02.00	Kolbenkörper	1	16	0901.20.45.00	6kt-Schraube	6
2	0982.25.10.00	Messer	1	17	1124.16.09.01	Pleuelstange	mit Nr.18 1
3	1124.16.04.03	Bellage 1,0 mm	} nach Bedarf	18	0920.21.15.00	Buchse	2
	1124.16.04.05	Bellage 0,5 mm		19	1124.16.09.10	Pleuelbolzen	1
4	1124.16.04.04	Bellage 0,5 mm		20	0904.60.46.00	Gewindestift	2
5	0902.60.63.00	Senkschraube	3	21	0907.60.08.00	Sicherungsmutter	2
	0911.10.12.00	Federring	3	22	0714.99.00.00	Gelenkkopf	1
	0907.10.12.00	6kt-Mutter	3	23	1124.16.08.14	Kolbenbolzen	1
6	1124.16.04.10	Verschlussplatte	1	24	1124.16.09.16	Distanzbuchse	1
7	0901.20.66.00	6kt-Schraube	3	25	0922.78.07.00	Nadellager	2
	0911.10.08.00	Federring	3	26	0912.15.62.00	Sicherungsring	2
8	0924.50.27.00	Laufrolle mit Nr.9-11	6	27	0925.50.48.00	Dichtscheibe	2
9	0925.30.20.00	Nilos Ring	12	28	0904.60.56.00	Gewindestift	2
10	0925.31.20.00	Nilos Ring	12	29	0907.60.10.00	Sicherungsmutter	2
11	0328.15.00.00	Distanzring	12	30	0901.21.49.00	6kt-Schraube	2
12	1109.17.02.05	Bolzen	6		0911.10.12.00	Federring	2
13	0910.80.45.00	Scheibe	6				
14	0907.80.12.00	Sicherungsmutter	6				
15	1109.16.02.23	Räumplatte	3				
	0910.40.06.00	Scheibe	6				
	0911.10.06.00	Federring	6				

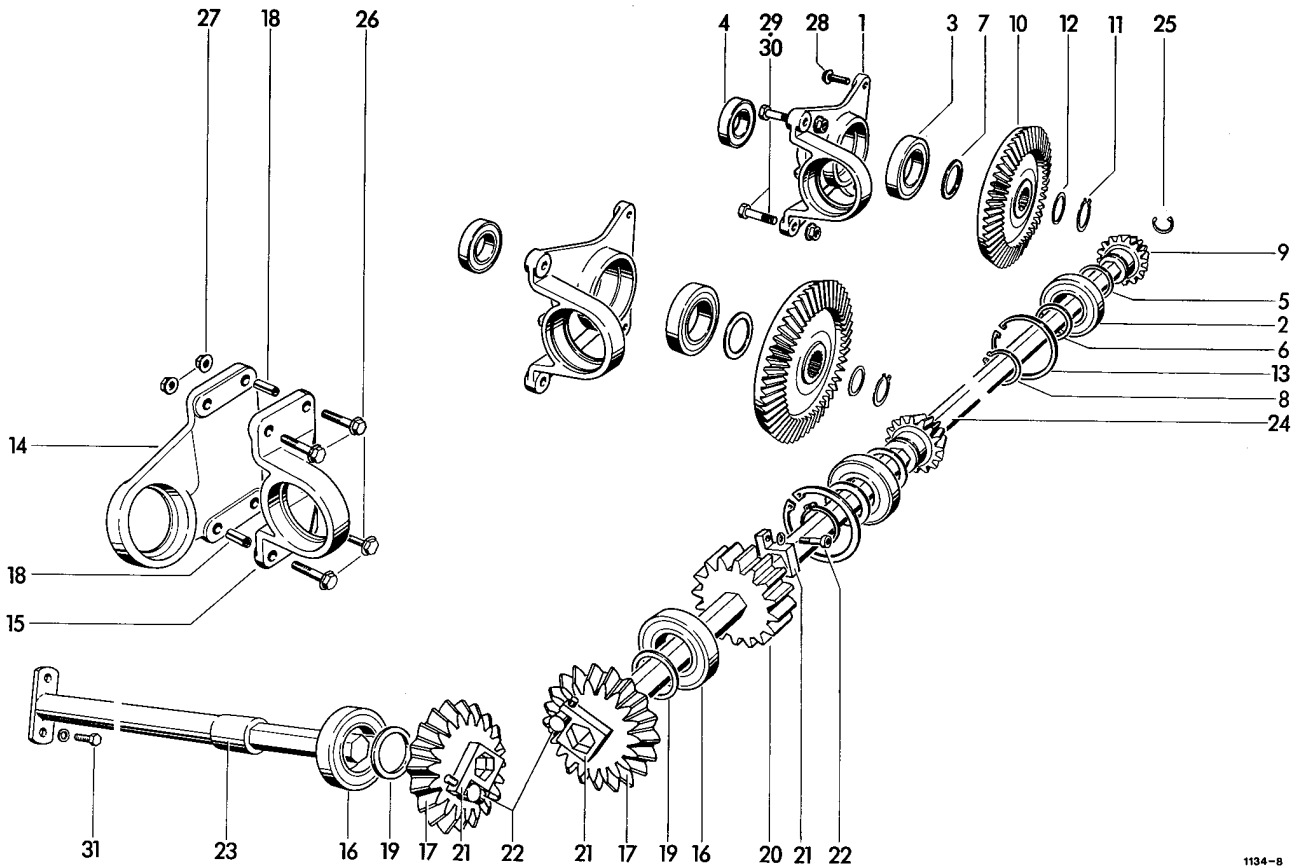

1134-B

RAFFER- UND QUER-
FÖRDERANTRIEB

1	0719,40,00,00	Lager	3	16	0922,12,61,00	Rillenkugellager	2
2	0922,12,61,00	Rillenkugellager	3	17	1124,20,02,01	Kegelrad	2
3	0922,12,23,00	Rillenkugellager	3	18	0915,62,70,00	Spannhülse	2
4	0922,12,20,00	Rillenkugellager	3	19	0910,73,70,00	Paßscheibe 0,1 mm	} nach Bedarf
5	0910,73,70,00	Paßscheibe	nach Bedarf	19	0910,73,72,00	Paßscheibe 0,3 mm	
6	0910,73,72,00	Paßscheibe	18	20	0910,73,72,00	Stirnrad	1
7	0910,74,15,00	Paßscheibe 0,1 mm	} nach Bedarf	20	1124,20,03,01	Klemmscheibe	3
	0910,74,16,00	Paßscheibe 0,2 mm		21	1124,20,02,10	Zylinderschraube	3
	0910,74,17,00	Paßscheibe 0,3 mm		22	0902,10,26,00	Federring	3
8	0912,10,50,00	Sicherungsring	3	23	1124,20,04,11	Antriebswelle	1
9	0307,94,00,00	Kegelritzel	3	24	1124,20,04,06	Sechskantwelle	1
10	0307,95,00,00	Kegelrad	3	25	0912,38,32,00	Seeger-Halbmondring	2
11	0912,10,40,00	Sicherungsring	3	26	0901,80,72,00	Sicherungsschraube	4
12	0910,73,14,00	Paßscheibe 1,0 mm	3	27	0907,81,10,00	Sicherungsmutter	4
	0910,73,12,00	Paßscheibe 0,3 mm	3	28	0901,80,65,00	Sicherungsschraube	6
	0910,73,10,00	Paßscheibe 0,1 mm	3	29	0901,70,41,00	Paßschraube	6
13	0912,15,90,00	Sicherungsring	3	30	0907,81,12,00	Sicherungsmutter	6
14	0710,62,00,00	Flanschlager	1	31	0901,21,47,00	6kt-Schraube	2
15	0712,20,00,00	Stehlager	1		0911,10,12,00	Federring	2

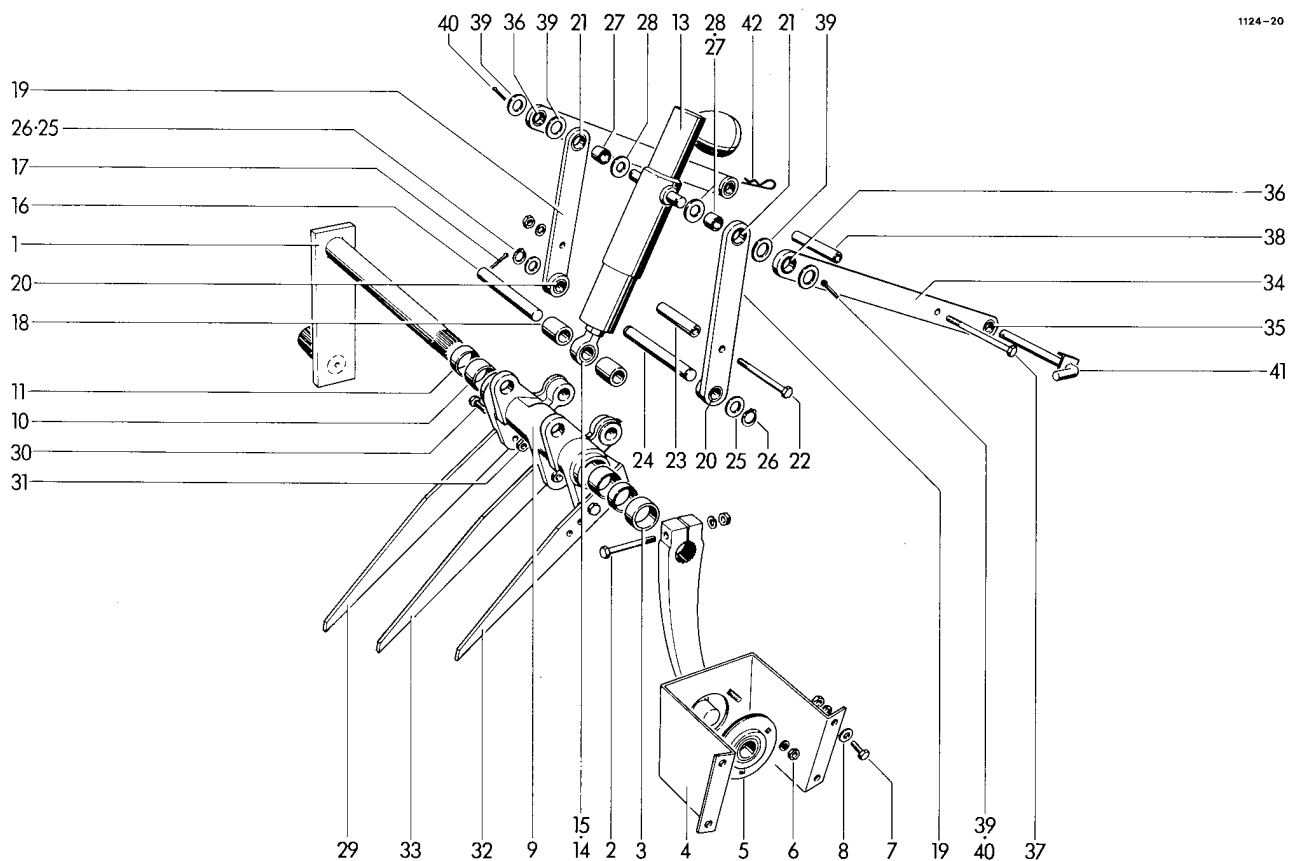

RAFFER- UND QUER-
FÖRDERER

1	1124,34,01,00	Kurbel	3	19	1124,34,03,20	Lasche	mit Nr.20+21	2
2	0901,11,05,00	6kt-Schraube	3	20	0920,70,20,00	Gleitlager		2
	0907,10,10,00	6kt-Mutter	3	21	0920,20,80,00	DU-Buchse		2
	0911,10,10,00	Federring	3	22	0901,10,74,00	6kt-Schraube		1
3	1124,34,01,11	Distanzbuchse	3		0907,10,08,00	6kt-Mutter		1
4	1124,34,02,01	Lagerblech	3		0911,10,08,00	Federring		1
5	0924,20,01,00	Flanschlager	3	23	1307,35,03,15	Distanzrohr		1
6	0903,10,41,00	Flachrundschrabe	9	24	1116,33,03,39	Bolzen		1
	0907,10,08,00	6kt-Mutter	9	25	0910,80,86,00	Scheibe		2
	0911,10,08,00	Federring	9	26	0912,10,20,00	Sicherungsring		2
7	0901,20,66,00	6kt-Schraube	12	27	0920,12,21,00	Buchse		2
	0907,10,08,00	6kt-Mutter	12	28	0328,46,00,00	Scheibe		2
	0911,10,08,00	Federring	12	29	1124,34,04,01	Zinken		7
8	0910,80,18,00	Scheibe	12	30	0901,21,50,00	6kt-Schraube		18
9-12	1124,34,03,01	Rafferlager, kpl.	1	31	0907,80,12,00	Sicherungsmutter		18
9	0714,93,00,00	Rafferlager	1	32	1116,33,03,88	Zinken		1
10	0920,15,35,00	Laufbuchse	2	33	1116,33,03,89	Zinken		1
11	0925,50,35,00	Dichtring	2	34-36	1124,34,07,01	Schwinge		2
12*	0926,10,42,00	Kegel-Schmier- nippel	1	34	1124,34,07,03	Strebe		2
		zu Nr.9	1	35	0920,70,20,00	Gleitlager		2
13	0951,16,06,00	Stützzylinder	1	36	0920,20,80,00	Buchse		2
14	1120,34,02,44	Sicherungsstangenkopf	1	37	0901,11,17,00	6kt-Schraube		1
15	0920,20,71,00	DU-Buchse	1		0907,10,10,00	6kt-Mutter		1
16	1120,34,02,14	Bolzen	1		0911,10,10,00	Federring		1
17	0916,11,16,00	Splint	1	38	1124,34,07,09	Distanzrohr		1
18	1124,34,03,18	Distanzrohr	2	39	0325,69,00,00	Scheibe		4

Fortsetzung F 11

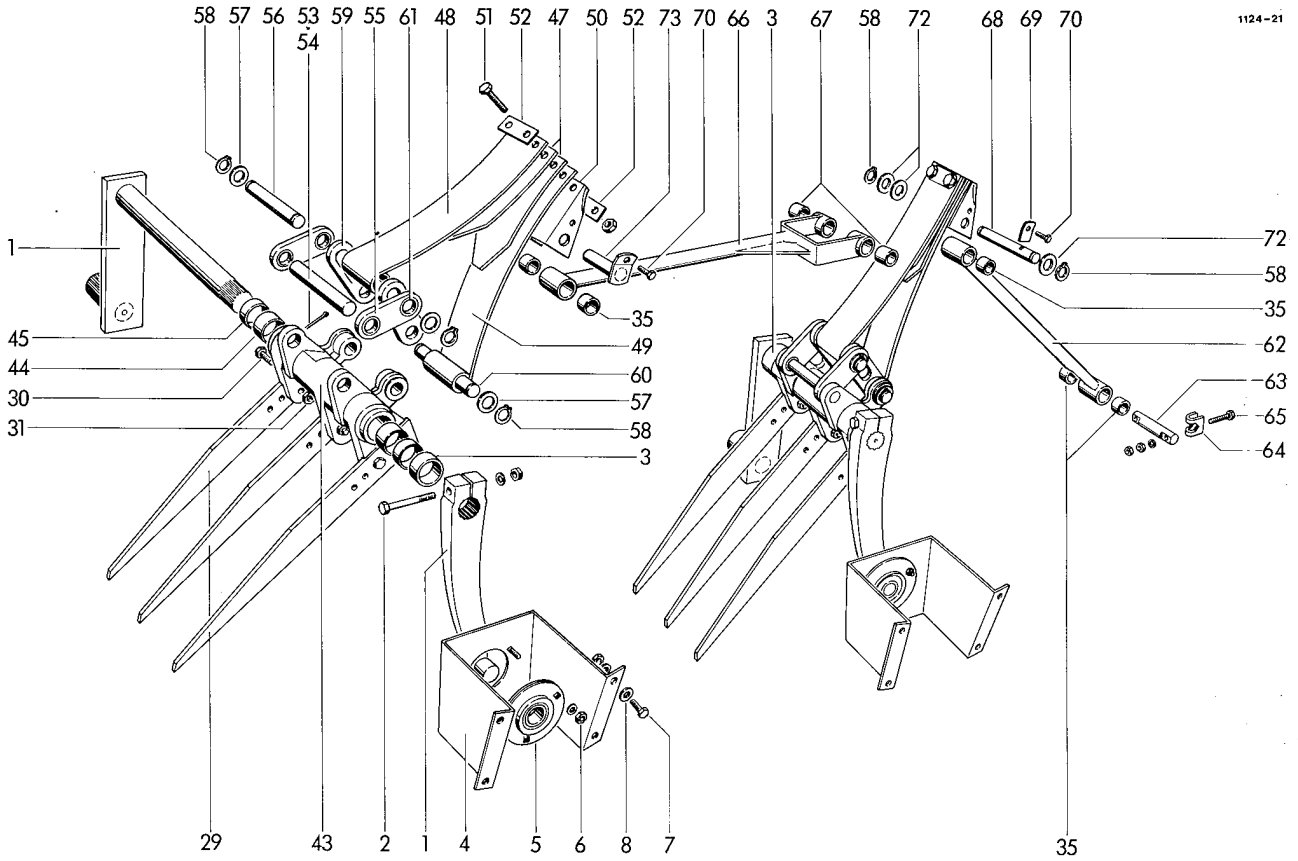

40	0916,11,13,00	Splint	2	58	0912,10,20,00	Sicherungsring	9
41	1124,34,07,16	Stecker	1	59	1116,33,03,36	o Lasche, Funktionsmaß 86	4
42	0916,22,07,00	Federsicherung	1		1116,33,03,91	o Lasche, Funktionsmaß 84	4
43-46	1124,34,08,01	Querförderer-Lager, kpl.	2		1116,33,03,92	o Lasche, Funktionsmaß 88	4
43	0714,92,00,00	Querförderer-Lager	2		1116,33,03,94	o Lasche, Funktionsmaß 87	4
44	0920,15,35,00	Laufbuchse	4	60	1116,33,03,39	Bolzen	2
45	0925,50,35,00	Dichtring	4	61	0920,20,60,00	DU-Buchse	8
46*	0926,10,42,00	Kegel-Schmier- nippel	2	62	1124,34,09,01	Schwinge	1
		zu Nr. 43	2	63	1121,34,05,08	Bolzen	1
47	0940,72,61,00	Blattfeder	4	64	0338,90,00,00	Prisma	2
48	0940,72,62,00	Blattfeder	2	65	0901,10,79,00	6kt-Schraube	2
49	0940,72,63,00	Blattfeder	2		0907,10,08,00	6kt-Mutter	2
50	1116,33,03,46	Klaue	2		0911,10,08,00	Federring	2
51	0901,11,80,00	6kt-Schraube	4	66	1124,34,10,01	Schwinge	1
	0907,11,13,00	6kt-Mutter	4	67	0920,70,21,00	Gleitlager	2
52	1116,33,03,79	Sicherungsblech	4	68	1124,34,10,13	Bolzen	1
53	1116,33,03,93	Bolzen	2	69	1124,34,10,14	Lasche	1
54	0916,11,16,00	Splint	2	70	0901,20,68,00	6kt-Schraube	2
55	1116,33,03,77	Lasche	4	71*	0907,80,08,00	Sicherungsmutter	zu Nr.70 2
56	1116,33,03,37	Bolzen	2	72	0910,80,86,00	Schelbe	3
57	0910,80,86,00	Scheibe	8	73	1116,33,03,55	Lagerbolzen	1

o = nur paarweise

siehe auch F 10

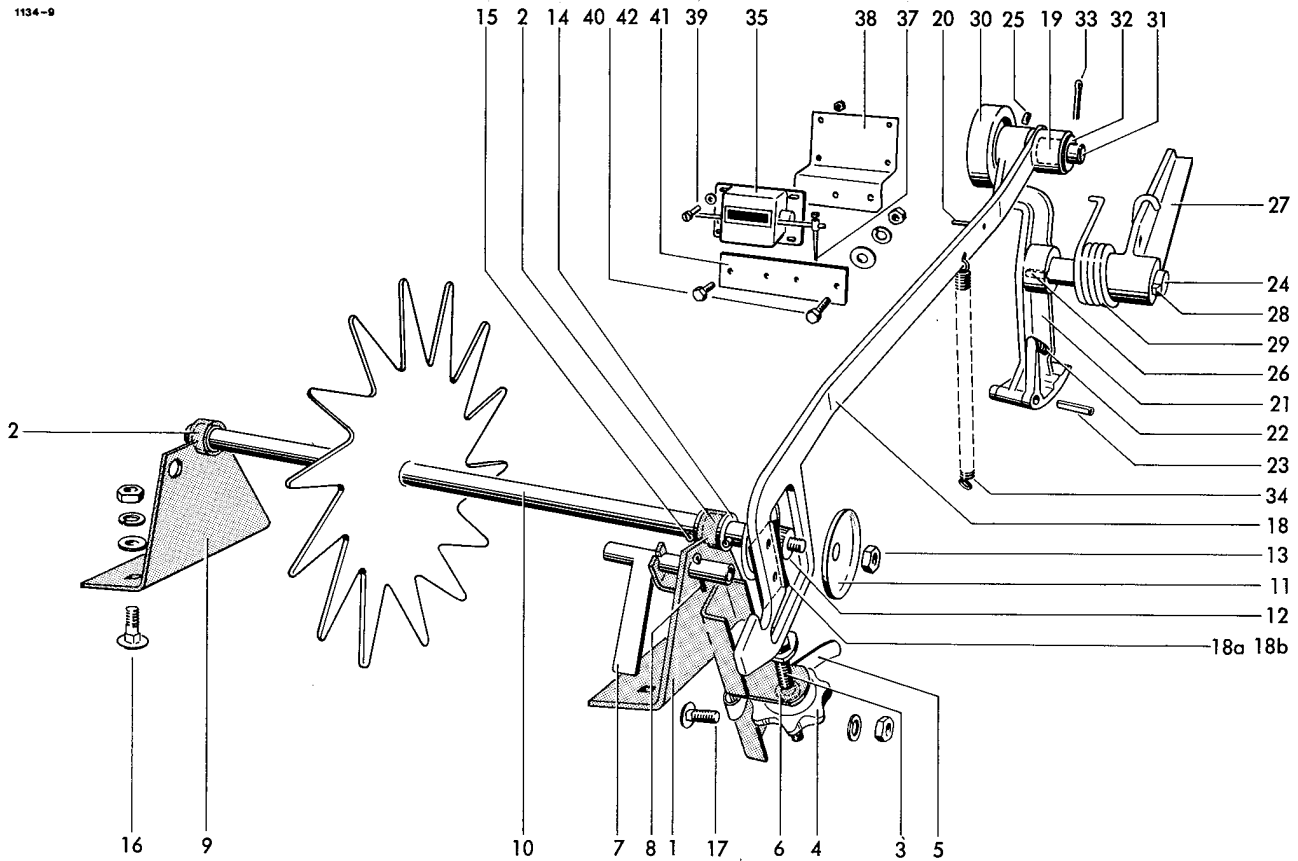

BINDERAUSLÖSUNG

1-8	1124.22.11.01	Ballenlängenregler, kpl.	1	22	0940.12.11.00	Druckfeder	1
1	1124.22.11.02	Lagerstütze mit Nr. 2	1	23	0915.51.87.00	Spannhülse	1
2	0920.12.41.00	Laufbuchse	2	24	1103.22.11.31	Schaltwelle	1
3	1124.22.11.10	Schraube	1	24a*	0926.10.13.00	Kegelschmiernippel zu Nr.24	1
4	0720.01.00.00	Sterngriff-Mutter	1	25	0904.70.50.00	Gewindestift	1
5	0940.63.44.00	Federklipp	1	26	0913.30.28.00	Keil	1
6	0911.30.10.00	Federscheibe	2	27	0762.82.00.00	Nockenhebel	1
7	1124.22.11.17	Riegel	1	28	0913.50.34.00	Nasenkeil	1
8	0916.10.95.00	Splint	1	29	0940.34.92.00	Schenkelfeder	1
9	1124.22.11.19	Lagerstütze mit Nr. 2	1	30	0726.10.00.00	Rolle	1
10	1124.22.11.26	Zackenradwelle	1	31	1109.22.11.58	Bolzen	1
11	0324.91.00.00	Scheibe	2	32	0910.25.17.00	Scheibe	1
12	0362.21.00.00	Transportrolle	1	33	0916.11.12.00	Splint	1
13	0907.10.10.00	6kt-Mutter	1	34	0940.20.36.00	Zugfeder	1
14	0910.10.21.00	Scheibe	2				
15	0915.51.33.00	Spannhülse	2				
16	0903.10.71.00	Flachrundschaube	5				
	0907.10.10.00	6kt-Mutter	5	35	0995.10.01.00	Ballenzähler	1
	0910.15.11.00	Scheibe	4	36*	0995.10.33.00	Schlüssel zum Ballenzähler	1
	0911.10.10.00	Federring	5	37	0995.10.34.00	Federhebel zum Ballenzähler	1
17	0903.10.71.00	Flachrundschaube	5	38	1124.22.90.08	Halter	1
	0907.10.10.00	6kt-Mutter	5	39	0902.24.24.00	Zylinderschraube	4
	0911.10.10.00	Federring	5		0907.22.04.00	6kt-Mutter	4
18-20	1124.22.11.39	Schaltstange, kpl.	1		0910.10.04.00	Scheibe	4
18	1124.22.11.40	Stange	1	40	0901.20.45.00	6kt-Schraube	2
18a	0362.22.00.00	Schaltsegment	1		0907.10.06.00	6kt-Mutter	2
18b	0902.60.31.00	Senkschraube	2		0911.10.06.00	Federring	2
19	0920.11.25.00	Laufbuchse	1	41	1124.22.90.17	Lasche	1
20	0915.51.34.00	Spannhülse	1	42	0901.20.47.00	6kt-Schraube	2
21-26	1124.22.11.46	Sperrklinnenhebel, kpl.	1		0907.10.06.00	6kt-Mutter	2
21	-	Sperrklinnenhebel nicht einzeln lieferbar			0910.15.06.00	Scheibe	2
					0911.10.06.00	Federring	2

BALLENZÄHLER

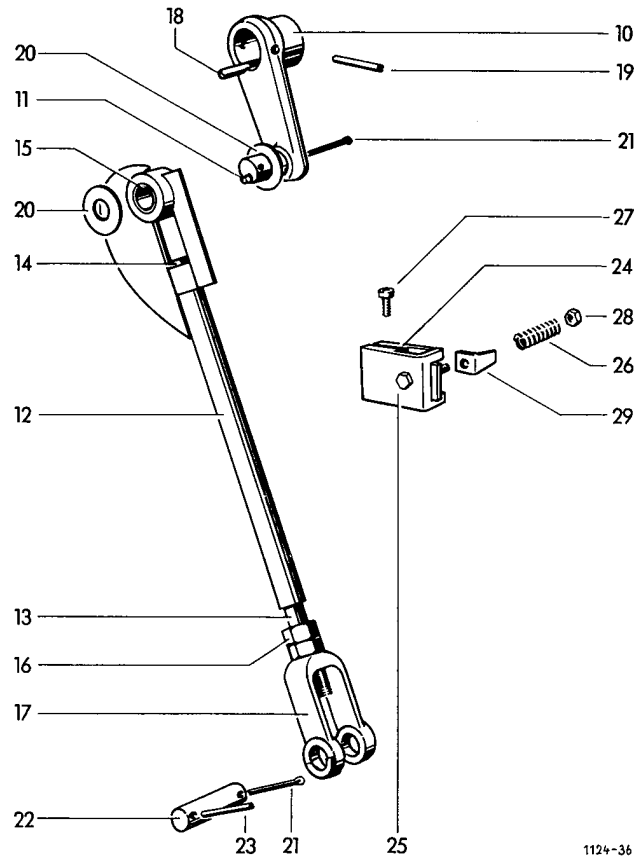
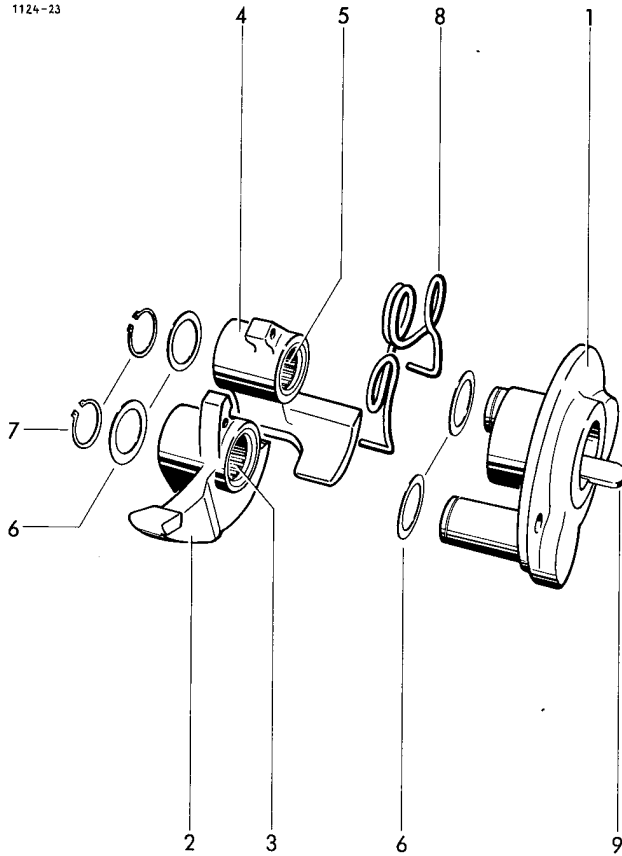

BINDERKUPPLUNG

1	1124,25,02,01	Schnepperschelbe	1
2+3	1124,25,02,06	Schnepper, kpl.	1
2	0762,78,00,00	Schnepper	1
3	0922,78,13,00	Nadelhülse	2
4+5	1124,25,02,10	Schnepper, kpl.	1
4	0762,79,00,00	Schnepper	1
5	0922,78,13,00	Nadelhülse	2
6	0910,72,05,00	Paßscheibe	4
7	0912,10,25,00	Sicherungsring	2
8	0940,34,11,00	Schenkelfeder	1
9	0913,30,73,00	Keil	1

NADELSTEUERUNG

10	1124,26,01,01	Kurbel	mit Nr. 11	1
11	0926,11,01,00	Einschlagnippel		1
12-17	1116,29,15,05	Zugstange, kpl.		1
12	1305,26,01,06	Zugstangenschaft		1
13	1116,29,15,13	Zugstange		1
14	0901,98,10,00	o Abreißschraube		1

15	0920,13,23,00	Laufbuchse	1
16	0907,10,20,00	6kt-Mutter	1
17	0728,02,00,00	Gabel	1
18	0913,10,72,00	Paßfeder	1
19	0915,51,88,00	Spannhülse	1
20	0324,79,00,00	Schelbe	2
21	0916,11,15,00	Splint	2
22	1116,26,51,06	Bolzen	1
23	0915,51,58,00	Spannhülse	1

NADELBREMSSE

24-29	1105,29,10,00	Nadelbremse	1
24	1105,29,10,01	Bremsbacke	1
25	1105,29,10,13	Bremsbacke	1
26	0940,19,52,00	Druckfeder	1
27	0902,16,24,00	Zylinderschraube mit Innensechskant	1
28	0907,80,10,00	Sicherungsmutter	1
29	1105,29,10,16	Winkel	1

o = 5 Stck. als Reserve im Garnkasten

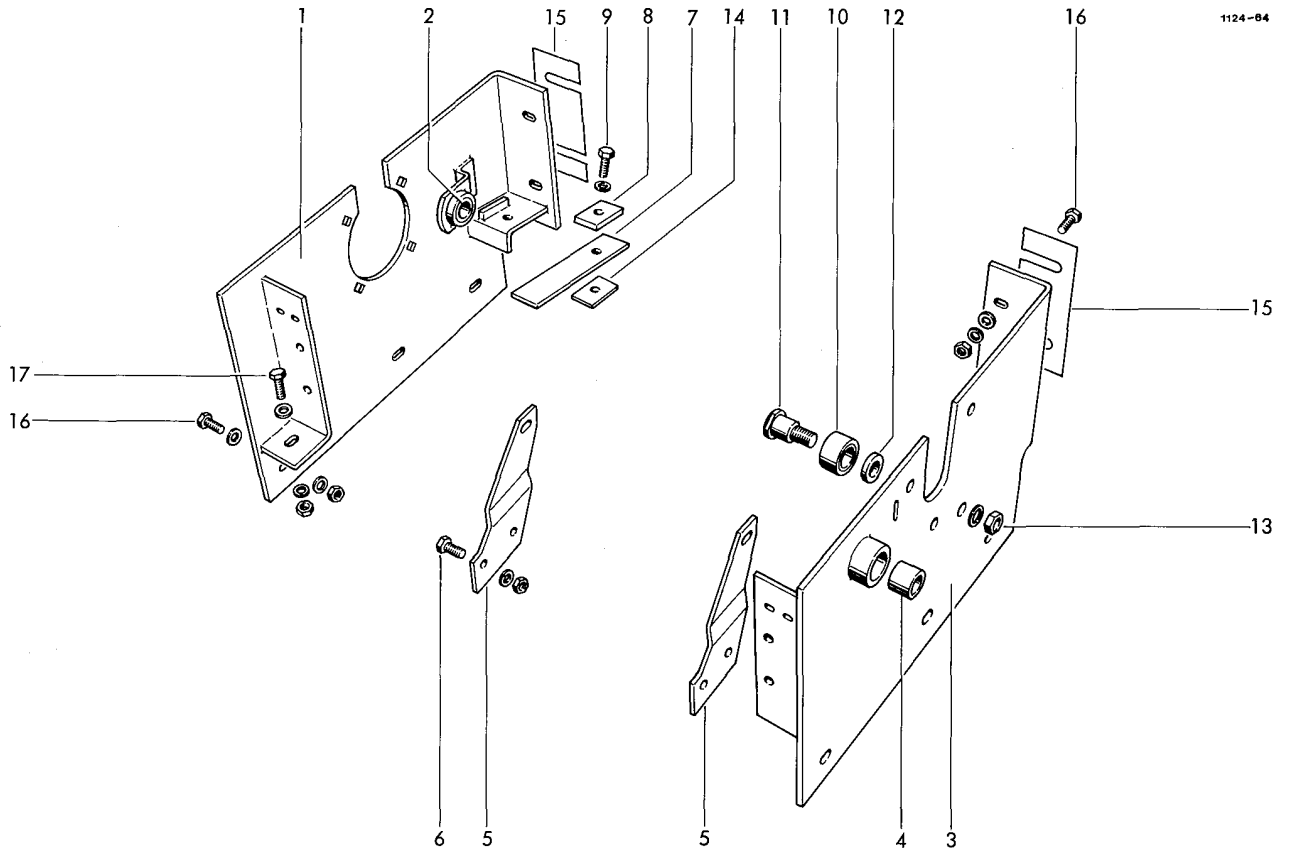

LAGERRAHMEN

1+2	1124.21.01.01	Lagerwand, kpl.	1	11	0918.21.66.00	Bolzen	1
1	1124.21.01.02	Lagerplatte	1	12	0910.80.53.00	Scheibe	1
2	0920.12.41.00	Laufbuchse	1	13	0907.10.14.00	6kt-Mutter	1
3+4	1124.21.01.14	Lagerwand, kpl.	1		0911.10.14.00	Federring	1
3	1124.21.01.15	Lagerplatte	1	14	0328.72.00.00	Beilage	1
4	0920.12.37.00	Laufbuchse	1	15	1124.21.51.01	Beilage, 1 mm dick	} nach Bedarf
5	1124.21.02.01	+ Binderrahmenhalter	2		1124.21.51.02	Beilage, 2 mm dick	
6	0901.20.66.00	+ 6kt-Schraube	4	16	0901.21.10.00	6kt-Schraube	10
	0907.10.08.00	6kt-Mutter	4		0907.10.10.00	6kt-Mutter	10
	0911.10.08.00	Federring	4		0910.15.11.00	Scheibe	10
7	0940.66.84.00	Blattfeder	1		0911.10.10.00	Federring	10
8	2101.25.02.15	Verstärkung für Blattfeder	1	17	0901.21.12.00	6kt-Schraube	2
9	0901.21.08.00	6kt-Schraube	1		0907.10.10.00	6kt-Mutter	2
	0911.10.10.00	Federring	1		0910.15.11.00	Scheibe	2
10-13	1124.21.02.09	Ausrückbolzen mit Rolle kpl.	1		0911.10.10.00	Federring	2
10	1104.22.18.36	Rolle	1				

+ = nur bei Garnbindung

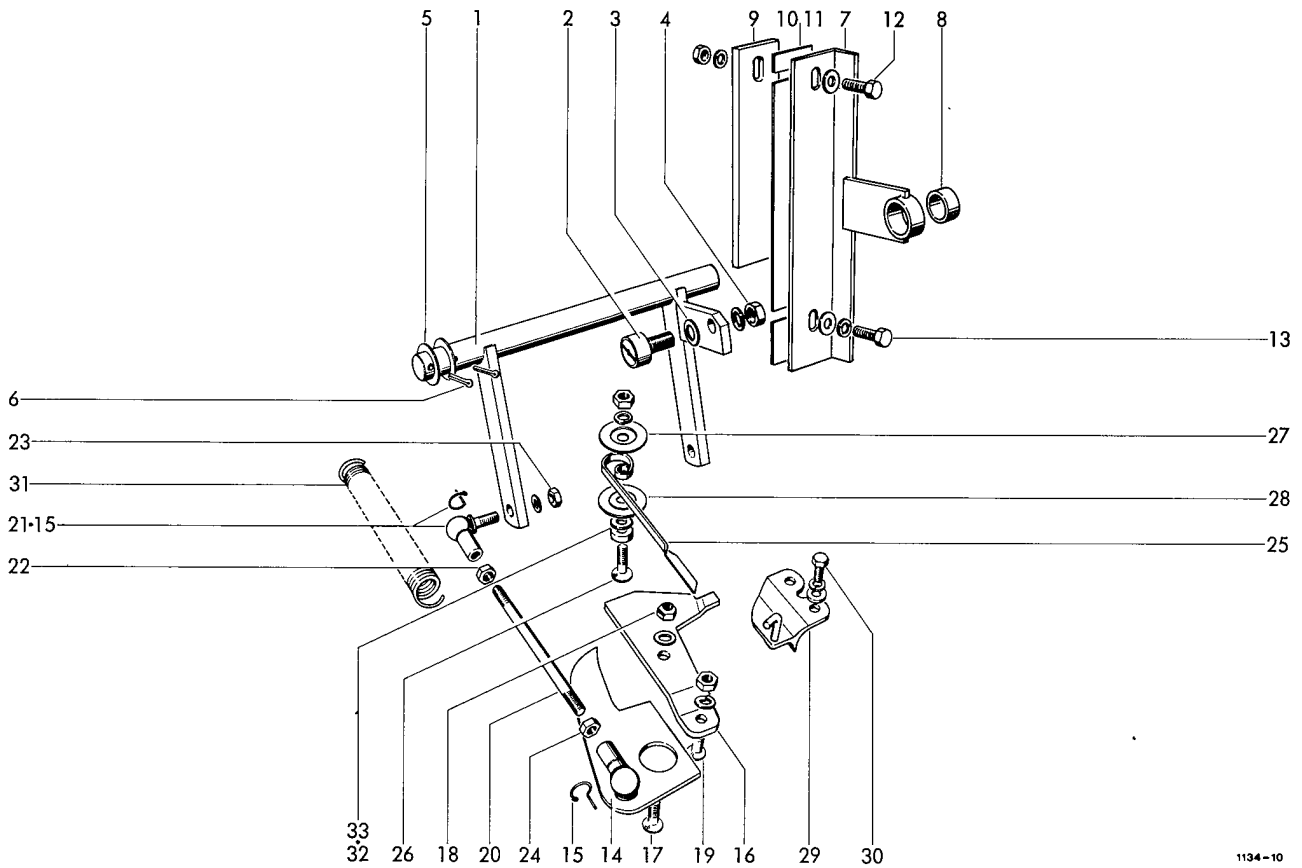

1134-10

GARNSTEUERUNG

1-6	1124.22.01.01	Gestänge, kpl.	1	18	0907.80.08.00	Sicherungsmutter	2
1	1124.22.01.02	Schaltwelle	1	19	0902.40.20.00	Senkschraube mit Nase	2
2	0924.51.18.00	Kurvenrolle	1		0907.10.08.00	6kt-Mutter	2
3	0910.15.09.00	Schelbe	1		0911.10.08.00	Federring	2
4	0907.10.08.00	6kt-Mutter	1	20	0904.28.28.00	Stiftschraube	2
	0911.10.08.00	Federring	1	21	0919.64.30.00	Winkelgelenk	mit Nr. 15 2
5	0910.15.22.00	Scheibe	2	22	0907.10.08.00	6kt-Mutter	2
6	0916.11.12.00	Splint	2	23	0907.10.08.00	6kt-Mutter	2
7	1124.22.01.60	Stützlager	mit Nr.8 1		0911.10.08.00	Federring	2
8	0920.12.41.00	Laufbuchse	1	24	0907.10.09.00	6kt-Mutter	2
9	1124.22.01.66	Lasche	1	25	0940.74.61.00	Garnsperrfeder	2
10	1124.22.01.67	Beilage	nach Bedarf	26	0902.40.23.00	Senkschraube mit Nase	2
11	1124.22.01.68	Beilage	nach Bedarf		0907.10.08.00	6kt-Mutter	2
12	0901.21.11.00	6kt-Schraube	1		0911.10.08.00	Federring	2
	0907.10.10.00	6kt-Mutter	1	27	0328.85.00.00	Scheibe	2
	0960.10.10.00	Scheibe	1	28	0328.35.00.00	Scheibe	2
	0911.10.10.00	Federring	1	29	1109.22.01.37	Garnabzugsplatte	2
13	0901.21.10.00	6kt-Schraube	1	30	0901.20.45.00	6kt-Schraube	4
	0910.60.10.00	Scheibe	1		0910.60.06.00	Scheibe	4
	0911.10.10.00	Federring	1		0911.10.06.00	Federring	4
14	1121.22.01.14	Garnanleger	mit Nr. 15 2	31	0940.23.47.00	Zugfeder	1
15	0919.62.94.00	Sicherungsbügel	2	32	0910.70.49.00	Paßscheibe 1,5 mm	2
16	0363.05.00.00	Garnführungsplatte	2	33	0910.70.43.00	Paßscheibe 0,5 mm n. Bedarf	
17	0902.40.22.00	Senkschraube mit Nase	2				
	0910.15.09.00	Schelbe	2				

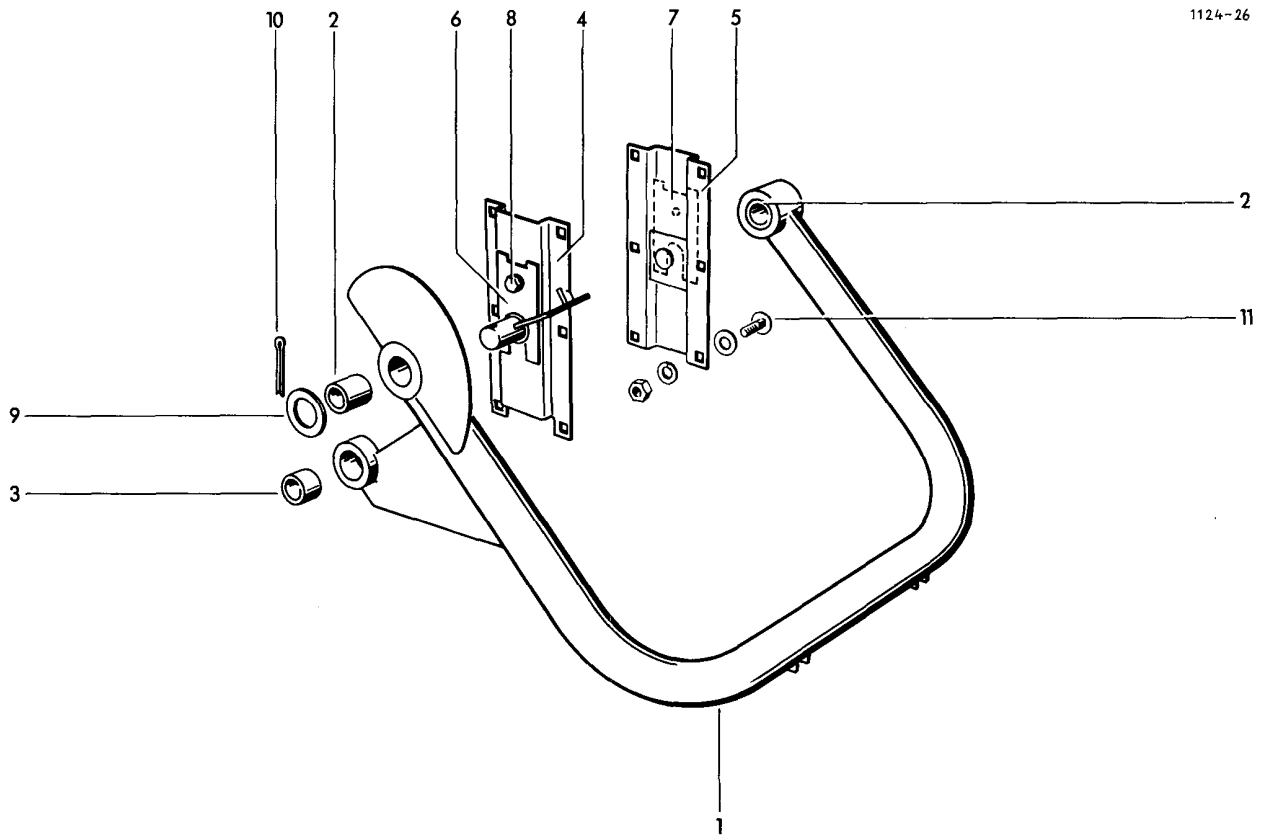

NADELSCHWINGE

1	1116,26,05,01	Nadelschwinge	mit Nr.2+3	1	9	0910,15,26,00	Scheibe	2
2	0920,13,30,00	Laufbuchse		2	10	0916,11,24,00	Splint	2
3	0920,13,25,00	Laufbuchse		1	11	0903,10,71,00	Flachrundschrabe	12
4	1124,26,04,15	Flansch		1		0907,10,10,00	6kt-Mutter	12
5	1124,26,04,22	Flansch		1		0910,15,11,00	Scheibe	12
6	1109,26,51,36	Distanzstück	} nach Bedarf			0911,10,08,00	Federring	12
7	1109,26,51,45	Distanzstück						
8	0901,21,06,00	6kt-Schraube		2				
	0911,10,10,00	Federring		2				

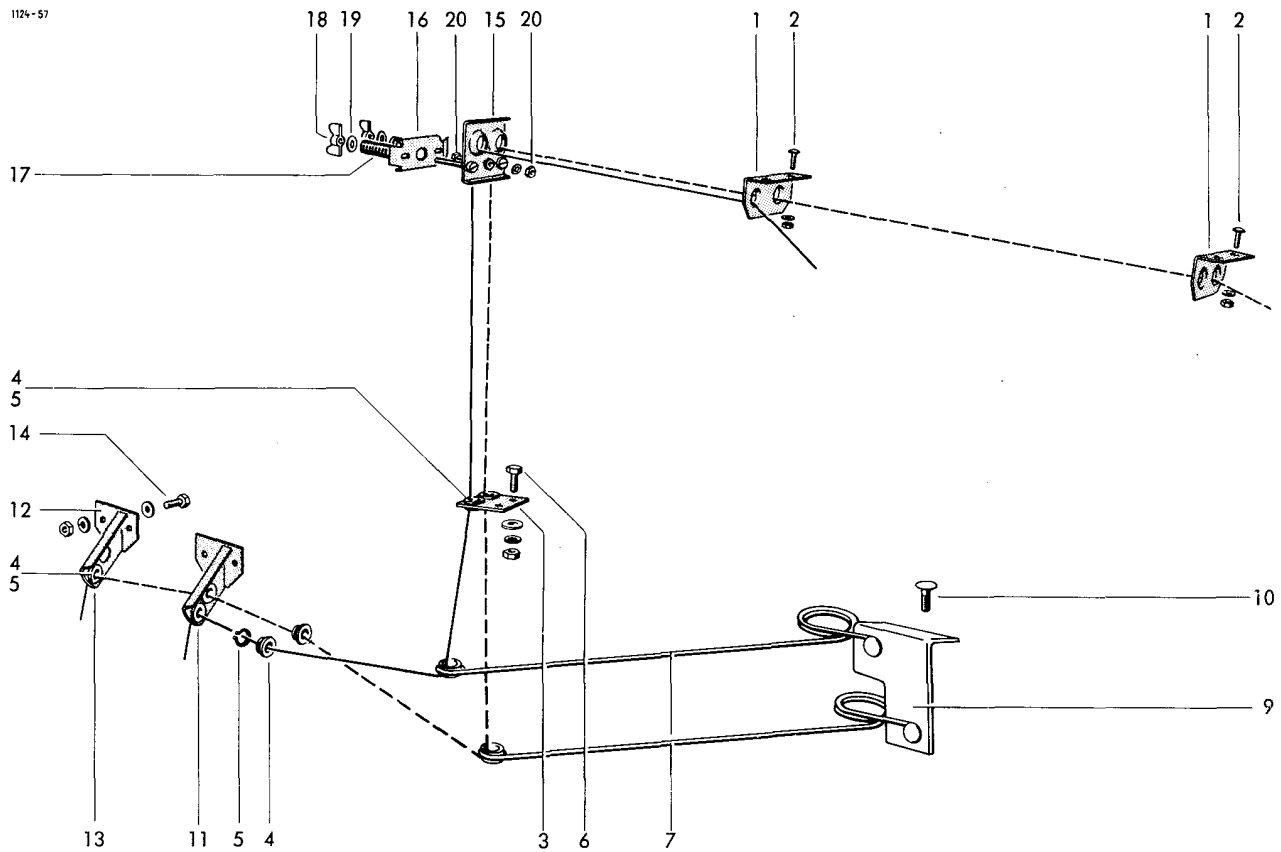

GARNFÜHRUNG

1	0937.52.49,00	Doppelöse	2	12	1121.22.05,52	Halter	1
2	0902.30.63,00	Linsenschraube	4	13	1121.22.05,57	Garnführungshalter	1
	0907.10.06,00	6kt-Mutter	4	14	0901.20.47,00	6kt-Schraube	4
	0911.10.06,00	Federring	4		0907.10.06,00	6kt-Mutter	4
3	1115.22.16,13	Garnführungshalter mit Nr.4+5	1		0910.10.06,00	Scheibe	4
4	0361.08.00,00	Garnführungsöse	7		0911.10.06,00	Federring	4
5	0912.10.20,00	Sicherungsring	7				
6	0903.10.15,00	Flachrundschraube	2				
	0907.10.06,00	6kt-Mutter	2	15-20	1116.22.14,00	GARNBREMSE	
	0910.64.06,00	Scheibe	2	15	1116.22.14,01	Garnbremse	
	0911.10.06,00	Federring	2	16	1116.22.14,05	Lochplatte, kpl.	1
7	0940.52.99,00	Garnspannfeder	2	17	0940.10.71,00	Andruckplatte	1
9	1122.22.05,22	Anschlußwinkel	1	18	0908.31.06,00	Druckfeder	2
10	0903.10.41,00	Flachrundschraube	4	19	0910.40.06,00	Flügelmutter	2
	0907.10.08,00	6kt-Mutter	4	20	0901.20.45,00	Scheibe	1
	0911.10.08,00	Federring	4		0907.10.06,00	6kt-Mutter	2
11	1121.22.05,51	Garnführungshalter	1		0910.15.06,00	Scheibe	1

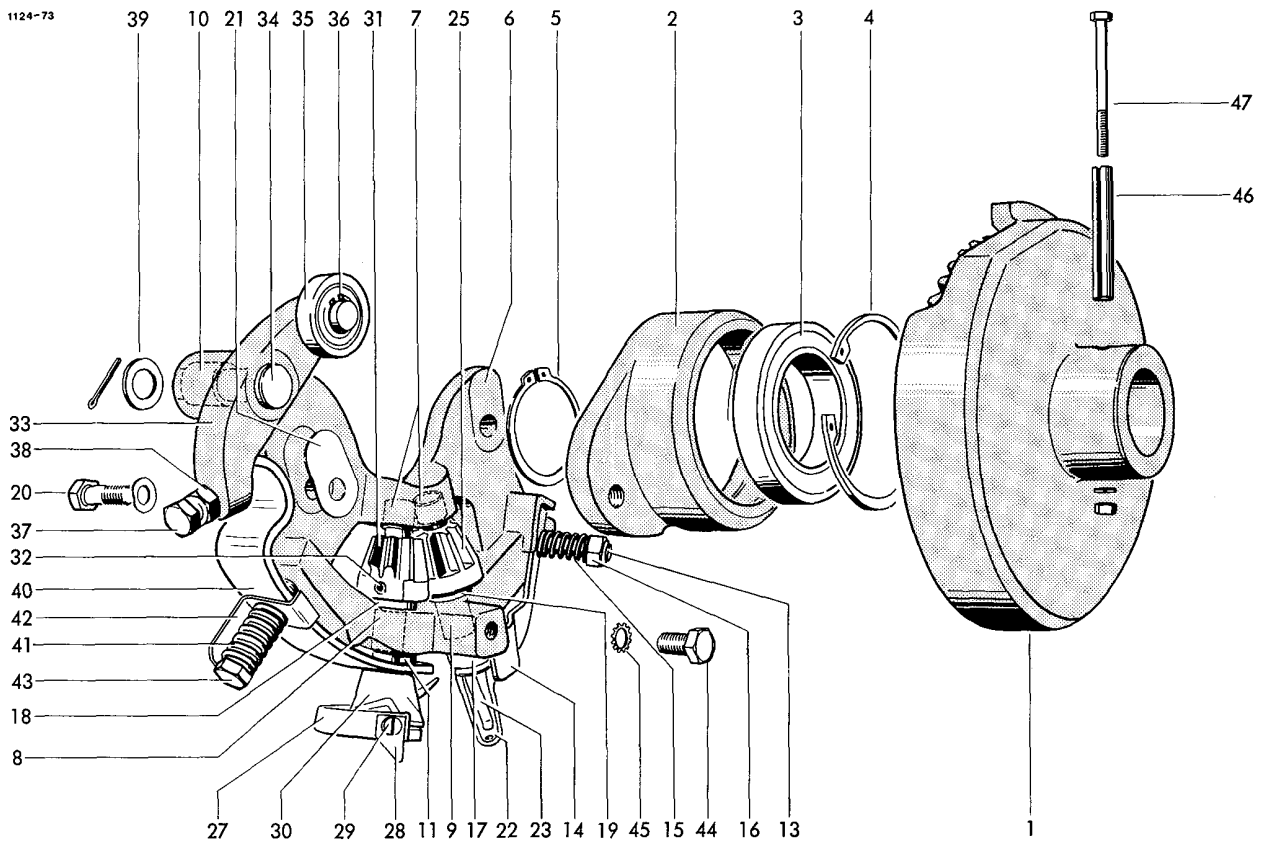

KNÜPFAPPARAT

1-47	1120.72.00.00	Knüpfapparat	2	25	0764.04.00.00	Kegelrad	2
1-5	1120.72.01.01	Tellerrad mit Lager kpl.	2	26*	0915.51.32.00	Spannhülse zu Nr.25	2
1	0765.29.00.00	Tellerrad	2	27-32	1120.72.10.00	Garnhalter mit Kegelrad	2
2-4	1120.72.01.03	Lagerflansch kpl.	2	27	1120.72.10.01	Garnhalter mit Nr. 28+29	2
2	0764.17.00.00	Lagerflansch	2	28	0982.10.02.00	Messer	2
3	0922.12.50.00	Rillenkugellager	2	29	0902.24.60.00	Zylinderschraube	2
4	0912.15.80.00	Sicherungsring	2	30	0364.18.00.00	Garnhalterklammer	2
5	0912.10.50.00	Sicherungsring	2	31	0764.04.00.00	Kegelrad	2
6	1120.72.08.01	Rahmen kpl. mit Nr.7-14	2	32	0915.51.32.00	Spannhülse	2
7	0920.10.81.00	Laufbuchse	4	33-36	1120.72.05.01	Spannhebel kpl.	2
8	0920.10.82.00	Laufbuchse	2	33+34	1120.72.05.02	Winkelhebel kpl.	2
9	0920.10.83.00	Laufbuchse	2	33	0764.19.00.00	Winkelhebel	2
10	0920.11.25.00	Laufbuchse	2	34	0917.31.50.00	Bolzen	2
10a*	0925.20.36.00	Runddichtring zu Nr.10	2	35	0924.50.05.00	Laufrolle	2
11	0915.52.04.00	Spannhülse	2	36	0912.10.15.00	Sicherungsring	2
12*	0915.51.36.00	Spannhülse	2	37	0901.90.52.00	6kt-Schraube	2
	0915.50.57.00	Spannhülse } zu Nr.17	2	38	0907.80.10.00	Sicherungsmutter	2
13	0904.20.45.00	Stiftschraube	2	39	0910.30.17.00	Scheibe	2
14	0940.74.26.00	Blattfeder	2		0916.10.97.00	Splint	2
15	0940.12.70.00	Druckfeder	2	40	0940.67.91.00	Blattfeder	2
16	0907.60.10.00	Sicherungsmutter	2	41	0940.13.61.00	Druckfeder	2
17	0364.32.00.00	Knüpfbuchse	2	42	1120.72.05.15	Winkel	2
18	0922.93.19.00	Axiallager	2	43	0901.11.08.00	6kt-Schraube	2
19	0910.89.12.00	Anlaufscheibe	2	44	0901.21.06.00	6kt-Schraube	2
20	0901.70.21.00	Paßschraube	4	45	0911.40.10.00	Zahnscheibe	2
	0911.30.12.00	Federscheibe	4	46	0915.51.88.00	Spannhülse	2
21	0910.90.12.00	Ausgleichsscheibe nach Bedarf		47	0901.10.16.00	6kt-Schraube	2
22-26	1240.23.03.00	Knüpf mit Kegelrad	2		0907.10.05.00	6kt-Mutter	2
22	1240.23.03.01	Knüpf kpl. mit Nr.23+24	2		0911.10.05.00	Federring	2
23	1240.23.03.05	Knüpfzunge	2				
24*	0915.51.26.00	Spannhülse zu Nr.22	2				
	0915.50.47.00	Spannhülse zu Nr.22	2				

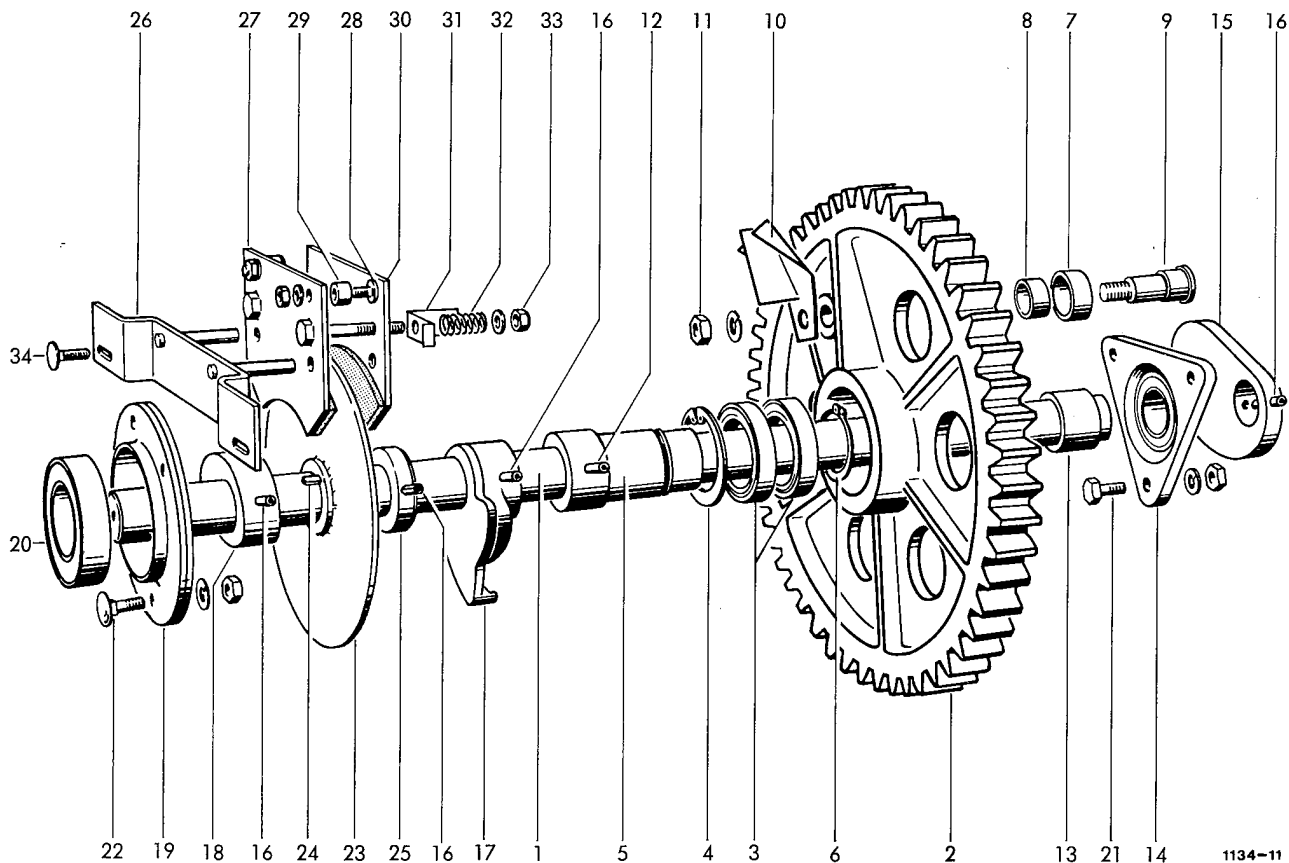

BINDERANTRIEBSWELLE, GARN

1	1124,25,01,01	Binderwelle	1	22	0903,11,02,00	Flachrundschaube	4
2-11	1124,25,01,02	Binderantriebsrad kpl.	1		0907,10,10,00	6kt-Mutter	4
2-6	1124,25,01,03	Binderrad kpl.	1		0911,10,12,00	Federring	4
2	0762,75,00,00	Binnerrad	1	23	1124,25,01,31	Bremsscheibe	1
3	0922,12,49,00	Rillenkugellager	2	24	0913,10,70,00	Paßfeder	1
4	0912,15,75,00	Sicherungsring	1	25	1105,29,05,32	Stellring	1
5	1124,25,01,07	Buchse	1				
6	0912,10,45,00	Sicherungsring	1				
7-10	1109,25,01,10	Rollenbolzen kpl.	1				
7	1109,25,01,48	Rolle mit Nr,8	1	26-33	1124,25,03,01	Bremse kpl.	1
8	0920,12,94,00	Laufbuchse	1	26	1124,25,03,02	Brücke	1
9	0323,24,00,00	Rollenbolzen	1	27	1124,25,03,05	Bremsbacke mit Nr,28+29	1
10	1124,25,01,14	Räumblech	1	28	0903,10,16,00	Flachrundschaube	2
11	0907,10,16,00	6kt-Mutter	1		0907,10,06,00	6kt-Mutter	2
	0911,10,16,00	Federring	1		0911,10,06,00	Federring	2
12	0915,51,87,00	Spannhülse	1	29	0328,77,00,00	Auge	2
13	1124,25,01,20	Distanzhülse	1	30	1124,25,03,16	Bremsbacke	1
14	0924,21,50,00	Flanschgehäuse mit Einstellager	1	31	1120,72,09,15	Meßwinkel	2
		Exzenter	1	32	0940,14,21,00	Druckfeder	2
15	0762,23,00,00	Spannhülse	3	33	0907,80,10,00	Sicherungsmutter	2
16	0915,51,88,00	Spannhülse	3		0910,15,11,00	Scheibe	2
17	0762,83,00,00	Steuerscheibe	1	34	0903,10,72,00	Flachrundschaube	2
18	0727,18,00,00	Rastring	1		0907,10,10,00	6kt-Mutter	2
19+20	0924,20,43,00	Flanschlagereinheit kpl.	1		0910,60,10,00	Scheibe	2
19	0924,20,44,00	Blechgehäuse	2		0911,10,10,00	Federring	2
20	0924,20,45,00	Y-Lager mit norm. Innenring	1				
21	0901,21,50,00	6kt-Schraube	3				
	0907,10,12,00	6kt-Mutter	3				
	0911,10,12,00	Federring	3				

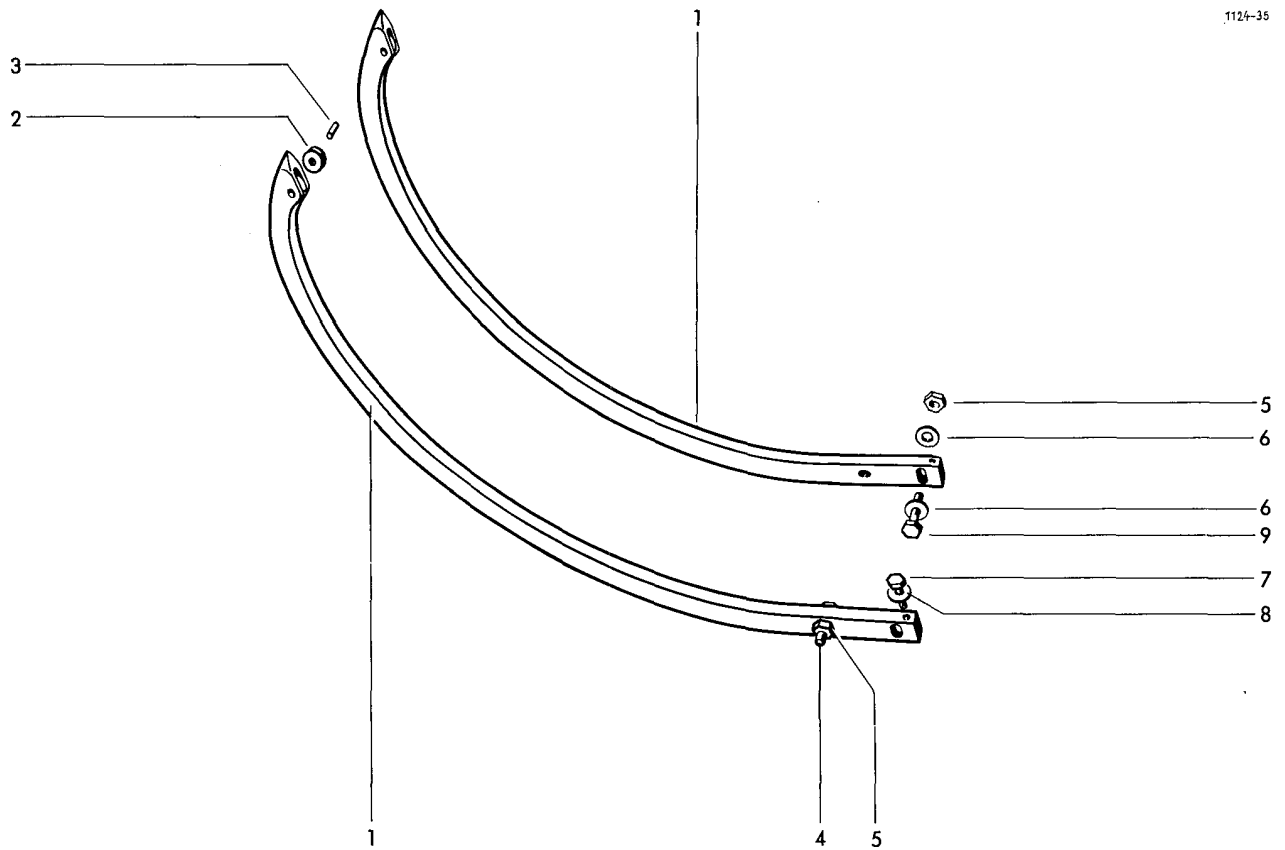

GARNBINDER-NADEL

1	1116.22.03.12	Nadel	mit Nr. 2+3	2	6	0910.15.11.00	Schelbe	4
2	0326.02.00.00	Nadelrolle		2	7	0901.20.68.00	6kt-Schraube	4
3	1101.22.08.18	Bolzen		2	8	0324.81.00.00	Schelbe	4
4	0901.21.12.00	6kt-Schraube		2	9	0901.21.13.00	6kt-Schraube	2
5	0907.80.10.00	Sicherungsmutter		4				

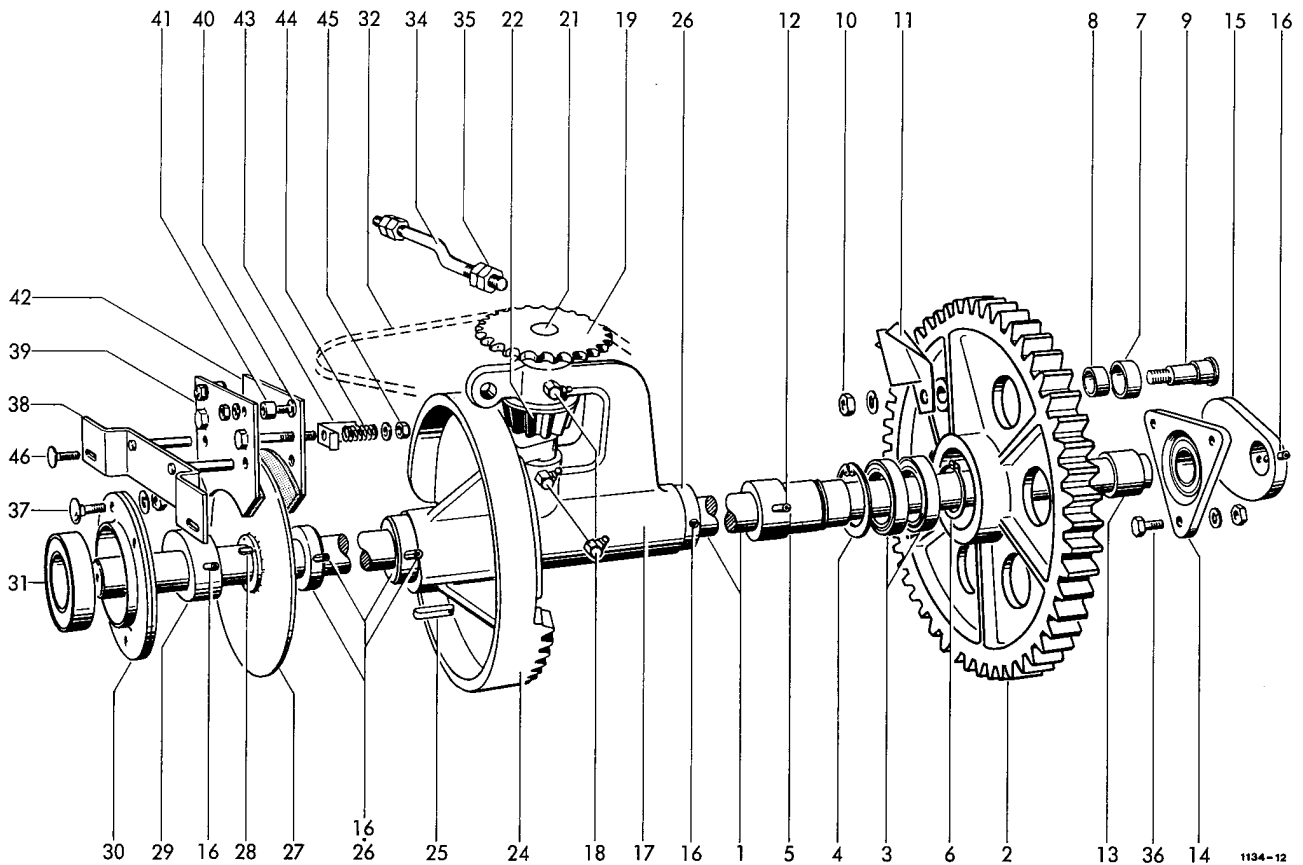

BINDERANTRIEBSWELLE, DRAHT

1	1123,28,01,01	Binderwelle	1
2-10	1124,25,01,02	Binderantriebsrad kpl.	1
2-6	1124,25,01,03	Binderrad kpl.	1
2	0762,75,00,00	Binderrad	1
3	0922,12,49,00	Rillenkugellager	2
4	0912,15,75,00	Sicherungsring	1
5	1124,25,01,07	Buchse	1
6	0912,10,45,00	Sicherungsring	1
7-10	1109,25,01,10	Rollenbolzen kpl.	1
7	1109,25,01,48	Rolle mit Nr.8	1
8	0920,12,94,00	Laufbuchse	1
9	0323,24,00,00	Rollenbolzen	1
10	0907,10,16,00	6kt-Mutter	1
	0911,10,16,00	Federring	1
11	1124,25,01,14	Räumblech	1
12	0915,51,87,00	Spannhülse	1
13	1124,25,01,20	Distanzhülse	1
14	0924,21,50,00	Flanschgehäuse mit Einstellager	1
15	0762,23,00,00	Exzenter	1
16	0915,51,88,00	Spannhülse	5
17-23	1105,29,05,21	Drillhakenantrieb	1
17	1105,29,05,22	Lagerrahmen mit Nr.18	1
18	0926,10,13,00	Kegelschmiernippel	3
19	0308,27,00,00	Kettenrad	1
20*	0915,51,58,00	Spannhülse zu Nr.19	1
	0915,50,77,00	Spannhülse	1
21	1105,29,05,28	Welle	1
22	0766,14,00,00	Kegelrad	1
23*	0915,51,56,00	Spannhülse zu Nr.22	1
	0915,50,75,00	Spannhülse	1
24	0766,13,00,00	Tellerrad	1
25	0913,30,77,00	Keil	1
26	1105,29,05,32	Stellring	3
27	1124,25,01,31	Bremsscheibe	1

28	0913,10,70,00	Paßfeder	1
29	0727,18,00,00	Rastring	1
30+31	0924,20,43,00	Flanschlagereinheit kpl.	2
30	0924,20,44,00	Blechgehäuse	2
31	0924,20,45,00	Y-Lager mit norm.Innenring	1
32	0934,15,32,00	Rollenkette	1
33*	0934,64,67,00	gekr. Glied zu Nr.30	1
34	1105,29,05,39	Spannschraube	1
35	0907,10,12,00	6kt-Mutter	4
36	0901,21,50,00	6kt-Schraube	3
	0907,10,12,00	6kt-Mutter	3
	0911,10,12,00	Federring	3
37	0903,11,02,00	Flachrundschrabe	4
	0907,10,10,00	6kt-Mutter	4
	0911,10,12,00	Federring	4

BINDERWELLENBREMSE

38-45	1124,25,03,01	Bremse kpl.	1
38	1124,25,03,02	Brücke	1
39	1124,25,03,05	Bremsbacke mit Nr.21+22	1
40	0903,10,16,00	Flachrundschrabe	2
	0907,10,06,00	6kt-Mutter	2
	0911,10,06,00	Federring	2
41	0328,77,00,00	Auge	2
42	1124,25,03,16	Bremsbacke	1
43	1120,72,09,15	Meßwinkel	2
44	0940,14,21,00	Druckfeder	2
45	0907,80,10,00	Sicherungsmutter	2
	0910,15,11,00	Scheibe	2
46	0903,10,72,00	Flachrundschrabe	2
	0907,10,10,00	6kt-Mutter	2
	0910,60,10,00	Scheibe	2
	0911,10,10,00	Federring	2

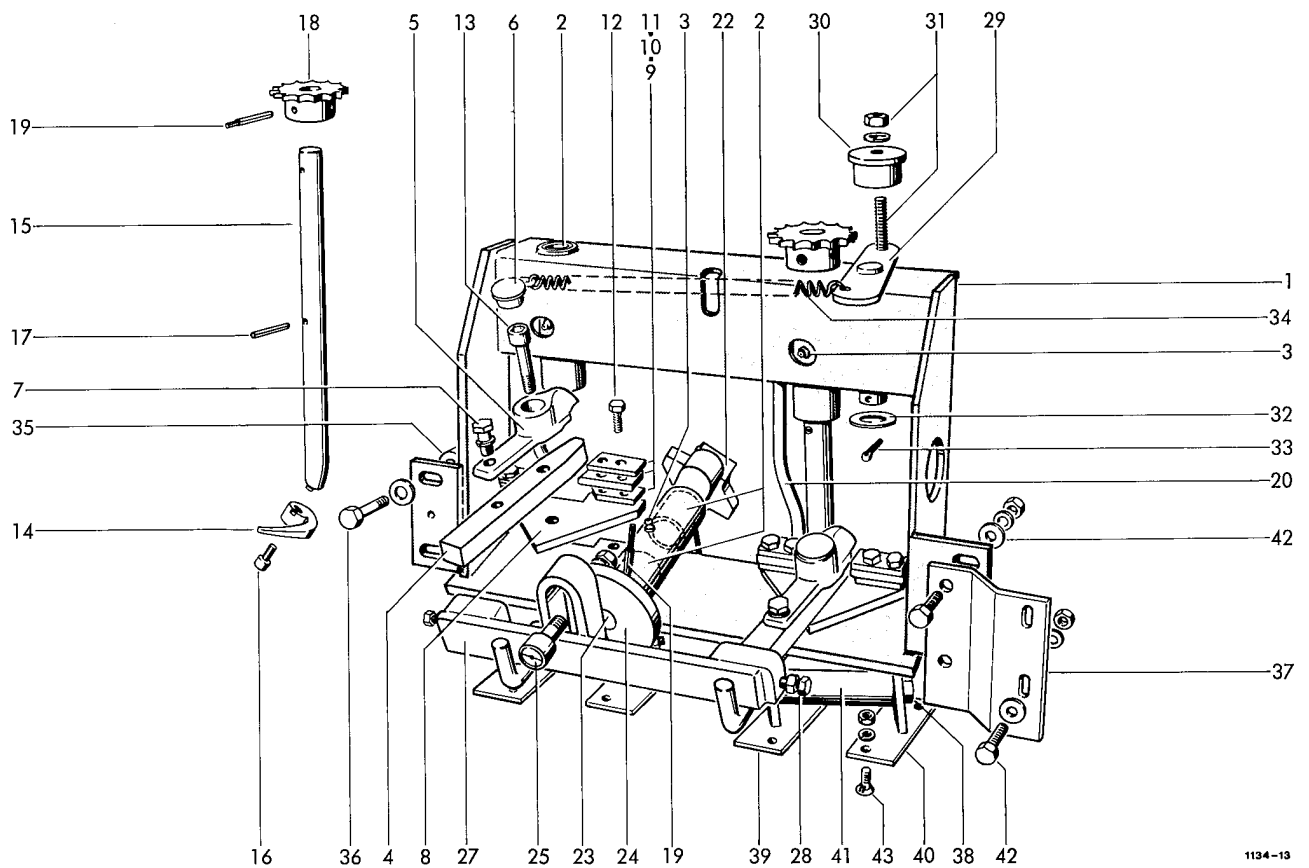

1134-13

VERDRILLAPPARAT

1	1109.29.01.01	Drillrahmen mit Nr. 2+3	1	24	0730.10.00.00	Kurbelscheibe	1
2	0920.12.33.00	Laufbuchse	6	25	0924.51.17.00	Kurvenrolle	1
3	0926.10.11.00	Kegelschmiernippel	3	26*	0907.16.10.00	6kt-Mutter zu Nr.25	1
4-13	1105.29.03.13	Drahtklemme	2		0911.10.10.00	Federring	1
4-7	1105.29.03.14	Scherhebel	2	27	1123.29.01.57	Kuppelstange	1
4	1105.29.03.15	Schermeißel	2	28	0901.50.14.00	6kt-Schraube	4
5	1109.29.01.66	Drahtabwieser mit Nr.6	2		0907.10.08.00	6kt-Mutter	4
6	0938.90.50.00	Schutzstopfen	2	29-33	1109.29.01.70	Kettenspanner kpl.	1
7	0901.20.66.00	6kt-Schraube	2	29	1109.29.01.71	Hebel	1
	0911.10.08.00	Federring	2	30	0326.23.00.00	Umlenkrolle	1
8-11	1105.29.03.19	Klemmsatz	2	31	0901.21.13.00	6kt-Schraube	1
8	1105.29.03.20	Scherplatte	2		0907.10.10.00	6kt-Mutter	1
9	1105.29.03.21	Distanzplatte	4		0911.10.10.00	Federring	1
10	0364.38.00.00	Klemmplatte	4	32	0910.10.21.00	Scheibe	1
11	1105.29.03.23	Richtplatte	4	33	0916.10.99.00	Splint	1
12	0901.20.73.00	6kt-Schraube	8	34	0940.22.09.00	Zugfeder	1
	0907.10.08.00	6kt-Mutter	8	35	1123.29.51.02	Auge	2
	0911.10.08.00	Federring	8	36	0901.11.04.00	6kt-Schraube	2
13	0902.10.70.00	Zylinderschraube	2		0907.10.10.00	6kt-Mutter	2
	0907.22.10.00	6kt-Mutter	2		0910.60.10.00	Scheibe	2
	0910.10.10.00	Scheibe	2		0911.10.10.00	Federring	2
14-17	1105.29.03.37	Drahtdriller	2	37	1123.29.51.07	Stützblech	1
14	0937.13.98.00	Drillhaken	2	38	0901.21.10.00	6kt-Schraube	4
15	1105.29.03.39	Hakenschaft	2		0907.10.10.00	6kt-Mutter	4
16	0902.10.21.00	Zylinderschraube	2		0910.60.00.00	Scheibe	4
17	0915.51.56.00	Spannhülse	2		0911.10.10.00	Federring	4
18	0308.26.00.00	Kettenrad	2	39	1123.29.02.01	Halter	2
19	0915.51.58.00	Spannhülse	6	40	1123.29.02.04	Halter	2
	0915.50.77.00	Spannhülse	6	41	1105.29.03.33	Walze	2
20	1105.29.03.44	Leitstange	2	42	0901.10.74.00	6kt-Schraube	2
21*	0907.10.10.00	6kt-Mutter zu Nr.20	2		0907.10.08.00	6kt-Mutter	2
	0911.10.10.00	Federring	2	43	0902.40.20.00	Senkschraube mit Nase	8
22	0766.11.00.00	Kreuznocken	1		0907.10.08.00	6kt-Mutter	8
23	1105.29.03.48	Welle	1		0911.10.08.00	Federring	8
24-26	1123.29.01.50	Kurbelscheibe	1				

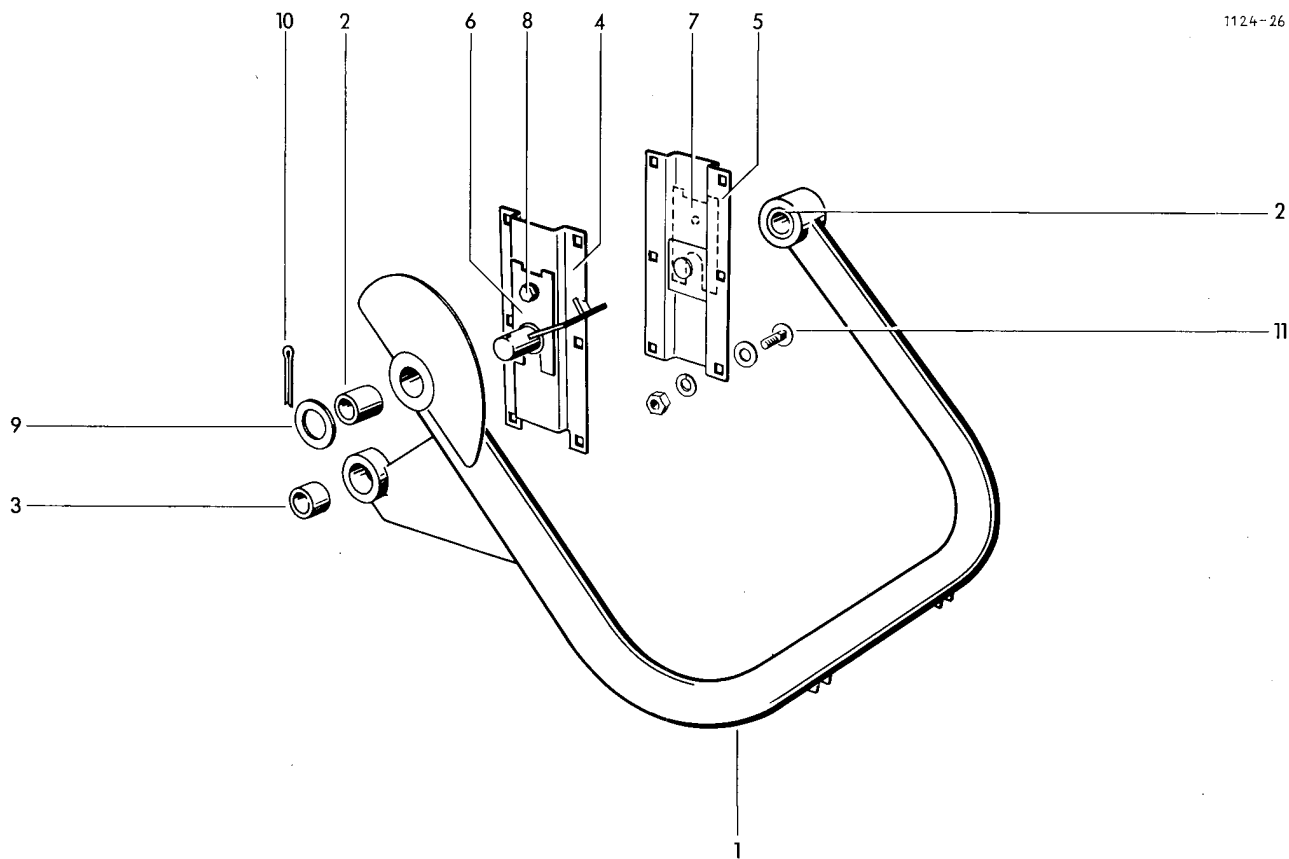

NADELSCHWINGE, DRAHT

1	1116,29,16,01	Nadelschwinge	mit Nr.2+3	1	9	0910,15,26,00	Scheibe	2
2	0920,13,30,00	Laufbuchse		2	10	0916,11,24,00	Splint	2
3	0920,13,25,00	Laufbuchse		1	11	0903,10,71,00	Flachrundschrabe	12
4	1124,26,04,15	Flansch		1		0907,10,10,00	6kt-Mutter	12
5	1124,26,04,22	Flansch		1		0910,15,11,00	Scheibe	12
6	1109,26,51,36	Distanzstück	} nach Bedarf			0911,10,08,00	Federring	12
7	1109,26,51,45	Distanzstück						
8	0901,21,06,00	6kt-Schraube		2				
	0911,10,10,00	Federring		2				

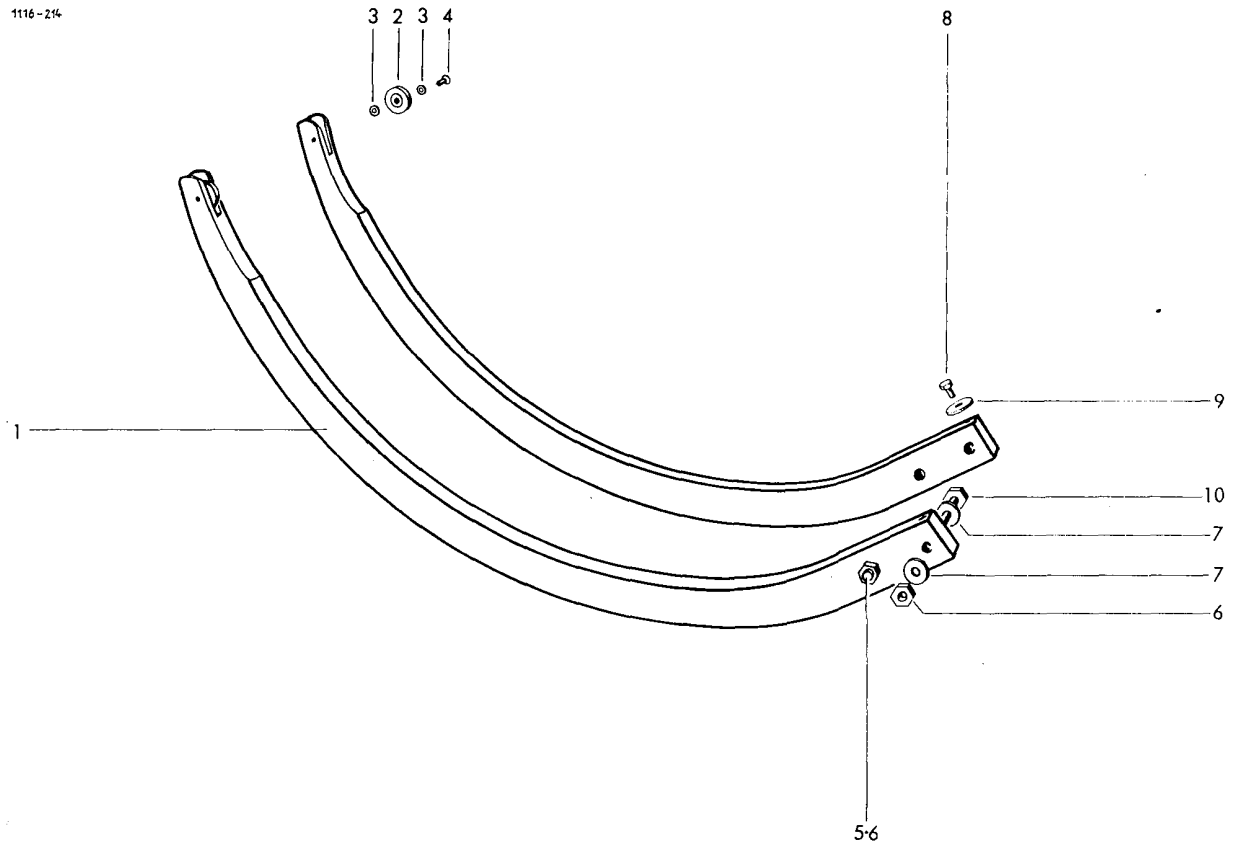

DRAHTBINDERNADEL

1-4	1116.29.03.01	Nadel kpl.	2	6	0907.80.10.00	Sicherungsmutter	4
1	-	Nadel nicht einzeln lieferbar		7	0910.15.11.00	Scheibe	4
2	0924.53.01.00	Drahtführungsrolle	2	8	0901.20.68.00	6kt-Schraube	4
3	0910.80.06.00	Scheibe 0,9 mm dick	4	9	0324.81.00.00	Scheibe 4 mm dick	4
4	0914.20.71.00	Senkniet	2	10	0901.21.14.00	6kt-Schraube	2
5	0901.21.13.00	6kt-Schraube	2				

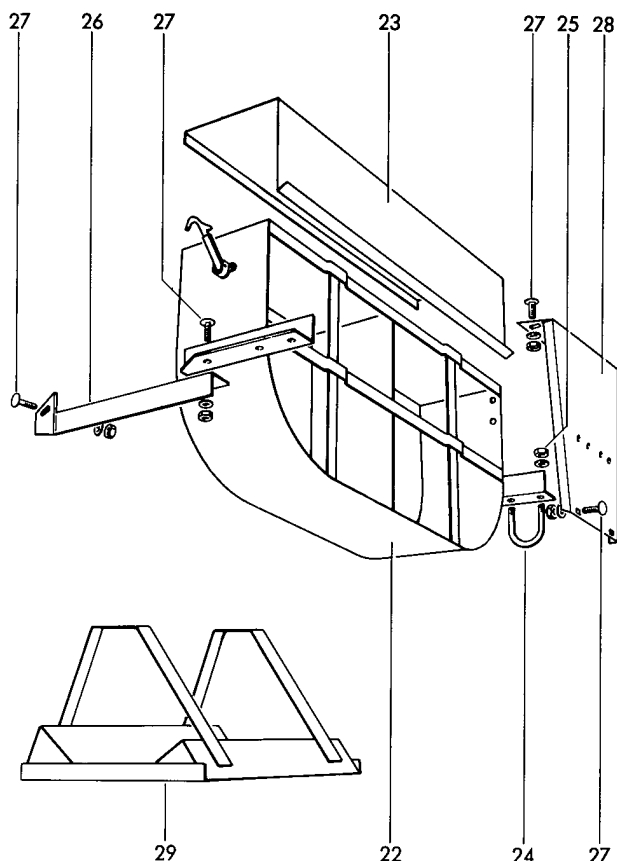
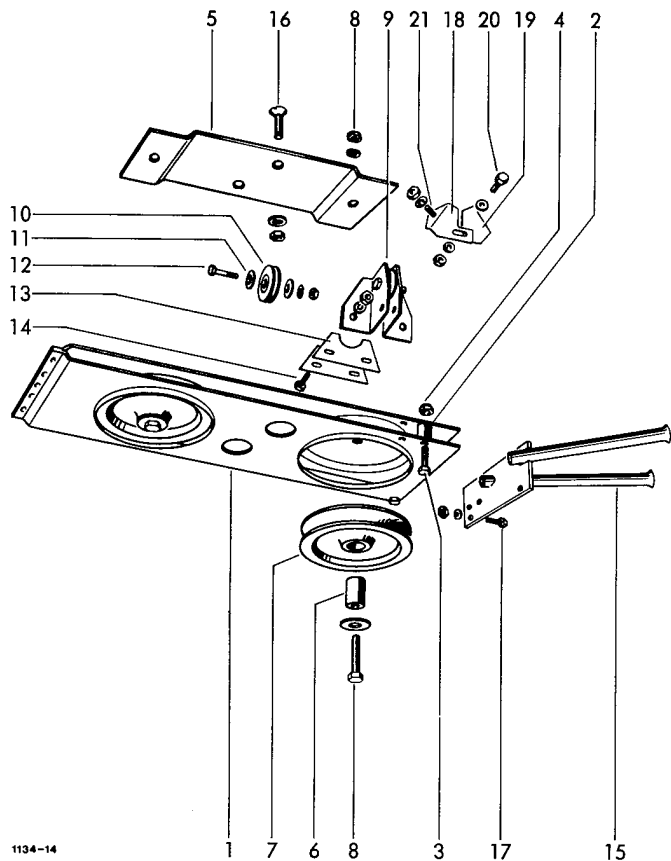

1134-14

DRAHTFÜHRUNG

1-8	1122,29,05,14	Umlenkrahmen kpl.	
1	1116,29,04,01	Lenkrollenrahmen	
2	1116,29,04,04	Distanzrohr	
3	0901,20,51,00	6kt-Schraube	
4	0907,80,06,00	Sicherungsmutter	
5	1122,29,05,07	Rahmenhalter	
6	1116,29,04,09	Buchse	
7	0726,06,00,00	Sellrolle	
8	0901,20,73,00	6kt-Schraube	
	0907,10,08,00	6kt-Mutter	
	0910,40,09,00	Schelbe	
	0911,10,08,00	Federring	
9	1122,29,05,15	Doppelspurrolle mit Nr. 10-12	
10	0924,53,01,00	Drahtführungsrolle	
11	0910,80,06,00	Scheibe	
12	0901,20,49,00	6kt-Schraube	
	0907,10,06,00	6kt-Mutter	
	0911,10,06,00	Federring	
13	1122,29,05,36	Bellage n. Bedarf	mind.
14	0901,20,51,00	6kt-Schraube	
	0907,10,06,00	6kt-Mutter	
	0911,10,06,00	Federring	
15	1109,29,14,23	Doppelführungsrohr	
16	0902,40,41,00	Senkschraube	
	0907,10,10,00	6kt-Mutter	
	0911,10,10,00	Federring	
17	0901,20,47,00	6kt-Schraube	
	0907,10,06,00	6kt-Mutter	
	0911,10,06,00	Federring	

1	18-20	1122,29,05,29	Führungswinkel kpl.	2
1	18	1122,29,05,30	Führungswinkel	2
2	19	1122,29,05,31	Führungswinkel	2
2	20	0901,20,45,00	6kt-Schraube	2
2		0907,10,06,00	6kt-Mutter	2
1		0910,15,06,00	Scheibe	4
2	21	0901,20,45,00	6kt-Schraube	4
2		0907,10,06,00	6kt-Mutter	4
2		0911,10,06,00	Federring	4

DRAHTBEHÄLTER

22	1105,29,12,00	Drahtbehälter mit Nr. 23	1
23	1105,29,12,18	Kastendeckel	1
24	1105,29,51,32	Klemmbügel	2
25	0907,10,10,00	6kt-Mutter	4
	0911,10,10,00	Federring	4
26	1123,29,51,22	Befestigungswinkel	1
27	0903,10,41,00	Flachrundschraube	8
	0907,10,08,00	6kt-Mutter	8
	0911,10,08,00	Federring	8
28	1123,29,51,32	Stütze	1
29	1109,29,13,00	Drahtrollenständer	1
30*	0903,10,41,00	Flachrundschraube zu Nr.29	2
	0907,10,08,00	6kt-Mutter	2
	0911,10,08,00	Federring	2

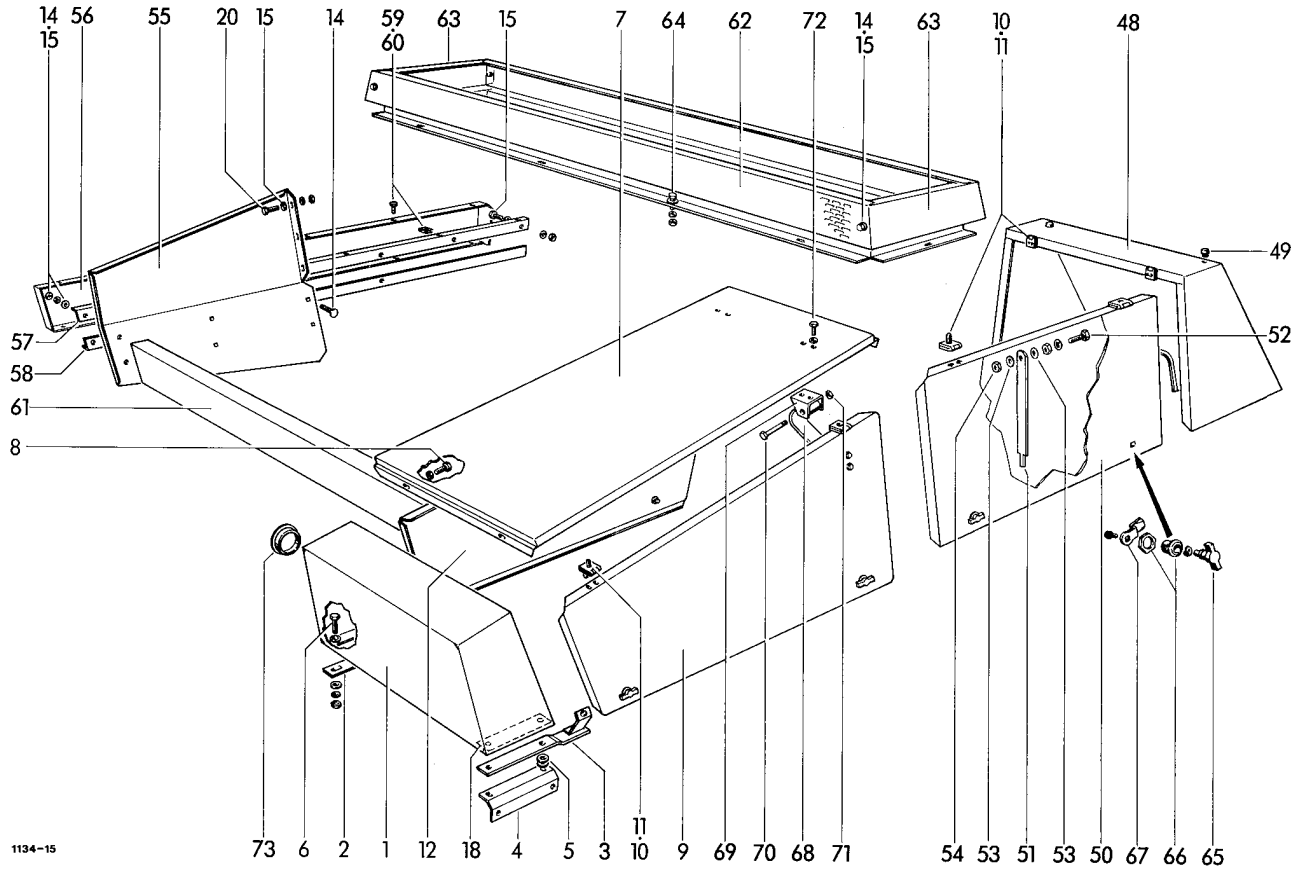

SCHUTZVORRICHTUNGEN

1	1124,51,01,01	Kasten	1	18	1124,51,01,57	Verstärkung	2
2	1124,51,01,06	Bellage	1	19*	0936,73,50,00	PVC-Stahlseil mit Schlaufen	zu Nr.16+17 1
3	1124,51,01,69	Klappenhalter	1			6kt-Schraube	9
4	1124,51,01,12	Befestigungswinkel	1	20	0901,20,66,00	6kt-Mutter	9
5	0325,21,00,00	Scheibe	2		0907,10,08,00	Federring	9
6	0901,20,70,00	6kt-Schraube	4		0911,10,08,00	Kurbelschutzblech	1
	0907,10,08,00	6kt-Mutter	4	21	1124,51,03,01	6kt-Schraube	4
	0910,15,09,00	Scheibe	8	22	0901,20,66,00	6kt-Mutter	4
	0911,10,08,00	Federring	4		0907,10,08,00	Scheibe	4
7	1124,51,01,21	Dachblech	1		0910,15,09,00	Federring	4
8	0901,20,66,00	6kt-Schraube	4		0911,10,08,00	Seitenteil	1
	0907,10,08,00	6kt-Mutter	4	24	1124,51,04,01	6kt-Schraube	16
	0910,15,09,00	Scheibe	8	25	0901,20,64,00	Federring	16
	0911,10,08,00	Federring	4		0911,10,08,00	Seitenteil	1
9-11	1124,51,01,75	Kurbelschutzklappe kpl.	1	26	1124,51,04,06	6kt-Schraube	1
9	1124,51,01,76	Kurbelschutzklappe	1	27	0901,20,64,00	6kt-Mutter	1
10-12	1124,51,01,80	Kurbelschutzklappe kpl.	1		0907,10,08,00	Scheibe	1
10	0938,31,54,00	Scharnier	8		0910,15,09,00	Federring	1
11	0902,50,44,00	Senkschraube	24		0911,10,08,00	6kt-Schraube	9
	0907,10,06,00	6kt-Mutter	24	28	0901,20,68,00	6kt-Mutter	9
	0910,40,06,00	Scheibe	24		0907,10,08,00	Scheibe	18
	0911,10,06,00	Federring	24		0910,15,09,00	Federring	9
12	1124,51,01,81	Kurbelschutzklappe	1		0911,10,08,00	Auge	9
13	1124,51,01,61	Befestigungsblech	1	29	0324,52,00,00	Halter	1
14	0903,10,41,00	Flachrundschrabe	14	30	1124,51,04,15	6kt-Schraube	2
	0907,10,08,00	6kt-Mutter	14	31	0901,20,66,00	6kt-Mutter	2
	0911,10,08,00	Federring	14		0907,10,08,00	Scheibe	2
15	0910,80,18,00	Scheibe	43		0910,15,09,00	Federring	2
16	0994,82,26,00	Schutztrichter	1		0911,10,08,00		
17	0994,82,12,00	Schutztopf	1				

Fortsetzung K 11

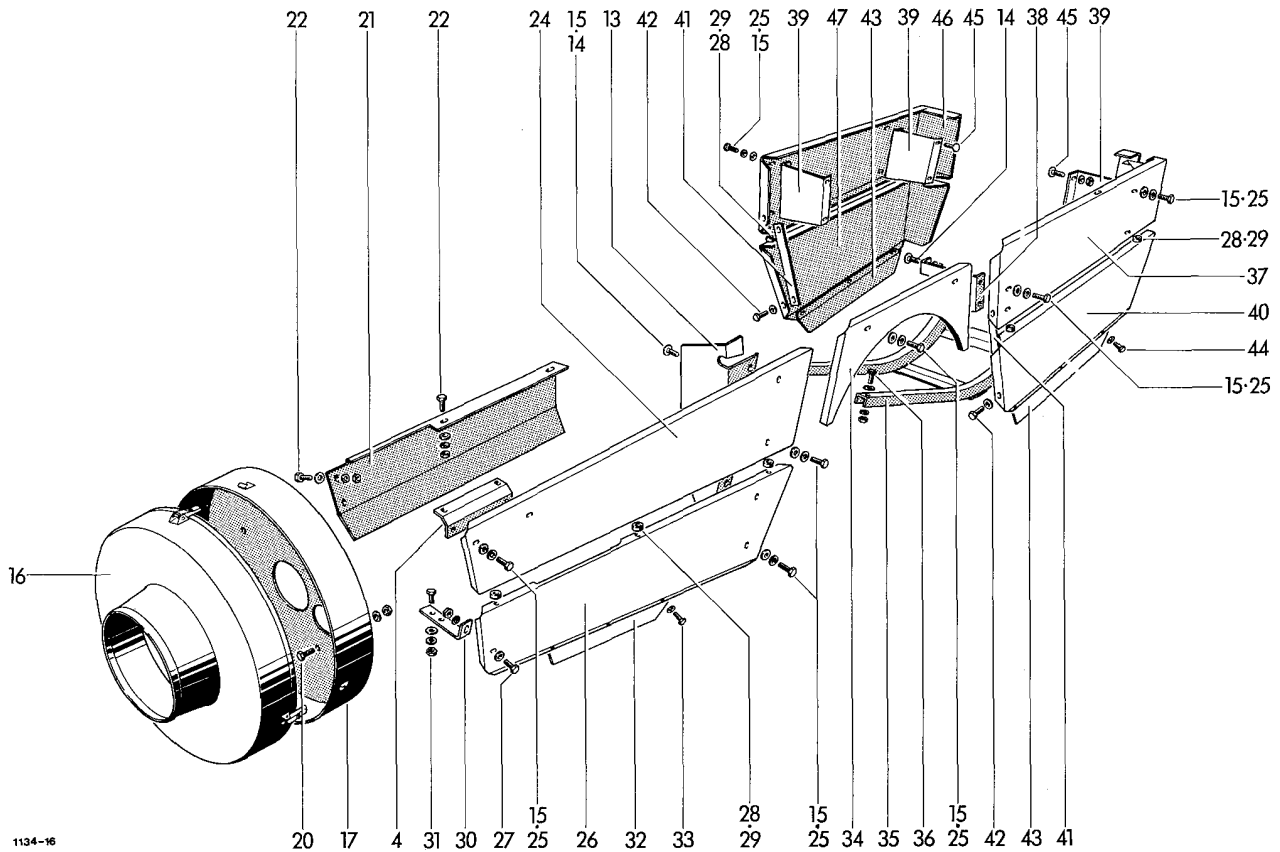

1134-16

32	1124.51.04.21	Seitenblech	1	53	0911.30.10.00	Federscheibe	2
33	0901.20.45.00	6kt-Schraube	3	54	0907.56.10.00	6kt-Mutter	1
	0907.10.06.00	6kt-Mutter	3	55	1124.51.13.01	Seitenblech	1
	0910.15.06.00	Scheibe	3	56-60	1124.51.13.18	Blende	1
	0911.10.06.00	Federring	3	56	1124.51.13.20	Profilblende	1
34	1124.51.05.01	Mittelblech	1	57	1124.51.13.21	Winkel	1
35	1124.51.07.01	Nadelschutzbügel	1	58	1124.51.13.22	Winkel	1
36	0901.21.10.00	6kt-Schraube	4	59	0905.58.05.00	6kt-Blechschaube m. Scheibe	10
	0907.10.10.00	6kt-Mutter	4	60	0905.59.05.00	Schnellbefestigung	10
	0910.15.11.00	Scheibe	4	61	1124.51.14.01	Frontschutz	1
	0911.10.10.00	Federring	4	62	1124.51.22.02	Blende	2
37	1124.51.08.01	Schwingschutz	1	63	1124.51.22.03	Stirnkappe	2
38	1124.51.08.09	Halter	1	64	0901.20.45.00	6kt-Schraube	10
39	1124.51.08.18	Halter	3		0907.60.06.00	Sicherungsmutter	10
40	1124.51.08.22	Schwingschutz	1		0910.40.06.00	Scheibe	20
41	1124.51.08.29	Strebe	2	65-67	0938.29.81.00	Vorreiber, einschraubbar kpl.	6
42	0901.20.64.00	6kt-Schraube	4	65	0938.29.82.00	Knebelbetätigung	6
	0907.10.08.00	6kt-Mutter	4	66	0938.29.83.00	Gehäuse m. Mutter	6
	0910.15.09.00	Scheibe	8	67	0938.29.84.00	Zunge	6
	0911.10.08.00	Federring	4	68	0940.61.40.00	Feder	2
43	1124.51.08.35	Schutzblech	2	69	1124.51.18.02	Federhalter	4
44	0901.20.45.00	6kt-Schraube	6	70	0901.10.24.00	6kt-Schraube	4
	0907.10.06.00	6kt-Mutter	6	71	0907.80.06.00	6kt-Mutter	4
	0910.15.06.00	Scheibe	12	72	0901.20.45.00	6kt-Schraube	8
	0911.10.06.00	Federring	6		0907.10.06.00	6kt-Mutter	8
45	0903.10.70.00	Flachrundschaube	4		0910.40.06.00	Scheibe	16
	0907.10.10.00	6kt-Mutter	4		0911.10.06.00	Federring	8
	0911.10.10.00	Federring	4	73	0938.90.40.00	Stopfen	1
46	1124.51.09.01	Schwingschutz	1	74-76	1122.51.97.01	o Verlängerungsset, kpl.	1
47	1124.51.09.14	Schwingschutz	1	74*	1122.51.97.03	Verlängerung	1
48	1123.51.10.01	Binderhaube	1	75*	0954.69.92.00	Schlauchbinder	1
49	0938.98.59.00	Nutpuffer	4	76*	0954.69.93.00	Schlauchband	1
50	1123.51.11.31	Seitenklappe	1				
51	1123.51.11.12	Stütze	1				
52	0901.21.11.00	6kt-Schraube	1				
	0911.10.10.00	Federring	1				
	0907.10.10.00	6kt-Mutter	1				

o für Weltwinkel-Gelenkwelle, zweiseitig

siehe auch K 10

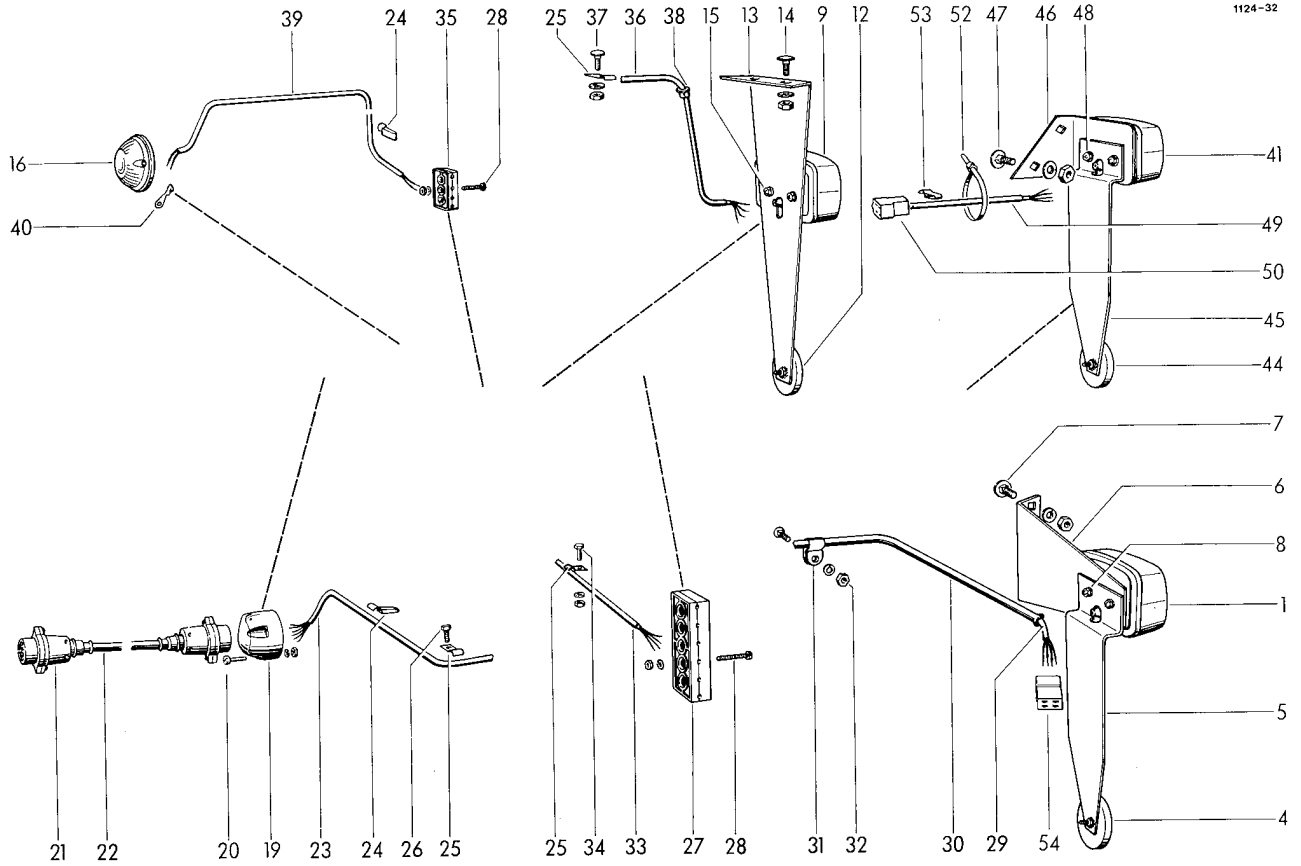

BELEUCHTUNG

1	0974,10,01,00	JOKON-Leuchte		1	17*	0974,20,26,00	Glühlampe	zu Nr.16	1
2*	0974,20,38,00	Glühlampe	zu Nr.1	2	18*	0902,24,47,00	Zylinderschraube	zu Nr.16	1
3*	0974,20,07,00	Glühlampe	zu Nr.1	1		0907,10,05,00	6kt-Mutter		1
4	0974,42,01,00	JOKON-Rückstrahler		1		0910,15,05,00	Scheibe		1
5	1121,63,01,07	Winkel		1		0911,10,05,00	Federring		1
6	1121,63,01,08	Winkel		1	19	0972,46,01,00	Steckdose		1
7	0903,10,70,00	Flachrundschraube		2	20	0902,24,52,00	Zylinderschraube		3
	0907,10,10,00	6kt-Mutter		2		0907,10,05,00	6kt-Mutter		3
	0911,10,10,00	Federring		2		0911,10,05,00	Federring		3
8	0902,24,45,00	Zylinderschraube		2	21+22	0972,16,86,00	Verbindungskabel kpl.		1
	0907,10,05,00	6kt-Mutter		2	21	0972,46,02,00	Stecker		2
	0911,10,05,00	Federring		2	22	0972,16,36,00	Kunststoffkabel		1
9	0974,10,02,00	JOKON-Leuchte		1	23	0972,16,31,00	Kunststoffkabel		1
10*	0974,20,38,00	Glühlampe	zu Nr.9	2	24	0972,62,11,00	Chassis-Kabelklemme		3
11*	0974,20,07,00	Glühlampe	zu Nr.9	1	25	0938,50,08,00	Schelle		12
12	0974,42,01,00	JOKON-Rückstrahler		12	26	0905,19,11,00	Swageformschraube		4
13	1121,63,02,07	Halter		1	27	0972,51,36,00	Leitungsverbinder		1
14	0903,10,40,00	Flachrundschraube	} entfällt bei Garn	2	28	0902,24,31,00	Zylinderschraube		4
	0907,10,08,00	6kt-Mutter		2		0907,10,04,00	6kt-Mutter		4
	0911,10,08,00	Federring		2		0911,10,04,00	Federring		4
	0902,24,43,00	Zylinderschraube		2	29	0972,14,47,00	Kunststoffkabel		1
15	0902,24,43,00	Zylinderschraube		2	30	1124,63,07,22	Rohr		1
16	0974,10,40,00	JOKON-Leuchte		1	31	0938,50,12,00	Schelle		2

Fortsetzung K 21

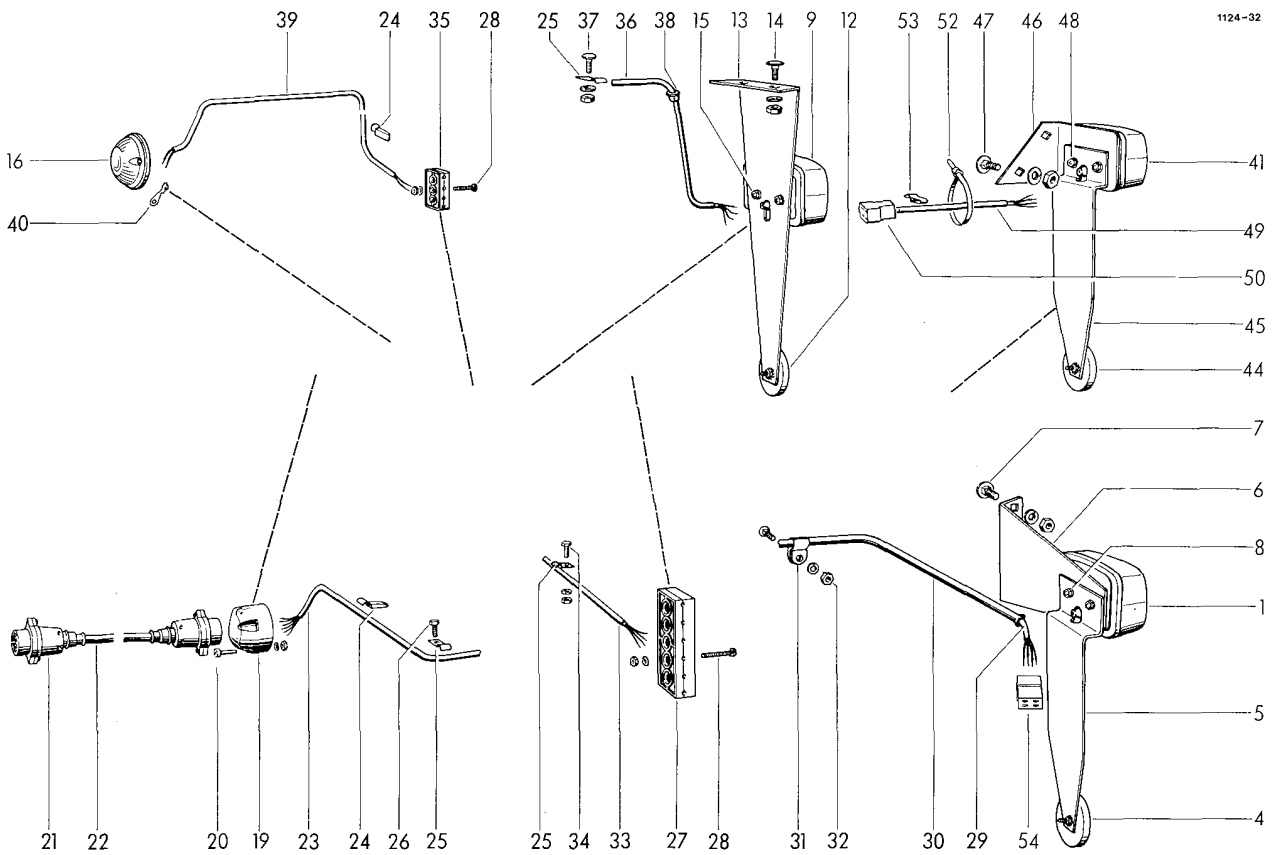

32	0903,10,42,00	Flachrundschraube	2	43*	0974,20,07,00	Glühlampe	zu Nr.41	1
	0907,10,08,00	6kt-Mutter	2	44	0974,42,01,00	JOKON-Rückstrahler		1
	0911,10,08,00	Federring	2	45	1121,63,01,07	Winkel		1
33	0972,14,60,00	Kunststoffkabel	1	46	1121,63,08,08	Halter		1
34	0901,20,64,00	6kt-Schraube	5	47	0903,10,40,00	Flachrundschraube		2
	0907,10,08,00	6kt-Mutter	5		0907,10,08,00	6kt-Mutter		2
	0911,10,08,00	Federring	5		0911,10,08,00	Federring		2
35	0972,51,04,00	Leitungsverbinder	1	48	0902,24,45,00	Zylinderschraube		2
36	0972,14,33,00	Kunststoffkabel	1		0907,10,05,00	6kt-Mutter		2
37	0903,10,90,00	Flachrundschraube	2		0911,10,05,00	Federring		2
	0907,10,08,00	6kt-Mutter	2	49	0972,14,33,00	Kunststoffkabel		1
	0911,10,08,00	Federring	2	50	0972,38,50,00	Flachsteckergehäuse		1
38	0972,60,01,00	Heyco-Schnapp- durchführung	1	51*	0972,38,14,00	Flachstecker	zu Nr.50	4
39	0972,12,37,00	Kunststoffkabel	1	52	0972,64,02,00	Panduit-Kabelbinder		3
40	0972,31,04,00	Kabelschuh	1	53	0972,62,11,00	Chassis-Kabelklemme		3
41	0974,10,01,00	JOKON-Leuchte	1	54	0972,38,49,00	Steckhülsegehäuse		1
42*	0974,20,38,00	Glühlampe	2	55*	0972,38,15,00	Steckhülse	zu Nr.54	4
				56*	0974,46,01,00	Seitenstrahler		4

siehe auch K 20

Teilnummer	Seite Nr.	Teilnummer	Seite Nr.	Teilnummer	Seite Nr.	Teilnummer	Seite Nr.
0307.83.00.00	C 10 2	0352.36.00.00	D 30 20	0762.79.00.00	G 20 4	0901.20.45.00	K 11 72
0307.88.00.00	D 30 24	0354.09.00.00	B 20 28	0762.82.00.00	G 10 27	0901.20.47.00	C 20 23
0307.89.00.00	D 30 12	0361.08.00.00	H 30 4	0762.83.00.00	H 50 17	0901.20.47.00	C 40 25
0307.94.00.00	E 10 9	0362.21.00.00	G 10 12	0764.04.00.00	H 40 25	0901.20.47.00	G 10 42
0307.95.00.00	E 10 10	0362.22.00.00	G 10 18a	0764.04.00.00	H 40 31	0901.20.47.00	H 30 14
0307.98.00.00	D 30 2	0363.05.00.00	H 10 16	0764.17.00.00	H 40 2	0901.20.47.00	J 50 17
0307.99.00.00	D 30 21	0364.18.00.00	H 40 30	0764.19.00.00	H 40 33	0901.20.49.00	J 50 12
0308.26.00.00	J 20 18	0364.32.00.00	H 40 17	0765.28.00.00	C 30 17	0901.20.51.00	J 50 3
0308.27.00.00	J 10 19	0364.38.00.00	J 20 10	0765.29.00.00	H 40 1	0901.20.51.00	J 50 14
0323.24.00.00	H 50 9	0702.23.00.00	D 20 1	0766.11.00.00	J 20 22	0901.20.64.00	C 20 14
0323.24.00.00	J 10 9	0707.16.00.00	C 10 7	0766.13.00.00	J 10 24	0901.20.64.00	K 10 25
0324.26.00.00	B 20 21	0710.62.00.00	E 10 14	0766.14.00.00	J 10 22	0901.20.64.00	K 10 27
0324.26.00.00	B 25 23	0712.20.00.00	E 10 15	0901.10.16.00	H 40 47	0901.20.64.00	K 11 42
0324.52.00.00	K 10 29	0712.26.00.00	B 25 8	0901.10.24.00	K 11 70	0901.20.64.00	K 21 34
0324.79.00.00	B 20 21	0714.79.00.00	D 31 57	0901.10.26.00	B 41 63	0901.20.66.00	B 40 2
0324.79.00.00	B 25 23	0714.92.00.00	F 11 43	0901.10.64.00	D 20 23	0901.20.66.00	B 40 6
0324.79.00.00	G 20 20	0714.93.00.00	F 10 9	0901.10.66.00	B 10 39	0901.20.66.00	B 40 10
0324.81.00.00	J 40 9	0714.99.00.00	D 40 22	0901.10.66.00	C 40 29	0901.20.66.00	B 40 15*
0324.91.00.00	G 10 11	0719.11.00.00	D 20 14	0901.10.74.00	F 10 22	0901.20.66.00	B 40 17
0325.20.00.00	B 20 20	0719.32.00.00	D 31 45	0901.10.74.00	J 20 42	0901.20.66.00	B 40 20
0325.20.00.00	B 25 22	0719.37.00.00	C 10 1	0901.10.79.00	F 11 65	0901.20.66.00	B 40 23
0325.21.00.00	K 10 5	0719.40.00.00	E 10 1	0901.11.03.00	C 10 37	0901.20.66.00	B 40 25*
0325.27.00.00	D 30 14	0719.60.00.00	D 31 31	0901.11.04.00	J 20 36	0901.20.66.00	B 41 37
0325.56.00.00	C 10 24	0719.61.00.00	D 30 1	0901.11.05.00	B 52 4	0901.20.66.00	B 41 43*
0325.69.00.00	F 10 39	0719.62.00.00	D 31 33	0901.11.05.00	C 30 13	0901.20.66.00	B 41 48
0325.90.00.00	D 20 24	0720.01.00.00	G 10 4	0901.11.05.00	F 10 2	0901.20.66.00	B 41 59*
0326.23.00.00	J 20 30	0726.06.00.00	J 50 7	0901.11.08.00	H 40 43	0901.20.66.00	B 41 67
0327.88.00.00	D 20 15	0726.10.00.00	G 10 30	0901.11.17.00	F 10 37	0901.20.66.00	B 45 4
0328.15.00.00	D 40 11	0727.18.00.00	H 50 18	0901.11.49.00	A 10 12	0901.20.66.00	B 45 7
0328.20.00.00	C 10 12	0727.18.00.00	J 10 29	0901.11.49.00	B 25 11	0901.20.66.00	C 20 13
0328.20.00.00	C 30 21	0728.02.00.00	G 20 17	0901.11.60.00	D 31 34	0901.20.66.00	C 20 29*
0328.22.00.00	D 31 49	0730.10.00.00	J 20 24	0901.11.80.00	F 11 51	0901.20.66.00	D 40 7
0328.35.00.00	B 10 22	0730.13.00.00	B 11 20	0901.12.43.00	D 31 52	0901.20.66.00	F 10 7
0328.35.00.00	H 10 28	0730.21.00.00	D 31 43	0901.12.43.00	D 31 59	0901.20.66.00	J 20 7
0328.36.00.00	B 10 33	0736.68.00.00	C 10 27	0901.12.47.00	D 17 6	0901.20.66.00	K 10 8
0328.39.00.00	B 10 21	0736.77.00.00	C 10 19	0901.12.49.00	D 31 44	0901.20.66.00	K 10 20
0328.39.00.00	B 10 32	0736.78.00.00	C 10 14	0901.12.50.00	A 10 25	0901.20.66.00	K 10 22
0328.41.00.00	D 30 4	0736.79.00.00	C 10 15	0901.12.51.00	B 20 23	0901.20.66.00	K 10 31
0328.46.00.00	F 10 28	0736.86.00.00	B 10 19	0901.12.51.00	B 25 25	0901.20.66.00	+G 30 6
0328.72.00.00	G 30 14	0736.87.00.00	B 10 30	0901.12.56.00	D 31 41	0901.20.68.00	B 10 23
0328.77.00.00	H 50 29	0736.89.00.00	D 20 5	0901.20.45.00	B 41 64*	0901.20.68.00	B 10 28
0328.77.00.00	J 10 41	0753.04.00.00	oB 20 22	0901.20.45.00	D 40 16	0901.20.68.00	B 10 34
0328.85.00.00	H 10 27	0753.05.00.00	+B 20 22	0901.20.45.00	G 10 40	0901.20.68.00	B 40 29
0336.42.00.00	D 31 56	0753.09.00.00	oB 25 24	0901.20.45.00	H 10 30	0901.20.68.00	F 11 70
0336.43.00.00	D 31 58	0753.10.00.00	+B 25 24	0901.20.45.00	H 30 20	0901.20.68.00	J 40 8
0336.52.00.00	D 30 10	0762.23.00.00	H 50 15	0901.20.45.00	J 50 20	0901.20.68.00	K 10 28
0338.30.00.00	C 30 9	0762.23.00.00	J 10 15	0901.20.45.00	J 50 21	0901.20.70.00	K 10 6
0338.85.00.00	C 30 11	0762.75.00.00	H 50 2	0901.20.45.00	K 11 33	0901.20.73.00	J 20 12
0338.90.00.00	F 11 64	0762.75.00.00	J 10 2	0901.20.45.00	K 11 44	0901.20.73.00	J 50 8
0339.37.00.00	B 10 14	0762.78.00.00	G 20 2	0901.20.45.00	K 11 64	0901.20.74.00	B 10 18

Teilnummer	Seite Nr.	Teilnummer	Seite Nr.	Teilnummer	Seite Nr.	Teilnummer	Seite Nr.
0901.21.06.00	B 40 12	0901.80.46.00	C 30 4	0903.10.41.00	F 10 6	0907.10.05.00	K 20 18*
0901.21.06.00	B 40 14*	0901.80.65.00	E 10 28	0903.10.41.00	H 30 10	0907.10.05.00	K 20 20
0901.21.06.00	B 41 47*	0901.80.67.00	B 10 8	0903.10.41.00	J 50 27	0907.10.05.00	K 21 48
0901.21.06.00	B 41 53	0901.80.70.00	B 10 7	0903.10.41.00	J 50 30*	0907.10.06.00	B 41 40
0901.21.06.00	B 52 12	0901.80.72.00	E 10 26	0903.10.41.00	K 10 14	0907.10.06.00	B 41 64*
0901.21.06.00	H 20 8	0901.80.89.00	B 10 12	0903.10.42.00	B 30 5	0907.10.06.00	B 45 15
0901.21.06.00	H 40 44	0901.90.52.00	H 40 37	0903.10.42.00	B 40 28*	0907.10.06.00	C 40 25
0901.21.06.00	J 30 8	0901.98.10.00	oG 20 14	0903.10.42.00	B 41 34*	0907.10.06.00	G 10 40
0901.21.08.00	A 10 27	0902.10.21.00	J 20 16	0903.10.42.00	B 45 2	0907.10.06.00	G 10 42
0901.21.08.00	B 52 14	0902.10.26.00	E 10 22	0903.10.42.00	C 20 25	0907.10.06.00	H 30 2
0901.21.08.00	C 20 20	0902.10.63.00	C 10 33	0903.10.42.00	C 20 30*	0907.10.06.00	H 30 6
0901.21.08.00	G 30 9	0902.10.70.00	J 20 13	0903.10.42.00	K 21 32	0907.10.06.00	H 30 14
0901.21.10.00	A 10 29	0902.11.03.00	D 31 50	0903.10.70.00	K 11 45	0907.10.06.00	H 30 20
0901.21.10.00	C 30 19	0902.16.24.00	G 20 27	0903.10.70.00	K 20 7	0907.10.06.00	H 50 28
0901.21.10.00	D 31 32	0902.20.44.00	D 30 25	0903.10.70.00	B 52 6	0907.10.06.00	J 50 12
0901.21.10.00	G 30 16	0902.24.24.00	G 10 39	0903.10.71.00	B 10 15	0907.10.06.00	J 50 14
0901.21.10.00	H 10 13	0902.24.31.00	K 20 28	0903.10.71.00	B 30 9	0907.10.06.00	J 50 17
0901.21.10.00	J 20 38	0902.24.43.00	K 20 15	0903.10.71.00	B 40 30	0907.10.06.00	J 50 20
0901.21.10.00	K 11 36	0902.24.45.00	B 45 21	0903.10.71.00	C 30 24	0907.10.06.00	J 50 21
0901.21.11.00	B 41 35	0902.24.45.00	K 20 8	0903.10.71.00	G 10 16	0907.10.06.00	K 10 11
0901.21.11.00	C 10 34	0902.24.45.00	K 21 48	0903.10.71.00	G 10 17	0907.10.06.00	K 11 33
0901.21.11.00	C 10 36	0902.24.47.00	K 20 18*	0903.10.71.00	H 20 11	0907.10.06.00	K 11 44
0901.21.11.00	H 10 12	0902.24.52.00	K 20 20	0903.10.71.00	J 30 11	0907.10.06.00	K 11 72
0901.21.11.00	K 11 52	0902.24.60.00	H 40 29	0903.10.71.00	B 52 7	0907.10.06.00	J 10 40
0901.21.12.00	D 31 61	0902.30.63.00	H 30 2	0903.10.71.00	B 52 17	0907.10.08.00	B 10 18
0901.21.12.00	G 30 17	0902.40.20.00	H 10 19	0903.10.72.00	H 50 34	0907.10.08.00	B 10 28
0901.21.13.00	B 41 66*	0902.40.20.00	J 20 43	0903.10.72.00	J 10 46	0907.10.08.00	B 10 29
0901.21.13.00	J 20 31	0902.40.22.00	H 10 17	0903.10.73.00	A 10 30	0907.10.08.00	B 25 32
0901.21.13.00	J 40 5	0902.40.23.00	H 10 26	0903.10.73.00	B 11 7	0907.10.08.00	B 30 5
0901.21.14.00	J 40 10	0902.40.41.00	J 50 16	0903.10.90.00	K 21 37	0907.10.08.00	B 40 2
0901.21.45.00	B 20 19	0902.50.44.00	B 41 40	0903.11.02.00	H 50 22	0907.10.08.00	B 40 4
0901.21.45.00	B 25 20	0902.50.44.00	B 45 15	0903.11.02.00	J 10 37	0907.10.08.00	B 40 6
0901.21.45.00	C 20 5	0902.50.44.00	K 10 11	0903.11.04.00	B 51 2	0907.10.08.00	B 40 9
0901.21.47.00	E 10 31	0902.60.31.00	G 10 18b	0903.80.11.00	D 31 36	0907.10.08.00	B 40 10
0901.21.49.00	D 31 65	0902.60.63.00	B 10 5*	0903.86.01.00	D 31 38	0907.10.08.00	B 40 15*
0901.21.49.00	D 40 30	0902.60.63.00	D 40 5	0904.20.45.00	H 40 13	0907.10.08.00	B 40 17
0901.21.50.00	C 10 13	0903.10.15.00	H 30 6	0904.28.28.00	H 10 20	0907.10.08.00	B 40 20
0901.21.50.00	C 30 22	0903.10.16.00	H 50 28	0904.60.46.00	D 40 20	0907.10.08.00	B 40 23
0901.21.50.00	F 10 30	0903.10.16.00	J 10 40	0904.60.56.00	D 40 28	0907.10.08.00	B 40 25*
0901.21.50.00	H 50 21	0903.10.40.00	K 20 14	0904.60.72.00	B 10 13	0907.10.08.00	B 40 28*
0901.21.50.00	J 10 36	0903.10.40.00	K 21 47	0904.70.50.00	G 10 25	0907.10.08.00	B 40 29
0901.21.51.00	B 51 3	0903.10.41.00	B 30 6	0905.19.11.00	C 20 4	0907.10.08.00	B 41 34*
0901.21.53.00	B 10 17	0903.10.41.00	B 40 4	0905.19.11.00	C 20 7	0907.10.08.00	B 41 37
0901.22.51.00	D 31 40	0903.10.41.00	B 40 9	0905.19.11.00	K 20 26	0907.10.08.00	B 41 43*
0901.22.52.00	B 51 6	0903.10.41.00	B 41 60*	0905.58.05.00	K 11 59	0907.10.08.00	B 41 48
0901.22.52.00	D 20 21	0903.10.41.00	B 45 3	0905.59.05.00	K 11 60	0907.10.08.00	B 41 59*
0901.47.49.00	D 30 22	0903.10.41.00	B 45 6	0907.10.04.00	K 20 28	0907.10.08.00	B 41 60*
0901.50.14.00	J 20 28	0903.10.41.00	B 45 10	0907.10.05.00	B 45 21	0907.10.08.00	B 41 67
0901.70.21.00	H 40 20	0903.10.41.00	B 45 12	0907.10.05.00	H 40 47	0907.10.08.00	B 45 2
0901.70.41.00	E 10 29	0903.10.41.00	C 20 12	0907.10.05.00	K 20 8	0907.10.08.00	B 45 3

Teilnummer	Seite Nr.	Teilnummer	Seite Nr.	Teilnummer	Seite Nr.	Teilnummer	Seite Nr.
0907.10.08.00	B 45 4	0907.10.10.00	B 41 47*	0907.10.16.00	J 10 10	0910.10.13.00	B 51 2
0907.10.08.00	B 45 6	0907.10.10.00	B 41 53	0907.10.20.00	G 20 16	0910.10.13.00	B 51 3
0907.10.08.00	B 45 10	0907.10.10.00	B 41 66*	0907.11.13.00	F 11 51	0910.10.13.00	B 52 17
0907.10.08.00	B 45 12	0907.10.10.00	B 52 6	0907.16.10.00	J 20 26*	0910.10.13.00	C 20 5
0907.10.08.00	C 20 12	0907.10.10.00	B 52 7	0907.22.04.00	G 10 39	0910.10.13.00	C 40 21
0907.10.08.00	C 20 25	0907.10.10.00	B 52 12	0907.22.10.00	C 10 36	0910.10.21.00	B 11 22
0907.10.08.00	C 40 29	0907.10.10.00	B 52 14	0907.22.10.00	D 31 63	0910.10.21.00	D 20 7
0907.10.08.00	F 10 6	0907.10.10.00	B 52 17	0907.22.10.00	J 20 13	0910.10.21.00	G 10 14
0907.10.08.00	F 10 7	0907.10.10.00	C 10 36	0907.56.10.00	K 11 54	0910.10.21.00	J 20 32
0907.10.08.00	F 10 22	0907.10.10.00	C 30 13	0907.56.16.00	D 17 7	0910.10.21.00	oB 20 7
0907.10.08.00	F 11 65	0907.10.10.00	C 30 19	0907.60.06.00	K 11 64	0910.15.05.00	K 20 18*
0907.10.08.00	G 30 6	0907.10.10.00	C 30 24	0907.60.08.00	B 10 39	0910.15.06.00	C 20 23
0907.10.08.00	H 10 4	0907.10.10.00	D 31 62	0907.60.08.00	B 30 6	0910.15.06.00	G 10 42
0907.10.08.00	H 10 19	0907.10.10.00	F 10 2	0907.60.08.00	B 45 7	0910.15.06.00	H 30 20
0907.10.08.00	H 10 22	0907.10.10.00	F 10 37	0907.60.08.00	D 40 21	0910.15.06.00	J 50 20
0907.10.08.00	H 10 23	0907.10.10.00	G 10 13	0907.60.10.00	D 40 29	0910.15.06.00	K 11 33
0907.10.08.00	H 10 26	0907.10.10.00	G 10 16	0907.60.10.00	H 40 16	0910.15.06.00	K 11 44
0907.10.08.00	H 30 10	0907.10.10.00	G 10 17	0907.80.06.00	B 41 63	0910.15.09.00	B 10 28
0907.10.08.00	J 20 12	0907.10.10.00	G 30 16	0907.80.06.00	J 50 4	0910.15.09.00	B 10 29
0907.10.08.00	J 20 28	0907.10.10.00	G 30 17	0907.80.06.00	K 11 71	0910.15.09.00	B 40 4
0907.10.08.00	J 20 42	0907.10.10.00	H 10 12	0907.80.08.00	F 11 71*	0910.15.09.00	B 40 9
0907.10.08.00	J 20 43	0907.10.10.00	H 20 11	0907.80.08.00	H 10 18	0910.15.09.00	B 41 45*
0907.10.08.00	J 50 8	0907.10.10.00	H 50 22	0907.80.10.00	B 11 10	0910.15.09.00	H 10 3
0907.10.08.00	J 50 27	0907.10.10.00	H 50 34	0907.80.10.00	B 52 5	0910.15.09.00	H 10 17
0907.10.08.00	J 50 30*	0907.10.10.00	J 10 37	0907.80.10.00	C 10 35	0910.15.09.00	K 10 6
0907.10.08.00	K 10 6	0907.10.10.00	J 10 46	0907.80.10.00	G 20 28	0910.15.09.00	K 10 8
0907.10.08.00	K 10 8	0907.10.10.00	J 20 21*	0907.80.10.00	H 40 38	0910.15.09.00	K 10 22
0907.10.08.00	K 10 14	0907.10.10.00	J 20 31	0907.80.10.00	H 50 33	0910.15.09.00	K 10 27
0907.10.08.00	K 10 20	0907.10.10.00	J 20 36	0907.80.10.00	J 10 45	0910.15.09.00	K 10 28
0907.10.08.00	K 10 22	0907.10.10.00	J 20 38	0907.80.10.00	J 40 6	0910.15.09.00	K 10 31
0907.10.08.00	K 10 27	0907.10.10.00	J 30 11	0907.80.12.00	A 10 13	0910.15.09.00	K 11 42
0907.10.08.00	K 10 28	0907.10.10.00	J 50 16	0907.80.12.00	B 25 12	0910.15.11.00	A 10 27
0907.10.08.00	K 10 31	0907.10.10.00	J 50 25	0907.80.12.00	B 51 4	0910.15.11.00	A 10 29
0907.10.08.00	K 11 42	0907.10.10.00	K 11 36	0907.80.12.00	D 40 14	0910.15.11.00	A 10 30
0907.10.08.00	K 20 14	0907.10.10.00	K 11 45	0907.80.12.00	F 10 31	0910.15.11.00	B 30 9
0907.10.08.00	K 21 32	0907.10.10.00	K 11 52	0907.80.16.00	A 10 26	0910.15.11.00	B 41 47*
0907.10.08.00	K 21 34	0907.10.10.00	K 20 7	0907.80.16.00	D 31 42	0910.15.11.00	B 41 53
0907.10.08.00	K 21 37	0907.10.12.00	B 10 5*	0907.81.08.00	C 30 5	0910.15.11.00	B 41 66*
0907.10.08.00	K 21 47	0907.10.12.00	B 10 17	0907.81.10.00	E 10 27	0910.15.11.00	C 20 20
0907.10.09.00	H 10 24	0907.10.12.00	D 40 5	0907.81.12.00	E 10 30	0910.15.11.00	C 30 13
0907.10.10.00	A 10 27	0907.10.12.00	H 50 21	0908.20.18.00	A 10 7	0910.15.11.00	G 10 16
0907.10.10.00	A 10 29	0907.10.12.00	J 10 35	0908.20.18.00	A 10 20	0910.15.11.00	G 30 16
0907.10.10.00	A 10 30	0907.10.12.00	J 10 36	0908.31.06.00	H 30 18	0910.15.11.00	G 30 17
0907.10.10.00	B 10 15	0907.10.14.00	G 30 13	0908.64.55.00	D 30 6	0910.15.11.00	H 20 11
0907.10.10.00	B 30 9	0907.10.16.00	B 20 23	0908.88.03.00	A 10 24	0910.15.11.00	H 50 33
0907.10.10.00	B 40 12	0907.10.16.00	B 25 25	0910.10.04.00	G 10 39	0910.15.11.00	J 30 11
0907.10.10.00	B 40 14*	0907.10.16.00	B 51 6	0910.10.06.00	H 30 14	0910.15.11.00	J 40 7
0907.10.10.00	B 40 30	0907.10.16.00	D 20 13	0910.10.08.00	C 20 31*	0910.15.11.00	K 11 36
0907.10.10.00	B 40 30	0907.10.16.00	D 31 44	0910.10.10.00	J 20 13	0910.15.11.00	J 10 45
0907.10.10.00	B 41 35	0907.10.16.00	H 50 11	0910.10.13.00	B 25 11	0910.15.18.00	B 20 30

Teilnummer	Seite Nr.	Teilnummer	Seite Nr.	Teilnummer	Seite Nr.	Teilnummer	Seite Nr.
0910.15.22.00	H 10 5	0910.74.70.00	D 30 18	0911.10.04.00	K 20 28	0911.10.08.00	B 41 43*
0910.15.26.00	B 20 21	0910.74.72.00	D 30 18	0911.10.05.00	B 45 21	0911.10.08.00	B 41 48
0910.15.26.00	B 21 4	0910.74.73.00	D 30 18	0911.10.05.00	H 40 47	0911.10.08.00	B 41 59*
0910.15.26.00	B 25 23	0910.74.74.00	D 30 18	0911.10.05.00	K 20 8	0911.10.08.00	B 41 60*
0910.15.26.00	C 20 17	0910.75.75.00	D 30 27	0911.10.05.00	K 20 18*	0911.10.08.00	B 41 67
0910.15.26.00	H 20 9	0910.75.77.00	D 30 27	0911.10.05.00	K 20 20	0911.10.08.00	B 45 2
0910.15.26.00	J 30 9	0910.75.78.00	D 30 27	0911.10.05.00	K 21 48	0911.10.08.00	B 45 3
0910.25.17.00	B 10 25	0910.75.79.00	D 30 27	0911.10.06.00	B 41 40	0911.10.08.00	B 45 4
0910.25.17.00	C 40 20	0910.76.45.00	B 25 34*	0911.10.06.00	B 41 64*	0911.10.08.00	B 45 6
0910.25.17.00	G 10 32	0910.80.06.00	J 40 3	0911.10.06.00	B 45 15	0911.10.08.00	B 45 7
0910.25.31.00	B 20 4	0910.80.06.00	J 50 11	0911.10.06.00	C 40 25	0911.10.08.00	B 45 10
0910.25.31.00	B 25 3	0910.80.18.00	B 30 7	0911.10.06.00	D 40 15	0911.10.08.00	B 45 12
0910.30.17.00	H 40 39	0910.80.18.00	B 40 2	0911.10.06.00	G 10 40	0911.10.08.00	C 20 12
0910.40.05.00	B 45 21	0910.80.18.00	B 40 6	0911.10.06.00	G 10 42	0911.10.08.00	C 20 13
0910.40.06.00	B 41 40	0910.80.18.00	B 40 18	0911.10.06.00	H 10 30	0911.10.08.00	C 20 14
0910.40.06.00	B 41 64*	0910.80.18.00	B 40 20	0911.10.06.00	H 30 2	0911.10.08.00	C 20 25
0910.40.06.00	B 45 15	0910.80.18.00	B 40 23	0911.10.06.00	H 30 6	0911.10.08.00	C 40 29
0910.40.06.00	D 40 15	0910.80.18.00	B 40 25*	0911.10.06.00	H 30 14	0911.10.08.00	D 20 23
0910.40.06.00	H 30 19	0910.80.18.00	B 40 28*	0911.10.06.00	H 50 28	0911.10.08.00	D 30 25
0910.40.06.00	K 10 11	0910.80.18.00	B 40 29	0911.10.06.00	J 10 40	0911.10.08.00	D 40 7
0910.40.06.00	K 11 64	0910.80.18.00	B 41 34*	0911.10.06.00	J 50 12	0911.10.08.00	E 10 22
0910.40.06.00	K 11 72	0910.80.18.00	B 41 37	0911.10.06.00	J 50 14	0911.10.08.00	F 10 6
0910.40.09.00	B 25 32	0910.80.18.00	B 41 44*	0911.10.06.00	J 50 17	0911.10.08.00	F 10 7
0910.40.09.00	J 50 8	0910.80.18.00	B 41 48	0911.10.06.00	J 50 21	0911.10.08.00	F 10 22
0910.60.00.00	J 20 38	0910.80.18.00	B 41 59*	0911.10.06.00	K 10 11	0911.10.08.00	F 11 65
0910.60.06.00	H 10 30	0910.80.18.00	B 41 60*	0911.10.06.00	K 11 33	0911.10.08.00	G 30 6
0910.60.10.00	B 11 8	0910.80.18.00	B 41 67	0911.10.06.00	K 11 44	0911.10.08.00	H 10 4
0910.60.10.00	B 52 15	0910.80.18.00	B 45 2	0911.10.06.00	K 11 72	0911.10.08.00	H 10 19
0910.60.10.00	H 10 13	0910.80.18.00	B 45 3	0911.10.08.00	B 10 18	0911.10.08.00	H 10 23
0910.60.10.00	H 50 34	0910.80.18.00	B 45 4	0911.10.08.00	B 10 23	0911.10.08.00	H 10 26
0910.60.10.00	J 10 46	0910.80.18.00	B 45 8	0911.10.08.00	B 10 28	0911.10.08.00	H 20 11
0910.60.10.00	J 20 36	0910.80.18.00	B 45 10	0911.10.08.00	B 10 29	0911.10.08.00	H 30 10
0910.64.06.00	H 30 6	0910.80.18.00	B 45 12	0911.10.08.00	B 10 34	0911.10.08.00	J 20 7
0910.70.43.00	H 10 33	0910.80.18.00	F 10 8	0911.10.08.00	B 25 32	0911.10.08.00	J 20 12
0910.70.49.00	H 10 32	0910.80.18.00	K 10 15	0911.10.08.00	B 30 5	0911.10.08.00	J 20 43
0910.71.63.00	D 30 15	0910.80.24.00	B 10 15	0911.10.08.00	B 30 6	0911.10.08.00	J 30 11
0910.72.05.00	G 20 6	0910.80.24.00	B 10 16	0911.10.08.00	B 40 2	0911.10.08.00	J 50 8
0910.72.51.00	C 10 10	0910.80.24.00	B 40 30	0911.10.08.00	B 40 4	0911.10.08.00	J 50 27
0910.72.79.00	C 30 15	0910.80.24.00	B 41 35	0911.10.08.00	B 40 6	0911.10.08.00	J 50 30*
0910.73.10.00	E 10 12	0910.80.45.00	D 40 13	0911.10.08.00	B 40 9	0911.10.08.00	K 10 6
0910.73.12.00	E 10 12	0910.80.53.00	G 30 12	0911.10.08.00	B 40 10	0911.10.08.00	K 10 8
0910.73.14.00	E 10 12	0910.80.73.00	B 11 9	0911.10.08.00	B 40 15*	0911.10.08.00	K 10 14
0910.73.70.00	E 10 5	0910.80.86.00	F 10 25	0911.10.08.00	B 40 17	0911.10.08.00	K 10 20
0910.73.70.00	E 10 19	0910.80.86.00	F 11 57	0911.10.08.00	B 40 20	0911.10.08.00	K 10 22
0910.73.72.00	E 10 6	0910.80.86.00	F 11 72	0911.10.08.00	B 40 23	0911.10.08.00	K 10 25
0910.73.72.00	E 10 19	0910.81.14.00	C 20 18	0911.10.08.00	B 40 25*	0911.10.08.00	K 10 27
0910.74.15.00	E 10 7	0910.89.11.00	D 31 64	0911.10.08.00	B 40 28*	0911.10.08.00	K 10 28
0910.74.16.00	C 10 4	0910.89.12.00	H 40 19	0911.10.08.00	B 40 29	0911.10.08.00	K 10 31
0910.74.16.00	E 10 7	0910.89.93.00	C 10 18	0911.10.08.00	B 41 34*	0911.10.08.00	K 11 42
0910.74.17.00	E 10 7	0910.90.12.00	H 40 21	0911.10.08.00	B 41 37	0911.10.08.00	K 20 14

Teilnummer	Seite Nr.	Teilnummer	Seite Nr.	Teilnummer	Seite Nr.	Teilnummer	Seite Nr.
0911.10.08.00	K 21 32	0911.10.10.00	K 11 52	0912.15.75.00	B 25 7	0915.51.88.00	G 20 19
0911.10.08.00	K 21 34	0911.10.10.00	K 20 7	0912.15.75.00	H 50 4	0915.51.88.00	H 40 46
0911.10.08.00	K 21 37	0911.10.12.00	B 10 5*	0912.15.75.00	J 10 4	0915.51.88.00	H 50 16
0911.10.08.00	K 21 47	0911.10.12.00	B 10 17	0912.15.80.00	D 30 19	0915.51.88.00	J 10 16
0911.10.10.00	A 10 27	0911.10.12.00	B 11 13	0912.15.80.00	H 40 4	0915.52.04.00	H 40 11
0911.10.10.00	A 10 29	0911.10.12.00	B 20 19	0912.15.90.00	E 10 13	0915.52.21.00	B 25 29
0911.10.10.00	A 10 30	0911.10.12.00	B 25 20	0912.16.15.00	C 10 23	0915.52.22.00	D 10 10
0911.10.10.00	B 10 15	0911.10.12.00	C 10 13	0912.22.32.00	D 10 7	0915.52.22.00	D 15 13
0911.10.10.00	B 30 9	0911.10.12.00	C 20 5	0912.22.32.00	D 16 3	0915.52.22.00	D 16 7
0911.10.10.00	B 40 12	0911.10.12.00	C 30 22	0912.22.32.00	D 17 9	0915.52.22.00	D 17 12
0911.10.10.00	B 40 14*	0911.10.12.00	D 31 65	0912.38.32.00	E 10 25	0915.62.70.00	E 10 18
0911.10.10.00	B 40 30	0911.10.12.00	D 40 5	0912.50.10.00	C 30 8	0916.10.43.00	B 10 37
0911.10.10.00	B 41 35	0911.10.12.00	D 40 30	0912.68.63.00	C 10 29	0916.10.95.00	G 10 8
0911.10.10.00	B 41 47*	0911.10.12.00	E 10 31	0913.10.70.00	H 50 24	0916.10.97.00	B 10 26
0911.10.10.00	B 41 53	0911.10.12.00	H 50 21	0913.10.70.00	J 10 28	0916.10.97.00	C 40 22
0911.10.10.00	B 41 66*	0911.10.12.00	H 50 22	0913.10.72.00	G 20 18	0916.10.97.00	H 40 39
0911.10.10.00	B 52 6	0911.10.12.00	J 10 36	0913.30.28.00	G 10 26	0916.10.99.00	J 20 33
0911.10.10.00	B 52 7	0911.10.12.00	J 10 37	0913.30.73.00	G 20 9	0916.11.02.00	A 10 8
0911.10.10.00	B 52 12	0911.10.14.00	G 30 13	0913.30.77.00	J 10 25	0916.11.12.00	B 20 13
0911.10.10.00	B 52 14	0911.10.16.00	B 25 25	0913.50.34.00	G 10 28	0916.11.12.00	B 25 15
0911.10.10.00	B 52 17	0911.10.16.00	B 51 6	0914.20.71.00	J 40 4	0916.11.12.00	D 20 8
0911.10.10.00	C 10 33	0911.10.16.00	D 20 21	0915.50.47.00	H 40 24*	0916.11.12.00	G 10 33
0911.10.10.00	C 10 34	0911.10.16.00	D 31 44	0915.50.57.00	H 40 12*	0916.11.12.00	H 10 6
0911.10.10.00	C 10 37	0911.10.16.00	H 50 11	0915.50.75.00	J 10 23*	0916.11.13.00	F 11 40
0911.10.10.00	C 30 13	0911.10.16.00	J 10 10	0915.50.77.00	J 10 20*	0916.11.13.00	oB 20 8
0911.10.10.00	C 30 19	0911.30.10.00	G 10 6	0915.50.77.00	J 20 19	0916.11.15.00	A 10 21
0911.10.10.00	C 30 24	0911.30.10.00	K 11 53	0915.51.24.00	B 11 6	0916.11.15.00	G 20 21
0911.10.10.00	D 31 32	0911.30.12.00	B 25 30	0915.51.26.00	H 40 24*	0916.11.16.00	F 10 17
0911.10.10.00	F 10 2	0911.30.12.00	H 40 20	0915.51.30.00	B 11 16	0916.11.16.00	F 11 54
0911.10.10.00	F 10 37	0911.40.10.00	H 40 45	0915.51.30.00	B 20 29	0916.11.24.00	B 21 5
0911.10.10.00	G 10 16	0911.56.16.00	B 20 23	0915.51.32.00	B 11 5	0916.11.24.00	H 20 10
0911.10.10.00	G 10 17	0911.80.55.00	D 30 7	0915.51.32.00	H 40 26*	0916.11.24.00	J 30 10
0911.10.10.00	G 30 9	0912.10.15.00	H 40 36	0915.51.32.00	H 40 32	0916.11.28.00	C 30 14
0911.10.10.00	G 30 16	0912.10.20.00	F 10 26	0915.51.33.00	G 10 15	0916.11.49.00	B 20 3
0911.10.10.00	G 30 17	0912.10.20.00	F 11 58	0915.51.34.00	G 10 20	0916.11.49.00	B 25 4
0911.10.10.00	H 10 12	0912.10.20.00	H 30 5	0915.51.36.00	H 40 12*	0916.20.05.00	B 50 4
0911.10.10.00	H 10 13	0912.10.22.00	B 11 4	0915.51.54.00	B 11 21	0916.21.03.00	C 20 28*
0911.10.10.00	H 20 8	0912.10.25.00	G 20 7	0915.51.56.00	J 10 23*	0916.22.07.00	B 52 11
0911.10.10.00	H 50 34	0912.10.40.00	C 10 6	0915.51.56.00	J 20 17	0916.22.07.00	F 11 42
0911.10.10.00	J 10 46	0912.10.40.00	E 10 11	0915.51.58.00	B 20 17	0916.22.12.00	B 25 10
0911.10.10.00	J 20 21*	0912.10.45.00	B 25 33	0915.51.58.00	B 25 21	0916.22.12.00	+B 20 25
0911.10.10.00	J 20 26*	0912.10.45.00	H 50 6	0915.51.58.00	G 20 23	0916.22.12.00	+B 25 27
0911.10.10.00	J 20 31	0912.10.45.00	J 10 6	0915.51.58.00	J 10 20*	0916.22.13.00	B 51 8
0911.10.10.00	J 20 36	0912.10.50.00	E 10 8	0915.51.58.00	J 20 19	0916.22.13.00	oB 20 25
0911.10.10.00	J 20 38	0912.10.50.00	H 40 5	0915.51.60.00	C 20 21	0916.22.13.00	oB 25 27
0911.10.10.00	J 30 8	0912.15.27.00	D 31 55	0915.51.79.00	B 51 11	0917.10.52.00	B 10 36
0911.10.10.00	J 50 16	0912.15.55.00	C 10 9	0915.51.87.00	C 20 9	0917.31.49.00	B 10 35
0911.10.10.00	J 50 25	0912.15.62.00	D 40 26	0915.51.87.00	G 10 23	0917.31.50.00	H 40 34
0911.10.10.00	K 11 36	0912.15.68.00	C 10 5	0915.51.87.00	H 50 12	0917.31.51.00	C 40 18
0911.10.10.00	K 11 45	0912.15.72.00	D 31 47	0915.51.87.00	J 10 12	0917.41.90.00	D 20 6

Teilnummer	Seite Nr.	Teilnummer	Seite Nr.	Teilnummer	Seite Nr.	Teilnummer	Seite Nr.
0917.50.88.00	C 40 19	0922.40.07.00	D 31 46	0926.10.08.00	D 15 11	0930.42.46.00	+D 15 15
0917.51.53.00	B 10 38	0922.51.18.00	D 30 28	0926.10.10.00	D 10 8	0930.42.47.00	+D 10 11
0917.62.47.00	B 21 3	0922.51.48.00	D 30 26	0926.10.10.00	D 15 9	0930.42.48.00	+D 10 12
0918.21.66.00	G 30 11	0922.58.10.00	D 30 5	0926.10.10.00	D 16 4	0930.44.12.00	+D 16 12
0919.40.48.00	D 20 22	0922.58.23.00	D 30 3	0926.10.11.00	J 20 3	0930.44.14.00	+D 17 19
0919.62.94.00	H 10 15	0922.78.07.00	D 40 25	0926.10.13.00	G 10 24a*	0930.44.21.00	+D 15 21
0919.64.30.00	H 10 21	0922.78.12.00	D 30 13	0926.10.13.00	J 10 18	0930.44.22.00	+D 10 17
0920.10.81.00	H 40 7	0922.78.13.00	G 20 3	0926.10.42.00	F 10 12*	0930.44.72.00	+D 17 18
0920.10.82.00	H 40 8	0922.78.13.00	G 20 5	0926.10.42.00	F 11 46*	0930.44.73.00	+D 16 11
0920.10.83.00	H 40 9	0922.88.02.00	B 20 15	0926.11.01.00	G 20 11	0930.44.80.00	+D 15 20
0920.11.25.00	G 10 19	0922.88.02.00	B 25 17	0926.76.18.00	D 31 37	0930.44.81.00	+D 10 16
0920.11.25.00	H 40 10	0922.93.19.00	H 40 18	0930.10.07.00	D 16 1-14	0930.45.07.00	D 15 17
0920.12.21.00	F 10 27	0922.96.27.00	C 10 28	0930.10.08.00	D 17 1-20	0930.45.20.00	D 17 16
0920.12.33.00	J 20 2	0924.20.01.00	F 10 5	0930.10.13.00	D 10 1-18	0930.45.23.00	D 10 14
0920.12.37.00	G 30 4	0924.20.30.00	C 30 23	0930.14.04.00	D 15 1-22	0930.45.30.00	D 16 13
0920.12.41.00	G 10 2	0924.20.43.00	H 50 19+20	0930.20.07.00	D 31 54	0930.45.31.00	D 15 18
0920.12.41.00	G 30 2	0924.20.43.00	J 10 30+31	0930.20.14.00	D 10 6	0930.45.80.00	D 16 9
0920.12.41.00	H 10 8	0924.20.44.00	H 50 19	0930.20.14.00	D 16 2	0930.46.10.00	B 25 31
0920.12.94.00	H 50 8	0924.20.44.00	J 10 30	0930.20.14.00	D 17 8	0930.49.02.00	D 10 18
0920.12.94.00	J 10 8	0924.20.45.00	H 50 20	0930.20.16.00	D 15 6	0930.49.02.00	D 15 22
0920.13.23.00	G 20 15	0924.20.45.00	J 10 31	0930.22.18.00	D 10 1	0930.49.02.00	D 16 14
0920.13.25.00	H 20 3	0924.21.50.00	H 50 14	0930.22.18.00	D 17 1	0930.49.02.00	D 17 20
0920.13.25.00	J 30 3	0924.21.50.00	J 10 14	0930.22.19.00	D 17 5	0930.50.40.00	D 10 15
0920.13.30.00	H 20 2	0924.50.05.00	H 40 35	0930.22.21.00	D 15 1	0930.50.40.00	D 15 19
0920.13.30.00	J 30 2	0924.50.27.00	D 40 8	0930.22.60.00	D 15 10	0930.50.40.00	D 16 10
0920.15.35.00	F 10 10	0924.51.17.00	J 20 25	0930.26.69.00	D 10 9	0930.50.40.00	D 17 17
0920.15.35.00	F 11 44	0924.51.18.00	H 10 2	0930.26.69.00	D 17 11	0930.54.01.00	+D 16 8
0920.20.60.00	F 11 61	0924.53.01.00	J 40 2	0930.26.70.00	D 10 13	0934.15.32.00	J 10 32
0920.20.71.00	F 10 15	0924.53.01.00	J 50 10	0930.26.70.00	D 16 6	0934.64.67.00	J 10 33*
0920.20.80.00	F 10 21	0925.11.17.00	D 30 9	0930.26.70.00	D 17 15	0935.11.03.00	C 20 32*
0920.20.80.00	F 10 36	0925.11.93.00	D 31 48	0930.26.73.00	D 15 12	0935.13.14.00	B 50 2
0920.21.15.00	D 40 18	0925.18.85.00	D 31 29	0930.26.75.00	D 15 16	0935.13.53.00	B 50 7
0920.70.20.00	F 10 20	0925.20.36.00	H 40 10a*	0930.28.01.00	D 10 4	0935.13.65.00	B 52 8
0920.70.20.00	F 10 35	0925.24.51.00	D 30 11	0930.28.01.00	D 15 4	0936.49.79.00	oB 20 10
0920.70.21.00	F 11 67	0925.30.20.00	D 40 9	0930.28.01.00	D 17 4	0936.73.50.00	K 10 19*
0922.10.27.00	D 20 17	0925.31.20.00	D 40 10	0930.31.04.00	D 15 7	0937.13.98.00	J 20 14
0922.12.19.00	D 20 16	0925.32.68.00	D 30 17	0930.31.08.00	D 15 8	0937.19.03.00	B 52 10
0922.12.20.00	E 10 4	0925.40.10.00	D 31 39	0930.34.61.00	D 10 5	0937.25.26.00	C 20 33*
0922.12.23.00	E 10 3	0925.40.18.00	B 21 14*	0930.34.63.00	D 16 1	0937.52.49.00	H 30 1
0922.12.46.00	C 10 8	0925.40.21.00	B 21 21*	0930.34.65.00	D 15 5	0938.21.81.00	B 45 16-18
0922.12.48.00	C 10 3	0925.50.35.00	F 10 11	0930.40.26.00	D 10 3	0938.21.82.00	B 45 16
0922.12.49.00	B 25 6	0925.50.35.00	F 11 45	0930.40.26.00	D 15 3	0938.21.83.00	B 45 17
0922.12.49.00	H 50 3	0925.50.48.00	D 40 27	0930.40.26.00	D 17 3	0938.21.84.00	B 45 18
0922.12.49.00	J 10 3	0925.60.35.00	D 30 24a	0930.41.03.00	D 10 2	0938.29.81.00	B 41 49-50
0922.12.50.00	H 40 3	0925.60.36.00	D 30 24a	0930.41.03.00	D 15 2	0938.29.81.00	K 11 65-67
0922.12.61.00	E 10 2	0925.60.37.00	D 30 24a	0930.41.03.00	D 17 2	0938.29.82.00	B 41 49
0922.12.61.00	E 10 16	0925.60.41.00	D 31 30	0930.42.32.00	+D 16 5	0938.29.82.00	K 11 65
0922.12.86.00	C 30 18	0925.60.42.00	D 31 30	0930.42.33.00	+D 17 14	0938.29.83.00	B 41 49a
0922.18.03.00	C 30 7	0925.60.43.00	D 31 30	0930.42.34.00	+D 17 13	0938.29.83.00	K 11 66
0922.18.39.00	D 30 16	0926.10.05.00	D 17 10	0930.42.45.00	+D 15 14	0938.29.84.00	B 41 50

Teilnummer	Seite Nr.	Teilnummer	Seite Nr.	Teilnummer	Seite Nr.	Teilnummer	Seite Nr.
0938.29.84.00	K 11 67	0940.72.62.00	F 11 48	0952.13.03.00	C 40 10	0972.51.36.00	K 20 27
0938.31.54.00	B 41 39	0940.72.63.00	F 11 49	0952.21.06.00	B 21 12	0972.60.01.00	K 21 38
0938.31.54.00	B 45 14	0940.74.26.00	H 40 14	0952.36.05.00	C 40 6	0972.62.11.00	K 20 24
0938.31.54.00	K 10 10	0940.74.41.00	D 20 19	0953.22.01.00	C 40 7	0972.62.11.00	K 21 53
0938.50.08.00	K 20 25	0940.74.45.00	D 20 20	0954.12.72.00	B 21 13	0972.64.01.00	B 21 20
0938.50.12.00	K 20 31	0940.74.61.00	H 10 25	0954.21.02.00	C 40 4	0972.64.02.00	K 21 52
0938.79.03.00	B 41 41	0940.86.41.00	B 51 10	0954.21.03.00	C 40 5	0972.64.04.00	C 40 23
0938.90.14.00	B 40 8a*	0940.88.18.00	D 20 12	0954.21.04.00	C 40 14	0974.10.01.00	K 20 1
0938.90.16.00	D 31 51	0940.88.39.00	C 10 22	0954.21.05.00	C 40 17	0974.10.01.00	K 21 41
0938.90.40.00	B 40 21	0942.18.08.00	A 10 2-11	0954.21.06.00	C 40 14-16	0974.10.02.00	K 20 9
0938.90.40.00	K 11 73	0942.18.09.00	A 10 2	0954.21.07.00	C 40 15-17	0974.10.40.00	K 20 16
0938.90.50.00	J 20 6	0942.18.16.00	A 10 14-24	0954.31.01.00	B 21 17	0974.20.07.00	K 20 3*
0938.90.51.00	B 40 7*	0942.19.23.00	A 10 14	0954.31.01.00	C 40 26	0974.20.07.00	K 20 11*
0938.90.70.00	B 21 19	0942.20.20.00	A 10 4	0954.31.22.00	B 21 15	0974.20.07.00	K 21 43*
0938.90.70.00	C 40 28	0942.20.20.00	A 10 16	0954.31.22.00	C 40 13	0974.20.26.00	K 20 17*
0938.94.02.00	D 20 10	0942.20.21.00	A 10 6	0954.31.80.00	C 40 11	0974.20.38.00	K 20 2*
0938.94.03.00	D 20 3	0942.20.21.00	A 10 19	0954.32.10.00	B 21 18	0974.20.38.00	K 20 10*
0938.96.17.00	B 10 20	0942.21.40.00	A 10 15	0954.32.10.00	C 40 27	0974.20.38.00	K 21 42*
0938.96.18.00	B 10 31	0942.21.50.00	A 10 3	0954.62.42.00	C 40 24	0974.42.01.00	K 20 4
0938.98.59.00	K 11 49	0942.22.20.00	A 10 18	0954.69.92.00	K 11 75*	0974.42.01.00	K 20 12
0939.29.80.00	B 11 19	0942.22.25.00	A 10 5	0954.69.93.00	K 11 76*	0974.42.01.00	K 21 44
0939.50.49.00	B 11 12	0942.22.60.00	A 10 17	0955.12.33.00	B 21 7	0974.46.01.00	K 21 56*
0939.50.49.00	B 20 18	0942.22.60.00	A 10 5a	0955.31.16.00	B 21 6	0982.10.02.00	H 40 28
0939.50.49.00	B 25 19	0942.22.80.00	A 10 23	0955.38.15.00	C 40 3	0982.20.09.00	B 10 2
0940.10.21.00	C 10 21	0942.22.83.00	A 10 10	0955.60.33.00	B 21 8	0982.25.10.00	D 40 2
0940.10.71.00	H 30 17	0942.24.98.00	A 10 9	0955.60.43.00	C 40 12	0990.46.02.00	B 51 9-12
0940.12.11.00	G 10 22	0942.24.98.00	A 10 22	0955.62.12.00	C 40 2	0990.46.05.00	B 51 9-11
0940.12.70.00	H 40 15	0942.89.81.00	A 10 11	0955.91.10.00	B 21 10	0990.46.06.00	B 51 9
0940.13.61.00	H 40 41	0944.10.34.00	A 10 31-33	0955.91.10.00	C 40 15	0990.46.07.00	B 51 12
0940.14.21.00	H 50 32	0944.10.71.00	A 10 34-36	0955.91.10.00	C 40 8	0994.10.31.00	B 45 19
0940.14.21.00	J 10 44	0944.20.34.00	A 10 31	0955.96.08.00	B 21 11*	0994.10.32.00	B 45 20
0940.19.52.00	G 20 26	0944.20.59.00	A 10 37	0955.96.08.00	C 40 16	0994.82.12.00	K 10 17
0940.20.36.00	G 10 34	0944.20.71.00	A 10 34	0955.96.08.00	C 40 9	0994.82.19.00	C 20 22
0940.22.09.00	J 20 34	0944.21.23.00	A 10 40	0960.10.10.00	H 10 12	0994.82.26.00	K 10 16
0940.23.31.00	oB 20 9	0944.30.21.00	A 10 32*	0972.12.37.00	K 21 39	0995.10.01.00	G 10 35
0940.23.47.00	H 10 31	0944.30.41.00	A 10 38*	0972.14.33.00	K 21 36	0995.10.33.00	G 10 36*
0940.24.31.00	B 10 27	0944.30.68.00	A 10 35*	0972.14.33.00	K 21 49	0995.10.34.00	G 10 37
0940.29.91.00	B 11 23	0944.30.86.00	A 10 41*	0972.14.47.00	K 20 29	1103.22.11.31	G 10 24
0940.29.94.00	B 11 18	0944.51.16.00	A 10 33	0972.14.60.00	K 21 33	1104.22.18.36	G 30 10
0940.34.11.00	G 20 8	0944.51.52.00	A 10 39	0972.16.31.00	K 20 23	1105.05.01.05	B 20 2
0940.34.92.00	G 10 29	0944.51.68.00	A 10 36	0972.16.36.00	K 20 22	1105.05.01.05	B 25 2
0940.52.24.00	C 30 12	0944.52.20.00	A 10 42	0972.16.86.00	K 20 21+22	1105.07.02.01	B 20 11
0940.52.25.00	C 30 10	0944.80.20.00	A 10 37-39	0972.31.04.00	K 21 40	1105.07.02.01	B 25 13
0940.52.99.00	H 30 7	0944.80.21.00	A 10 40-42	0972.38.14.00	K 21 51*	1105.07.02.07	B 20 12
0940.61.40.00	B 41 61	0944.90.71.00	C 20 16	0972.38.15.00	K 21 55*	1105.07.02.07	B 25 14
0940.61.40.00	K 11 68	0948.90.01.00	D 20 4*	0972.38.49.00	K 21 54	1105.07.02.09	B 20 14
0940.63.44.00	G 10 5	0951.11.18.00	B 21 1	0972.38.50.00	K 21 50	1105.07.02.09	B 25 16
0940.66.84.00	G 30 7	0951.11.43.00	C 40 1	0972.46.01.00	K 20 19	1105.07.02.11	B 20 16
0940.67.91.00	H 40 40	0951.16.06.00	F 10 13	0972.46.02.00	K 20 21	1105.07.02.11	B 25 18
0940.72.61.00	F 11 47	0951.51.18.00	B 21 2*	0972.51.04.00	K 21 35	1105.29.03.13	J 20 4-13

Teilnummer	Seite	Nr.	Teilnummer	Seite	Nr.	Teilnummer	Seite	Nr.	Teilnummer	Seite	Nr.				
1105.29.03.14	J	20	4-7	1115.05.91.01	+B	25	26	1121.14.06.03	D	31	53	1123.32.04.03	B	41	42
1105.29.03.15	J	20	4	1115.22.16.13	H	30	3	1121.14.06.03	D	31	60	1123.32.09.03	B	41	46
1105.29.03.19	J	20	8-11	1115.81.03.01	B	50	1	1121.22.01.14	H	10	14	1123.32.12.18	B	41	58
1105.29.03.20	J	20	8	1115.81.91.01	B	50	9	1121.22.05.51	H	30	11	1123.32.12.24	B	41	57
1105.29.03.21	J	20	9	1116.04.03.03	B	11	3	1121.22.05.52	H	30	12	1123.32.17.01	B	41	65
1105.29.03.23	J	20	11	1116.04.03.11	B	11	11	1121.22.05.57	H	30	13	1123.38.01.10	B	45	5
1105.29.03.33	J	20	41	1116.14.02.15	D	20	9	1121.34.05.08	F	11	63	1123.38.02.01	B	45	9
1105.29.03.37	J	20	14-17	1116.14.02.19	D	20	18	1121.41.01.12	C	10	11	1123.38.02.10	B	45	11
1105.29.03.39	J	20	15	1116.14.02.35	D	20	25	1121.41.02.10	C	10	16	1123.42.92.01	C	20	26*
1105.29.03.44	J	20	20	1116.22.14.00	H	30	15-20	1121.41.04.05	C	10	30	1123.51.10.01	K	11	48
1105.29.03.48	J	20	23	1116.22.14.01	H	30	15	1121.41.05.06	C	10	17	1123.51.11.12	K	11	51
1105.29.05.21	J	10	17-23	1116.22.14.05	H	30	16	1121.41.05.12	C	10	20	1123.51.11.31	K	11	50
1105.29.05.22	J	10	17	1116.26.05.01	H	20	1	1121.63.01.07	K	20	5	1124.02.02.01	A	10	28
1105.29.05.28	J	10	21	1116.26.51.06	G	20	22	1121.63.01.07	K	21	45	1124.03.04.00	B	10	1
1105.29.05.32	H	50	25	1116.29.03.01	J	40	1-4	1121.63.01.08	K	20	6	1124.04.03.01	B	11	1
1105.29.05.32	J	10	26	1116.29.04.01	J	50	1	1121.63.02.07	K	20	13	1124.04.03.02	B	11	2
1105.29.05.39	J	10	34	1116.29.04.04	J	50	2	1121.63.08.08	K	21	46	1124.04.08.01	B	11	14
1105.29.10.00	G	20	24-29	1116.29.04.09	J	50	6	1122.03.05.11	B	10	3	1124.04.09.01	B	11	17
1105.29.10.01	G	20	24	1116.29.15.05	G	20	12-17	1122.03.05.12	B	10	4	1124.05.05.20	B	21	16
1105.29.10.13	G	20	25	1116.29.15.13	G	20	13	1122.03.05.16	B	10	4	1124.05.11.01	B	20	27
1105.29.10.16	G	20	29	1116.29.16.01	J	30	1	1122.03.10.10	B	10	24	1124.07.01.01	B	25	1
1105.29.12.00	J	50	22	1116.33.03.36	oF	11	59	1122.03.13.01	B	10	19-23	1124.07.02.01	B	25	5-7
1105.29.12.18	J	50	23	1116.33.03.37	F	11	56	1122.03.14.01	B	10	30-34	1124.07.02.03	B	25	5
1105.29.51.32	J	50	24	1116.33.03.39	F	10	24	1122.04.08.12	B	11	15	1124.07.02.13	B	25	9
1105.81.06.00	B	50	6	1116.33.03.39	F	11	60	1122.22.05.22	H	30	9	1124.07.04.06	B	20	26
1105.81.90.01	B	50	8	1116.33.03.46	F	11	50	1122.29.05.07	J	50	5	1124.07.04.06	B	20	26
1109.03.03.01	B	10	6	1116.33.03.55	F	11	73	1122.29.05.14	J	50	1-8	1124.07.10.01	B	25	28
1109.03.03.09	B	10	9*	1116.33.03.77	F	11	55	1122.29.05.15	J	50	9	1124.14.01.00	D	30	1-39
1109.03.03.10	B	10	10*	1116.33.03.79	F	11	52	1122.29.05.29	J	50	18-20	1124.14.01.08	D	30	8
1109.03.03.11	B	10	11*	1116.33.03.88	F	10	32	1122.29.05.30	J	50	18	1124.14.01.25	D	30	23
1109.04.02.14	B	11	19-21	1116.33.03.89	F	10	33	1122.29.05.31	J	50	19	1124.14.01.41	D	31	35
1109.16.02.23	D	40	15	1116.33.03.91	oF	11	59	1122.29.05.36	J	50	13	1124.14.02.03	D	20	2
1109.17.02.05	D	40	12	1116.33.03.92	oF	11	59	1122.51.97.01	oK	11	74-76	1124.14.02.20	D	20	11
1109.22.01.37	H	10	29	1116.33.03.93	F	11	53	1122.51.97.03	K	11	74*	1124.16.02.00	D	40	1
1109.22.11.58	G	10	31	1116.33.03.94	oF	11	59	1122.80.01.01	B	52	1	1124.16.04.03	D	40	3
1109.25.01.10	H	50	7-10	1116.87.05.07	B	21	9	1122.80.03.01	B	52	2	1124.16.04.04	D	40	4
1109.25.01.10	J	10	7-10	1116.87.05.11	B	21	9-11	1122.80.03.05	B	52	3	1124.16.04.05	D	40	3
1109.25.01.48	H	50	7	1120.34.02.14	F	10	16	1122.80.03.30	B	52	13	1124.16.04.10	D	40	6
1109.25.01.48	J	10	7	1120.34.02.44	F	10	14	1123.28.01.01	J	10	1	1124.16.08.14	D	40	23
1109.26.51.36	H	20	6	1120.72.00.00	H	40	1-47	1123.29.01.50	J	20	24-26	1124.16.09.01	D	40	17
1109.26.51.36	J	30	6	1120.72.01.01	H	40	1-5	1123.29.01.57	J	20	27	1124.16.09.10	D	40	19
1109.26.51.45	H	20	7	1120.72.01.03	H	40	2-4	1123.29.02.01	J	20	39	1124.16.09.16	D	40	24
1109.26.51.45	J	30	7	1120.72.05.01	H	40	33-36	1123.29.02.04	J	20	40	1124.20.02.01	E	10	17
1109.29.01.01	J	20	1	1120.72.05.02	H	40	33+34	1123.29.51.02	J	20	35	1124.20.02.10	E	10	21
1109.29.01.66	J	20	5	1120.72.05.15	H	40	42	1123.29.51.07	J	20	37	1124.20.03.01	E	10	20
1109.29.01.70	J	20	29-33	1120.72.08.01	H	40	6	1123.29.51.22	J	50	26	1124.20.04.06	E	10	24
1109.29.01.71	J	20	29	1120.72.09.15	H	50	31	1123.29.51.32	J	50	28	1124.20.04.11	E	10	23
1109.29.13.00	J	50	29	1120.72.09.15	J	10	43	1123.31.01.02	B	30	3	1124.21.01.01	G	30	1+2
1109.29.14.23	J	50	15	1120.72.10.00	H	40	27-32	1123.31.01.11	B	30	2	1124.21.01.02	G	30	1
1115.05.91.01	+B	20	24	1120.72.10.01	H	40	27	1123.32.03.01	B	40	16	1124.21.01.14	G	30	3+4

Teilnummer	Seite Nr.	Teilnummer	Seite Nr.	Teilnummer	Seite Nr.	Teilnummer	Seite Nr.
1124.21.01.15	G 30 3	1124.25.03.16	J 10 42	1124.34.09.01	F 11 62	1124.51.07.01	K 11 35
1124.21.02.01	+G 30 5	1124.26.01.01	G 20 10	1124.34.10.01	F 11 66	1124.51.08.01	K 11 37
1124.21.02.09	G 30 10-13	1124.26.04.15	H 20 4	1124.34.10.13	F 11 68	1124.51.08.09	K 11 38
1124.21.51.01	G 30 15	1124.26.04.15	J 30 4	1124.34.10.14	F 11 69	1124.51.08.18	K 11 39
1124.21.51.02	G 30 15	1124.26.04.22	H 20 5	1124.38.03.09	B 45 13-15	1124.51.08.22	K 11 40
1124.22.01.01	H 10 1-6	1124.26.04.22	J 30 5	1124.38.03.10	B 45 13	1124.51.08.29	K 11 41
1124.22.01.02	H 10 1	1124.31.01.01	B 30 1	1124.38.05.01	B 45 1	1124.51.08.35	K 11 43
1124.22.01.60	H 10 7	1124.31.01.03	B 30 4	1124.41.03.01	C 10 25	1124.51.09.01	K 11 46
1124.22.01.66	H 10 9	1124.31.04.01	B 30 8	1124.41.04.01	C 10 26	1124.51.09.14	K 11 47
1124.22.01.67	H 10 10	1124.31.04.11	B 30 10	1124.41.04.10	C 10 31	1124.51.13.01	K 11 55
1124.22.01.68	H 10 11	1124.31.04.17	B 30 11	1124.41.06.01	C 10 32	1124.51.13.18	K 11 56-60
1124.22.11.01	G 10 1-8	1124.32.01.05	B 40 1	1124.42.02.01	C 30 1	1124.51.13.20	K 11 56
1124.22.11.02	G 10 1	1124.32.01.06	B 40 3	1124.42.02.05	C 30 2	1124.51.13.21	K 11 57
1124.22.11.10	G 10 3	1124.32.01.11	B 40 5	1124.42.02.12	C 30 3	1124.51.13.22	K 11 58
1124.22.11.17	G 10 7	1124.32.02.07	B 40 8	1124.42.02.16	C 30 6-8	1124.51.14.01	K 11 61
1124.22.11.19	G 10 9	1124.32.02.08	B 40 11	1124.42.02.18	C 30 6	1124.51.18.02	B 41 62
1124.22.11.26	G 10 10	1124.32.02.13	B 40 13	1124.42.02.37	C 30 16	1124.51.18.02	K 11 69
1124.22.11.39	G 10 18-20	1124.32.03.08	B 40 19	1124.42.02.45	C 30 3a*	1124.51.22.02	K 11 62
1124.22.11.40	G 10 18	1124.32.05.01	B 40 22	1124.42.03.07	C 30 20	1124.51.22.03	K 11 63
1124.22.11.46	G 10 21-26	1124.32.06.01	B 40 24	1124.42.04.10	C 20 3	1124.63.07.22	K 20 30
1124.22.90.08	G 10 38	1124.32.06.18	B 40 26	1124.42.04.18	C 20 2	1124.80.03.18	B 52 9-11
1124.22.90.17	G 10 41	1124.32.06.20	B 40 27	1124.42.06.15	C 20 10	1124.80.03.20	B 52 9
1124.25.01.01	H 50 1	1124.32.07.01	B 40 31	1124.42.06.20	C 20 11	1124.80.03.37	B 52 16
1124.25.01.02	H 50 2-11	1124.32.07.02	B 40 32	1124.42.06.35	C 20 8	1124.89.00.00	B 51 1-12
1124.25.01.02	J 10 2-10	1124.32.07.18	B 40 33	1124.42.08.10	C 20 19	1124.89.01.01	B 51 1
1124.25.01.03	H 50 2-6	1124.32.08.14	B 41 36	1124.42.09.01	C 20 15	1124.89.02.01	B 51 5
1124.25.01.03	J 10 2-6	1124.32.11.15	B 41 38-41	1124.42.92.08	C 20 27*	1125.05.01.01	B 20 1
1124.25.01.07	H 50 5	1124.32.11.16	B 41 38	1124.51.01.01	K 10 1	1125.05.02.01	oB 20 5
1124.25.01.07	J 10 5	1124.32.16.03	B 41 51	1124.51.01.06	K 10 2	1125.05.02.06	oB 20 6
1124.25.01.14	H 50 10	1124.32.16.10	B 41 52	1124.51.01.12	K 10 4	1125.42.05.01	C 20 6
1124.25.01.14	J 10 11	1124.32.16.18	B 41 54	1124.51.01.21	K 10 7	1134.02.01.01	A 10 1
1124.25.01.20	H 50 13	1124.32.16.23	B 41 55	1124.51.01.57	K 10 18	1134.42.01.01	C 20 1
1124.25.01.20	J 10 13	1124.32.16.27	B 41 56	1124.51.01.61	K 10 13	1134.42.51.01	C 20 24
1124.25.01.31	H 50 23	1124.34.01.00	F 10 1	1124.51.01.69	K 10 3	1240.23.03.00	H 40 22-26
1124.25.01.31	J 10 27	1124.34.01.11	F 10 3	1124.51.01.75	K 10 9-11	1240.23.03.01	H 40 22
1124.25.02.01	G 20 1	1124.34.02.01	F 10 4	1124.51.01.76	K 10 9	1240.23.03.05	H 40 23
1124.25.02.06	G 20 2+3	1124.34.03.01	F 10 9-12	1124.51.01.80	K 10 10-12	1305.26.01.06	G 20 12
1124.25.02.10	G 20 4+5	1124.34.03.18	F 10 18	1124.51.01.81	K 10 12	1307.35.03.15	F 10 23
1124.25.03.01	H 50 26-33	1124.34.03.20	F 10 19	1124.51.03.01	K 10 21	2101.05.07.01	B 51 7
1124.25.03.01	J 10 38-45	1124.34.04.01	F 10 29	1124.51.04.01	K 10 24	2101.05.07.01	oB 20 24
1124.25.03.02	H 50 26	1124.34.07.01	F 10 34-36	1124.51.04.06	K 10 26	2101.05.07.01	oB 25 26
1124.25.03.02	J 10 38	1124.34.07.03	F 10 34	1124.51.04.15	K 10 30	2101.25.02.15	G 30 8
1124.25.03.05	H 50 27	1124.34.07.09	F 10 38	1124.51.04.21	K 11 32	3151.07.04.01	B 50 3
1124.25.03.05	J 10 39	1124.34.07.16	F 11 41	1124.51.05.01	K 11 34	3154.07.04.02	B 50 5
1124.25.03.16	H 50 30	1124.34.08.01	F 11 43-46				