



# **AP 83**

ERSATZTEILLISTE

SPARE PARTS LIST

LISTE DES PIÈCES DE RECHANGE

CATALOGO RICAMBI

CATÀLOGO DE PIEZAS DE RECAMBIO





## **Achse**

Road Axle – Essieu

Assale – Eje

**A**

---

## **Gestell und Zubehör**

Bale Chamber and Trailer Loaders – Canal de Pressage et Accessoires

Telaio ed Accessori – Canal de Prensado y Accesorios

**B**

---

## **Aufsammler**

Pick-up Reel – Ramasseur

Raccoglitore – Recogedor

**C**

---

## **Kolbenantrieb**

Main Drive – Transmission Principale

Trasmissione-Pistone – Transmision del Piston

**D**

---

## **Raffer- und Querförderantrieb**

Packer and Crossfeed Drive – Entraînement de l'Ameneur et du Transporteur

Transversal – Comando Forcone Introduttore e Forcone Alimentatore –

Accionamiento del Alimentador y Transportador

**E**

---

## **Raffer und Querförderer**

Packer and Cross Feeder – Ameneur et Transporteur Transversal

Introduttore e Forconi – Alimentador y Transportador

**F**

---

## **Binder-Grundteile**

Knotter Basic Parts – Pièces Générales du Noueur

Legatore-Particolari Base – Piezas Base del Atador

**G**

---

## **Garnbindung**

Twine Knotters – Noueurs à Ficelle

Legatura di Spago – Atador de Sisal

**H**

**J**

---

## **Schutzvorrichtung und Beleuchtung**

Guards and Lighting Equipment – Protecteurs et Eclairage Electrique

Dispositivi di Protezione ed Illuminazione – Dispositivos de Proteccion

y Equipo Electrico

**K**

---

## **Teilnummern-Verzeichnis**

Part-Number Index – Répertoire Numérique des Pièces de Rechange

Indice del Codice – Lista de Numero de Referencias de Piezas

**L**

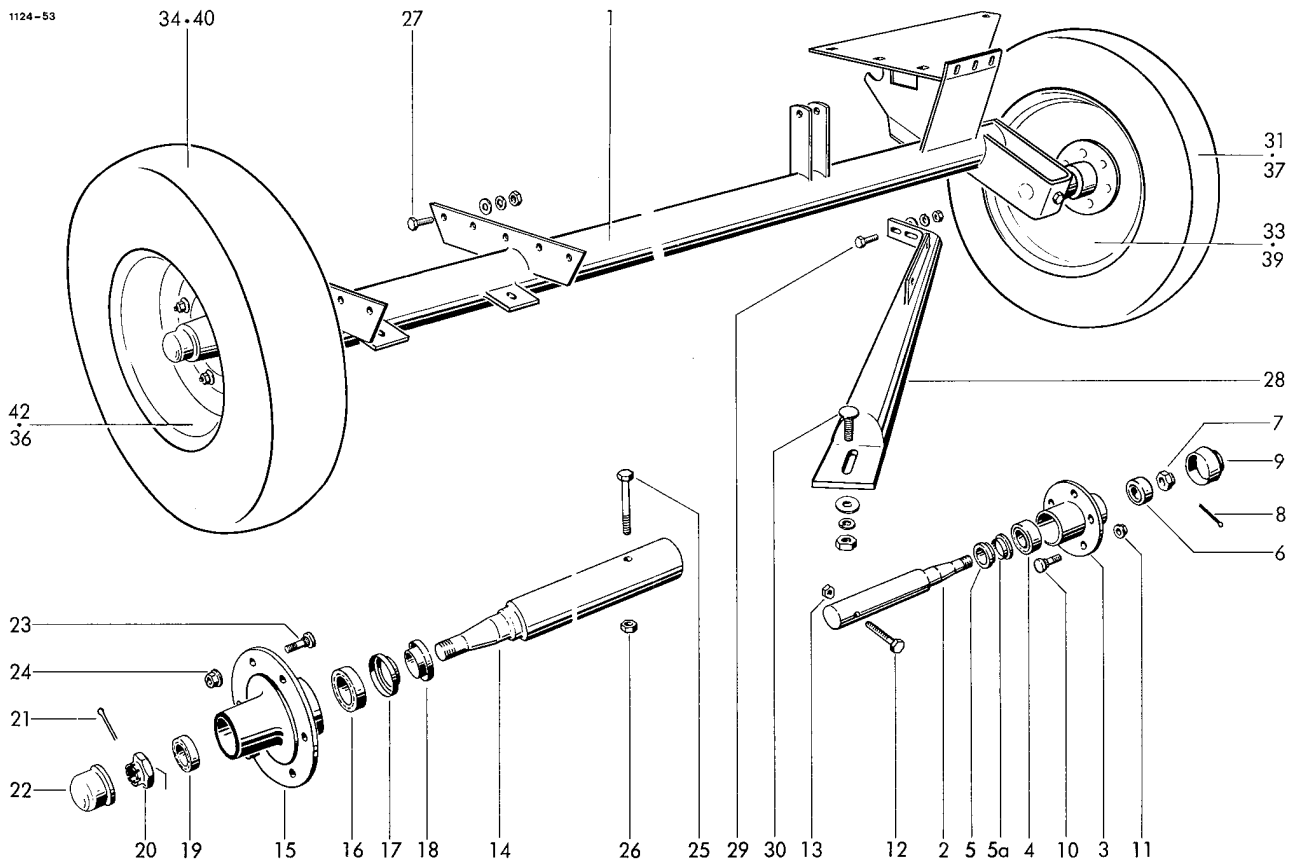

## RADACHSE

1	1124.02.01.01	Achse	1
2-11	0942.18.08.00	Nabe mit Achsstummel, kpl.	1
2	0942.18.09.00	Achskörper	1
3	0942.21.50.00	Nabe	1
4	0942.20.20.00	Kegelrollenlager	1
5	0942.22.25.00	Stoßring	1
5a	0942.22.60.00	Labyrinthring	1
6	0942.20.21.00	Kegelrollenlager	1
7	0908.20.18.00	Kronenmutter	1
8	0916.11.02.00	Splint	1
9	0942.24.98.00	Radkappe	1
10	0942.22.83.00	Radbolzen	5
11	0942.89.81.00	Kugelbundmutter	5
12	0901.11.49.00	6kt-Schraube	1
13	0907.80.12.00	Sicherungsmutter	1
14-24	0942.18.16.00	Nabe mit Achsstummel, kpl.	1
14	0942.19.23.00	Achsstummel	1
15	0942.21.40.00	Radnabe	1
16	0942.20.20.00	Kegelrollenlager	1
17	0942.22.60.00	Labyrinthring	1
18	0942.22.20.00	Stoßring	1
19	0942.20.21.00	Kegelrollenlager	1
20	0908.20.18.00	Kronenmutter	1
21	0916.11.15.00	Splint	1
22	0942.24.98.00	Radkappe	1
23	0942.22.80.00	Radbolzen	6
24	0908.88.03.00	Kugelbundmutter	6
25	0901.12.50.00	6kt-Schraube	1
26	0907.80.16.00	Sicherungsmutter	1
27	0901.21.08.00	6kt-Schraube	10
	0910.15.11.00	Scheibe	10
	0911.10.10.00	Federring	10
	0907.10.10.00	6kt-Mutter	10

## ACHSVERSTREBUNG

28	1124.02.02.01	Achsstabe	1
29	0901.21.10.00	6kt-Schraube	2
	0910.15.11.00	Scheibe	2
	0911.10.10.00	Federring	2
	0907.10.10.00	6kt-Mutter	2
30	0903.10.73.00	Flachrundschrabe	1
	0910.15.11.00	Scheibe	1
	0911.10.10.00	Federring	1
	0907.10.10.00	6kt-Mutter	1

## RÄDER

31-33	0944.10.34.00	Rad kpl.	} Normalausführung	1
34-36	0944.10.71.00	Rad kpl.		1
37-39	0944.80.20.00	Rad kpl.		} Zusatzbereifung
40-42	0944.80.21.00	Rad kpl.	1	
31	0944.20.34.00	Reifen		1
32*	0944.30.21.00	Schlauch		1
33	0944.51.16.00	Scheibenrad		1
34	0944.20.71.00	Reifen		1
35*	0944.30.68.00	Schlauch		1
36	0944.51.68.00	Scheibenrad		1
37	0944.20.59.00	Reifen		1
38*	0944.30.41.00	Schlauch		1
39	0944.51.52.00	Scheibenrad		1
40	0944.21.23.00	Reifen		1
41*	0944.30.86.00	Schlauch		1
42	0944.52.20.00	Scheibenrad		1

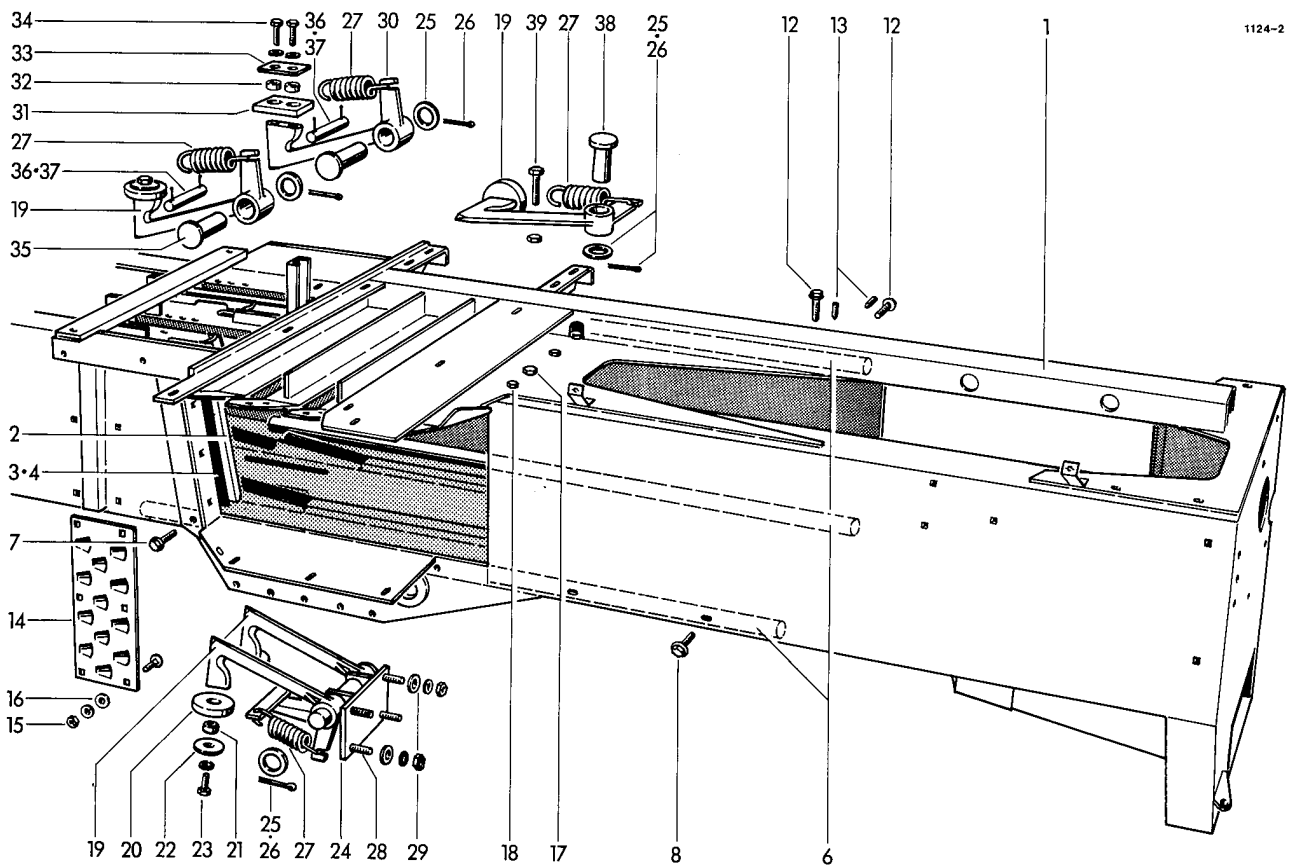

GESTELL

1	1124.03.04.00	Gestellkörper	1
2	0982.20.09.00	Messer	1
3	1122.03.05.11	Beilage 1 mm dick n. Bedarf	
4	1122.03.05.12	Beilage 2 mm dick n. Bedarf	
	1122.03.05.16	Beilage 0,5 mm dick n. Bedarf	
5*	0902.60.63.00	Senkschraube zu Nr. 2	4
	0907.10.12.00	6kt-Mutter	4
	0911.10.12.00	Federring	4
6	1109.03.03.01	Laufschiene	3
7	0901.80.70.00	Sicherungsschraube	1
8	0901.80.67.00	Sicherungsschraube	4
9*	1109.03.03.09	Beilage 1 mm dick n. Bedarf	
10*	1109.03.03.10	Beilage 0,5 mm dick n. Bedarf	
11*	1109.03.03.11	Beilage 2 mm dick n. Bedarf	
12	0901.80.89.00	Sicherungsschraube	20
13	0904.60.70.00	Gewindestift	20
14	0339.37.00.00	Schuppenblech	2
15	0903.10.71.00	Flachrundschraube	12
	0911.10.10.00	Federring	12
	0907.10.10.00	6kt-Mutter	12
16	0910.80.24.00	Scheibe	12

SCHLITZRÄUMER

17	0901.21.53.00	6kt-Schraube	4
	0911.10.12.00	Federring	4
	0907.10.12.00	6kt-Mutter	4
18	0901.20.74.00	6kt-Schraube	5
	0911.10.08.00	Federring	5
	0907.10.08.00	6kt-Mutter	5

RÜCKHALTERUNG

19-23	1122.03.13.01	Rückhalter, kpl.	4
19	0736.86.00.00	Rückhalter	5
20	0938.96.17.00	Anschlag	4
21	0328.39.00.00	Hülse	4
22	0328.35.00.00	Scheibe	4
23	0901.20.68.00	6kt-Schraube	4
	0911.10.08.00	Federring	4
24	1122.03.10.10	Halter	1
25	0910.25.17.00	Scheibe	5
26	0916.10.97.00	Splint	5
27	0940.24.31.00	Zugfeder	5
28	0901.20.68.00	6kt-Schraube	2
	0911.10.08.00	Federring	4
	0907.10.08.00	6kt-Mutter	4
	0910.15.09.00	Scheibe	4
29	0907.10.08.00	6kt-Mutter	4
	0911.10.08.00	Federring	4
	0910.15.09.00	Scheibe	4
30-34	1122.03.14.01	Rückhalter, kpl.	1
30	0736.87.00.00	Rückhalter	1
31	0938.96.18.00	Anschlag	1
32	0328.39.00.00	Hülse	2
33	0328.36.00.00	Scheibe	1
34	0901.20.68.00	6kt-Schraube	2
	0911.10.08.00	Federring	2
35	0917.31.49.00	Bolzen	2
36	0917.10.52.00	Bolzen	2
37	0916.10.43.00	Splint	4
38	0917.51.53.00	Bolzen	1
39	0901.10.66.00	6kt-Schraube	1
	0907.60.08.00	Sicherungsmutter	1

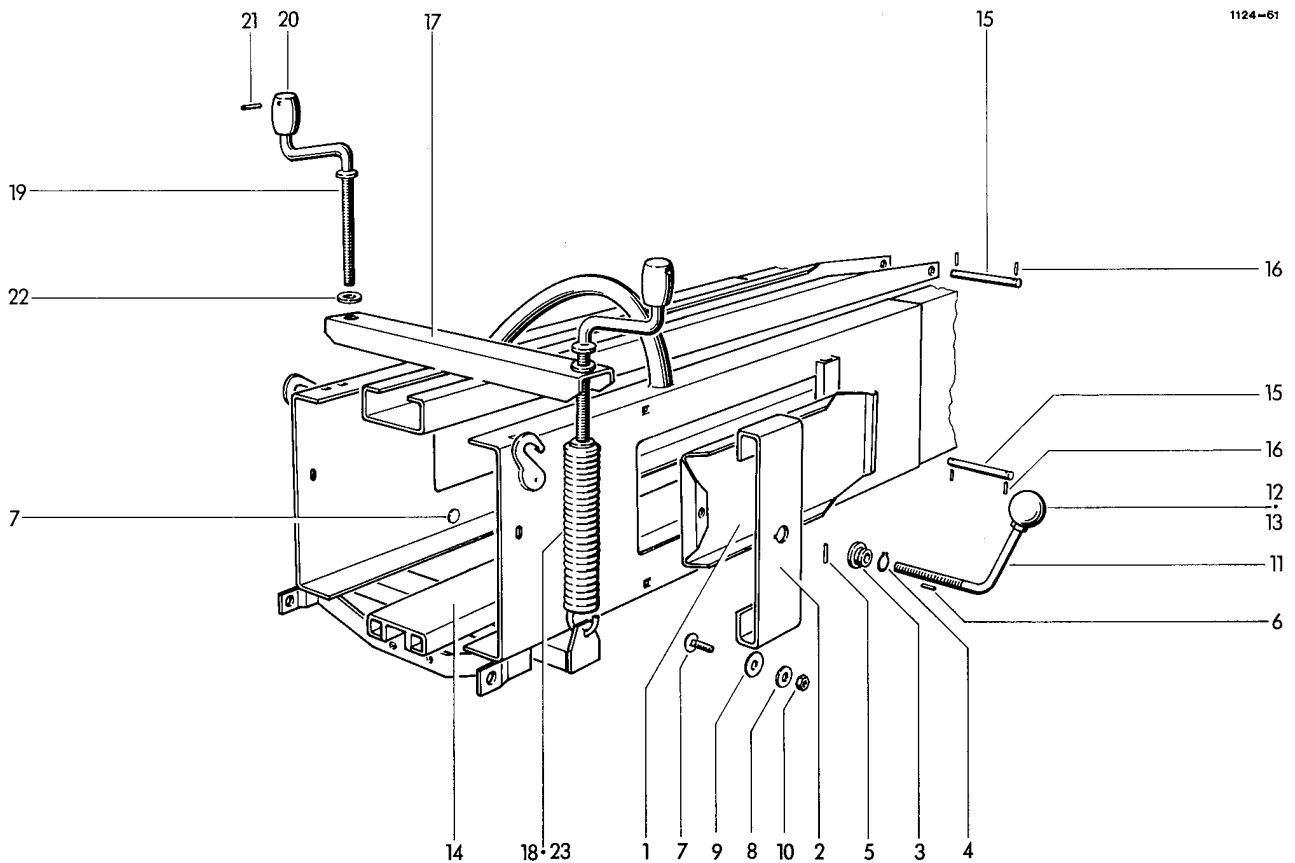

## SPANNVORRICHTUNG

1	1124.04.03.01	Spannklappe	2	13	0911.10.12.00	Federring	2
2	1124.04.03.02	Blattfeder	2	14	1124.04.08.01	Spannschiene	1
3	1116.04.03.03	Mutter	2	15	1122.04.08.12	Bolzen	2
4	0912.10.22.00	Sicherungsring	2	16	0915.51.30.00	Spannhülse	4
5	0915.51.32.00	Spannhülse	2	17	1124.04.09.01	Spannschiene	1
6	0915.51.24.00	Spannhülse	2	18	0940.29.94.00	Zugfeder	2
7	0903.10.73.00	Flachrundschaube	4	19-21	1109.04.02.14	Spannkurbel, kpl.	1
8	0910.60.10.00	Scheibe	4	19	0939.29.80.00	Kurbel	2
9	0910.80.73.00	Scheibe	4	20	0730.13.00.00	Kurbelgriff	2
10	0907.80.10.00	Sicherungsmutter	4	21	0915.51.54.00	Spannhülse	2
11	1116.04.03.11	Spindel	2	22	0910.10.21.00	Scheibe	2
12	0939.50.49.00	Kugelknopf	2	23	0940.29.91.00	Zugfeder	2
						Sonderausrüstung	2

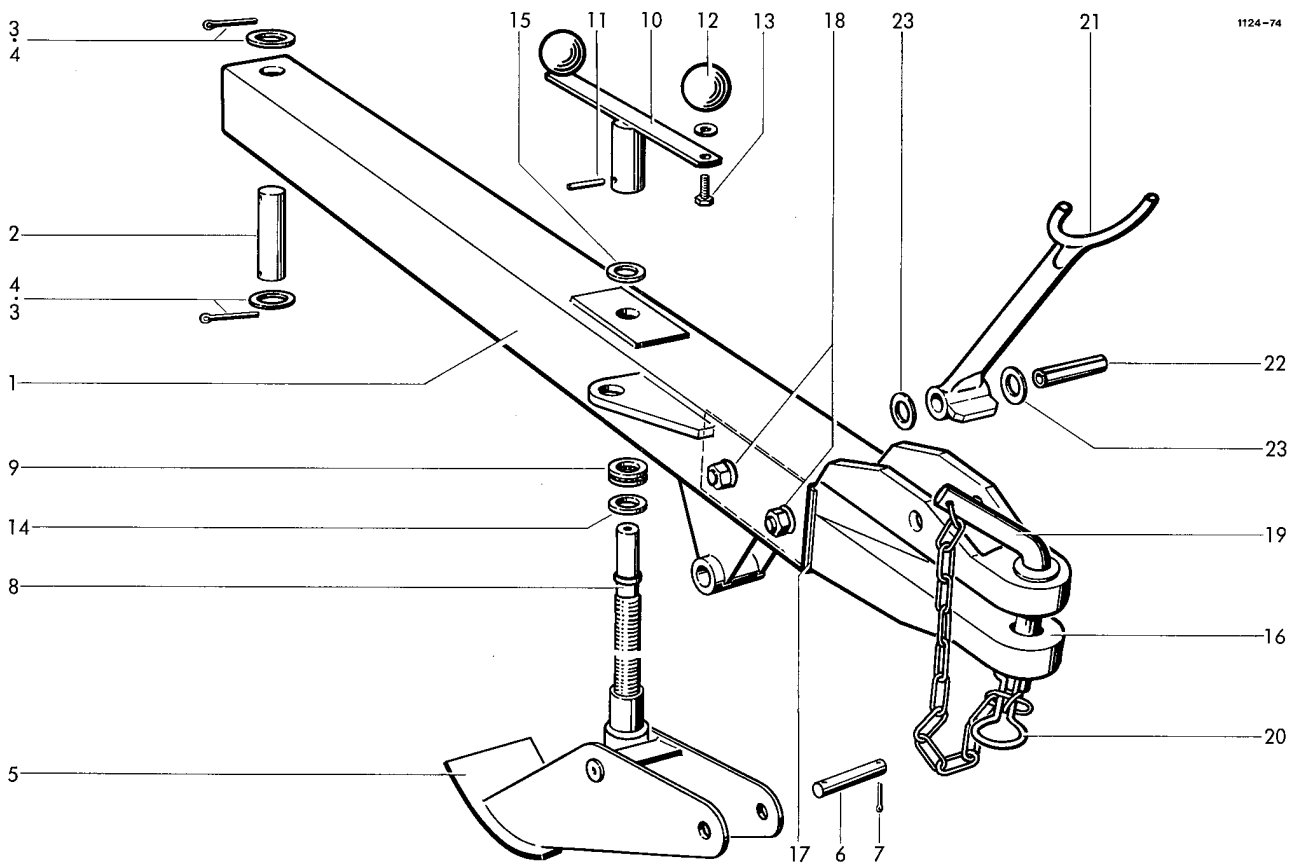

## ZUGVORRICHTUNG

1	1124.05.01.01	Zugrohr	1	16	0753.10.00.00	+ Zugkopf	1
2	1105.05.01.05	Bolzen	1		0753.09.00.00	o Zugkopf	1
3	0916.11.49.00	Splint	2	17	1124.07.04.06	Füllblech 1 dick	nach Bedarf
4	0910.25.31.00	Scheibe	2		1124.07.04.07	Füllblech 2 dick	nach Bedarf
5	1105.07.02.01	Stützfuß	1	18	0901.12.52.00	6kt-Schraube	2
6	1105.07.02.07	Bolzen	1		0907.10.16.00	6kt-Mutter	2
7	0916.11.12.00	Splint	2		0911.56.16.00	Spannscheibe	4
8	1105.07.02.09	Spindel	1	19	1115.05.91.01	+ Bolzen	mit Nr. 20
9	0922.88.02.00	Axial-Rillenkugellager	1		2101.05.07.01	o Vorsteckerbolzen	mit Nr. 20
10	1105.07.02.11	Kurbel	1	20	0916.22.12.00	+ Federsicherung	1
11	0915.51.58.00	Spannhülse	1		0916.22.13.00	o Federsicherung	1
12	0939.50.49.00	Kugelknopf	2				
13	0901.21.45.00	6kt-Schraube	2				
	0911.10.12.00	Federring	2				
14	0325.20.00.00	Scheibe	1				
15	0910.15.26.00	Scheibe 4 mm dick	} nach Bedarf	21	1124.07.10.01	Stütze	1
	0324.26.00.00	Scheibe 3 mm dick		22	0915.52.21.00	Spannhülse	1
	0324.79.00.00	Scheibe 2 mm dick		23	0911.30.12.00	Federscheibe	2

## GELENKWELLENSTÜTZE

+ = Normalausführung 30 Ø  
o = Sonderausführung 20 Ø

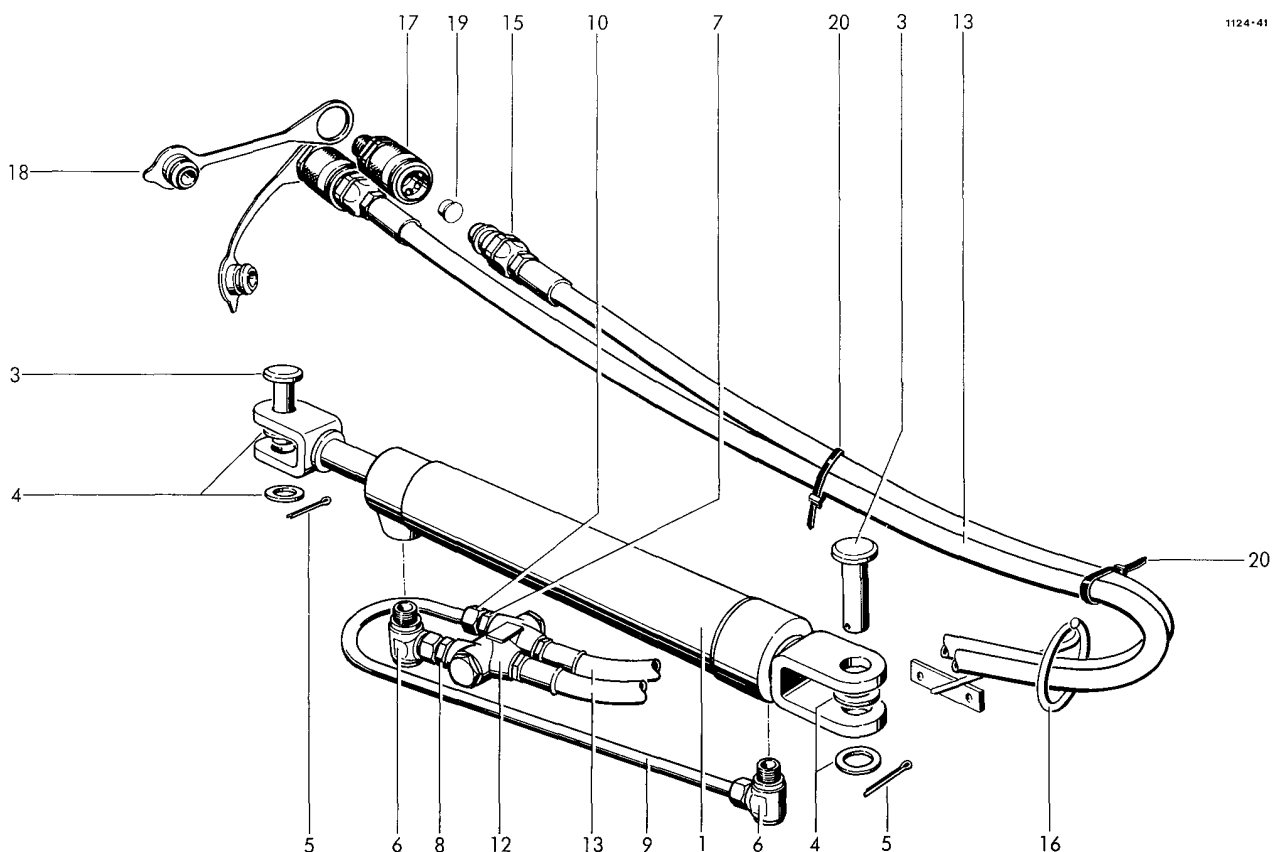

## HYDRAULIK

1	0951,11,18,00	Hydrozylinder	1	10	0955,91,10,00	Überwurfmutter	2
2*	0951,51,18,00	Dichtungssatz zu Nr. 1	1	11*	0955,96,08,00	Schneidring zu Nr.10	2
3	0917,62,47,00	Bolzen	2	12	0952,21,06,00	Sperrventil	1
4	0910,15,26,00	Scheibe	4	13	0954,12,72,00	Höchstdruckschlauch	2
5	0916,11,24,00	Splint	2	14*	0925,40,18,00	Dichtring zu Nr.13	4
6	0955,31,16,00	Winkel-Schwenk- verschraubung	2	15	0954,31,22,00	Kupplungsstecker mit Einschraubstutzen	2
7	0955,12,33,00	Gerade Einschraub- verschraubung	1	16	1124,05,05,20	Schlauchhalter	1
8	0955,60,33,00	Gerader Einschraub- stutzen	1	17	0954,31,01,00	Kupplungsmuffe	2
9-11	1116,87,05,11	Rohrleitung, kpl.	1	18	0954,32,10,00	Staubstecker	2
9	1116,87,05,07	Rohr nicht einzeln lieferbar	1	19	0938,90,70,00	Kegelstopfen	2
				20	0972,64,01,00	Kabelbinder	2



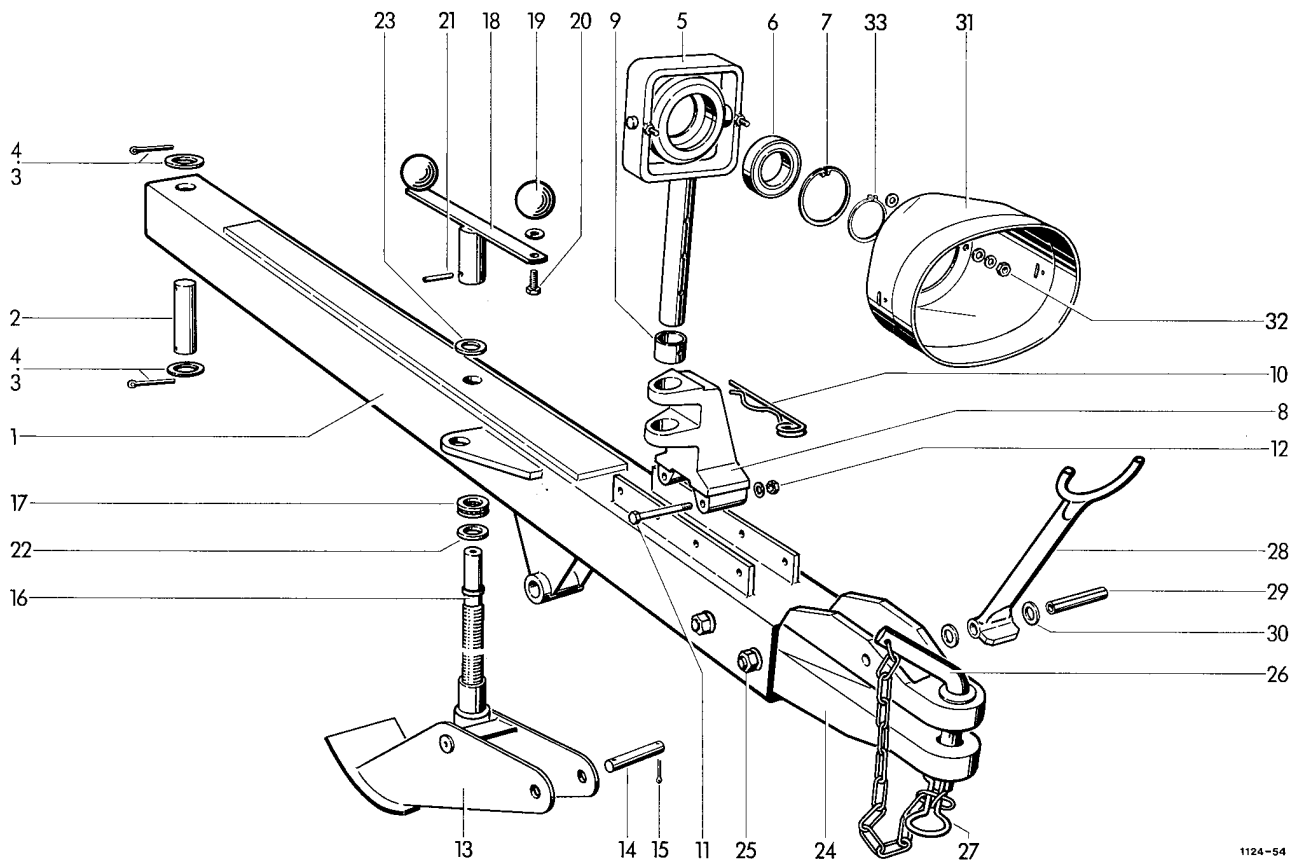

1124-54

ZUGROHR (Sonderausrüstung)

1	1124.07.01.01	Deichselrohr	1	21	0915,51,58,00	Spannhülse	1
2	1105.05.01.05	Bolzen	1	22	0325,20,00,00	Scheibe	1
3	0910,25,31,00	Scheibe	2	23	0910,15,26,00	Scheibe, 4 mm dick	} nach Bedarf
4	0916,11,49,00	Splint	2		0324,26,00,00	Scheibe, 3 mm dick	
5-7	1124,07,02,01	Lagerung, kpl.	1		0324,79,00,00	Scheibe, 2 mm dick	
5	1124,07,02,03	Stütze	1	24	0753,10,00,00	+ Zugkopf	
6	0922,12,49,00	Rillenkugellager	1		0753,09,00,00	o Zugkopf	1
7	0912,15,75,00	Sicherungsring	1	25	0901,12,51,00	6kt-Schraube	2
8	0712,26,00,00	Lagerbock	1		0907,10,16,00	6kt-Mutter	2
9	1124,07,02,13	Hülse	1		0911,10,16,00	Federring	2
10	0916,22,12,00	Federsicherung	1	26	1115,05,91,01	+ Bolzen	1
11	0901,11,49,00	6kt-Schraube	2		2101,05,07,01	o Vorsteckerbolzen	1
	0910,10,13,00	Scheibe	2	27	0916,22,12,00	Federsicherung	1
12	0907,80,12,00	Sicherungsmutter	2		0916,22,13,00	Federsicherung	1
13	1105,07,02,01	Stützfuß	1	28	1124,07,10,01	Stütze	1
14	1105,07,02,07	Bolzen	1	29	0915,52,21,00	Spannhülse	1
15	0916,11,12,00	Splint	2	30	0911,30,12,00	Federscheibe	2
16	1105,07,02,09	Spindel	1	31	0930,46,10,00	Schutztopf	1
17	0922,88,02,00	Axial-Rillenkugellager	1	32	0907,10,08,00	6kt-Mutter	2
18	1105,07,02,11	Kurbel mit Nr.19-20	1		0910,40,09,00	Scheibe	4
19	0939,50,49,00	Kugelknopf	2		0911,10,08,00	Federring	2
20	0901,21,45,00	6kt-Schraube	2	33	0912,10,45,00	Sicherungsring	1
	0911,10,12,00	Federring	2				

+ = Normalausführung 30 Ø  
o = Sonderausführung 20 Ø

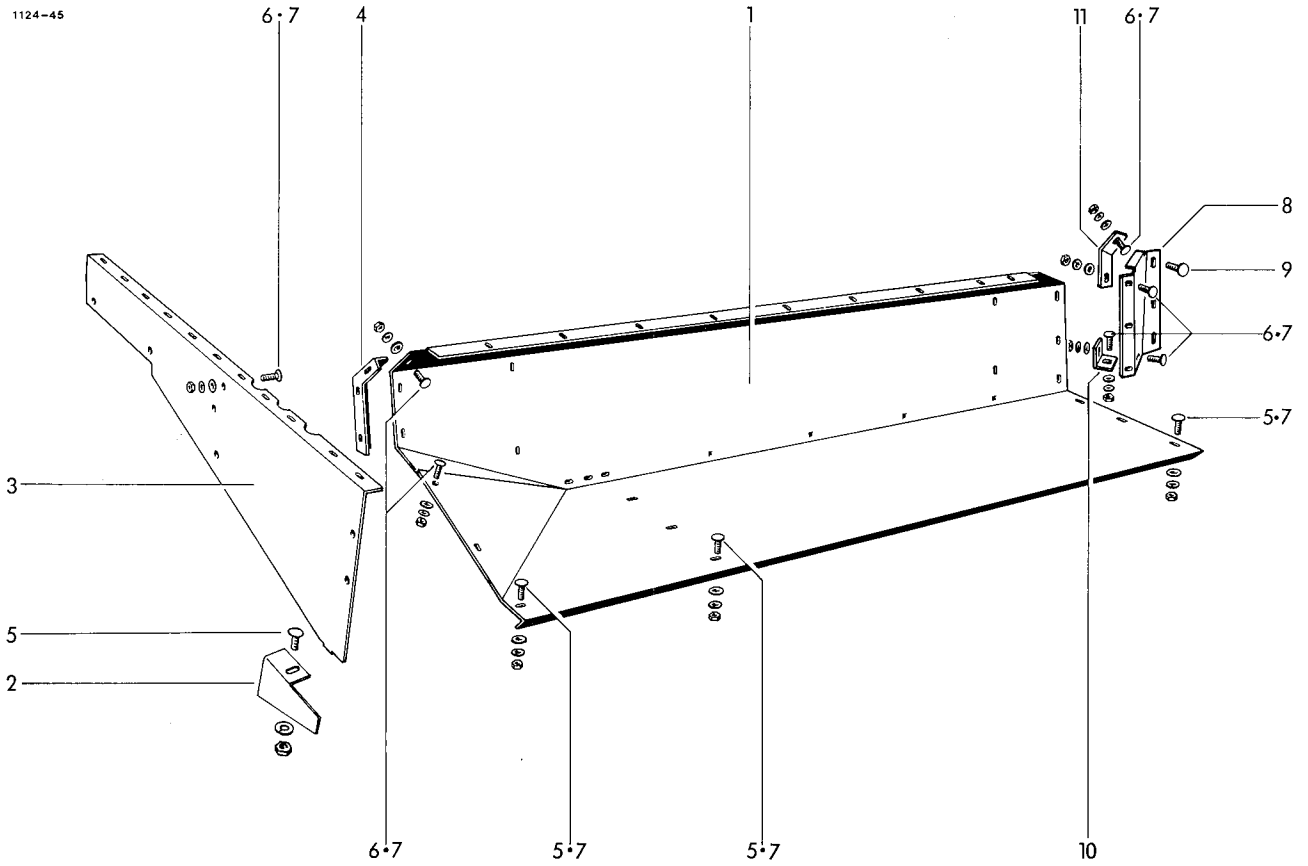

QUERFÖRDERTISCH

1	1124.31.01.01	Tisch	1	7	0910.80.18.00	Scheibe	19
2	1123.31.01.11	Abdeckblech	1	8	1124.31.04.01	Messereckblech	1
3	1123.31.01.02	Seitenteil	1	9	0903.10.71.00	Flachrundschraube	3
4	1124.31.01.03	Winkel	1		0910.15.11.00	Scheibe	3
5	0903.10.42.00	Flachrundschraube	8		0911.10.10.00	Federring	3
	0907.10.08.00	6kt-Mutter	8		0907.10.10.00	6kt-Mutter	3
	0911.10.08.00	Federring	8	10	1124.31.04.11	Winkel	1
6	0903.10.41.00	Flachrundschraube	11	11	1124.31.04.17	Halter	1
	0907.10.08.00	6kt-Mutter	11				
	0911.10.08.00	Federring	11				

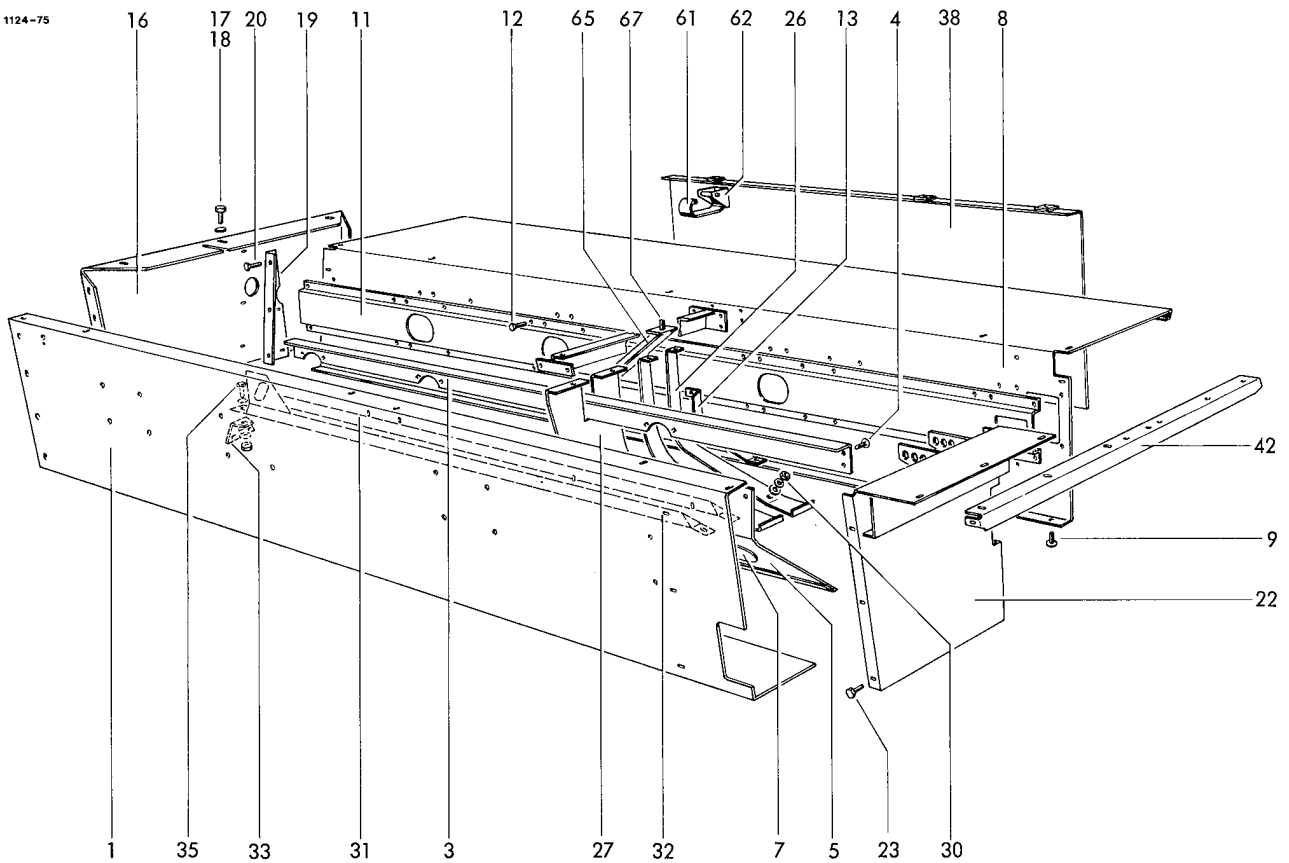

RAFFERKASTEN

1	1124.32.01.05	Vorderwand	1	17	0901.20.66.00	6kt-Schraube	6
2	0901.20.66.00	6kt-Schraube	5		0907.10.08.00	6kt-Mutter	6
	0907.10.08.00	6kt-Mutter	5		0911.10.08.00	Federring	6
	0910.80.18.00	Scheibe	5	18	0910.80.18.00	Scheibe	6
	0911.10.08.00	Federring	5	19	1124.32.03.08	Anschlußwinkel	1
3	1124.32.01.06	Verstärkungswinkel	1	20	0901.20.66.00	6kt-Schraube	6
4	0903.10.41.00	Flachrundschraube	2		0907.10.08.00	6kt-Mutter	6
	0907.10.08.00	6kt-Mutter	2		0910.80.18.00	Scheibe	6
	0910.15.09.00	Scheibe	2		0911.10.08.00	Federring	6
	0911.10.08.00	Federring	2	21	0938.90.40.00	Verschlußstopfen	1
5	1124.32.01.11	Ableitblech, kpl. mit Nr.7	1	22	1124.32.05.01	Versteifungsblech	1
6	0901.20.66.00	6kt-Schraube	2	23	0901.20.66.00	6kt-Schraube	4
	0907.10.08.00	6kt-Mutter	2		0907.10.08.00	6kt-Mutter	4
	0910.80.18.00	Scheibe	2		0910.80.18.00	Scheibe	8
	0911.10.08.00	Federring	2		0911.10.08.00	Federring	4
7*	0938.90.51.00	Schutzstopfen	3	24	1124.32.06.01	Verbindung	1
8	1124.32.02.07	Mittelwand	1	25*	0901.20.66.00	6kt-Schraube zu Nr.24	7
8a*	0938.90.14.00	Verschlußstopfen zu Nr.8	4		0907.10.08.00	6kt-Mutter	7
9	0903.10.41.00	Flachrundschraube	9		0910.80.18.00	Scheibe	7
	0907.10.08.00	6kt-Mutter	9		0911.10.08.00	Federring	7
	0910.15.09.00	Scheibe	9	26	1124.32.06.18	Mittelsteg	2
	0911.10.08.00	Federring	9	27	1124.32.06.20	Füllblech	1
10	0901.20.66.00	6kt-Schraube	4	28*	0903.10.42.00	Flachrundschraube zu Nr.27	1
	0907.10.08.00	6kt-Mutter	4		0907.10.08.00	6kt-Mutter	1
	0911.10.08.00	Federring	4		0910.80.18.00	Scheibe	1
11	1124.32.02.08	Hutprofil	1		0911.10.08.00	Federring	1
12	0901.21.06.00	6kt-Schraube	6	29	0901.20.68.00	6kt-Schraube	4
	0907.10.10.00	6kt-Mutter	6		0907.10.08.00	6kt-Mutter	4
	0911.10.10.00	Federring	6		0910.80.18.00	Scheibe	4
13	1124.32.02.13	Füllblech	1		0911.10.08.00	Federring	4
14*	0901.21.06.00	6kt-Schraube zu Nr.13	1	30	0903.10.71.00	Flachrundschraube	4
	0907.10.10.00	6kt-Mutter	1		0907.10.10.00	6kt-Mutter	4
	0911.10.10.00	Federring	1		0910.80.24.00	Scheibe	4
15*	0901.20.66.00	6kt-Schraube zu Nr.13	1		0911.10.10.00	Federring	4
	0907.10.08.00	6kt-Mutter	1	31	1124.32.07.01	Steg	1
	0911.10.08.00	Federring	1	32	1124.32.07.02	Steg	1
16	1123.32.03.01	Seitenwand	1	33	1124.32.07.18	Verstärkung	1

Fortsetzung B 41

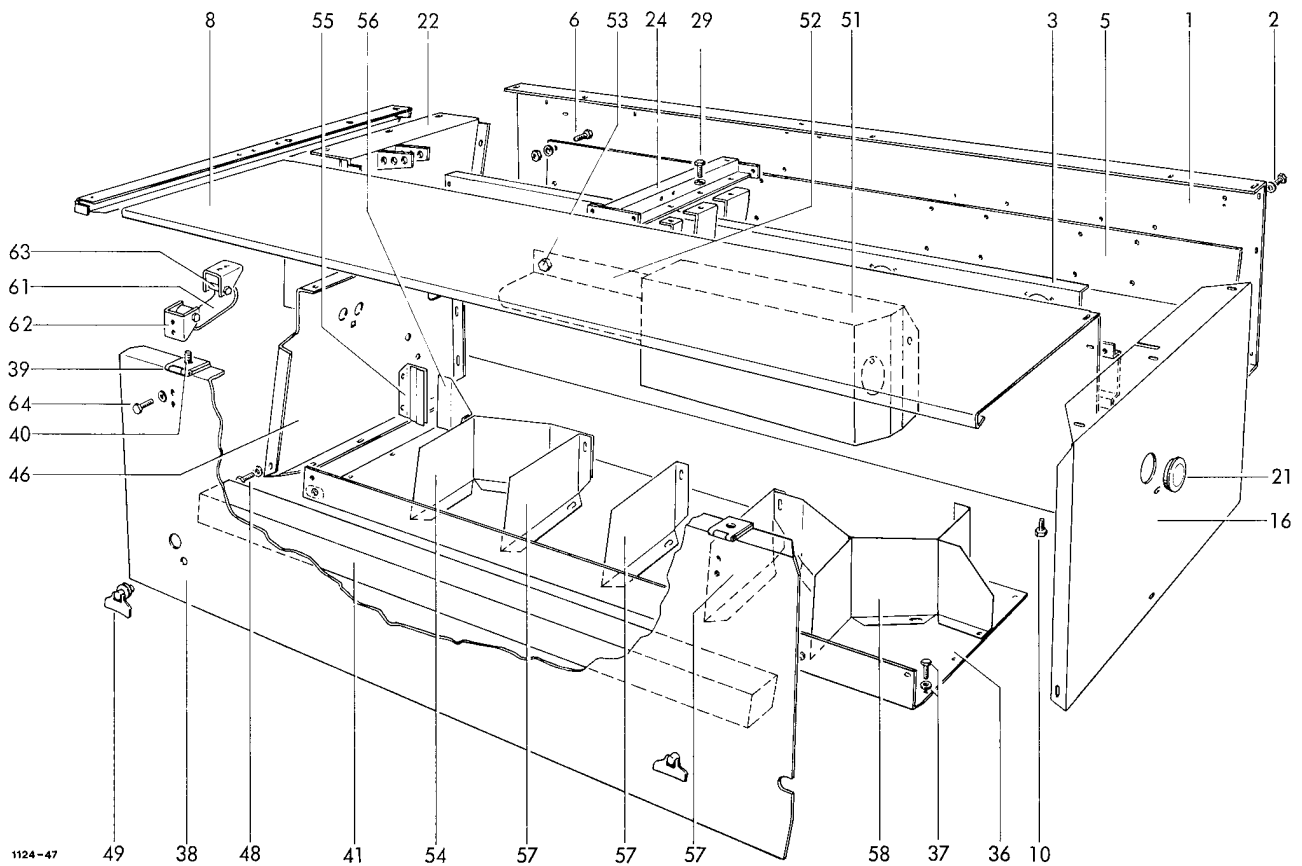

34*	0903,10,42,00	Flachrundschraube zu Nr.31,32	2	50*	0919,48,92,00	Haltescheibe	zu Nr.49	2
	0907,10,08,00	6kt-Mutter	2	51	1124,32,16,03	Schutzkasten		1
	0910,80,18,00	Scheibe	2	52	1124,32,16,10	Schutzblech		1
	0911,10,08,00	Federring	2	53	0901,21,06,00	6kt-Schraube		6
35	0901,21,11,00	6kt-Schraube	2		0907,10,10,00	6kt-Mutter		6
	0907,10,10,00	6kt-Mutter	2		0910,15,11,00	Scheibe		6
	0910,80,24,00	Scheibe	2		0911,10,10,00	Federring		6
	0911,10,10,00	Federring	2	54	1124,32,16,18	Trennwand		1
36	1124,32,08,05	Garnboden	1	55	1124,32,16,23	Trennblech		1
37	0901,20,66,00	6kt-Schraube	7	56	1124,32,16,27	Trennblech		1
	0907,10,08,00	6kt-Mutter	7	57	1123,32,12,24	Trennblech		3
	0910,80,18,00	Scheibe	7	58	1123,32,12,18	Trennwand		1
	0911,10,08,00	Federring	7	59*	0901,20,66,00	6kt-Schraube zu Nr.55,57,58		7
38-41	1124,32,11,01	Kastenklappe, kpl.	1		0907,10,08,00	6kt-Mutter		7
38	1124,32,11,03	Klappe	1		0910,80,18,00	Scheibe		7
39	0938,31,54,00	Scharnier	3		0911,10,08,00	Federring		7
40	0902,50,42,00	Senkschraube	9	60*	0903,10,41,00	Flachrundschraube	zu Nr.33,54,57,58	14
	0907,10,06,00	6kt-Mutter	9		0907,10,08,00	6kt-Mutter		14
	0910,40,06,00	Scheibe	9		0910,80,18,00	Scheibe		14
	0911,10,06,00	Federring	9		0911,10,08,00	Federring		14
41	0938,79,03,00	Schaumstoff	1	61	0940,61,40,00	Feder		2
42	1123,32,04,03	Profil	1	62	1124,51,18,02	Federhalter		4
43*	0901,20,66,00	6kt-Schraube zu Nr.42	6	63	0901,10,26,00	6kt-Schraube		4
	0907,10,08,00	6kt-Mutter	6		0907,80,06,00	6kt-Mutter		4
	0911,10,08,00	Federring	6	64*	0901,20,45,00	6kt-Schraube zu Nr.62		8
44*	0910,80,18,00	Scheibe zu Nr.42	6		0907,10,06,00	6kt-Mutter		8
45*	0910,15,09,00	Scheibe zu Nr.42	4		0910,40,06,00	Scheibe		16
46	1123,32,09,03	Trennwand	1		0911,10,06,00	Federring		8
47*	0901,21,06,00	6kt-Schraube zu Nr.46	3	65	1123,32,17,01	Ableitblech		1
	0907,10,10,00	6kt-Mutter	3	66*	0901,21,13,00	6kt-Schraube zu Nr.65		1
	0910,15,11,00	Scheibe	3		0907,10,10,00	6kt-Mutter		1
	0911,10,10,00	Federring	3		0910,15,11,00	Scheibe		1
48	0901,20,66,00	6kt-Schraube	8	67	0901,20,66,00	6kt-Schraube		1
	0907,10,08,00	6kt-Mutter	8		0907,10,08,00	6kt-Mutter		1
	0910,80,18,00	Scheibe	8		0910,80,18,00	Scheibe		1
	0911,10,08,00	Federring	8		0911,10,08,00	Federring		1
49	0919,48,94,00	Flügelverschluß	2					
49a*	0910,80,40,00	Scheibe zu Nr.49, n. Bedarf	2					

Siehe auch B 40

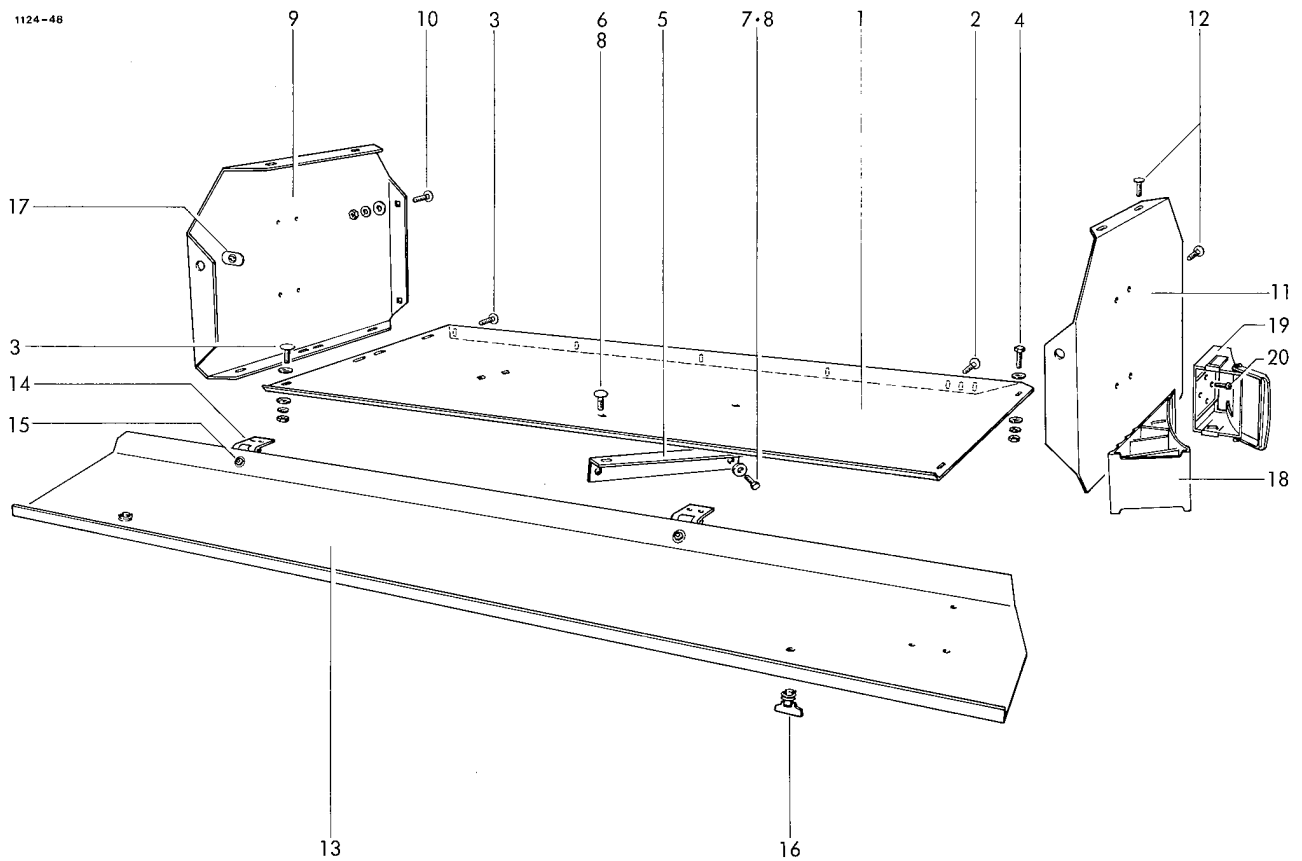

## ZUSATZGARNBEHÄLTER

1	1124,38,05,01	Bodenblech	1	11	1123,38,02,10	Trennwand	1
2	0903,10,42,00	Flachrundschraube	3	12	0903,10,41,00	Flachrundschraube	4
	0907,10,08,00	6kt-Mutter	3		0907,10,08,00	6kt-Mutter	4
	0910,80,18,00	Scheibe	3		0910,80,18,00	Scheibe	4
	0911,10,08,00	Federring	3		0911,10,08,00	Federring	4
3	0903,10,41,00	Flachrundschraube	6	13-15	1124,38,03,01	Klappe, kpl.	1
	0907,10,08,00	6kt-Mutter	6	13	1124,38,03,02	Klappe	1
	0910,80,18,00	Scheibe	6	14	0938,31,54,00	Scharnier	2
	0911,10,08,00	Federring	6	15	0902,50,42,00	Senkschraube	6
4	0901,20,66,00	6kt-Schraube	2		0910,40,06,00	Scheibe	6
	0907,10,08,00	6kt-Mutter	2		0911,10,06,00	Federring	6
	0910,80,18,00	Scheibe	2		0907,10,06,00	6kt-Mutter	6
	0911,10,08,00	Federring	2	16	0919,48,94,00	Flügelverschluß	2
5	1123,38,01,10	Winkel	1	16a*	0910,80,40,00	Scheibe zu Nr.16, n. Bedarf	2
6	0903,10,41,00	Flachrundschraube	2	17	0919,48,92,00	Haltescheibe	2
	0907,10,08,00	6kt-Mutter	2				
	0911,10,08,00	Federring	2				
7	0901,20,66,00	6kt-Schraube	2			UNTERLEGKEIL MIT HALTER	
	0907,10,08,00	6kt-Mutter	2				
	0911,10,08,00	Federring	2	18	0994,10,31,00	Unterlegkeil	1
8	0910,80,18,00	Scheibe	6	19	0994,10,32,00	Unterlegkeilhalter	1
9	1123,38,02,01	Trennwand	1	20	0902,24,45,00	Zylinderschraube	2
10	0903,10,41,00	Flachrundschraube	2		0907,10,05,00	6kt-Mutter	2
	0907,10,08,00	6kt-Mutter	2		0910,40,05,00	Scheibe	2
	0910,80,18,00	Scheibe	2		0911,10,05,00	Federring	2
	0911,10,08,00	Federring	2				

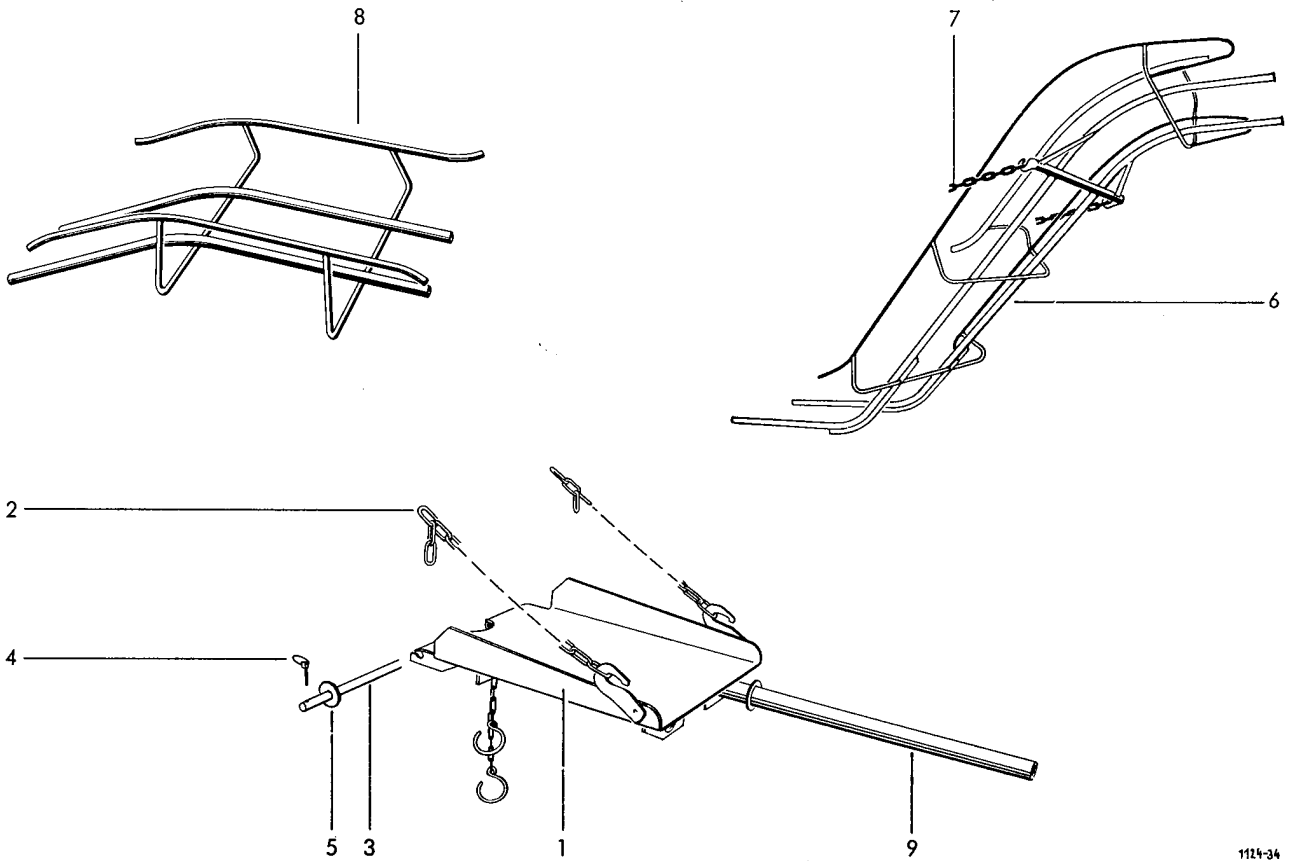

1124-34

BALLENLEITBLECH				ABLEGESCHURRE Sonderzubehör			
1	1115,81,03,01	Leitblech	1	8	1105,81,90,01	Ablegeschurre	1
2	0935,13,14,00	Kette 14 Glieder	2				
3	3151,07,04,01	Bolzen	1				
4	0916,20,05,00	Klappstecker	2				
5	3154,07,04,02	Distanzring	2				
LADESCHURRE Sonderzubehör				BALLENABWURF- VORRICHTUNG Sonderzubehör			
6	1105,81,06,00	Ladeschurre	1	9	1115,81,91,01	Abwurfrohr	1
7	0935,13,53,00	Kette 53 Glieder	2				

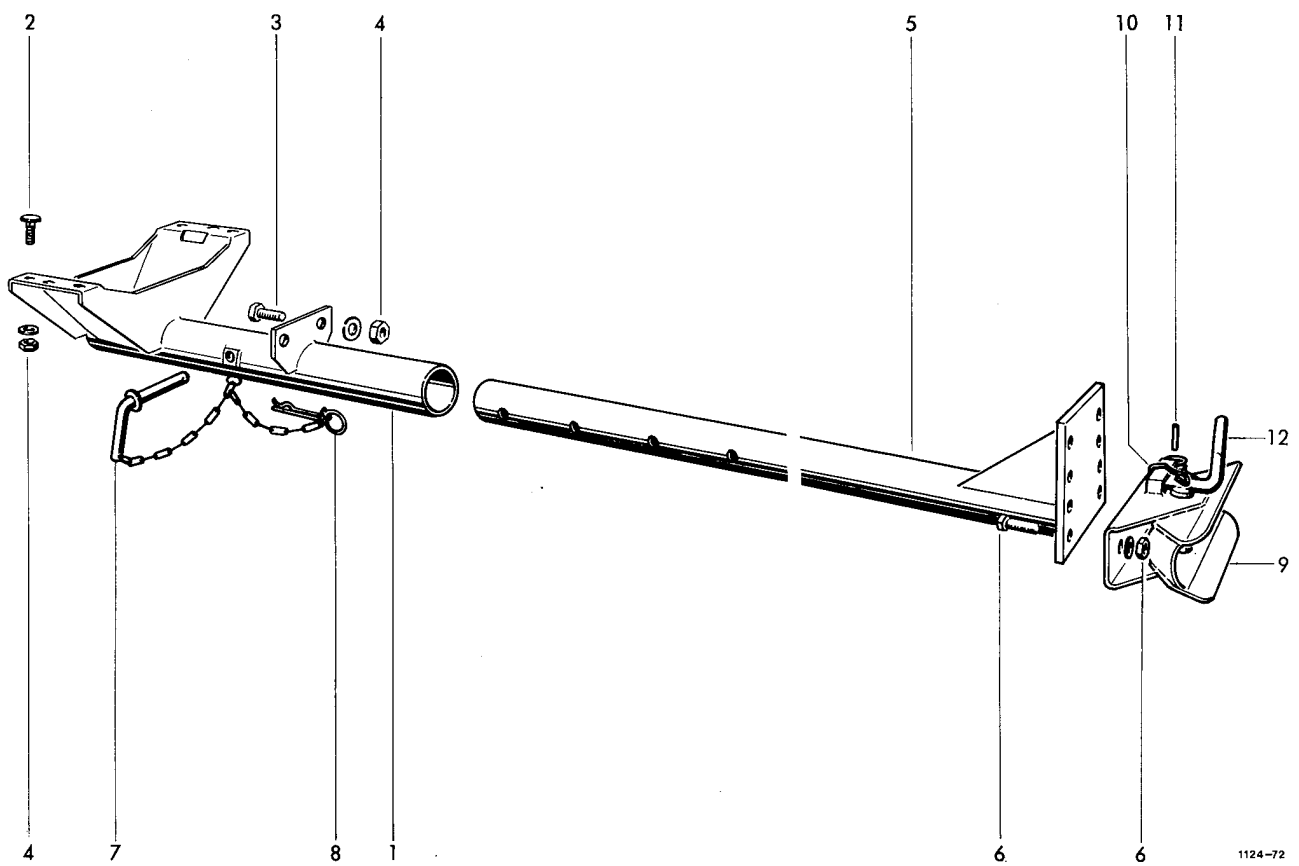

WAGENANHÄNGUNG, VERSTELLBAR  
Sonderzubehör

1-12	1124.89.00.00	Wagenanhängung	1	7	2101.05.07.01	Vorsteckerbolzen	1
1	1124.89.01.01	Anhängevorrichtung	1	8	0916.22.13.00	Federsicherung	1
2	0903.11.04.00	Flachrundschraube	4	9-11	0990.46.05.00	Fangmaul kpl.	1
	0910.10.13.00	Scheibe	4	9-12	0990.46.02.00	Anhängekupplung kpl.	1
3	0901.21.51.00	6kt-Schraube	2	9	0990.46.06.00	Fangmaul	1
	0910.10.13.00	Scheibe	2	10	0940.86.41.00	Feder	1
4	0907.80.12.00	Sicherungsmutter	6	11	0915.51.79.00	Spannhülse	1
5	1124.89.02.01	Anhängerohr	1	12	0990.46.07.00	Kupplungsbolzen	1
6	0901.22.52.00	6kt-Schraube	2				
	0907.10.16.00	6kt-Mutter	2				
	0911.10.16.00	Federring	2				

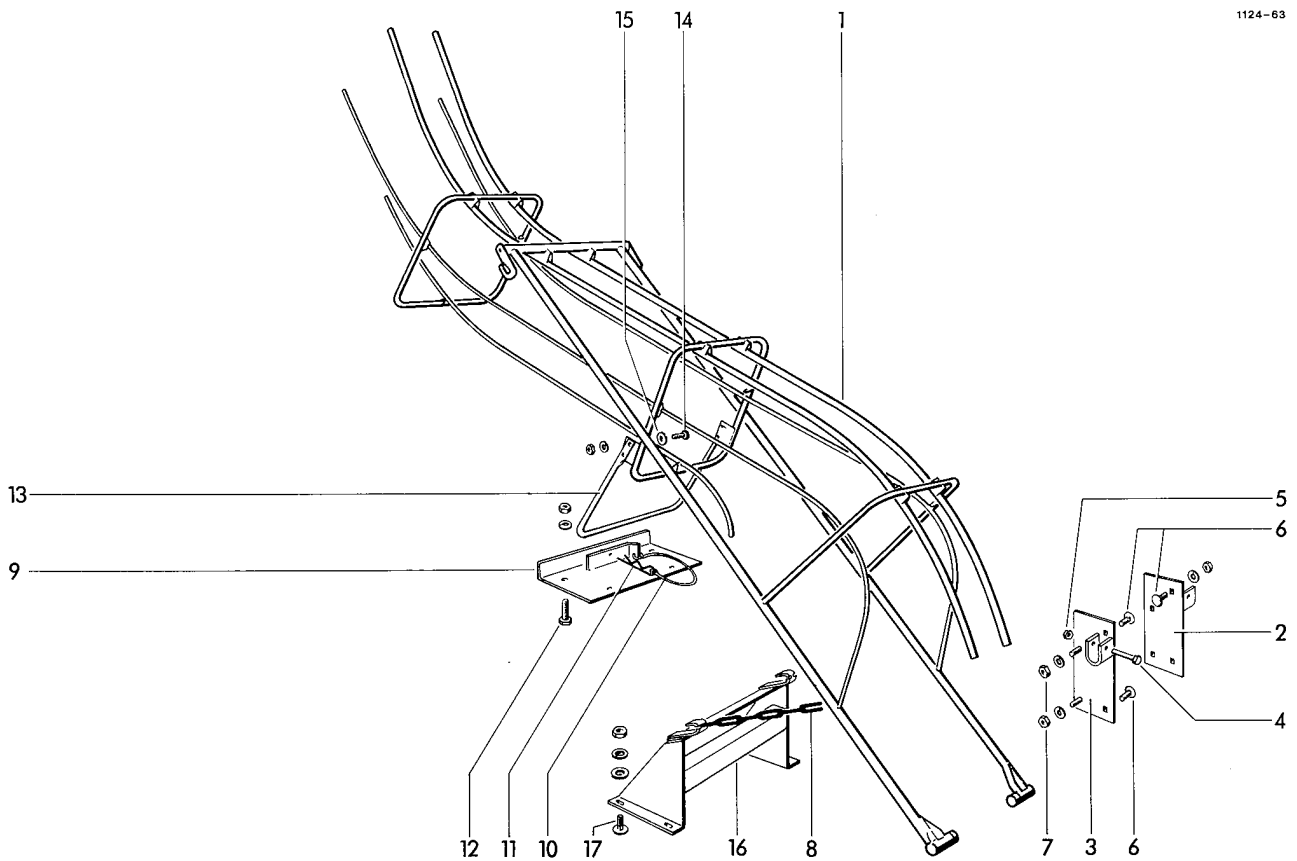

LADESCHURRE, klappbar  
Sonderzubehör

1	1122.80.01.01	Ladeschurre	1	9	1124.80.03.20	Platte	1
				10	0937.19.03.00	Sicherungsteil	1
		ANBAUTEILE		11	0916.22.07.00	Federsicherung	1
				12	0901.21.06.00	6kt-Schraube	4
2	1122.80.03.01	Schurrenlager	1		0907.10.10.00	6kt-Mutter	4
3	1122.80.03.05	Schurrenlager	1		0911.10.10.00	Federring	4
4	0901.11.05.00	6kt-Schraube	2	13	1122.80.03.30	Stützbügel	1
5	0907.80.10.00	Sicherungsmutter	2	14	0901.21.08.00	6kt-Schraube	4
6	0903.10.70.00	Flachrundscharbe	6		0907.10.10.00	6kt-Mutter	4
	0907.10.10.00	6kt-Mutter	6		0911.10.10.00	Federring	4
	0911.10.10.00	Federring	6	15	0910.60.10.00	Scheibe	2
7	0903.10.71.00	Flachrundscharbe	2	16	1124.80.03.37	Kettenbock	1
	0907.10.10.00	6kt-Mutter	2	17	0903.10.71.00	Flachrundscharbe	4
	0911.10.10.00	Federring	2		0907.10.10.00	6kt-Mutter	4
8	0935.13.65.00	Kette	2		0910.10.13.00	Scheibe	4
9-11	1124.80.03.18	Stützplatte, kpl.	1		0911.10.10.00	Federring	4



1124-11

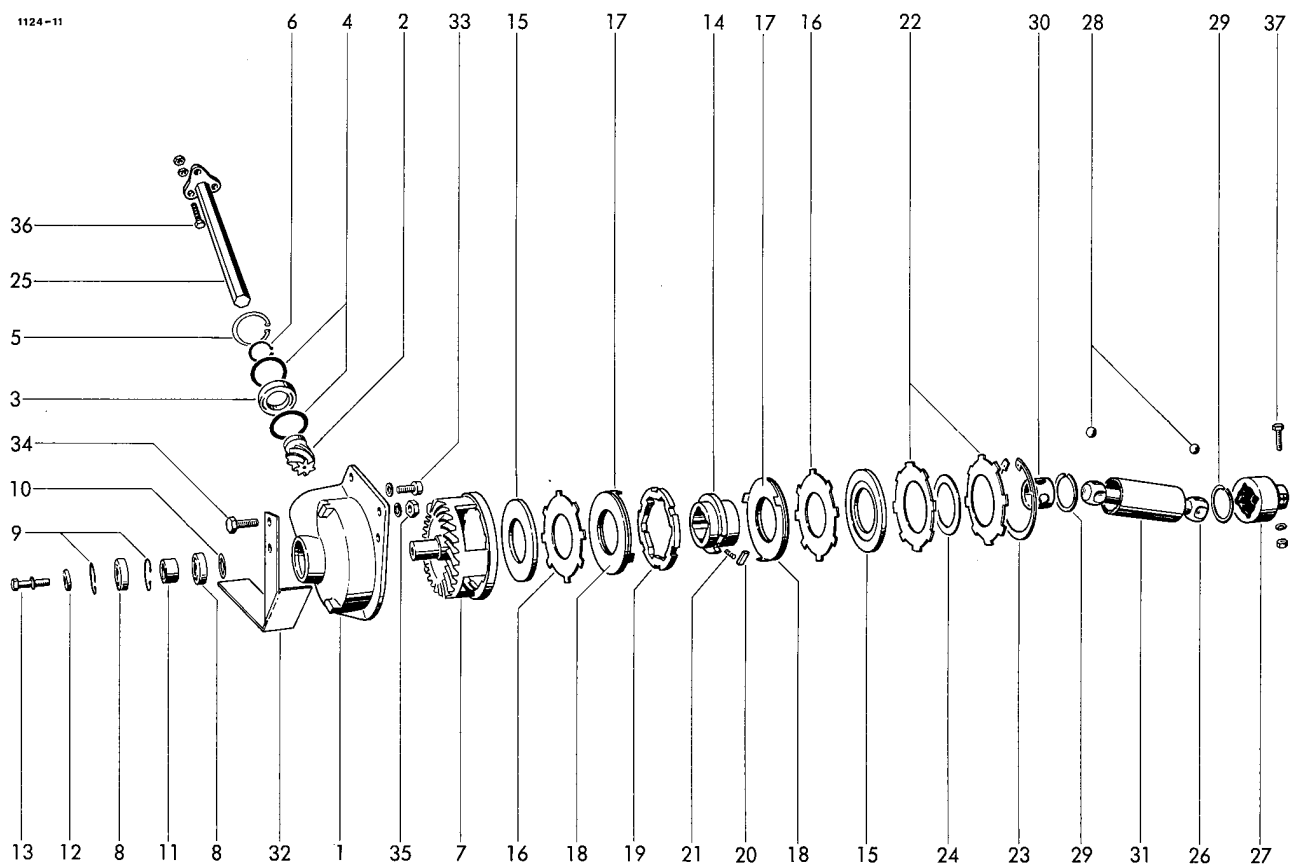

## AUFSAMMLERANTRIEB

1	0719,37,00,00	Lagergehäuse	1	22	0940,88,39,00	Tellerfeder	2
2	0307,83,00,00	Ritzel	1	23	0912,16,15,00	Sicherungsring	1
3	0922,12,48,00	Rillenkugellager	1	24	0325,56,00,00	Ausgleichsscheibe	nach Bedarf
4	0910,74,16,00	Paßscheibe	10	25	1124,41,03,01	Antriebswelle	1
5	0912,15,68,00	Sicherungsring	1	26	1124,41,04,01	Kugelgelenkwelle	1
6	0912,10,40,00	Sicherungsring	1	27	0736,68,00,00	Kugelgelenkklaue	1
7	0707,16,00,00	Tellerrad	1	28	0922,96,27,00	Kugel	8
8	0922,12,46,00	Rillenkugellager	2	29	0912,68,63,00	Sprengring	2
9	0912,15,55,00	Sicherungsring	2	30	1121,41,04,05	Kugelkäfig	1
10	0910,72,51,00	Paßscheibe	nach Bedarf	31	1124,41,04,10	Schutzrohr	1
11	1121,41,01,12	Distanzhülse	1	32	1124,41,06,01	Schutz	1
12	0328,20,00,00	Scheibe	1	33	0902,10,63,00	Zylinderschraube	1
13	0901,21,50,00	6kt-Schraube	1		0911,10,10,00	Federring	1
	0911,10,12,00	Federring	1	34	0901,21,11,00	6kt-Schraube	3
14	0736,78,00,00	Mitnehmer	1		0911,10,10,00	Federring	3
15	0736,79,00,00	Führungsring	2	35	0907,80,10,00	Sicherungsmutter	3
16	1121,41,02,10	Kupplungsscheibe	2	36	0901,21,11,00	6kt-Schraube	3
17	1121,41,05,06	Druckscheibe	2		0907,10,10,00	6kt-Mutter	3
18	0910,89,93,00	Reihscheibe	2		0907,22,10,00	6kt-Mutter	3
19	0736,77,00,00	Klinkenring	1	37	0901,11,03,00	6kt-Schraube	1
20	1121,41,05,12	Keil	1		0911,10,10,00	Federring	1
21	0940,10,21,00	Druckfeder	1				

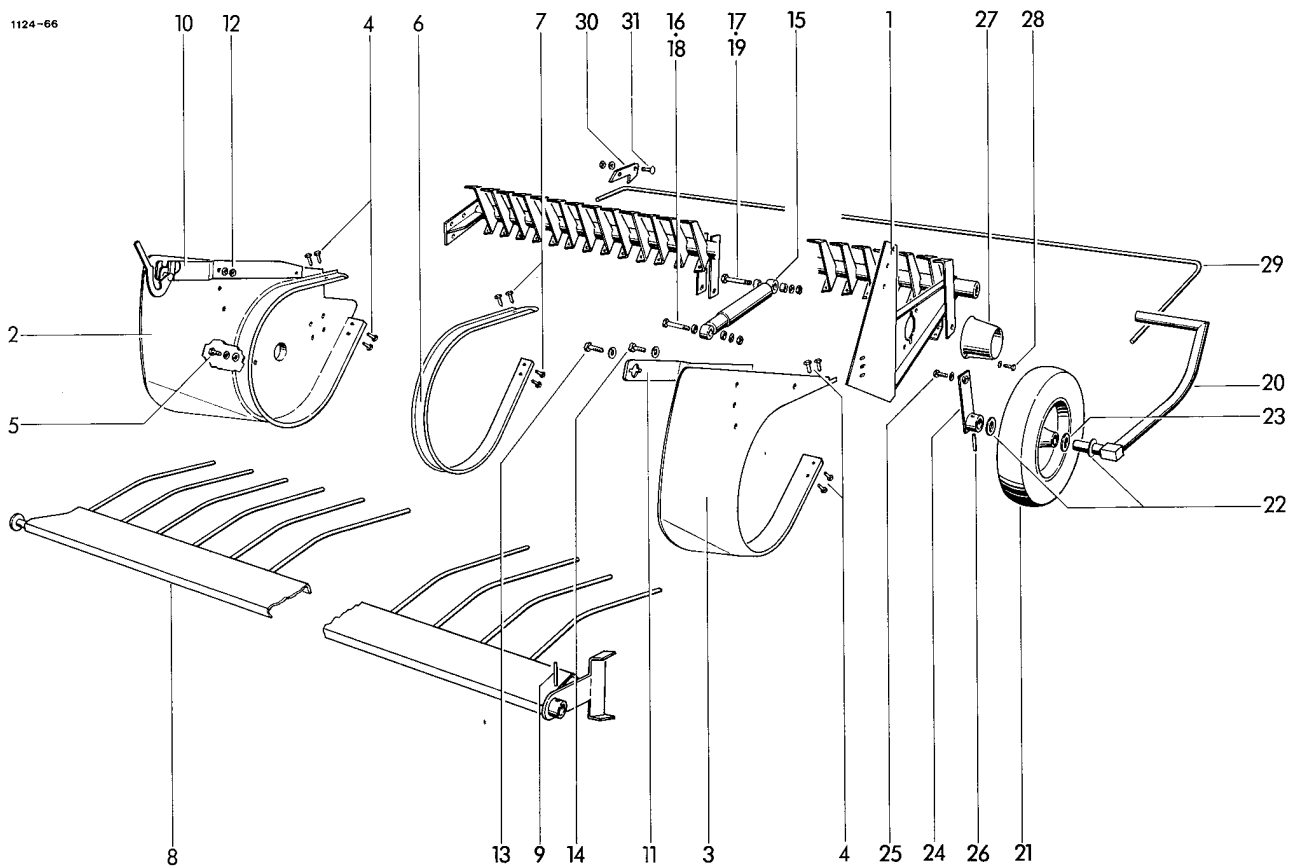

1	1124.42.01.20	AUFSAMMLERGESTELL	1	19	0901.11.47.00	6kt-Schraube	1
		Gestell			0907.10.12.00	6kt-Mutter	1
2	1124.42.04.18	SEITENBLECHE	1		0911.10.12.00	Federring	1
3	1124.42.04.10	Seitenblech	1			AUFSAMMLERSTÜTZRAD	1
4	0905.19.11.00	Swageform-Schraube	8	20	1124.42.09.01	Stütze	1
5	0901.21.45.00	6kt-Schraube	1	21	0944.90.61.00	Luftrad	1
	0910.10.13.00	Scheibe	1	22	0910.15.26.00	Scheibe	2
	0911.10.12.00	Federring	1	23	0910.81.14.00	Scheibe nach Bedarf	
		SEGMENTBLECHE		24	1124.42.08.10	Halter	1
6	1125.42.05.01	Segment	28	25	0901.21.08.00	6kt-Schraube	1
7	0905.19.11.00	Swageformschraube	112		0910.15.11.00	Scheibe	1
		NIEDERHALTERRECHEN		26	0915.51.60.00	Spannhülse	1
8	1124.42.06.35	Niederhalterrechen mit Nr. 9	1			WICKELSCHUTZ	
9	0915.51.87.00	Spannhülse	1	27	0994.82.19.00	Schutztopf	1
10	1124.42.06.15	Rohrträger	1	28	0901.20.47.00	6kt-Schraube	2
11	1124.42.06.20	Rohrträger	1		0910.15.06.00	Scheibe	2
12	0903.10.41.00	Flachrundschraube	4		0911.10.06.00	Federring	2
	0907.10.08.00	6kt-Mutter	4			AUFSAMMLERFEDERUNG	
	0911.10.08.00	Federring	4	29	0940.57.62.00	Drehstabfeder	1
13	0901.20.66.00	6kt-Schraube	1	30	1121.44.51.05	Sperrblech	1
	0911.10.08.00	Federring	1	31	0903.10.41.00	Flachrundschraube	2
14	0901.20.64.00	6kt-Schraube	1		0907.10.08.00	6kt-Mutter	2
	0911.10.08.00	Federring	1		0911.10.08.00	Federring	2
		SCHWINGUNGSDÄMPFER				AUFSAMMLER-VORSATZBLECH	
15	0940.96.01.00	Schwingungsdämpfer	1			(Sonderausrüstung)	
16	1124.42.07.03	Distanzrohr	2	32*	1124.42.92.01	Vorsatzblech kpl. mit Nr.33	1
17	1124.42.07.04	Distanzrohr	2	33*	0937.28.99.00	Karabinerhaken	2
18	0901.11.45.00	6kt-Schraube	1	34*	1124.42.92.08	Lasche	2
	0907.10.12.00	6kt-Mutter	1	35*	0916.21.03.00	Federstecker	2
	0911.10.12.00	Federring	1	36*	0901.20.66.00	6kt-Schraube	1
				37*	0903.10.42.00	Flachrundschraube	1

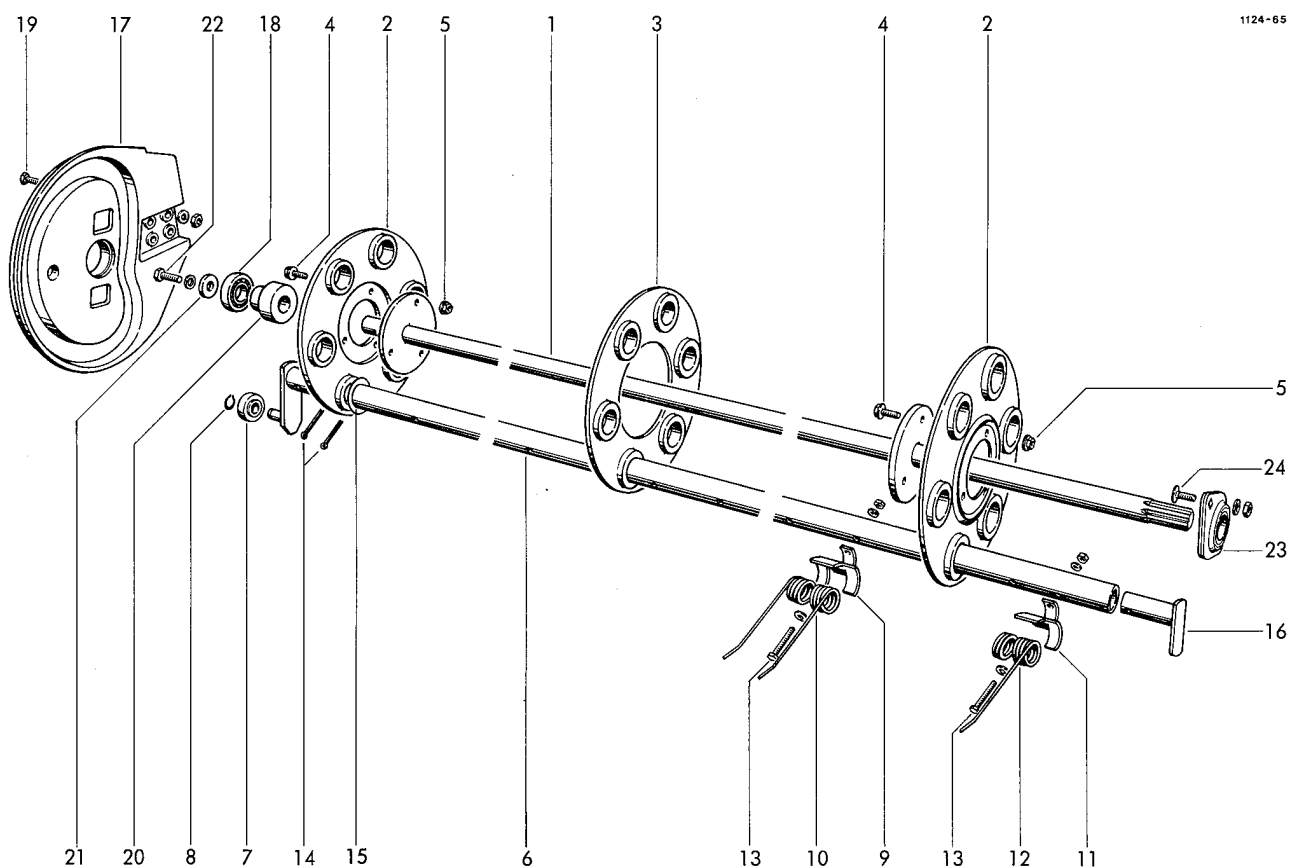

## ZINKENTROMMEL

1	1124.42.02.01	Tragwelle	1	14	0916.11.28,00	Splint	12
2	1124.42.02.05	Tragscheibe	2	15	0910.72.79,00	Paßscheibe	12
3	1124.42.02.12	Tragscheibe	1	16	1124.42.02,37	Abweiser	6
4	0901.80.46.00	Sicherungsschraube	6	17	0765.28.00,00	Kurvenscheibe	1
5	0907.81.08.00	Sicherungsmutter	6	18	0922.12.86,00	Rillenkugellager	1
6-8	1124.42.02.16	Federträger, kpl.	6	19	0901.21.10,00	6kt-Schraube	4
6	1124.42.02.18	Tragrohr	6		0907.10.10,00	6kt-Mutter	4
7	0922.18.03,00	Rillenkugellager	6		0911.10.10,00	Federring	4
8	0912.50.10,00	Sicherungsscheibe	6	20	1124.42.03,07	Distanzbuchse	1
9	0338.30.00,00	Federschale	84	21	0328.20.00,00	Scheibe	1
10	0940.52.25.00	Feder	84	22	0901.21.50,00	6kt-Schraube	1
11	0338.85.00,00	Federschale	6		0911.10.12,00	Federring	1
12	0940.52.24,00	Feder	6	23	0924.20.30,00	Flanschgehäuse mit	
13	0901.11.05.00	6kt-Schraube	90			Einstellager, kpl.	1
	0907.10.10,00	6kt-Mutter	90	24	0903.10.71,00	Flachrundschrabe	2
	0910.15.11,00	Scheibe	90		0907.10.10,00	6kt-Mutter	2
	0911.10.10,00	Federring	90		0911.10.10,00	Federring	2

1124-70

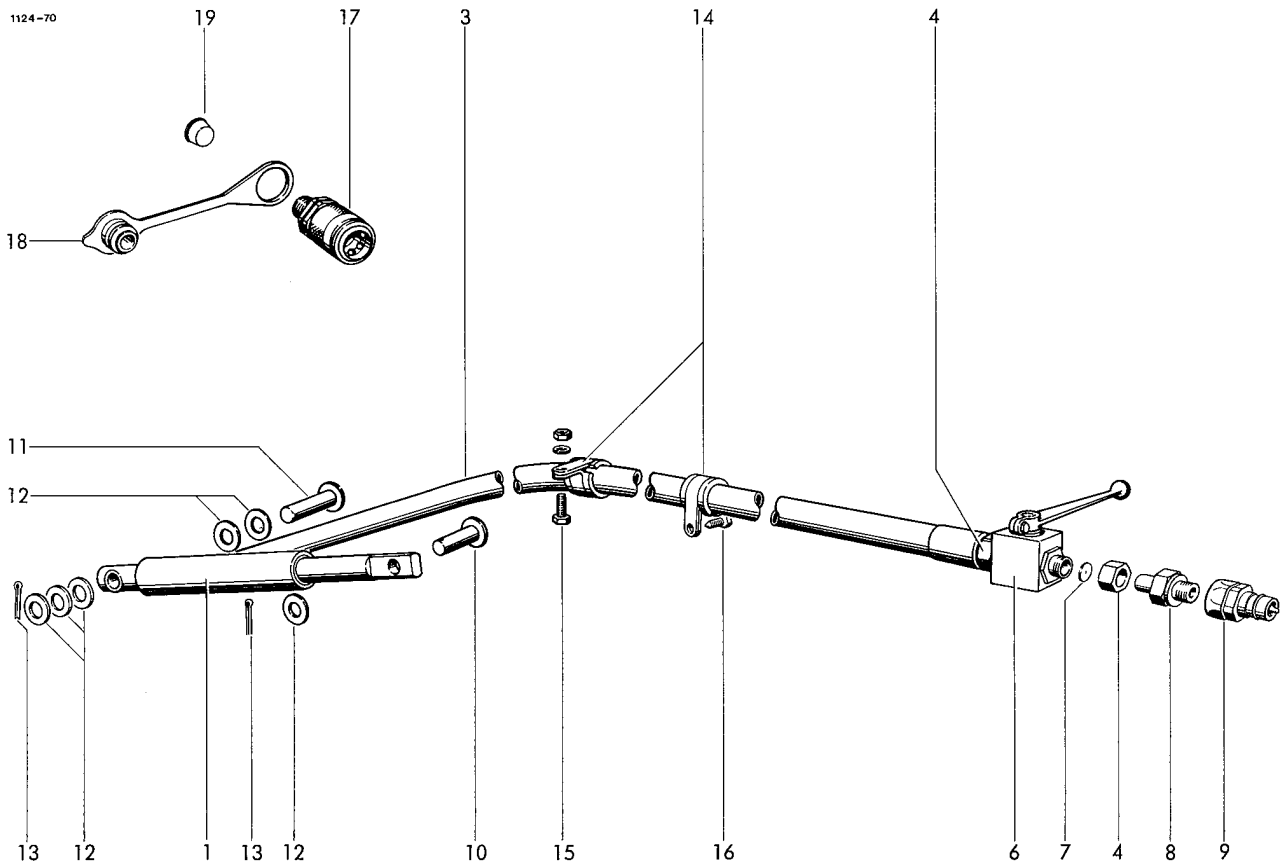

#### HYDRAULISCHE AUFSAMMLER- HEBEVORRICHTUNG

1	0951.11.19,00	Hydraulikzylinder	1	11	0917.31.51,00	Bolzen	1
3	0954.11.84,00	o Höchstdruckschlauch	1	12	0910.25.17,00	Scheibe	6
		mit Nr. 4+5	1	13	0916.10.97,00	Splint	2
	0954.11.85,00	+ Höchstdruckschlauch	1	14	0954.62.42,00	Rohrschelle	4
		mit Nr. 4+5	1	15	0901.20.45,00	6kt-Schraube	2
4	0955.91.10,00	Überwurfmutter	2		0907.10.06,00	6kt-Mutter	2
5*	0955.96.08,00	Schneidring zu Nr. 4	2		0911.10.06,00	Federring	2
6	0952.13.03,00	Block-Kugelhahn	1	16	0905.19.11,00	Swageform-Schraube	2
7	0954.31.80,00	Drosselscheibe	1	17	0954.31.01,00	Kupplungsmuffe	1
8	0955.60.43,00	Gerade Einschraub-	1	18	0954.32.10,00	Staubstecker	1
		stutzen mit Schaft	1	19	0938.90.70,00	Kegelstopfen	1
9	0954.31.22,00	Kupplungsstecker	1				
10	0917.31.46,00	Bolzen	1				

o = Normalausführung

+ = bei Gelenkwellenstrang (Sonderausrüstung)

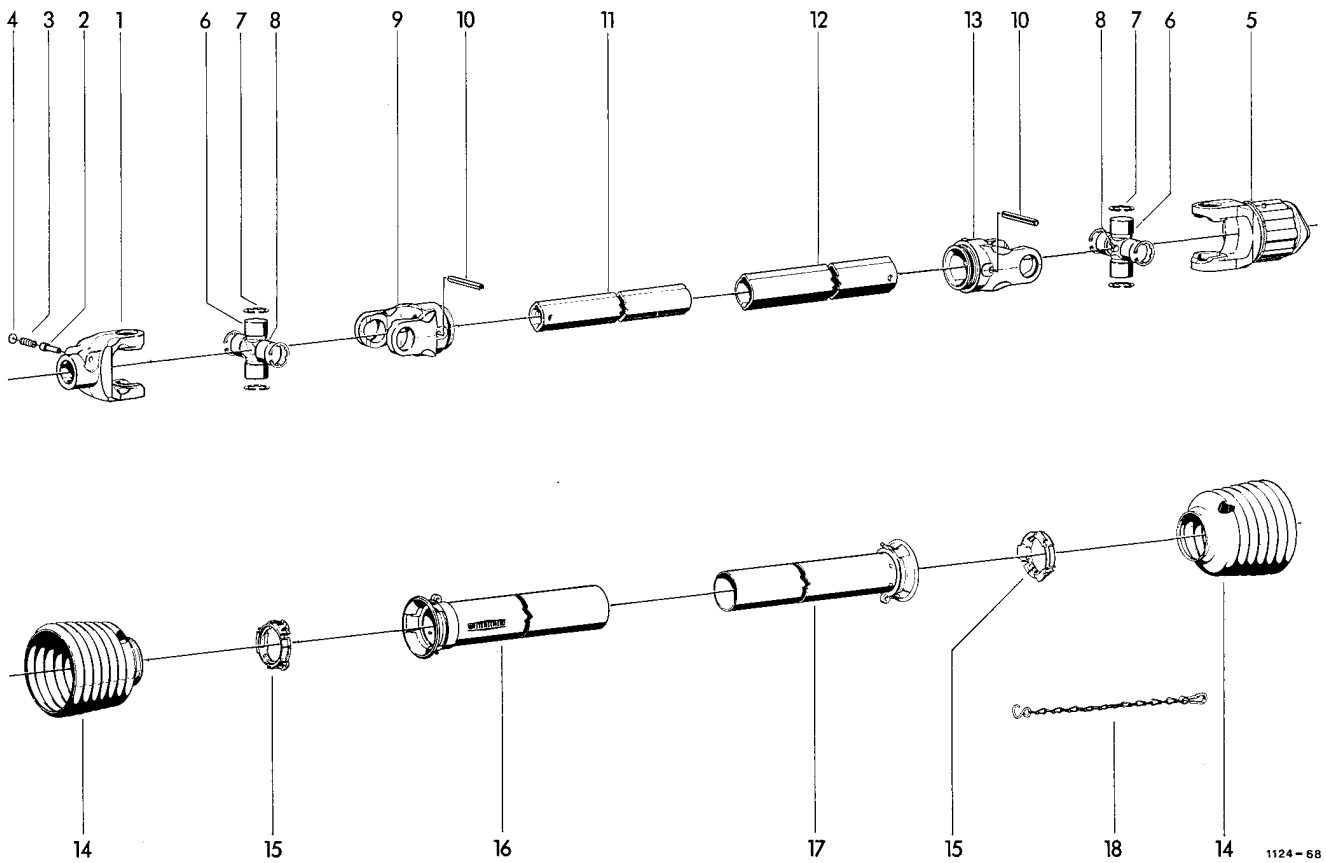

GELENKWELLE  
MIT FREILAUF

1-18	0930,10,13,00	Gelenkwelle	1	10	0915,52,22,00	Spannhülse	2
1	0930,22,18,00	Aufsteckgabel	1	11	0930,42,47,00	+ Profilrohr 1 b	1
2	0930,41,03,00	Schiebestift	1	12	0930,42,48,00	+ Profilrohr 2 a	1
3	0930,40,26,00	Druckfeder	1	13	0930,26,70,00	Rillengabel	1
4	0930,28,01,00	Scheibe	1	14	0930,45,23,00	Schutztrichter	2
5	0930,34,61,00	Stiftfreilauf kpl.	1	15	0930,50,40,00	Gleitring	2
6	0930,20,14,00	Kreuzgarnitur	2	16	0930,44,81,00	+ Außenschutzrohr	1
7	0912,22,32,00	Sicherungsring	8	17	0930,44,22,00	+ Innenschutzrohr	1
8	0926,10,10,00	Kegel-Schmiernippel	2	18	0930,49,02,00	Haltekette	1
9	0930,26,69,00	Rillengabel	1				

+ Rohrlänge angeben

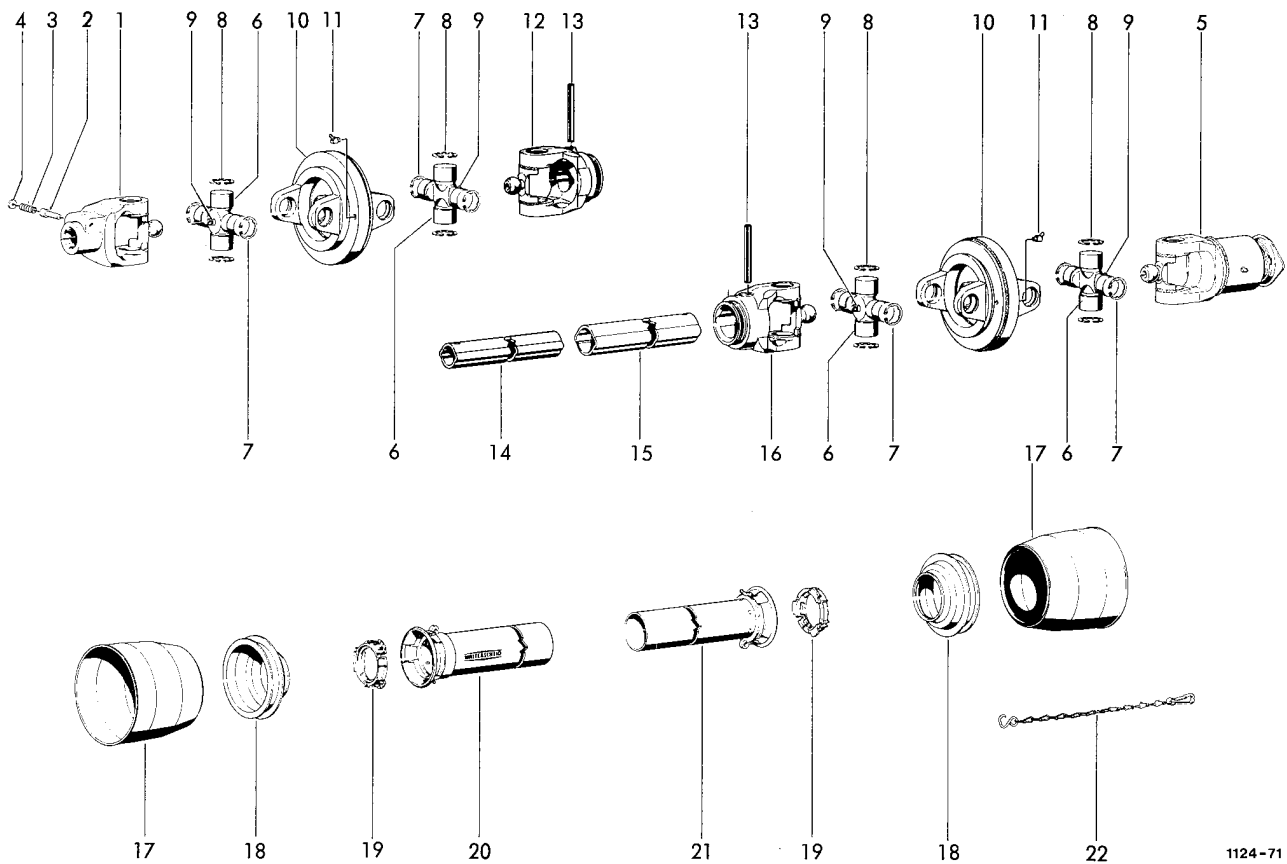

1124-71

SONDERZUBEHÖR  
WEITWINKELGELENKWELLE  
MIT FREILAUF

1-22	0930,14,04,00	Weitwinkel-Gelenkwelle mit Freilauf		11	0926,10,08,00	Kegel-Schmiernippel	2
1	0930,22,21,00	Aufsteckgabel mit Nr.2-4	1	12	0930,26,73,00	Rillengabel	1
2	0930,41,03,00	Schiebestift	1	13	0915,52,22,00	Spannhülse	2
3	0930,40,26,00	Druckfeder	1	14	0930,42,45,00	+ Profilrohr 1bGA	1
4	0930,28,01,00	Scheibe	1	15	0930,42,46,00	+ Profilrohr 2aG	1
5	0930,34,65,00	Sperrkeilfreilauf kpl.	1	16	0930,26,75,00	Rillengabel	1
6	0930,20,16,00	Kreuzgarnitur kpl. mit Nr.7-9	4	17	0930,45,07,00	Schutztrichter	2
7	0930,31,04,00	Sicherungsring	8	18	0930,45,31,00	Schutztrichter	2
8	0930,31,08,00	Sicherungsring	8	19	0930,50,40,00	Gleitring	2
9	0926,10,10,00	Kegel-Schmiernippel	4	20	0930,44,80,00	+ Außenschutzrohr	1
10	0930,22,60,00	Doppelgabel	2	21	0930,44,21,00	+ Innenschutzrohr	1
				22	0930,49,02,00	Haltekette	1

+ Rohrlänge angeben

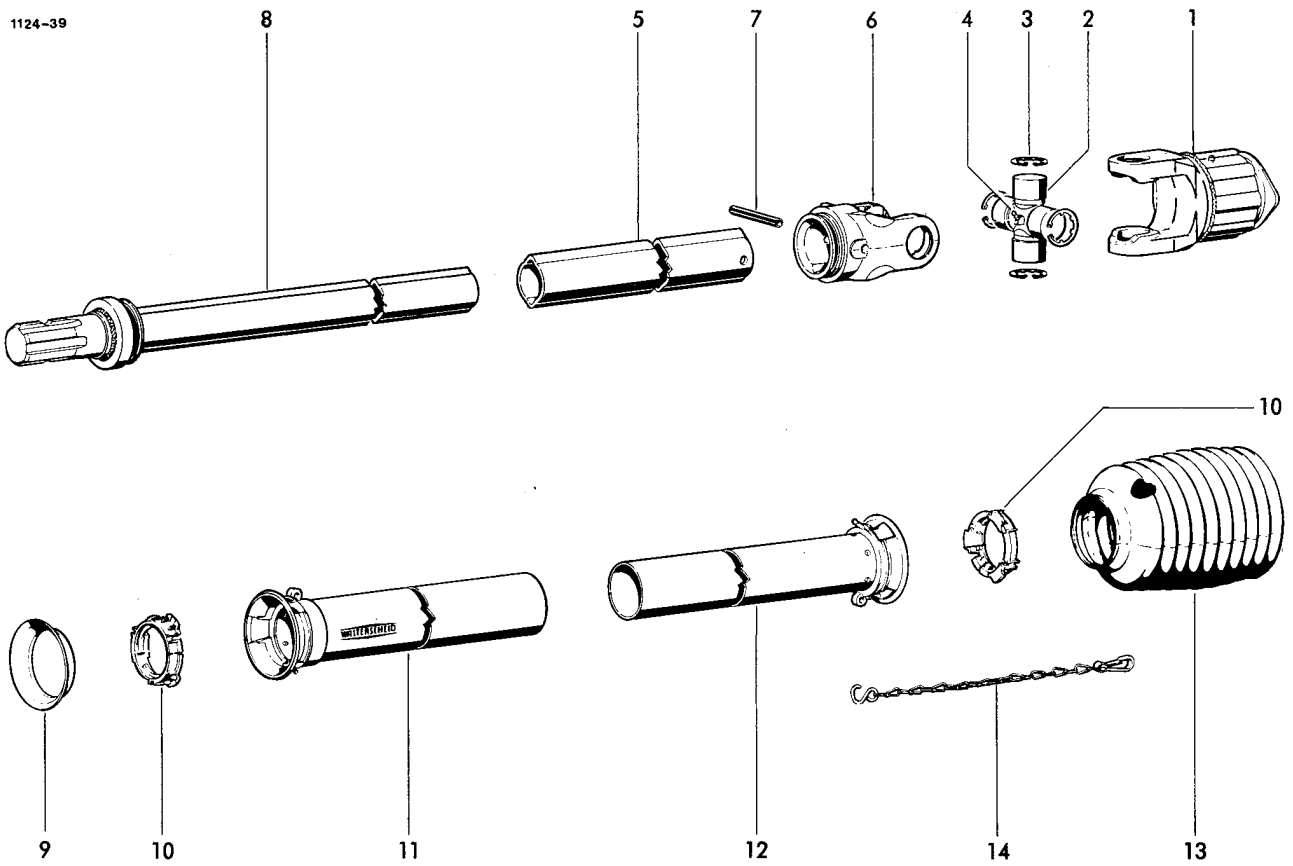

SONDERZUBEHÖR  
GELENKWELLENSTRANG  
ZWISCHENWELLE

1-14	0930.10.07.00	Zwischenwelle	1	8	0930.54.01.00	+ Zwischenwellenhälfte	1
1	0930.34.63.00	Sperrkeilfreilauf kpl.	1	9	0930.45.80.00	Schutzring	1
2	0930.20.14.00	Kreuzgarnitur kpl.	1	10	0930.50.40.00	Gleitring	2
3	0912.22.32.00	Sicherungsring	4	11	0930.44.73.00	+ Außenschutzrohr	1
4	0926.10.10.00	Kegel-Schmiernippel	1	12	0930.44.12.00	+ Innenschutzrohr	1
5	0930.42.32.00	+ Profilrohr	1	13	0930.45.30.00	Schutztrichter	1
6	0930.26.70.00	Rillengabel	1	14	0930.49.02.00	Haltekette	1
7	0915.52.22.00	Spannhülse	1				

+ Rohrlänge angeben

Fortsetzung D 17

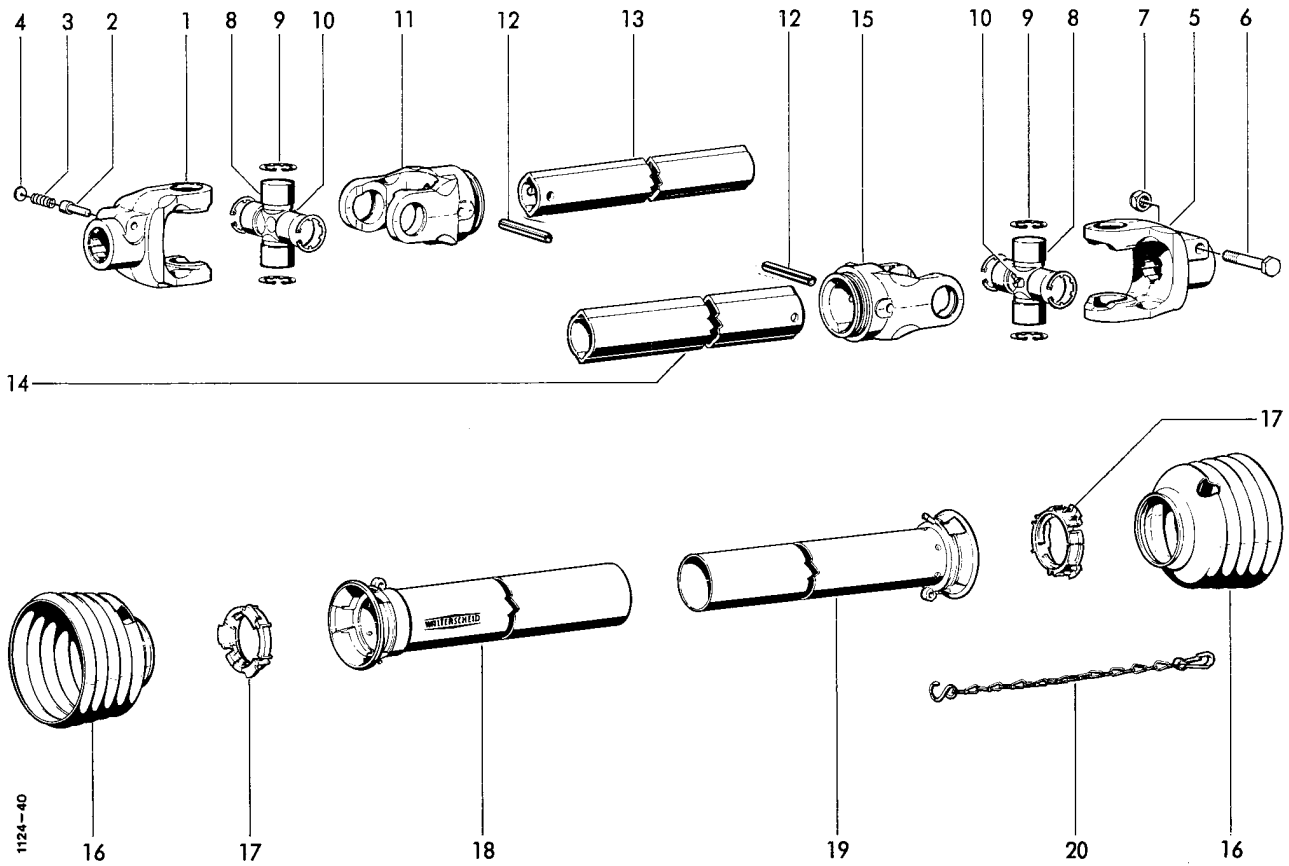

GELENKWELLE

1-20	0930,10,08,00	Gelenkwelle	1	10	0926,10,05,00	Kegel-Schmiernippel	2	
1	0930,22,18,00	Aufsteckgabel	mit Nr.2-4	1	11	0930,26,69,00	Rillengabel	1
2	0930,41,03,00	Schiebestift	1	12	0915,52,22,00	Spannhülse	2	
3	0930,40,26,00	Druckfeder	1	13	0930,42,34,00	+ Profilrohr	1	
4	0930,28,01,00	Scheibe	1	14	0930,42,33,00	+ Profilrohr	1	
5	0930,22,19,00	Aufsteckgabel kpl. mit Klemmschraube	1	15	0930,26,70,00	Rillengabel	1	
6	0901,12,47,00	6kt-Schraube	1	16	0930,45,20,00	Schutztrichter	2	
7	0907,56,16,00	6kt-Mutter, selbstsichernd	1	17	0930,50,40,00	Gleitring	2	
8	0930,20,14,00	Kreuzgarnitur	mit Nr.9+10	2	18	0930,44,72,00	+ Außenschutzrohr mit Kappe	1
9	0912,22,32,00	Sicherungsring	8	19	0930,44,14,00	+ Innenschutzrohr mit Kappe	1	
				20	0930,49,02,00	Haltekette	1	

+ Rohrlänge angeben

■ siehe auch D 16



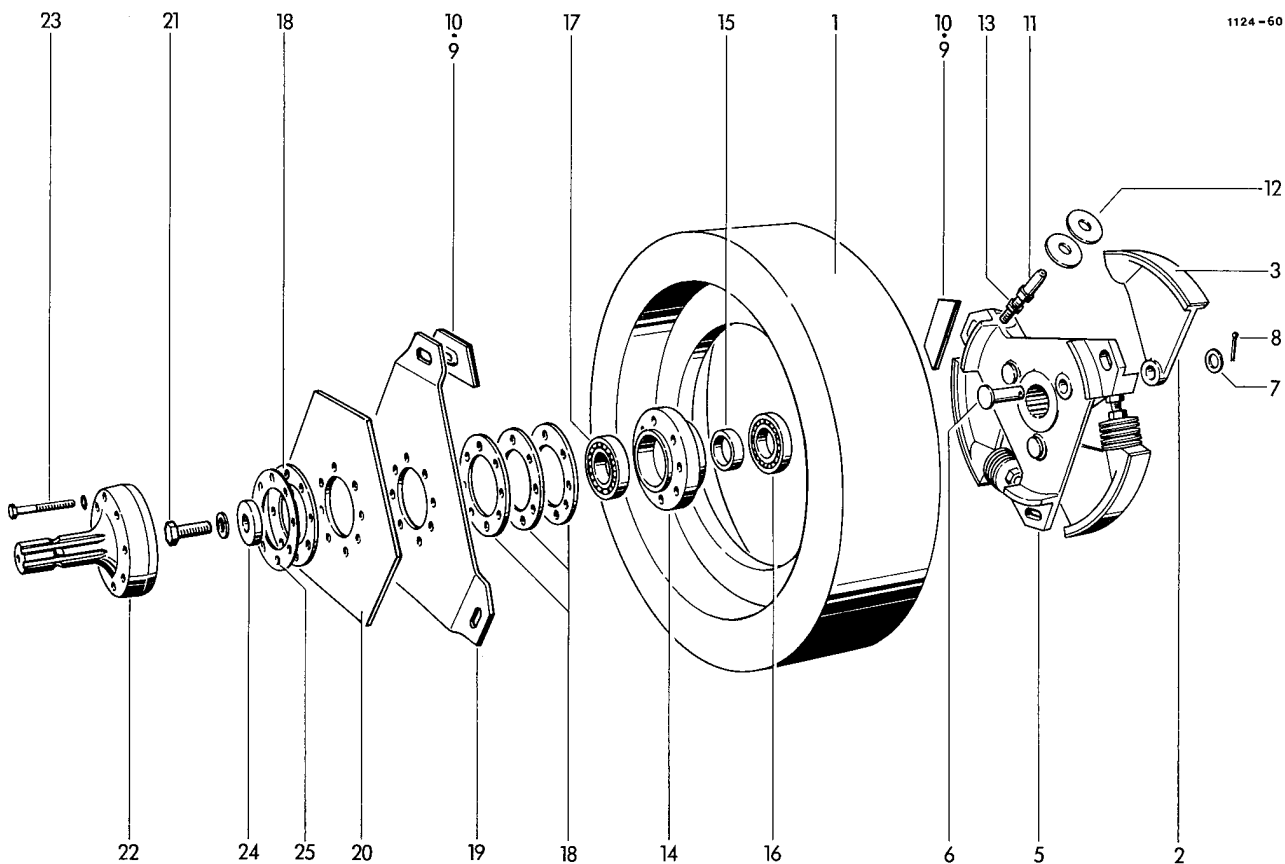

SCHWUNGSCHLEIBE  
MIT KUPPLUNG

1	0702.23.00.00	Schwungscheibe	1	14	0719.11.00.00	Lagerring	1
2	1124.14.02.03	Druckhebel	3	15	0327.88.00.00	Distanzring	1
3	0938.94.03.00	Reibbelag	3	16	0922.12.19.00	Rillenkugllager	1
4*	0948.90.01.00	Spezialkleber	17	17	0922.10.27.00	Rillenkugellager	1
		für Nr.3+10	18	18	1116.14.02.19	Ausgleichsscheibe	4
		nach Bedarf	19	19	0940.74.41.00	Kupplungsfeder	1
5	0736.89.00.00	Kupplungsscheibe	1	20	0940.74.45.00	Kupplungsfeder	1
6	0917.41.90.00	Bolzen	3	21	0901.22.52.00	6kt-Schraube	1
7	0910.10.21.00	Scheibe	3	22	0911.10.16.00	Federring	1
8	0916.11.12.00	Splint	3	23	0919.40.48.00	Flanschzapfen	1
9	1116.14.02.15	Kupplungsplatte	6	24	0901.10.64.00	6kt-Schraube	8
10	0938.94.02.00	Reibbelag	6	25	0911.10.08.00	Federring	8
11	1124.14.02.20	Gewindebolzen	3		0325.90.00.00	Scheibe	1
12	0940.88.18.00	Tellerfeder	30		1116.14.02.35	Ausgleichsscheibe	1
13	0907.10.16.00	6kt-Mutter	3				1

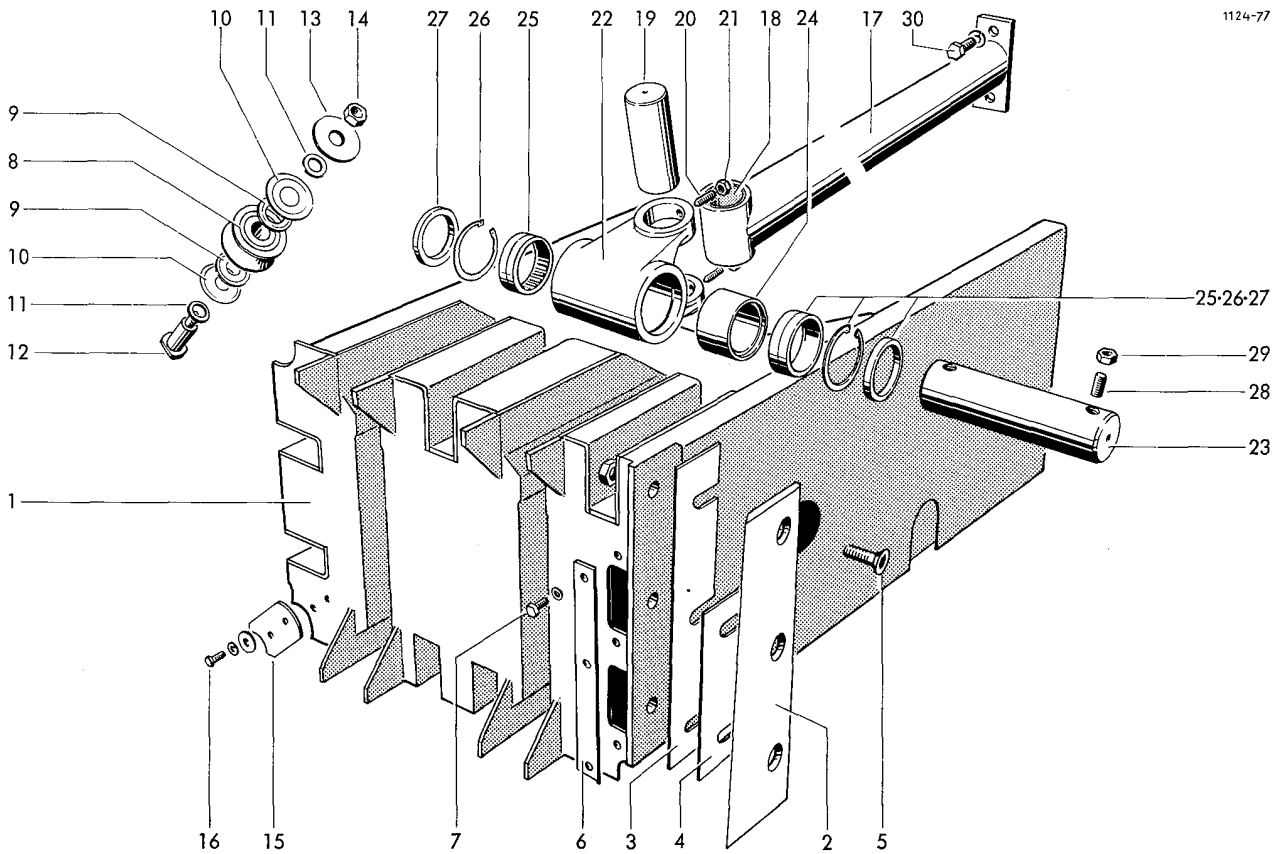

ROLLENKOLBEN

1	1124.16.02.00	Kolbenkörper	1	16	0901.20.45.00	6kt-Schraube	6
2	0982.25.10.00	Messer	1	17	1124.16.09.01	Pleuelstange	mit Nr.18 1
3	1124.16.04.03	Beilage	1	18	0920.21.15.00	Buchse	2
4	1124.16.04.04	Beilage	1	19	1124.16.09.10	Pleuelbolzen	1
5	0902.60.63.00	Senkschraube	3	20	0904.60.46.00	Gewindestift	2
	0911.10.12.00	Federring	3	21	0907.60.08.00	Sicherungsmutter	2
	0907.10.12.00	6kt-Mutter	3	22	0714.99.00.00	Gelenkkopf	1
6	1124.16.04.10	Verschlußplatte	1	23	1124.16.08.14	Kolbenbolzen	1
7	0901.20.66.00	6kt-Schraube	3	24	1124.16.09.16	Distanzbuchse	1
	0911.10.08.00	Federring	3	25	0922.78.07.00	Nadellager	2
8	0924.50.27.00	Laufrolle mit Nr.9-11	6	26	0912.15.62.00	Sicherungsring	2
9	0925.30.20.00	Nilos Ring	12	27	0925.50.48.00	Dichtscheibe	2
10	0925.31.20.00	Nilos Ring	12	28	0904.60.56.00	Gewindestift	2
11	0328.15.00.00	Distanzring	12	29	0907.60.10.00	Sicherungsmutter	2
12	1109.17.02.05	Bolzen	6	30	0901.21.49.00	6kt-Schraube	2
13	0910.80.45.00	Scheibe	6		0911.10.12.00	Federring	2
14	0907.80.12.00	Sicherungsmutter	6				
15	1109.16.02.23	Räumplatte	3				
	0910.40.06.00	Scheibe	6				
	0911.10.06.00	Federring	6				

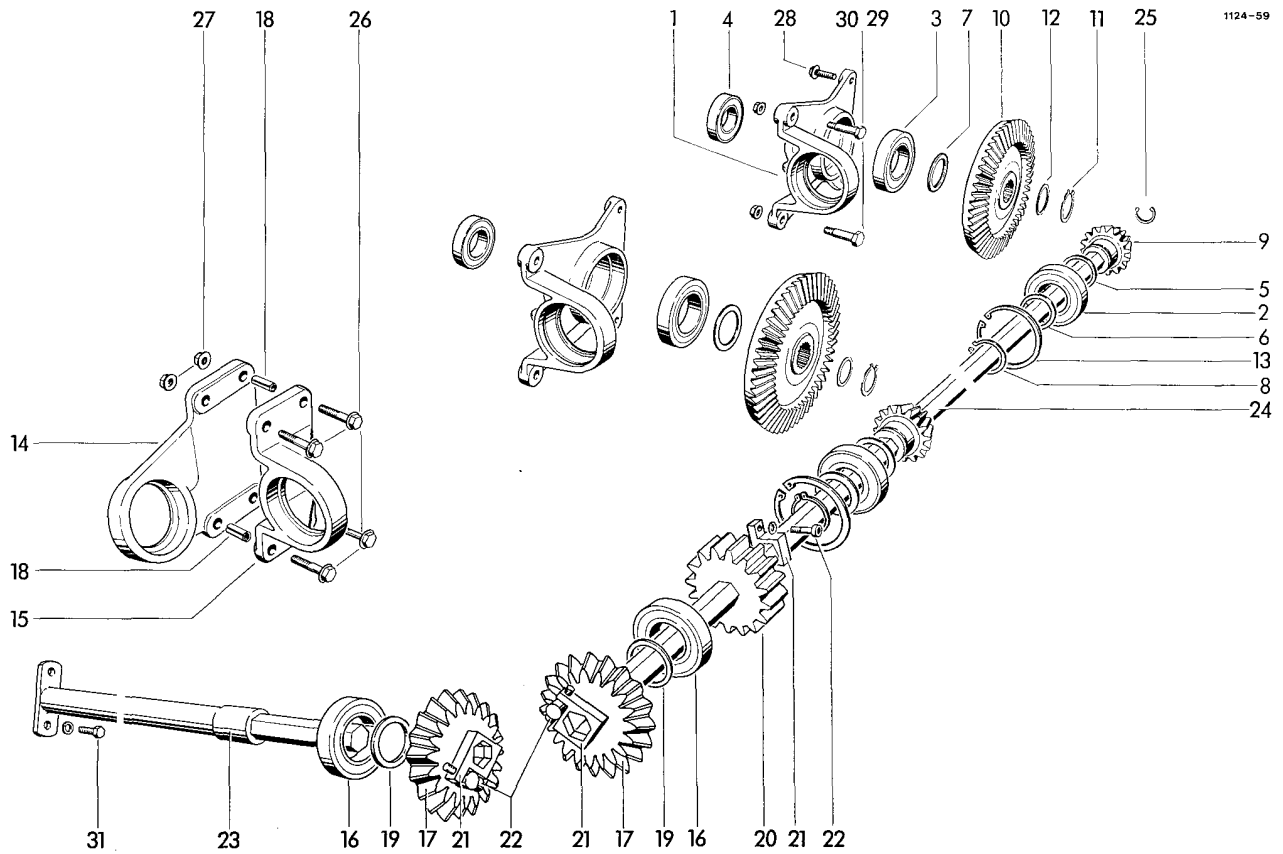

RAFFER- UND QUER-  
FÖRDERANTRIEB

1	0719.40.00.00	Lager	3	16	0922.12.61.00	Rillenkugellager	2
2	0922.12.61.00	Rillenkugellager	3	17	1124.20.02.01	Kegelrad	2
3	0922.12.23.00	Rillenkugellager	3	18	0915.62.70.00	Spannhülse	2
4	0922.12.20.00	Rillenkugellager	3	19	0910.73.70.00	Paßscheibe 0,1	nach Bedarf
5	0910.73.70.00	Paßscheibe	nach Bedarf		0910.73.72.00	Paßscheibe 0,3	nach Bedarf
6	0910.73.72.00	Paßscheibe	18	20	1124.20.03.01	Stirnrad	1
7	0910.74.15.00	Paßscheibe 0,1	nach Bedarf	21	1124.20.02.10	Klemmscheibe	3
	0910.74.16.00	Paßscheibe 0,2	nach Bedarf	22	0902.16.26.00	Zylinderschraube	3
	0910.74.17.00	Paßscheibe 0,3			0911.10.08.00	Federring	3
8	0912.10.50.00	Sicherungsring	3	23	1124.20.04.11	Antriebswelle	1
9	0307.94.00.00	Kegelritzel	3	24	1124.20.04.06	Sechskantwelle	1
10	0307.95.00.00	Kegelrad	3	25	0912.38.32.00	Seeger-Halbmondtring	2
11	0912.10.40.00	Sicherungsring	3	26	0901.80.72.00	Sicherungsschraube	4
12	0910.73.14.00	Paßscheibe 1	3	27	0907.81.10.00	Sicherungsmutter	4
	0910.73.12.00	Paßscheibe 0,3	3	28	0901.80.65.00	Sicherungsschraube	6
	0910.73.10.00	Paßscheibe 0,1	3	29	0901.70.41.00	Paßschraube	6
13	0912.15.90.00	Sicherungsring	3	30	0907.81.12.00	Sicherungsmutter	6
14	0710.62.00.00	Flanschlager	1	31	0901.21.47.00	6kt-Schraube	2
15	0712.20.00.00	Stehlager	1		0911.10.12.00	Federring	2

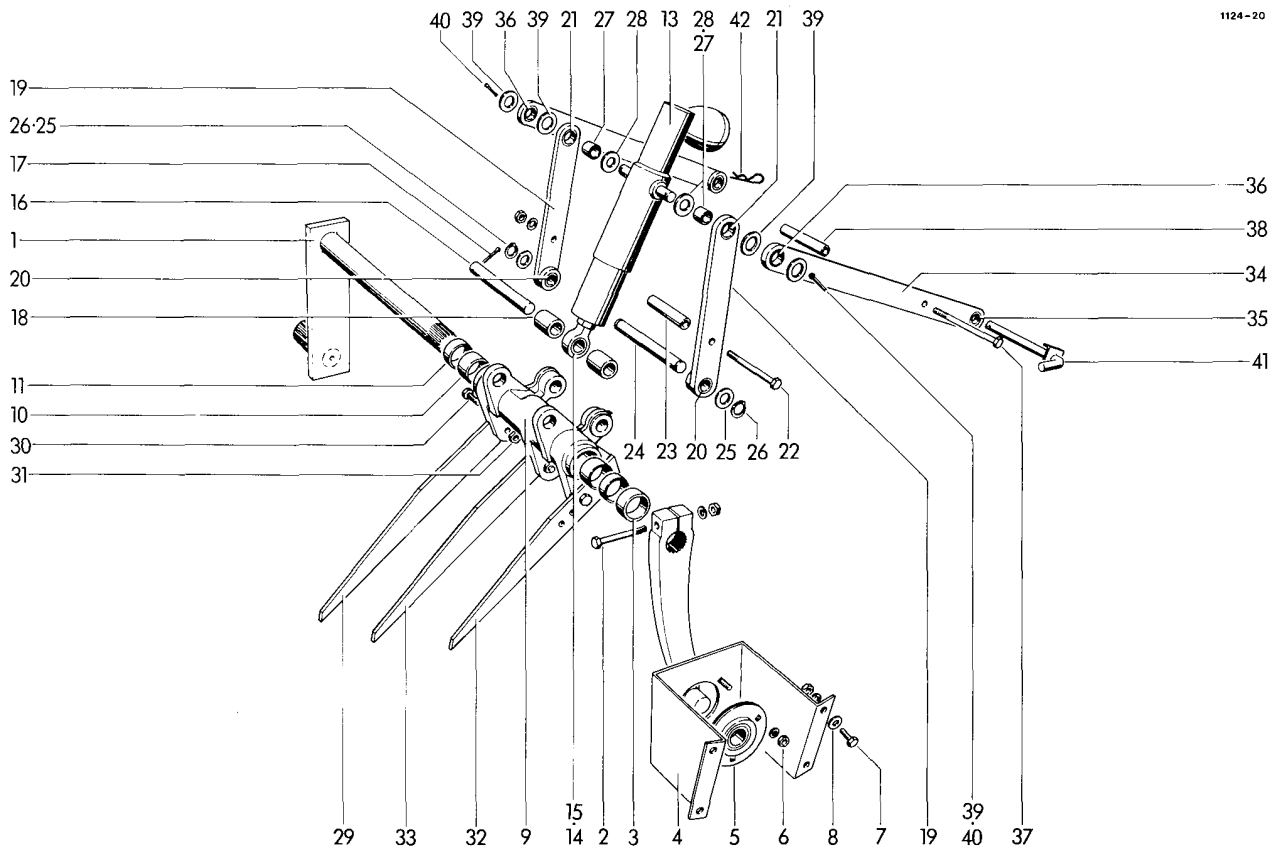

RAFFER- UND QUER-  
FÖRDERER

1	1124,34,01,00	Kurbel	3	19	1124,34,03,20	Lasche	mit Nr.20+21	2
2	0901,11,05,00	6kt-Schraube	3	20	0920,70,20,00	Gleitlager		2
	0907,10,10,00	6kt-Mutter	3	21	0920,20,80,00	DU-Buchse		2
	0911,10,10,00	Federring	3	22	0901,10,74,00	6kt-Schraube		1
3	1124,34,01,11	Distanzbuchse	3		0907,10,08,00	6kt-Mutter		1
4	1124,34,02,01	Lagerblech	3		0911,10,08,00	Federring		1
5	0924,20,01,00	Flanschlager	3	23	1307,35,03,15	Distanzrohr		1
6	0903,10,41,00	Flachrundschrabe	9	24	1116,33,03,39	Bolzen		1
	0907,10,08,00	6kt-Mutter	9	25	0910,80,86,00	Scheibe		2
	0911,10,08,00	Federring	9	26	0912,10,20,00	Sicherungsring		2
7	0901,20,66,00	6kt-Schraube	12	27	0920,12,21,00	Buchse		2
	0907,10,08,00	6kt-Mutter	12	28	0328,46,00,00	Scheibe		2
	0911,10,08,00	Federring	12	29	1124,34,04,01	Zinken		7
8	0910,80,18,00	Scheibe	12	30	0901,21,50,00	6kt-Schraube		18
9-12	1124,34,03,01	Rafferlager, kpl.	1	31	0907,80,12,00	Sicherungsmutter		18
9	0714,93,00,00	Rafferlager	1	32	1116,33,03,88	Zinken		1
10	0920,15,35,00	Laufbuchse	2	33	1116,33,03,89	Zinken		1
11	0925,50,35,00	Dichtring	2	34-36	1124,34,07,01	Schwinge		2
12*	0926,10,42,00	Kegel-Schmier- nippel	1	34	1124,34,07,03	Strebe		2
		zu Nr.9	1	35	0920,70,20,00	Gleitlager		2
13	0951,16,06,00	Stützzylinder mit Nr. 14	1	36	0920,20,80,00	Buchse		2
14	1120,34,02,44	Sicherungsstangenkopf	1	37	0901,11,17,00	6kt-Schraube		1
15	0920,20,71,00	DU-Buchse	1		0907,10,10,00	6kt-Mutter		1
16	1120,34,02,14	Bolzen	1		0911,10,10,00	Federring		1
17	0916,11,16,00	Splint	1	38	1124,34,07,09	Distanzrohr		1
18	1124,34,03,18	Distanzrohr	2	39	0325,69,00,00	Scheibe		4

Fortsetzung F 11

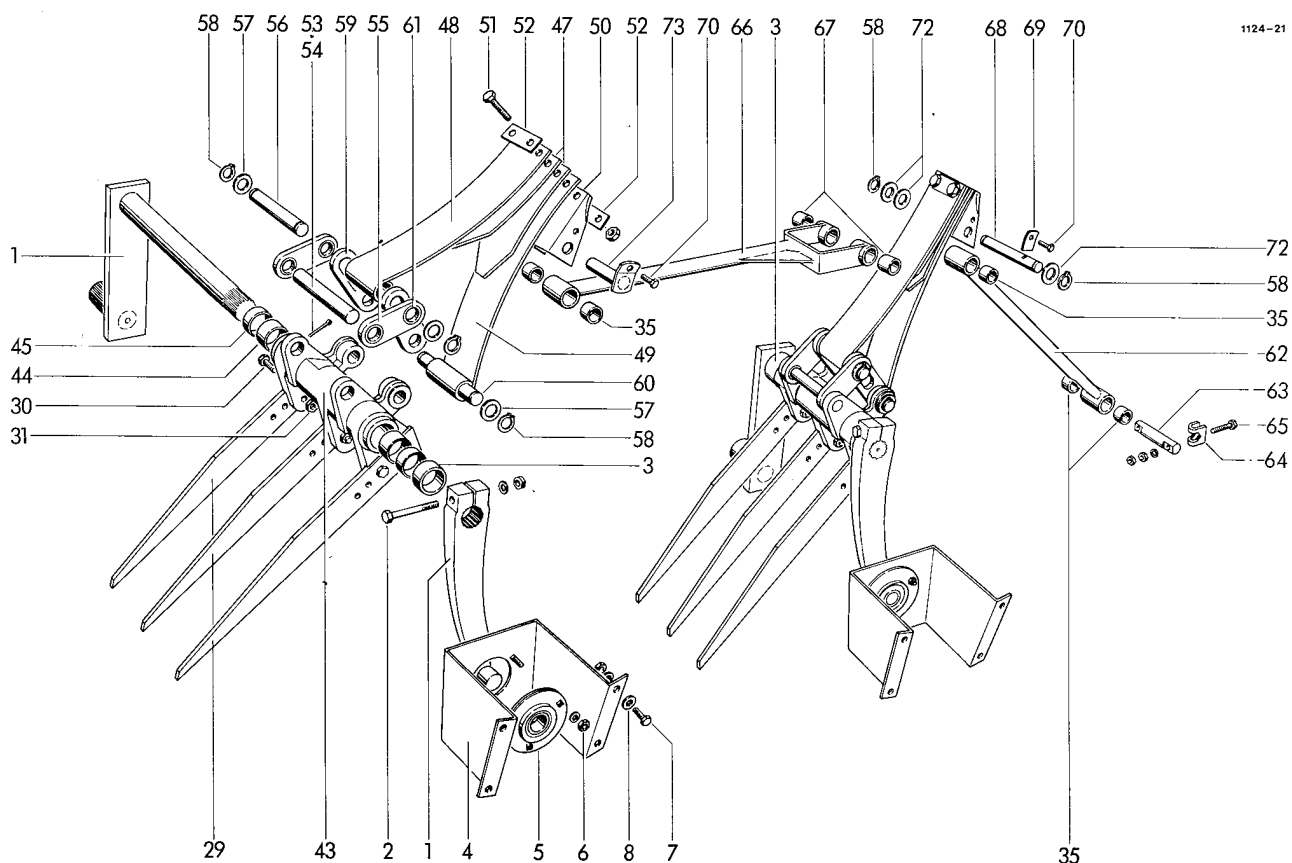

40	0916.11.13.00	Splint	2	58	0912.10.20.00	Sicherungsring	9
41	1124.34.07.16	Stecker	1	59	1116.33.03.36	o Lasche, Funktionsmaß 86	4
42	0916.22.07.00	Federsicherung	1		1116.33.03.91	o Lasche, Funktionsmaß 84	4
43-46	1124.34.08.01	Querförderer-Lager, kpl.	2		1116.33.03.92	o Lasche, Funktionsmaß 88	4
43	0714.92.00.00	Querförderer-Lager	2		1116.33.03.94	o Lasche, Funktionsmaß 87	4
44	0920.15.35.00	Laufbuchse	4	60	1116.33.03.39	Bolzen	2
45	0925.50.35.00	Dichtring	4	61	0920.20.60.00	DU-Buchse	8
46*	0926.10.42.00	Kegel-Schmier- nippel	2	62	1124.34.09.01	Schwinge	1
		zu Nr. 43		63	1121.34.05.08	Bolzen	1
47	0940.72.61.00	Blattfeder	4	64	0338.90.00.00	Prisma	2
48	0940.72.62.00	Blattfeder	2	65	0901.10.79.00	6kt-Schraube	2
49	0940.72.63.00	Blattfeder	2		0907.10.08.00	6kt-Mutter	2
50	1116.33.03.46	Klaue	2		0911.10.08.00	Federring	2
51	0901.11.80.00	6kt-Schraube	4	66	1124.34.10.01	Schwinge	1
	0907.11.13.00	6kt-Mutter	4	67	0920.70.21.00	Gleitlager	2
52	1116.33.03.79	Sicherungsblech	4	68	1124.34.10.13	Bolzen	1
53	1116.33.03.93	Bolzen	2	69	1124.34.10.14	Lasche	1
54	0916.11.16.00	Splint	2	70	0901.20.68.00	6kt-Schraube	2
55	1116.33.03.77	Lasche	4	71*	0907.80.08.00	Sicherungsmutter	zu Nr.70
56	1116.33.03.37	Bolzen	2	72	0910.80.86.00	Scheibe	3
57	0910.80.86.00	Scheibe	8	73	1116.33.03.55	Lagerbolzen	1

o = nur paarweise

siehe auch F 10

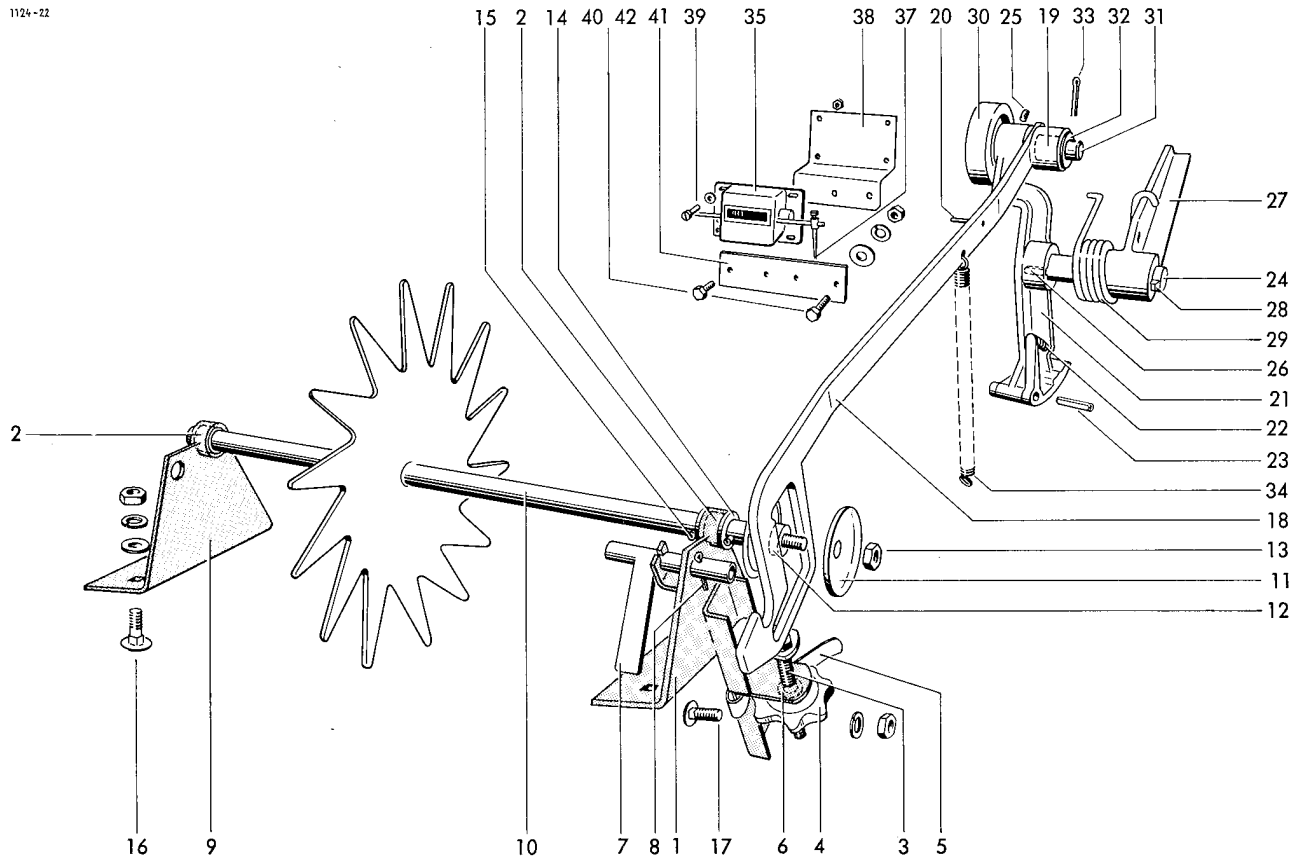

## BINDER AUSLÖSUNG

1-8	1124.22.11.01	Ballenlängenregler, kpl.	1	23	0915.51.87.00	Spannhülse	1
1	1124.22.11.02	Lagerstütze mit Nr. 2	1	24	1103.22.11.31	Schaltwelle	1
2	0920.12.41.00	Laufbuchse	2	24a*	0926.10.13.00	Kegelschmiernippel zu Nr.24	1
3	1124.22.11.10	Schraube	1	25	0904.70.50.00	Gewindestift	1
4	0720.01.00.00	Sterngriff-Mutter	1	26	0913.30.28.00	Keil	1
5	0940.63.44.00	Federklipp	1	27	0762.82.00.00	Nockenhebel	1
6	0911.30.10.00	Federscheibe	2	28	0913.50.34.00	Nasenkeil	1
7	1124.22.11.17	Riegel	1	29	0940.34.92.00	Schenkelfeder	1
8	0916.10.95.00	Splint	1	30	0726.10.00.00	Rolle	1
9	1124.22.11.19	Lagerstütze mit Nr. 2	1	31	1109.22.11.58	Bolzen	1
10	1124.22.11.26	Zackenradwelle	1	32	0910.25.17.00	Scheibe	1
11	0324.91.00.00	Scheibe	2	33	0916.11.12.00	Splint	1
12	0362.09.00.00	Transportrolle	1	34	0940.20.36.00	Zugfeder	1
13	0907.10.10.00	6kt-Mutter	1				
14	0910.10.21.00	Scheibe	2				
15	0915.51.33.00	Spannhülse	2				
16	0903.10.71.00	Flachrundschraube	5	35	0995.10.01.00	Ballenzähler	1
	0907.10.10.00	6kt-Mutter	5	36*	0995.10.33.00	Schlüssel zum Ballenzähler	1
	0910.15.11.00	Scheibe	4	37	0995.10.34.00	Federhebel zum Ballenzähler	1
	0911.10.10.00	Federring	5	38	1124.22.90.08	Halter	1
17	0903.10.71.00	Flachrundschraube	5	39	0902.24.24.00	Zylinderschraube	4
	0907.10.10.00	6kt-Mutter	5		0907.22.04.00	6kt-Mutter	4
	0911.10.10.00	Federring	5		0910.10.04.00	Scheibe	4
18-20	1124.22.11.39	Schaltstange, kpl.	1	40	0901.20.45.00	6kt-Schraube	2
18	1124.22.11.40	Stange	1		0907.10.06.00	6kt-Mutter	2
19	0920.11.25.00	Laufbuchse	1		0911.10.06.00	Federring	2
20	0915.51.34.00	Spannhülse	1	41	1124.22.90.17	Lasche	1
21-26	1124.22.11.46	Sperrklinkenhebel, kpl.	1	42	0901.20.47.00	6kt-Schraube	2
21	-	Sperrklinkenhebel nicht einzeln lieferbar			0907.10.06.00	6kt-Mutter	2
					0910.15.06.00	Scheibe	2
22	0940.12.11.00	Druckfeder	1		0911.10.06.00	Federring	2

## BALLENZÄHLER

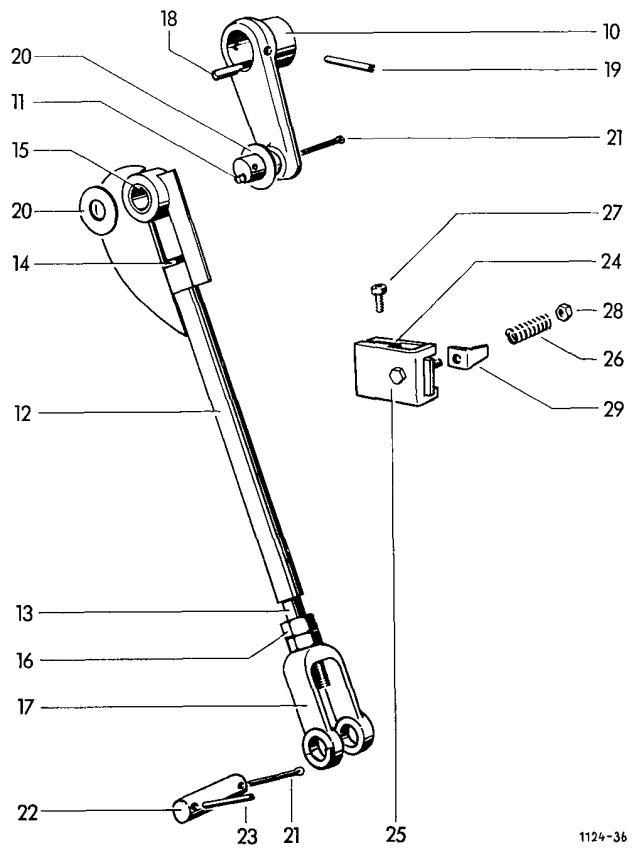
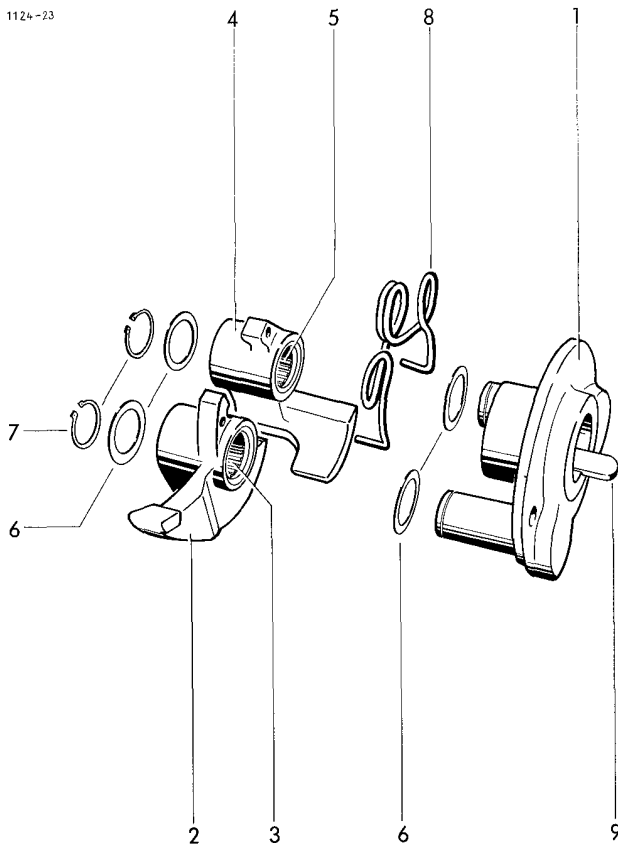

BINDERKUPPLUNG

1	1124,25,02,01	Schnepperscheibe	1
2+3	1124,25,02,06	Schnepper, kpl.	1
2	0762,78,00,00	Schnepper	1
3	0922,78,13,00	Nadelhülse	2
4+5	1124,25,02,10	Schnepper, kpl.	1
4	0762,79,00,00	Schnepper	1
5	0922,78,13,00	Nadelhülse	2
6	0910,72,05,00	Paßscheibe	4
7	0912,10,25,00	Sicherungsring	2
8	0940,34,11,00	Schenkelfeder	1
9	0913,30,73,00	Keil	1

NADELSTEUERUNG

10	1124,26,01,01	Kurbel	mit Nr. 11	1
11	0926,11,01,00	Einschlagrippel		1
12-17	1116,29,15,05	Zugstange, kpl.		1
12	1305,26,01,06	Zugstangenschaft		1
13	1116,29,15,13	Zugstange		1
14	0901,98,10,00	o Abreißschraube		1

15	0920,13,23,00	Laufbuchse	1
16	0907,10,20,00	6kt-Mutter	1
17	0728,02,00,00	Gabel	1
18	0913,10,72,00	Paßfeder	1
19	0915,51,88,00	Spannhülse	1
20	0324,79,00,00	Scheibe	2
21	0916,11,15,00	Splint	2
22	1116,26,51,06	Bolzen	1
23	0915,51,58,00	Spannhülse	1

NADELBREMSE

24-29	1105,29,10,00	Nadelbremse	1
24	1105,29,10,01	Bremsbacke	1
25	1105,29,10,13	Bremsbacke	1
26	0940,19,52,00	Druckfeder	1
27	0902,16,24,00	Zylinderschraube mit Innensechskant	1
28	0907,80,10,00	Sicherungsmutter	1
29	1105,29,10,16	Winkel	1

o = 5 Stck. als Reserve im Garnkasten

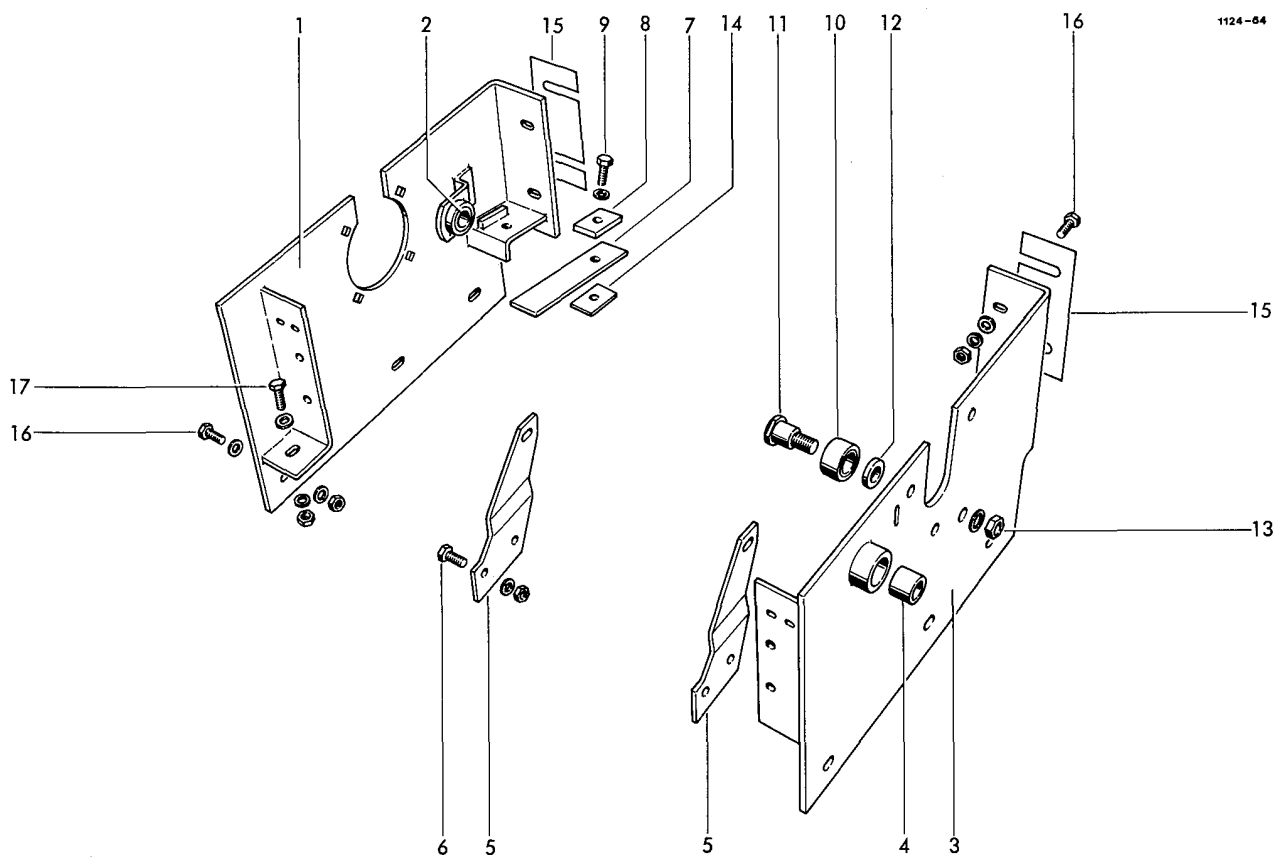

LAGERRAHMEN

1+2	1124.21.01.01	Lagerwand, kpl.	1	11	0918.21.66.00	Bolzen	1
1	1124.21.01.02	Lagerplatte	1	12	0910.80.53.00	Scheibe	1
2	0920.12.41.00	Laufbuchse	1	13	0907.10.14.00	6kt-Mutter	1
3+4	1124.21.01.14	Lagerwand, kpl.	1		0911.10.14.00	Federring	1
3	1124.21.01.15	Lagerplatte	1	14	0328.72.00.00	Beilage	1
4	0920.12.37.00	Laufbuchse	1	15	1124.21.51.01	Beilage, 1 mm dick	} nach Bedarf
5	1124.21.02.01	Binderrahmenhalter	2		1124.21.51.02	Beilage, 2 mm dick	
6	0901.20.66.00	6kt-Schraube	4	16	0901.21.10.00	6kt-Schraube	10
	0907.10.08.00	6kt-Mutter	4		0907.10.10.00	6kt-Mutter	10
	0911.10.08.00	Federring	4		0910.15.11.00	Scheibe	10
7	0940.66.84.00	Blattfeder	1		0911.10.10.00	Federring	10
8	2101.25.02.15	Verstärkung für Blattfeder	1	17	0901.21.12.00	6kt-Schraube	2
9	0901.21.08.00	6kt-Schraube	1		0907.10.10.00	6kt-Mutter	2
	0911.10.10.00	Federring	1		0910.15.11.00	Scheibe	2
10-13	1124.21.02.09	Ausrückbolzen mit Rolle kpl.	1		0911.10.10.00	Federring	2
10	1104.22.18.36	Rolle	1				



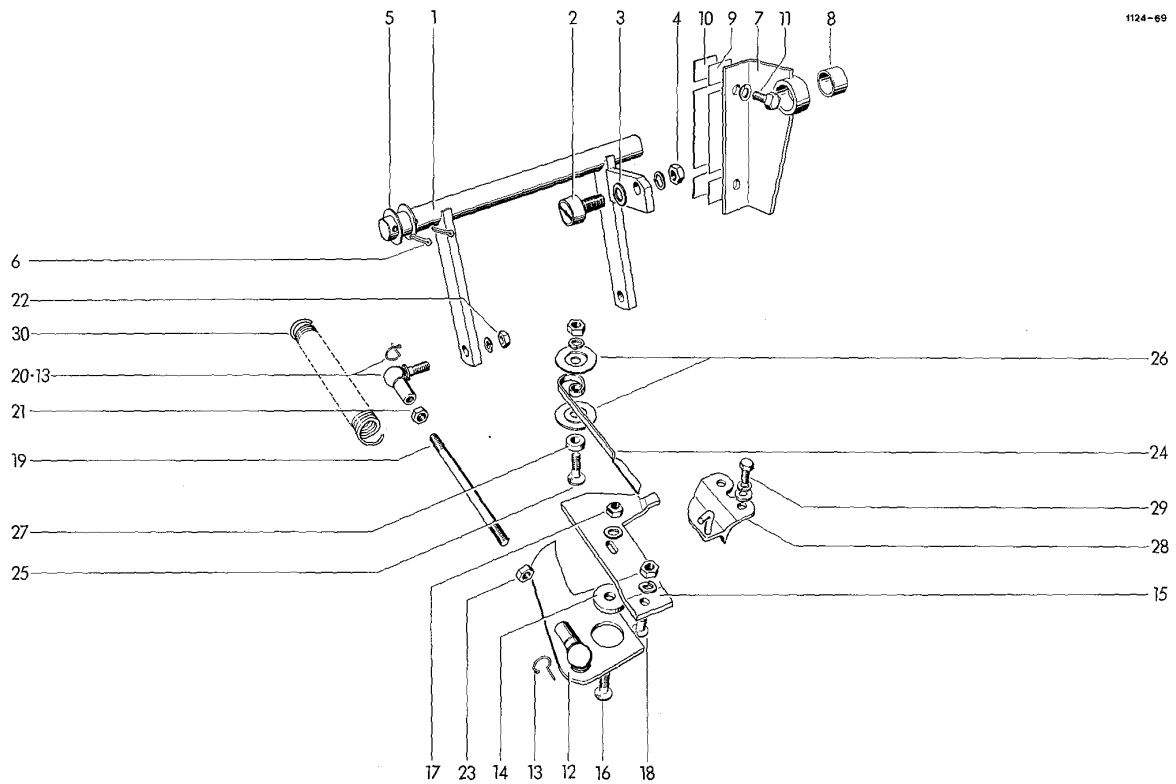

## GARNSTEUERUNG

1-6	1124.22.01.01	Gestänge, kpl.	1	18	0902.40.20,00	Senkschraube mit Nase	2
1	1124.22.01.02	Schaltwelle	1		0907.10.08,00	6kt-Mutter	2
2	0924.51.18,00	Kurvenrolle	1		0911.10.08,00	Federring	2
3	0910.15.09,00	Scheibe	1	19	0904.28.28,00	Stiftschraube	2
4	0907.10.08,00	6kt-Mutter	1	20	0919.64.30,00	Winkelgelenk	mit Nr. 13 2
	0911.10.08,00	Federring	1	21	0907.10.08,00	6kt-Mutter	2
5	0910.15.22,00	Scheibe	2	22	0907.10.08,00	6kt-Mutter	2
6	0916.11.12,00	Splint	2		0911.10.08,00	Federring	2
7	1124.22.01.16	Stützlager	mit Nr.8 1	23	0907.10.09,00	6kt-Mutter	2
8	0920.12.40,00	Laufbuchse	1	24	0940.74.61,00	Garnsperrfeder	2
9	1124.22.01.21	Beilage	nach Bedarf	25	0902.40.22,00	Senkschraube mit Nase	2
10	1124.22.01.22	Beilage	nach Bedarf		0907.10.08,00	6kt-Mutter	2
11	0901.21.08,00	6kt-Schraube	2		0911.10.08,00	Federring	2
	0911.10.10,00	Federring	2	26	1121.22.01.33	Scheibe	4
12	1121.22.01.14	Garnanleger	mit Nr. 13 2	27	1121.22.01.34	Scheibe	2
13	0919.62.94,00	Sicherungsbügel	zu Nr. 12 2	28	1109.22.01.37	Garnabzugsplatte	2
14	1121.22.01.18	Lagerscheibe	2	29	0901.20.45,00	6kt-Schraube	4
15	0363.05.00,00	Garnführungsplatte	2		0910.60.06,00	Scheibe	4
16	0902.40.22,00	Senkschraube mit Nase	2		0911.10.06,00	Federring	4
	0910.15.09,00	Scheibe	2	30	0940.23.47,00	Zugfeder	1
17	0907.80.08,00	Sicherungsmutter	2				

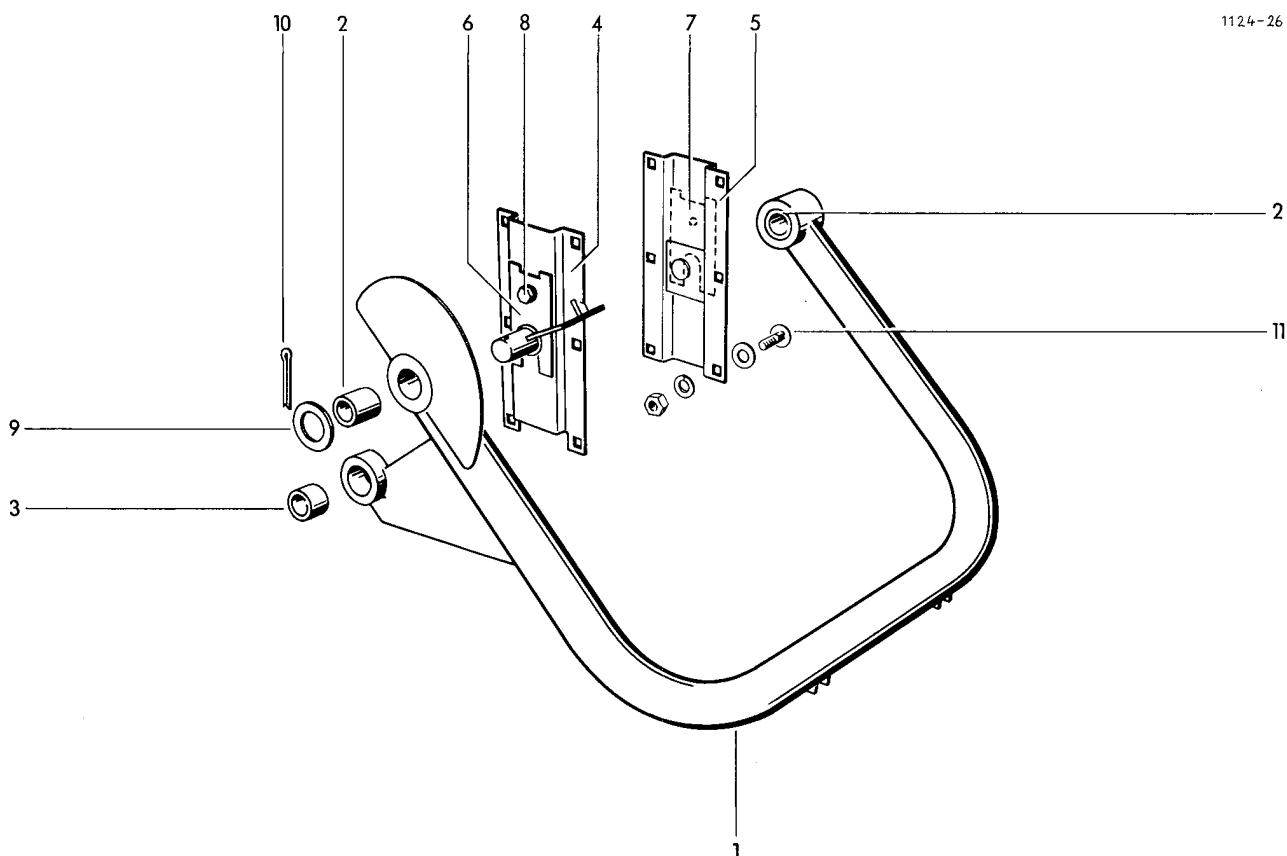

## NADELSCHWINGE

1	1116,26,05,01	Nadelschwinge	mit Nr.2+3	1	9	0910,15,26,00	Scheibe	2
2	0920,13,30,00	Laufbuchse		2	10	0916,11,24,00	Splint	2
3	0920,13,25,00	Laufbuchse		1	11	0903,10,71,00	Flachrundschrabe	12
4	1124,26,04,15	Flansch		1		0907,10,10,00	6kt-Mutter	12
5	1124,26,04,22	Flansch		1		0910,15,11,00	Scheibe	12
6	1109,26,51,36	Distanzstück	nach Bedarf			0911,10,08,00	Federring	12
7	1109,26,51,45	Distanzstück						
8	0901,21,06,00	6kt-Schraube		2				
	0911,10,10,00	Federring		2				

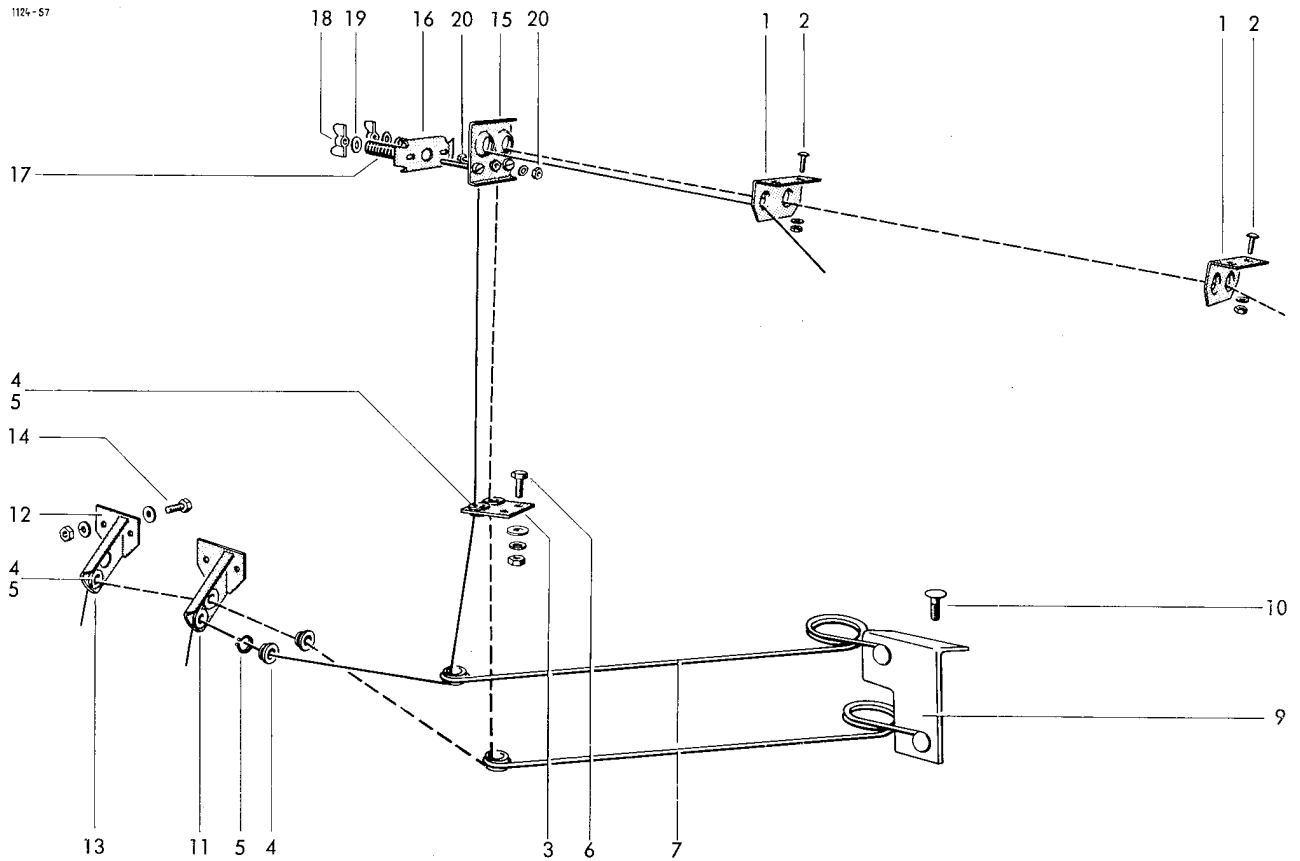

## GARNFÜHRUNG

1	0937,52,49,00	Doppelöse	2	12	1121,22,05,30	Halter	1
2	0902,30,63,00	Linsenschraube	4	13	1121,22,05,38	Garnführungshalter	1
	0907,10,06,00	6kt-Mutter	4	14	0901,20,47,00	6kt-Schraube	4
	0911,10,06,00	Federring	4		0907,10,06,00	6kt-Mutter	4
3	1115,22,16,13	Garnführungshalter mit Nr.4+5	1		0910,10,06,00	Scheibe	4
4	0361,08,00,00	Garnführungsöse	7		0911,10,06,00	Federring	4
5	0912,10,20,00	Sicherungsring	7				
6	0903,10,15,00	Flachrundschraube	2			GARNBREMSE	
	0907,10,06,00	6kt-Mutter	2	15-20	1116,22,14,00	Garnbremse	
	0910,64,06,00	Scheibe	2	15	1116,22,14,01	Lochplatte, kpl.	1
	0911,10,06,00	Federring	2	16	1116,22,14,05	Andruckplatte	1
7	0940,52,99,00	Garnspannfeder	2	17	0940,10,71,00	Druckfeder	2
9	1122,22,05,22	Anschlußwinkel	1	18	0908,31,06,00	Flügelmutter	2
10	0903,10,41,00	Flachrundschraube	4	19	0910,40,06,00	Scheibe	2
	0907,10,08,00	6kt-Mutter	4	20	0901,20,45,00	6kt-Schraube	1
	0911,10,08,00	Federring	4		0907,10,06,00	6kt-Mutter	2
11	1121,22,05,29	Garnführungshalter	1		0910,15,06,00	Scheibe	1

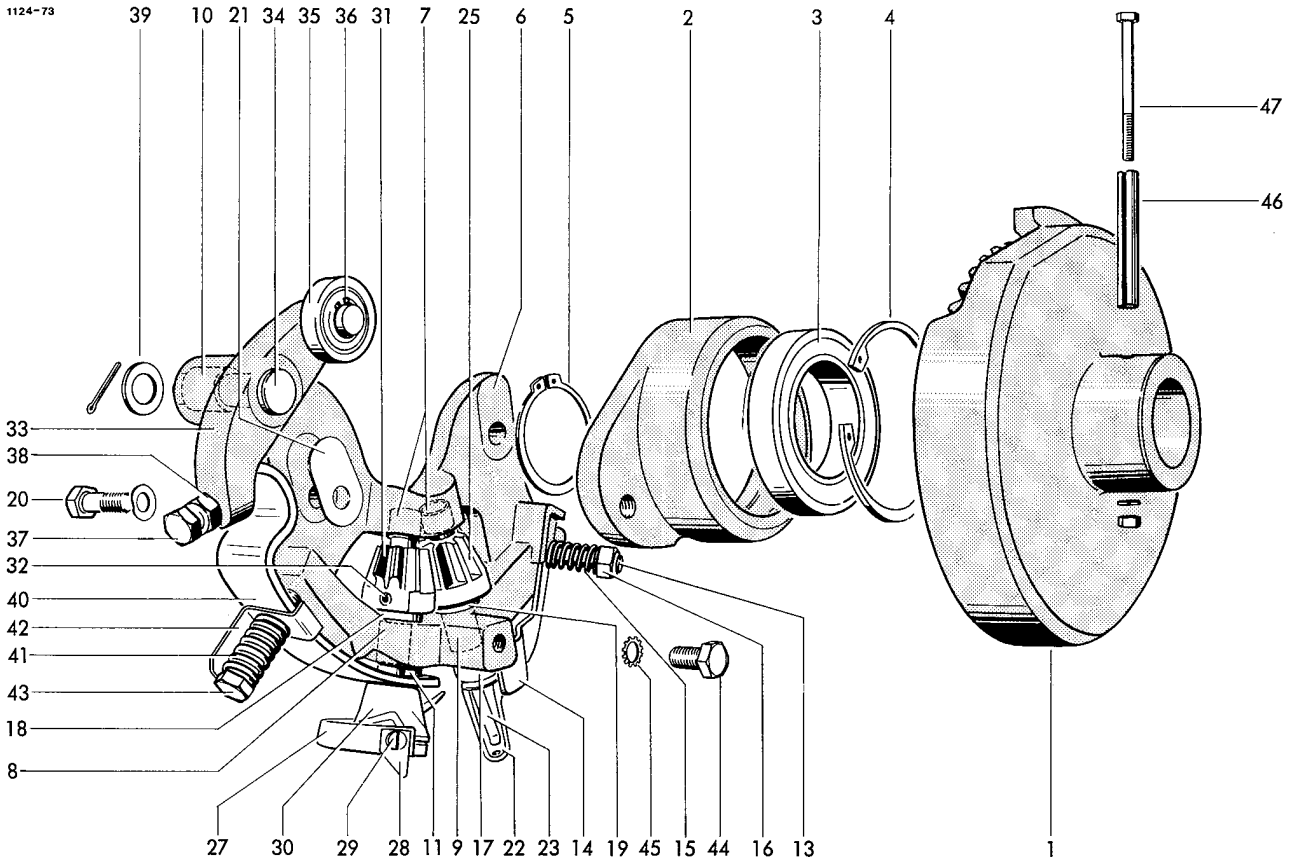

KNÜPFAPPARAT

1-47	1120.72.00.00	Knüpfapparat	2	25	0764.04.00.00	Kegelrad	2
1-5	1120.72.01.01	Tellerrad mit Lager kpl.	2	26*	0915.51.32.00	Spannhülse zu Nr.25	2
1	0765.29.00.00	Tellerrad	2	27-32	1120.72.10.00	Garnhalter mit Kegelrad	2
2-4	1120.72.01.03	Lagerflansch kpl.	2	27	1120.72.10.01	Garnhalter mit Nr. 28+29	2
2	0764.17.00.00	Lagerflansch	2	28	0982.10.02.00	Messer	2
3	0922.12.50.00	Rillenkugellager	2	29	0902.24.60.00	Zylinderschraube	2
4	0912.15.80.00	Sicherungsring	2	30	0364.18.00.00	Garnhalterklammer	2
5	0912.10.50.00	Sicherungsring	2	31	0764.04.00.00	Kegelrad	2
6	1120.72.08.01	Rahmen kpl. mit Nr.7-14	2	32	0915.51.32.00	Spannhülse	2
7	0920.10.81.00	Laufbuchse	4	33-36	1120.72.05.01	Spannhebel kpl.	2
8	0920.10.82.00	Laufbuchse	2	33+34	1120.72.05.02	Winkelhebel kpl.	2
9	0920.10.83.00	Laufbuchse	2	33	0764.19.00.00	Winkelhebel	2
10	0920.11.25.00	Laufbuchse	2	34	0917.31.50.00	Bolzen	2
11	0915.52.04.00	Spannhülse	2	35	0924.50.05.00	Laufrolle	2
12*	0915.51.36.00	Spannhülse	2	36	0912.10.15.00	Sicherungsring	2
	0915.50.57.00	Spannhülse } zu Nr.17	2	37	0901.90.52.00	6kt-Schraube	2
13	0904.20.45.00	Stiftschraube	2	38	0907.80.10.00	Sicherungsmutter	2
14	0940.74.26.00	Blattfeder	2	39	0910.30.17.00	Scheibe	2
15	0940.12.70.00	Druckfeder	2		0916.10.97.00	Splint	2
16	0907.60.10.00	Sicherungsmutter	2	40	0940.67.91.00	Blattfeder	2
17	0364.32.00.00	Knüpfbuchse	2	41	0940.13.61.00	Druckfeder	2
18	0922.93.19.00	Axiallager	2	42	1120.72.05.15	Winkel	2
19	0910.89.12.00	Anlaufscheibe	2	43	0901.11.08.00	6kt-Schraube	2
20	0901.70.21.00	Paßschraube	4	44	0901.21.06.00	6kt-Schraube	2
	0911.30.12.00	Federscheibe	4	45	0911.40.10.00	Zahnscheibe	2
21	0910.90.12.00	Ausgleichsscheibe nach Bedarf	4	46	0915.51.88.00	Spannhülse	2
22-26	1240.23.03.00	Knüpf mit Kegelrad	2	47	0901.10.16.00	6kt-Schraube	2
22	1240.23.03.01	Knüpf kpl. mit Nr.23+24	2		0907.10.05.00	6kt-Mutter	2
23	1240.23.03.05	Knüpfzunge	2		0911.10.05.00	Federring	2
24*	0915.51.26.00	Spannhülse zu Nr.22	2				
	0915.50.47.00	Spannhülse zu Nr.22	2				

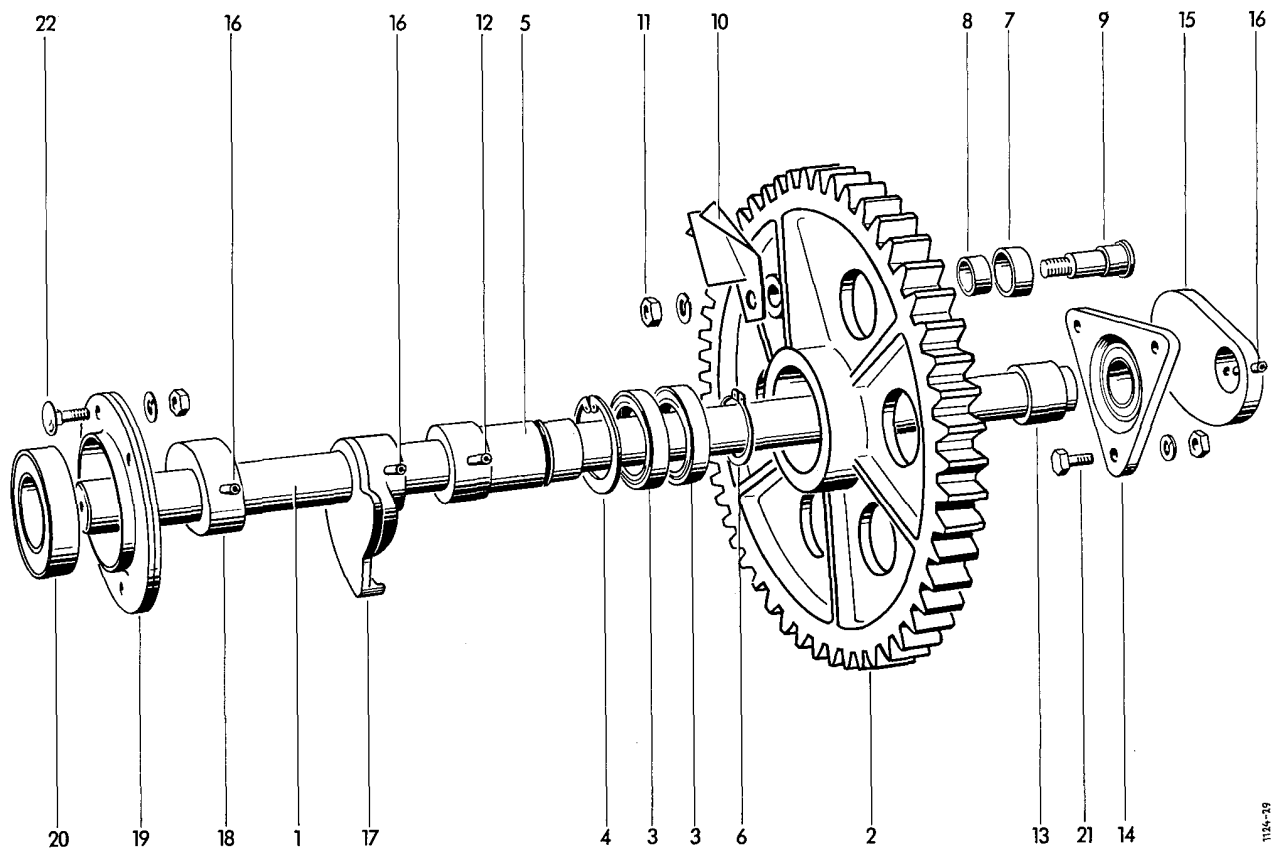

#### BINDERANTRIEBSWELLE

1	1124.25.01.01	Binderwelle	1	13	1124.25.01.20	Distanzhülse	1
2-11	1124.25.01.02	Binderantriebsrad kpl.	1	14	0924.21.50.00	Flanschgehäuse mit Einstellager	1
2-6	1124.25.01.03	Binderrad kpl.	1	15	0762.23.00.00	Exzenter	1
2	0762.75.00.00	Binderrad	1	16	0915.51.88.00	Spannhülse	3
3	0922.12.49.00	Rillenkugellager	2	17	0762.83.00.00	Steuerscheibe	1
4	0912.15.75.00	Sicherungsring	1	18	0727.18.00.00	Rastring	1
5	1124.25.01.07	Buchse	1	19+20	0924.20.43.00	Flanschlagereinheit kpl.	1
6	0912.10.45.00	Sicherungsring	1	19	0924.20.44.00	Blechgehäuse	2
7-10	1109.25.01.10	Rollenbolzen kpl.	1	20	0924.20.45.00	Y-Lager mit norm. Innenring	1
7	1109.25.01.48	Rolle mit Nr.8	1	21	0901.21.50.00	6kt-Schraube	3
8	0920.12.94.00	Laufbuchse	1		0907.10.12.00	6kt-Mutter	3
9	0323.24.00.00	Rollenbolzen	1		0911.10.12.00	Federring	3
10	1124.25.01.14	Räumblech	1	22	0903.11.02.00	Flachrundschrabe	4
11	0907.10.16.00	6kt-Mutter	1		0907.10.10.00	6kt-Mutter	4
	0911.10.16.00	Federring	1		0911.10.12.00	Federring	4
12	0915.51.87.00	Spannhülse	1				

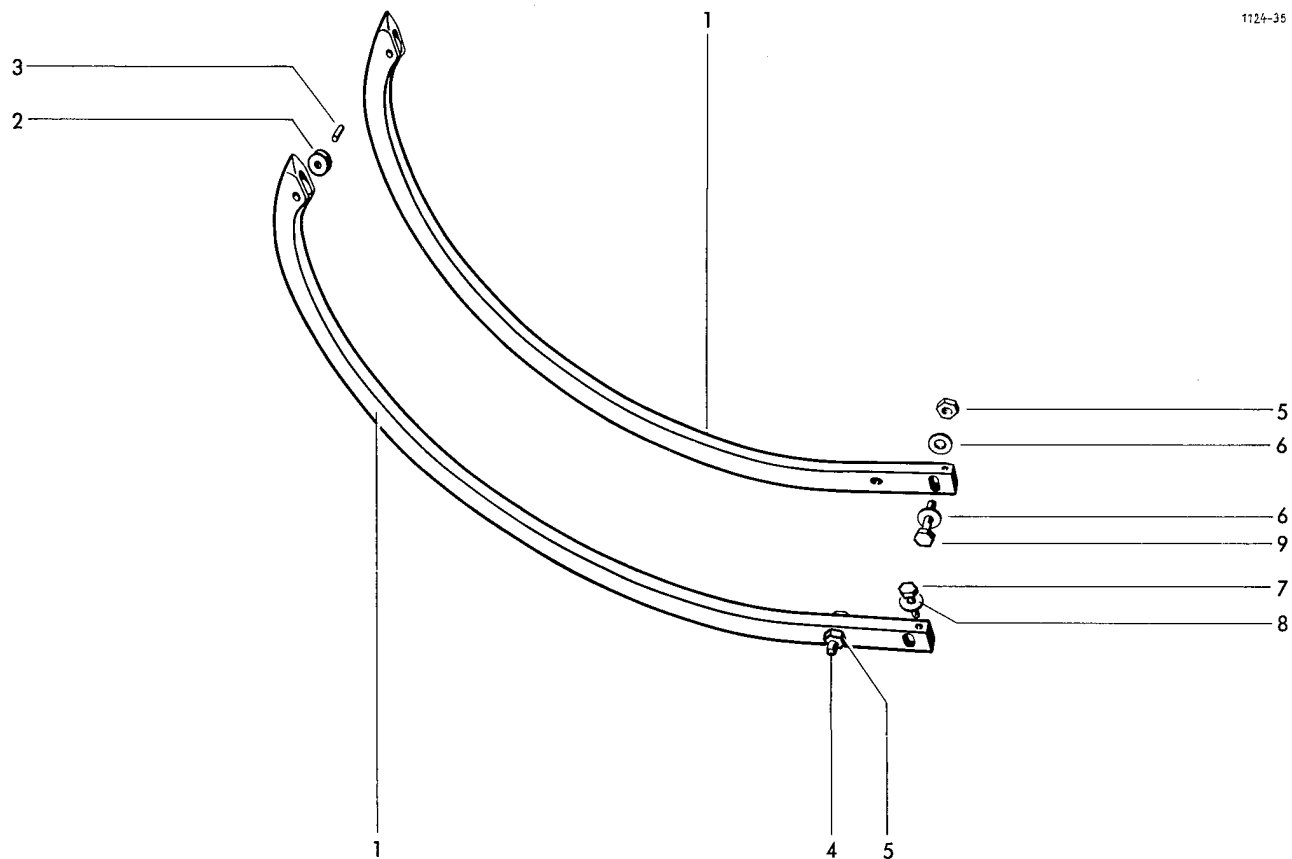

GARNBINDER-NADEL

1	1116,22,03,12	Nadel	mit Nr. 2+3	2	6	0910,15,11,00	Scheibe	4
2	0326,02,00,00	Nadelrolle		2	7	0901,20,68,00	6kt-Schraube	4
3	1101,22,08,18	Bolzen		2	8	0324,81,00,00	Scheibe	4
4	0901,21,12,00	6kt-Schraube		2	9	0901,21,13,00	6kt-Schraube	2
5	0907,80,10,00	Sicherungsmutter		4				

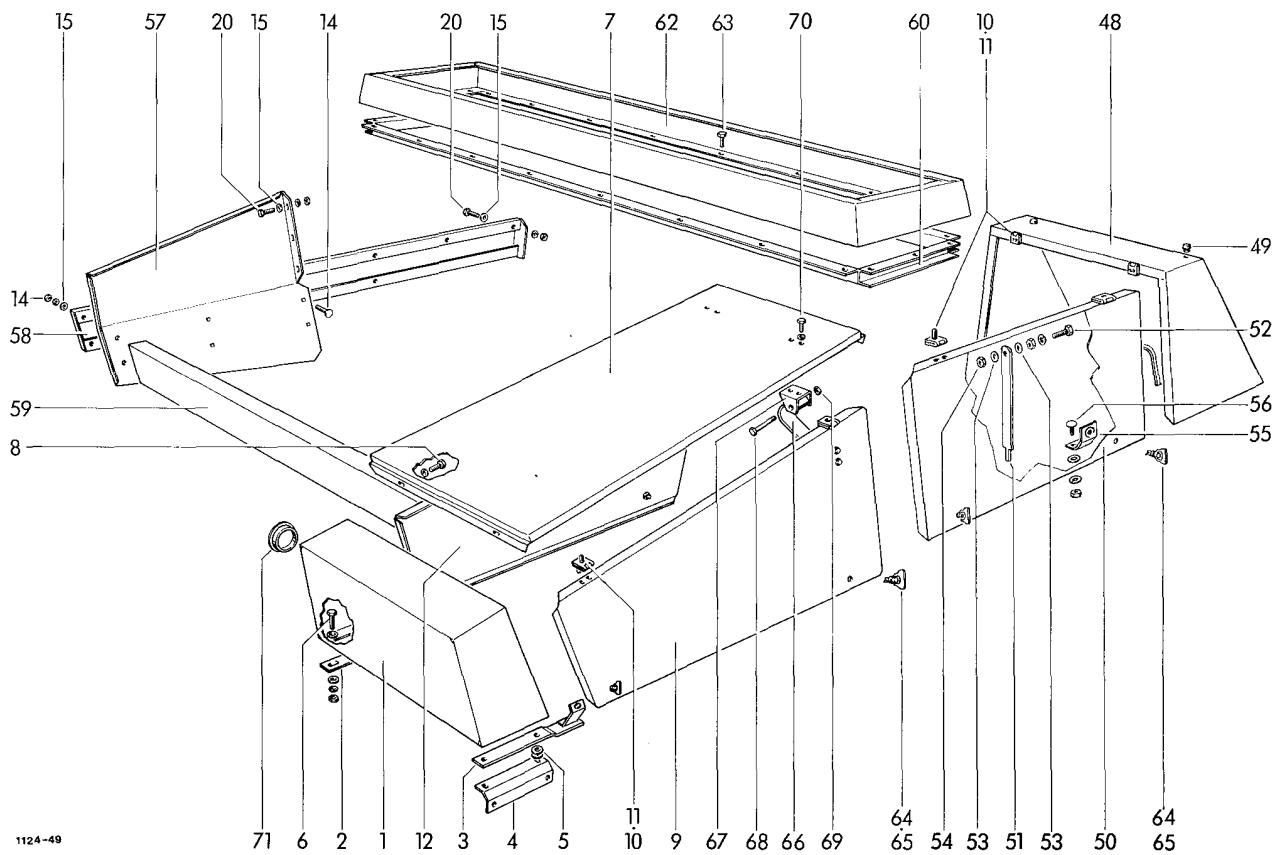

SCHUTZVORRICHTUNGEN

1	1124.51.01.01	Kasten	1	18	0938.20.31,00	Haubenhalter	3
2	1124.51.01.06	Beilage	1	19*	0936.73.50,00	PVC-Stahlseil	
3	1124.51.01.08	Klappenhalter	1			mit Schlaufen	zu Nr.16+17 1
4	1124.51.01.12	Befestigungswinkel	1	20	0901.20.66,00	6kt-Schraube	9
5	0325.21.00.00	Scheibe	2		0907.10.08,00	6kt-Mutter	9
6	0901.20.70,00	6kt-Schraube	4		0911.10.08,00	Federring	9
	0907.10.08,00	6kt-Mutter	4	21	1124.51.03.01	Kurbelschutzblech	1
	0910.15.09,00	Scheibe	8	22	0901.20.66,00	6kt-Schraube	4
	0911.10.08,00	Federring	4		0907.10.08,00	6kt-Mutter	4
7	1124.51.01.21	Dachblech	1		0910.15.09,00	Scheibe	4
8	0901.20.66,00	6kt-Schraube	4		0911.10.08,00	Federring	4
	0907.10.08,00	6kt-Mutter	4	24	1124.51.04.01	Seitenteil	1
	0910.15.09,00	Scheibe	8	25	0901.20.64,00	6kt-Schraube	16
	0911.10.08,00	Federring	4		0911.10.08,00	Federring	16
9-11	1124.51.01.30	Kurbelschutzklappe kpl.	1	26	1124.51.04.06	Seitenteil	1
9	1124.51.01.31	Kurbelschutzklappe	1	27	0901.20.64,00	6kt-Schraube	1
10-12	1124.51.01.38	Kurbelschutzklappe kpl.	1		0907.10.08,00	6kt-Mutter	1
10	0938.31.54,00	Scharnier	8		0910.15.09,00	Scheibe	1
11	0902.50.42,00	Senkschraube	24		0911.10.08,00	Federring	1
	0907.10.06,00	6kt-Mutter	24	28	0901.20.68,00	6kt-Schraube	9
	0910.40.06,00	Scheibe	24		0907.10.08,00	6kt-Mutter	9
	0911.10.06,00	Federring	24		0910.15.09,00	Scheibe	18
12	1124.51.01.39	Kurbelschutzklappe	1		0911.10.08,00	Federring	9
13	1124.51.01.46	Befestigungsblech	1	29	0324.52.00,00	Auge	9
14	0903.10.41,00	Flachrundschrabe	14	30	1124.51.04.15	Halter	1
	0907.10.08,00	6kt-Mutter	14	31	0901.20.66,00	6kt-Schraube	2
	0911.10.08,00	Federring	14		0907.10.08,00	6kt-Mutter	2
15	0910.80.18,00	Scheibe	43		0910.15.09,00	Scheibe	2
16	1124.51.02.01	Schutztrichter	1		0911.10.08,00	Federring	2
17	1124.51.02.06	Schutztopf	1				

Fortsetzung K 11

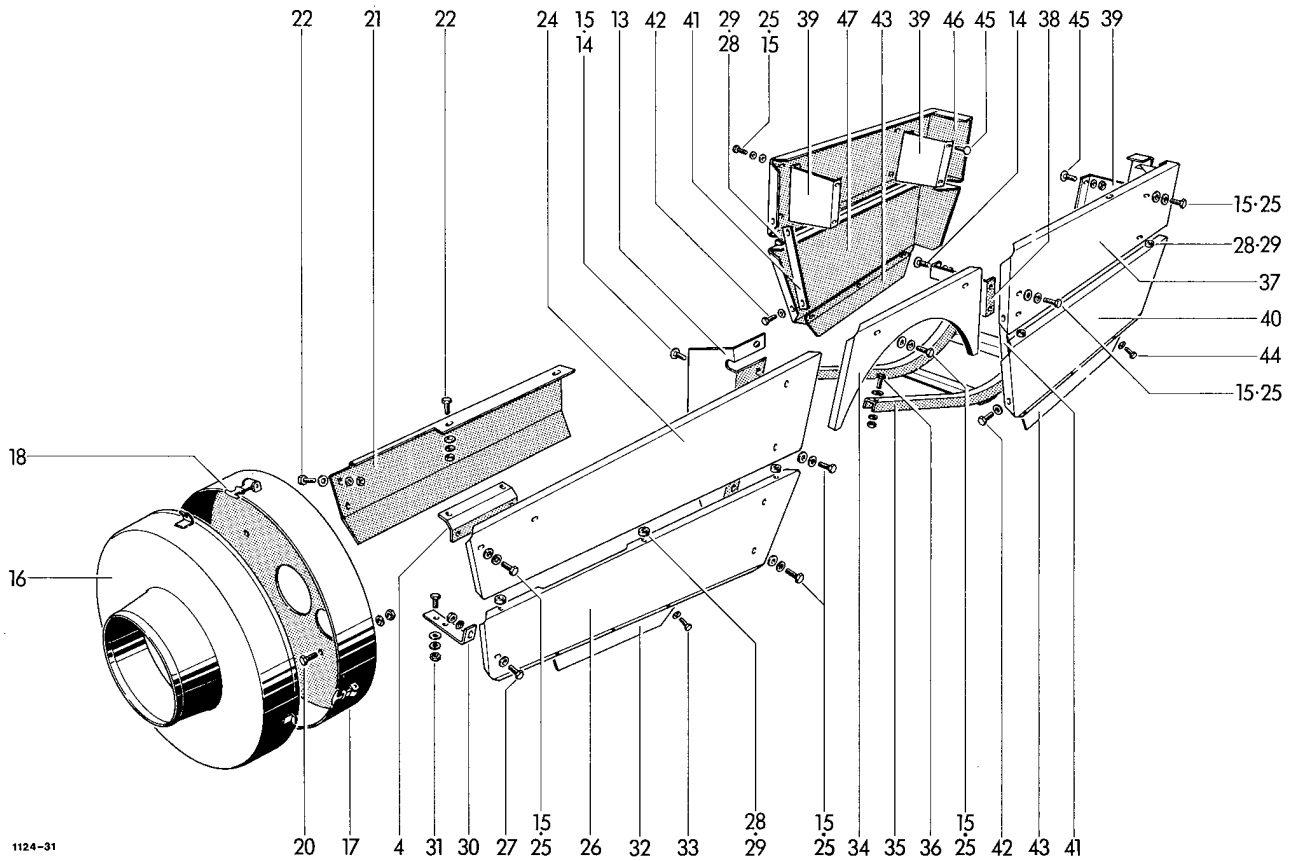

1124-31

32	1124,51,04,21	Seitenblech	1	53	0911,30,10,00	Federscheibe	2
33	0901,20,45,00	6kt-Schraube	3	54	0907,56,10,00	6kt-Mutter	1
	0907,10,06,00	6kt-Mutter	3	55	1123,51,11,20	Halter	2
	0910,15,06,00	Scheibe	3	56	0903,10,15,00	Flachrundschrabe	4
	0911,10,06,00	Federring	3		0910,40,06,00	Scheibe	4
34	1124,51,05,01	Mittelblech	1		0911,10,06,00	Federring	4
35	1124,51,07,01	Nadelschutzbügel	1		0907,10,06,00	6kt-Mutter	4
36	0901,21,10,00	6kt-Schraube	4	57	1124,51,13,01	Seitenblech	1
	0907,10,10,00	6kt-Mutter	4	58	1124,51,13,17	Blende	1
	0910,15,11,00	Scheibe	4	59	1124,51,14,01	Frontschutz	1
	0911,10,10,00	Federring	4	60	1124,51,19,01	Rahmen	1
37	1124,51,08,01	Schwingschutz	1	61*	0901,20,64,00	6kt-Schraube	zu Nr,60 6
38	1124,51,08,09	Halter	1		0907,10,08,00	6kt-Mutter	6
39	1124,51,08,18	Halter	3		0911,10,08,00	Federring	6
40	1124,51,08,22	Schwingschutz	1		0910,80,18,00	Scheibe	6
41	1124,51,08,29	Strebe	2	62	1124,51,19,11	Blende	1
42	0901,20,64,00	6kt-Schraube	4	63	0901,20,45,00	6kt-Schraube	20
	0907,10,08,00	6kt-Mutter	4		0907,10,06,00	6kt-Mutter	20
	0910,15,09,00	Scheibe	8		0910,40,06,00	Scheibe	20
	0911,10,08,00	Federring	4		0911,10,06,00	Federring	20
43	1124,51,08,35	Schutzblech	2	64	0919,48,94,00	Flügelverschluß	6
44	0901,20,45,00	6kt-Schraube	6	65	0919,48,92,00	Haltescheibe	6
	0907,10,06,00	6kt-Mutter	6	66	0940,61,40,00	Feder	2
	0910,15,06,00	Scheibe	12	67	1124,51,18,02	Federhalter	4
	0911,10,06,00	Federring	6	68	0901,10,24,00	6kt-Schraube	4
45	0903,10,70,00	Flachrundschrabe	4	69	0907,80,06,00	6kt-Mutter	4
	0907,10,10,00	6kt-Mutter	4	70	0901,20,45,00	6kt-Schraube	8
	0911,10,10,00	Federring	4		0907,10,06,00	6kt-Mutter	8
46	1124,51,09,01	Schwingschutz	1		0910,40,06,00	Scheibe	16
47	1124,51,09,14	Schwingschutz	1		0911,10,06,00	Federring	8
48	1123,51,10,01	Binderhaube	1	71	0938,90,40,00	Stopfen	1
49	0938,98,59,00	Nutpuffer	4	72-74*	1122,51,97,01	o Verlängerungsset, kpl.	1
50	1123,51,11,01	Seitenklappe	1	72*	1122,51,97,03	Verlängerung	1
51	1123,51,11,12	Stütze	1	73*	0954,69,92,00	Schlauchbinder	1
52	0901,21,11,00	6kt-Schraube	1	74*	0954,69,93,00	Schlauchband	1
	0911,10,10,00	Federring	1				
	0907,10,10,00	6kt-Mutter	1				

o für Weitwinkel-Gelenkwelle, zweiseitig

siehe auch K 10



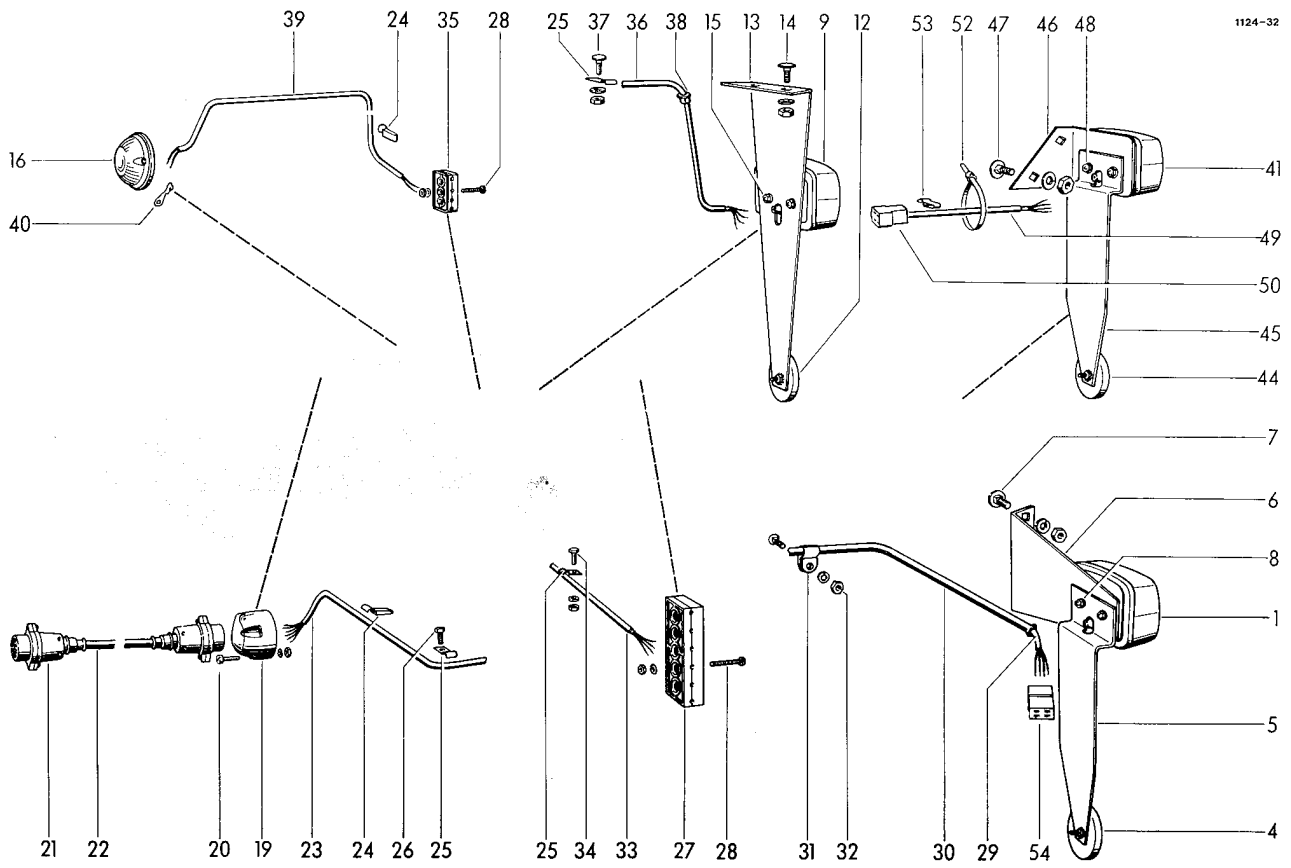

BELEUCHTUNG

1	0974.10.01.00	JOKON-Leuchte	1	17*	0974.20.26.00	Glühlampe	zu Nr.16	1	
2*	0974.20.38.00	Glühlampe	zu Nr.1	2	18*	0902.24.47.00	Zylinderschraube	zu Nr.16	1
3*	0974.20.07.00	Glühlampe	zu Nr.1	1		0907.10.05.00	6kt-Mutter		1
4	0974.42.01.00	JOKON-Rückstrahler		1		0910.15.05.00	Scheibe		1
5	1121.63.01.07	Winkel		1		0911.10.05.00	Federring		1
6	1121.63.01.08	Winkel		1	19	0972.46.01.00	Steckdose		1
7	0903.10.70.00	Flachrundschraube		2	20	0902.24.52.00	Zylinderschraube		3
	0907.10.10.00	6kt-Mutter		2		0907.10.05.00	6kt-Mutter		3
	0911.10.10.00	Federring		2		0911.10.05.00	Federring		3
8	0902.24.45.00	Zylinderschraube		2	21+22	0972.16.86.00	Verbindungskabel kpl.		1
	0907.10.05.00	6kt-Mutter		2	21	0972.46.02.00	Stecker		2
	0911.10.05.00	Federring		2	22	0972.16.36.00	Kunststoffkabel		1
9	0974.10.02.00	JOKON-Leuchte		1	23	0972.16.31.00	Kunststoffkabel		1
10*	0974.20.38.00	Glühlampe	zu Nr.9	2	24	0972.62.11.00	Chassis-Kabelklemme		3
11*	0974.20.07.00	Glühlampe	zu Nr.9	1	25	0938.50.08.00	Schelle		12
12	0974.42.01.00	JOKON-Rückstrahler		12	26	0905.19.11.00	Swageformschraube		4
13	1121.63.02.07	Halter		1	27	0972.51.36.00	Leitungsverbinder		1
14	0903.10.40.00	Flachrundschraube	} entfällt bei Garn	2	28	0902.24.31.00	Zylinderschraube		4
	0907.10.08.00	6kt-Mutter		2		0907.10.04.00	6kt-Mutter		4
	0911.10.08.00	Federring		2	29	0911.10.04.00	Federring		4
15	0902.24.43.00	Zylinderschraube		2	30	0972.14.47.00	Kunststoffkabel		1
16	0974.10.40.00	JOKON-Leuchte		1	31	1124.63.07.22	Rohr		1
						0938.50.12.00	Schelle		2

Fortsetzung K 21

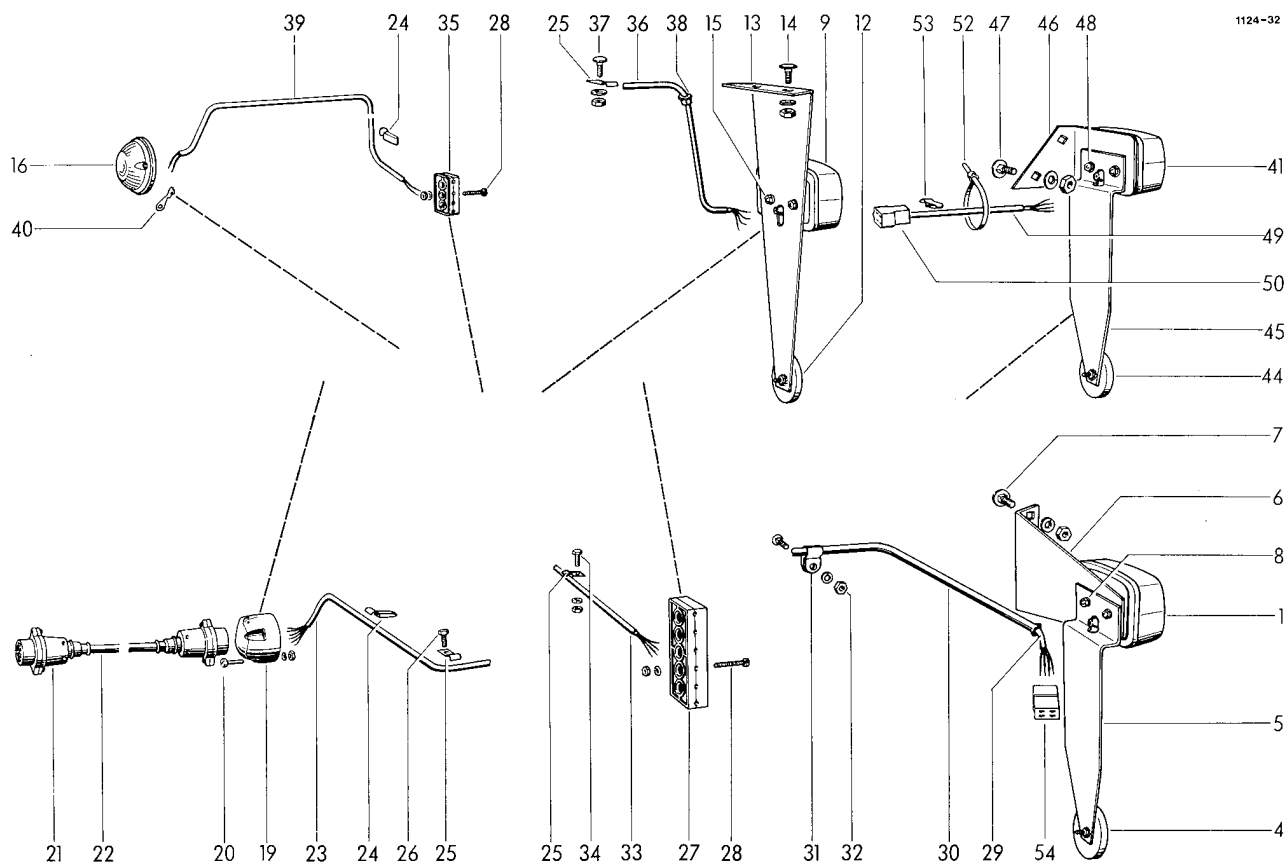

32	0903.10.42.00	Flachrundschraube	2	43*	0974.20.07.00	Glühlampe	zu Nr,41	1
	0907.10.08.00	6kt-Mutter	2	44	0974.42.01.00	JOKON-Rückstrahler		1
	0911.10.08.00	Federring	2	45	1121.63.01.07	Winkel		1
33	0972.14.60.00	Kunststoffkabel	1	46	1121.63.08.08	Halter		1
34	0901.20.64.00	6kt-Schraube	5	47	0903.10.40.00	Flachrundschraube		2
	0907.10.08.00	6kt-Mutter	5		0907.10.08.00	6kt-Mutter		2
	0911.10.08.00	Federring	5		0911.10.08.00	Federring		2
35	0972.51.04.00	Leitungsverbinder	1	48	0902.24.45.00	Zylinderschraube		2
36	0972.14.33.00	Kunststoffkabel	1		0907.10.05.00	6kt-Mutter		2
37	0903.10.90.00	Flachrundschraube	2		0911.10.05.00	Federring		2
	0907.10.08.00	6kt-Mutter	2	49	0972.14.33.00	Kunststoffkabel		1
	0911.10.08.00	Federring	2	50	0972.38.50.00	Flachsteckergehäuse		1
38	0972.60.01.00	Heyco-Schnapp- durchführung	1	51*	0972.38.14.00	Flachstecker	zu Nr,50	4
39	0972.12.37.00	Kunststoffkabel	1	52	0972.64.02.00	Panduit-Kabelbinder		3
40	0972.31.04.00	Kabelschuh	1	53	0972.62.11.00	Chassis-Kabelklemme		3
41	0974.10.01.00	JOKON-Leuchte	1	54	0972.38.49.00	Steckhülsegehäuse		1
42*	0974.20.38.00	Glühlampe	zu Nr,41	55*	0972.38.15.00	Steckhülse	zu Nr,54	4
			2	56*	0974.46.01.00	Seitenstrahler		4

siehe auch K 20

Teilnummer	Seite Nr.	Teilnummer	Seite Nr.	Teilnummer	Seite Nr.	Teilnummer	Seite Nr.
0307.83.00.00	C 10 2	0714.79.00.00	D 31 57	0901.11.45.00	C 20 18	0901.20.66.00	K 10 8
0307.88.00.00	D 30 24	0714.92.00.00	F 11 43	0901.11.47.00	C 20 19	0901.20.66.00	K 10 20
0307.89.00.00	D 30 12	0714.93.00.00	F 10 9	0901.11.49.00	B 25 11	0901.20.66.00	K 10 2
0307.94.00.00	E 10 9	0714.99.00.00	D 40 22	0901.11.49.00	A 10 12	0901.20.66.00	K 10 31
0307.95.00.00	E 10 10	0719.11.00.00	D 20 14	0901.11.60.00	D 31 34	0901.20.68.00	B 40 29
0307.98.00.00	D 30 2	0719.32.00.00	D 31 45	0901.11.80.00	F 11 51	0901.20.68.00	F 11 70
0307.99.00.00	D 30 21	0719.37.00.00	C 10 1	0901.12.43.00	D 31 52	0901.20.68.00	B 10 23
0323.24.00.00	H 50 9	0719.40.00.00	F 11 1	0901.12.43.00	D 31 59	0901.20.68.00	B 10 28
0324.26.00.00	B 20 15	0719.60.00.00	D 31 31	0901.12.47.00	D 17 6	0901.20.68.00	B 10 34
0324.26.00.00	B 25 23	0719.61.00.00	D 30 1	0901.12.47.00	D 31 44	0901.20.68.00	H 60 7
0324.52.00.00	K 10 29	0719.62.00.00	D 31 33	0901.12.50.00	A 10 25	0901.20.68.00	K 10 28
0324.79.00.00	B 20 15	0720.01.00.00	G 10 4	0901.12.51.00	B 25 25	0901.20.70.00	K 10 6
0324.79.00.00	B 25 23	0726.10.00.00	G 10 30	0901.12.52.00	B 20 18	0901.20.74.00	B 10 18
0324.79.00.00	G 20 20	0727.18.00.00	H 50 18	0901.12.56.00	D 31 41	0901.21.06.00	B 10 12
0324.81.00.00	H 60 8	0728.02.00.00	G 20 17	0901.20.45.00	B 41 64	0901.21.06.00	B 10 14
0324.91.00.00	G 10 11	0730.13.00.00	B 11 20	0901.20.45.00	D 40 16	0901.21.06.00	B 41 47
0325.20.00.00	B 20 14	0730.21.00.00	D 31 43	0901.20.45.00	G 10 40	0901.21.06.00	B 41 53
0325.20.00.00	B 25 22	0736.68.00.00	C 10 27	0901.20.45.00	H 10 29	0901.21.06.00	B 52 12
0325.21.00.00	K 10 5	0736.77.00.00	C 10 19	0901.20.45.00	H 30 20	0901.21.06.00	H 20 8
0325.27.00.00	D 30 14	0736.78.00.00	C 10 14	0901.20.45.00	K 11 33	0901.21.06.00	H 40 44
0325.56.00.00	C 10 24	0736.79.00.00	C 10 15	0901.20.45.00	K 11 44	0901.21.08.00	B 52 14
0325.90.00.00	D 20 24	0736.86.00.00	B 10 19	0901.20.45.00	K 11 63	0901.21.08.00	C 20 25
0326.02.00.00	H 60 2	0736.87.00.00	B 10 30	0901.20.45.00	K 11 70	0901.21.08.00	A 10 27
0327.88.00.00	D 20 15	0736.89.00.00	D 20 5	0901.20.45.00	C 40 15	0901.21.08.00	G 30 9
0328.15.00.00	D 40 11	0753.09.00.00	B 25 24	0901.20.47.00	C 20 28	0901.21.08.00	H 10 11
0328.20.00.00	C 10 12	0753.09.00.00	B 20 16	0901.20.47.00	G 10 42	0901.21.08.00	A 10 29
0328.20.00.00	C 30 21	0753.10.00.00	B 25 24	0901.20.47.00	H 30 14	0901.21.10.00	G 30 16
0328.22.00.00	D 31 49	0753.10.00.00	B 20 16	0901.20.64.00	C 20 14	0901.21.10.00	K 11 36
0328.35.00.00	B 10 22	0762.23.00.00	H 50 15	0901.20.64.00	K 10 25	0901.21.10.00	C 30 19
0328.36.00.00	B 10 33	0762.75.00.00	H 50 2	0901.20.64.00	K 10 27	0901.21.10.00	D 31 32
0328.39.00.00	B 10 32	0762.78.00.00	G 20 2	0901.20.64.00	K 11 42	0901.21.10.00	B 41 35
0328.39.00.00	B 10 21	0762.79.00.00	G 20 4	0901.20.64.00	K 11 61	0901.21.11.00	C 10 34
0328.41.00.00	D 30 4	0762.82.00.00	G 10 27	0901.20.64.00	K 21 34	0901.21.11.00	C 10 36
0328.46.00.00	F 10 28	0762.83.00.00	H 50 17	0901.20.66.00	B 40 2	0901.21.11.00	K 11 52
0328.72.00.00	G 30 14	0764.04.00.00	H 40 25	0901.20.66.00	B 40 6	0901.21.11.00	D 31 61
0336.42.00.00	D 31 56	0764.04.00.00	H 40 31	0901.20.66.00	B 40 10	0901.21.12.00	G 30 17
0336.43.00.00	D 31 58	0764.17.00.00	H 40 2	0901.20.66.00	B 40 15	0901.21.12.00	H 60 4
0336.52.00.00	D 30 10	0764.19.00.00	H 40 33	0901.20.66.00	B 40 17	0901.21.12.00	B 41 66
0338.30.00.00	C 30 9	0765.28.00.00	C 30 17	0901.20.66.00	B 40 20	0901.21.13.00	H 60 9
0338.85.00.00	C 30 11	0765.29.00.00	H 40 1	0901.20.66.00	B 40 23	0901.21.45.00	B 20 13
0338.90.00.00	F 11 64	0901.10.16.00	H 40 47	0901.20.66.00	B 40 25	0901.21.45.00	B 25 20
0339.37.00.00	B 10 14	0901.10.24.00	K 11 68	0901.20.66.00	B 41 37	0901.21.45.00	C 20 5
0352.14.00.00	D 30 20	0901.10.26.00	B 41 63	0901.20.66.00	B 41 43	0901.21.47.00	E 10 31
0361.08.00.00	H 30 4	0901.10.64.00	D 20 23	0901.20.66.00	B 41 48	0901.21.49.00	D 40 30
0362.09.00.00	G 10 12	0901.10.66.00	B 10 39	0901.20.66.00	B 41 59	0901.21.50.00	C 10 13
0363.05.00.00	H 10 15	0901.10.74.00	F 10 22	0901.20.66.00	B 41 67	0901.21.50.00	C 30 22
0364.18.00.00	H 40 30	0901.10.79.00	F 11 65	0901.20.66.00	B 45 4	0901.21.50.00	F 10 30
0364.32.00.00	H 40 17	0901.10.03.00	C 10 37	0901.20.66.00	B 45 7	0901.21.50.00	H 50 21
0702.32.00.00	D 20 1	0901.11.05.00	B 52 4	0901.20.66.00	C 20 13	0901.21.51.00	B 51 3
0707.16.00.00	C 10 7	0901.11.05.00	C 30 13	0901.20.66.00	C 20 36	0901.21.53.00	B 10 17
0710.62.00.00	E 10 14	0901.11.05.00	F 10 2	0901.20.66.00	D 40 7	0901.22.51.00	D 31 40
0712.20.00.00	E 10 15	0901.11.08.00	H 40 43	0901.20.66.00	F 10 7	0901.22.52.00	B 51 6
0712.26.00.00	B 25 8	0901.11.17.00	F 10 37	0901.20.66.00	G 30 6	0901.22.52.00	D 20 21

Teilnummer	Seite Nr.	Teilnummer	Seite Nr.	Teilnummer	Seite Nr.	Teilnummer	Seite Nr.
0901.47.49.00	D 30 22	0903.10.42.00	B 41 34	0907.10.06.00	K 11 63	0907.10.08.00	K 10 28
0901.70.21.00	H 40 20	0903.10.42.00	B 45 2	0907.10.06.00	K 11 70	0907.10.08.00	K 10 31
0901.70.41.00	E 10 29	0903.10.42.00	C 20 37	0907.10.06.00	C 40 15	0907.10.08.00	K 11 42
0901.80.46.00	C 30 4	0903.10.42.00	K 21 32	0907.10.08.00	B 10 18	0907.10.08.00	K 1 61
0901.80.65.00	E 10 28	0903.10.70.00	B 52 6	0907.10.08.00	B 25 32	0907.10.08.00	K 20 14
0901.80.67.00	B 10 8	0903.10.70.00	K 11 45	0907.10.08.00	B 30 5	0907.10.08.00	K 21 32
0901.80.70.00	B 10 7	0903.10.70.00	K 20 7	0907.10.08.00	B 30 6	0907.10.08.00	K 21 34
0901.80.72.00	E 10 26	0903.10.71.00	B 10 15	0907.10.08.00	B 40 2	0907.10.08.00	K 21 37
0901.80.89.00	B 10 12	0903.10.71.00	B 30 9	0907.10.08.00	B 40 4	0907.10.08.00	K 21 47
0901.90.52.00	H 40 37	0903.10.71.00	B 40 30	0907.10.08.00	B 40 6	0907.10.08.00	B 10 28
0901.98.10.00	G 20 14	0903.10.71.00	B 52 7	0907.10.08.00	B 40 9	0907.10.09.00	H 10 23
0902.10.63.00	C 10 33	0903.10.71.00	B 52 17	0907.10.08.00	B 40 10	0907.10.10.00	A 10 27
0902.11.03.00	D 31 50	0903.10.71.00	C 30 24	0907.10.08.00	B 40 15	0907.10.10.00	B 30 9
0901.16.24.00	G 20 27	0903.10.71.00	G 10 16	0907.10.08.00	B 40 17	0907.10.10.00	B 40 12
0902.16.26.00	E 10 22	0903.10.71.00	G 10 17	0907.10.08.00	B 40 20	0907.10.10.00	B 40 14
0902.20.44.00	D 30 25	0903.10.71.00	H 20 11	0907.10.08.00	B 40 23	0907.10.10.00	B 40 30
0902.24.24.00	G 10 39	0903.10.73.00	A 10 30	0907.10.08.00	B 40 25	0907.10.10.00	B 41 35
0902.24.31.00	K 20 28	0903.10.73.00	B 11 7	0907.10.08.00	B 40 28	0907.10.10.00	B 41 47
0902.24.43.00	K 20 15	0903.10.90.00	K 21 37	0907.10.08.00	B 40 29	0907.10.10.00	B 41 43
0902.24.45.00	B 45 20	0903.11.02.00	H 50 22	0907.10.08.00	B 41 34	0907.10.10.00	B 41 66
0902.24.45.00	K 230 8	0903.11.04.00	B 51 2	0907.10.08.00	B 41 37	0907.10.10.00	B 52 6
0902.24.45.00	K 21 48	0903.80.11.00	D 31 36	0907.10.08.00	B 41 43	0907.10.10.00	B 52 7
0902.24.74.00	K 20 18	0903.86.01.00	D 31 38	0907.10.08.00	B 41 48	0907.10.10.00	B 52 12
0902.24.52.00	K 20 20	0904.20.45.00	H 40 13	0907.10.08.00	B 41 59	0907.10.10.00	B 52 14
0902.24.60.00	H 40 29	0904.28.28.00	H 10 19	0907.10.08.00	B 41 60	0907.10.10.00	B 52 17
0902.30.63.00	H 30 2	0904.60.46.00	D 40 20	0907.10.08.00	B 41 67	0907.10.10.00	C 10 36
0902.40.20.00	H 10 18	0904.60.56.00	D 40 28	0907.10.08.00	B 45 2	0907.10.10.00	C 30 13
0902.40.22.00	H 10 16	0904.60.70.00	B 10 13	0907.10.08.00	B 45 3	0907.10.10.00	C 30 24
0902.40.22.00	H 10 25	0904.70.50.00	G 10 25	0907.10.08.00	B 45 4	0907.10.10.00	D 31 62
0902.50.42.00	B 41 40	0905.19.11.00	C 20 4	0907.10.08.00	B 45 6	0907.10.10.00	F 10 2
0902.50.42.00	B 45 15	0905.19.11.00	C 20 7	0907.10.08.00	B 45 7	0907.10.10.00	F 10 37
0902.50.42.00	K 10 11	0905.19.11.00	K 20 26	0907.10.08.00	B 45 10	0907.10.10.00	G 10 13
0902.60.63.00	B 10 5	0905.19.11.00	C 40 16	0907.10.08.00	B 45 12	0907.10.10.00	G 10 16
0902.60.63.00	D 40 5	0907.10.04.00	K 20 28	0907.10.08.00	C 20 12	0907.10.10.00	G 10 17
0903.10.15.00	H 30 6	0907.10.05.00	B 45 20	0907.10.08.00	C 20 31	0907.10.10.00	A 10 29
0903.10.15.00	K 11 56	0907.10.05.00	H40 47	0907.10.08.00	F 10 6	0907.10.10.00	A 10 30
0903.10.40.00	K 20 14	0907.10.05.00	K 20 8	0907.10.08.00	F 10 7	0907.10.10.00	B 10 15
0903.10.40.00	K 21 47	0907.10.05.00	K 20 18	0907.10.08.00	F 10 22	0907.10.10.00	G 30 16
0903.10.41.00	B 30 6	0907.10.05.00	K 20 20	0907.10.08.00	F 11 65	0907.10.10.00	G 30 17
0903.10.41.00	B 40 4	0907.10.05.00	K 21 48	0907.10.08.00	B 10 29	0907.10.10.00	H 20 11
0903.10.41.00	B 40 9	0907.10.06.00	B 41 40	0907.10.08.00	G 30 6	0907.10.10.00	H 50 22
0903.10.41.00	B 45 3	0907.10.06.00	B 41 64	0907.10.08.00	H 10 4	0907.10.10.00	K 11 36
0903.10.41.00	B 45 6	0907.10.06.00	B 45 15	0907.10.08.00	H 10 18	0907.10.10.00	K 11 45
0903.10.41.00	B 45 10	0907.10.06.00	G 10 40	0907.10.08.00	H 10 21	0907.10.10.00	K 11 52
0903.10.41.00	B 45 12	0907.10.06.00	G 10 42	0907.10.08.00	H 10 22	0907.10.10.00	K 20 7
0903.10.41.00	C 20 12	0907.10.06.00	H 30 2	0907.10.08.00	H 10 25	0907.10.10.00	C 30 19
0903.10.41.00	C 20 31	0907.10.06.00	H 30 6	0907.10.08.00	H 30 10	0907.10.12.00	B 10 5
0903.10.41.00	F 10 6	0907.10.06.00	H 30 14	0907.10.08.00	K 10 6	0907.10.12.00	B 14 17
0903.10.41.00	H 30 10	0907.10.06.00	H 30 20	0907.10.08.00	K 10 8	0907.10.12.00	C 20 18
0903.10.41.00	K 10 14	0907.10.06.00	K 10 11	0907.10.08.00	K 10 14	0907.10.12.00	C 20 19
0903.10.41.00	B 41 60	0907.10.06.00	K 11 33	0907.10.08.00	K 10 20	0907.10.12.00	D 40 5
0903.10.42.00	B 30 5	0907.10.06.00	K 11 44	0907.10.08.00	K 10 22	0907.10.12.00	H 50 21
0903.10.42.00	B 40 28	0907.10.06.00	K 11 56	0907.10.08.00	K 10 27	0907.10.14.00	G 30 13

Teilnummer	Seite Nr.	Teilnummer	Seite Nr.	Teilnummer	Seite Nr.	Teilnummer	Seite Nr.
0907.10.14.00	G 30 13	0910.15.05.00	K 20 18	0910.40.06.00	K 11 56	0910.80.18.00	F 10 8
0907.10.16.00	B 20 18	0910.15.06.00	G 10 42	0910.40.06.00	K 11 63	0910.80.18.00	K 10 15
0907.10.16.00	B 25 25	0910.15.06.00	H 30 20	0910.40.06.00	K 11 70	0910.80.18.00	K 11 61
0907.10.16.00	B 51 6	0910.15.06.00	K 11 33	0910.40.09.00	B 25 32	0910.80.24.00	B 10 16
0907.10.16.00	D 20 13	0910.15.06.00	K 11 44	0910.60.06.00	H 10 29	0910.80.24.00	B 40 30
0907.10.16.00	D 31 44	0910.15.06.00	B 10 28	0910.60.10.00	B 11 8	0910.80.24.00	B 41 35
0907.10.16.00	H 50 11	0910.15.09.00	B 10 29	0910.60.10.00	B 52 15	0910.80.40.00	B 41 49a
0907.10.20.00	G 20 16	0910.15.09.00	B 40 4	0910.64.06.00	H 30 6	0910.80.40.00	B 41 16a
0907.11.13.00	F 11 51	0910.15.09.00	B 40 9	0910.71.63.00	D 30 15	0910.80.45.00	D 40 13
0907.22.04.00	G 10 39	0910.15.09.00	B 41 45	0910.72.05.00	G 20 6	0910.80.53.00	G 30 12
0907.22.10.00	C 10 36	0910.15.09.00	H 10 3	0910.72.51.00	C 10 10	0910.80.73.00	B 11 9
0907.22.10.00	D 31 63	0910.15.09.00	H 10 16	0910.72.79.00	C 30 15	0910.80.86.00	F 10 25
0907.56.10.00	K 11 54	0910.15.09.00	K 10 6	0910.73.10.00	E 10 13	0910.80.86.00	F 11 57
0907.56.16.00	D 17 7	0910.15.09.00	K 10 8	0910.73.12.00	E 10 12	0910.80.86.00	F 11 72
0907.60.08.00	B 10 39	0910.15.09.00	K 10 22	0910.73.14.00	E 10 12	0910.81.14.00	C 20 23
0907.60.08.00	D 40 21	0910.15.09.00	K 10 27	0910.73.70.00	E 10 5	0910.89.11.00	D 31 64
0907.60.10.00	H 40 16	0910.15.11.00	K 10 28	0910.73.70.00	E 10 19	0910.89.12.00	H 40 19
0907.60.10.00	D 40 29	0910.15.11.00	K 10 31	0910.73.72.00	E 10 6	0910.89.93.00	C 10 18
0907.80.06.00	B 41 63	0910.15.11.00	K 11 42	0910.73.72.00	E 10 19	0910.90.12.00	H 40 21
0907.80.06.00	K 11 69	0910.15.11.00	A 10 27	0910.74.15.00	E 10 7	0911.10.04.00	K 20 28
0907.80.08.00	F 11 71	0910.15.11.00	A 10 29	0910.74.16.00	C 10 4	0911.10.05.00	B 45 20
0907.80.08.00	H 10 17	0910.15.11.00	A 10 30	0910.74.16.00	E 10 7	0911.10.05.00	H 40 47
0907.80.10.00	B 11 10	0910.15.11.00	B 30 9	0910.74.17.00	E 10 7	0911.10.05.00	K 20 18
0907.80.10.00	B 52 5	0910.15.11.00	B 41 47	0910.74.70.00	D 30 18	0911.10.05.00	K 20 20
0907.80.10.00	C 10 35	0910.15.11.00	B 41 53	0910.74.72.00	D 30 18	0911.10.05.00	K 21 48
0907.80.10.00	G 20 28	0910.15.11.00	B 41 66	0910.74.73.00	D 30 18	0911.10.06.00	B 41 40
0907.80.10.00	H 40 38	0910.15.11.00	C 30 13	0910.74.74.00	D 30 18	0911.10.06.00	B 41 64
0907.80.10.00	H 60 5	0910.15.11.00	G 10 16	0910.75.75.00	D 30 27	0911.10.06.00	B 45 15
0907.80.12.00	A 10 13	0910.15.11.00	G 30 16	0910.75.77.00	D 30 27	0911.10.06.00	C 20 28
0907.80.12.00	B 25 12	0910.15.11.00	G 30 17	0910.75.78.00	D 30 27	0911.10.06.00	D 40 15
0907.80.12.00	B 51 4	0910.15.11.00	H 20 11	0910.75.79.00	D 30 27	0911.10.06.00	G 10 40
0907.80.12.00	D 40 14	0910.15.11.00	H 60 6	0910.80.18.00	B 30 7	0911.10.06.00	G 10 42
0907.80.12.00	F 10 31	0910.15.11.00	K 11 36	0910.80.18.00	B 40 2	0911.10.06.00	H 10 29
0907.80.16.00	D 31 42	0910.15.22.00	H 10 5	0910.80.18.00	B 40 6	0911.10.06.00	H 30 2
0907.80.16.00	A 10 26	0910.15.26.00	B 20 15	0910.80.18.00	B 40 18	0911.10.06.00	H 30 6
0907.81.08.00	C 30 5	0910.15.26.00	B 21 4	0910.80.18.00	B 40 20	0911.10.06.00	H 30 14
0907.81.10.00	E 10 27	0910.15.26.00	B 25 23	0910.80.18.00	B 40 23	0911.10.06.00	K 10 11
0907.81.12.00	E 10 30	0910.15.26.00	C 20 22	0910.80.18.00	B 40 25	0911.10.06.00	K 11 33
0908.20.18.00	A 10 7	0910.15.26.00	H 20 9	0910.80.18.00	B 40 28	0911.10.06.00	K 11 44
0908.20.18.00	A 10 20	0910.25.17.00	B 10 25	0910.80.18.00	B 40 29	0911.10.06.00	K 11 56
0908.31.06.00	H 30 18	0910.25.17.00	G 10 32	0910.80.18.00	B 41 34	0911.10.06.00	K 11 63
0908.64.55.00	D 30 6	0910.25.17.00	C 40 12	0910.80.18.00	B 41 37	0911.10.06.00	K 11 70
0908.88.03.00	A 10 24	0910.25.31.00	B 20 4	0910.80.18.00	B 41 44	0911.10.06.00	C 40 15
0910.10.04.00	G 10 39	0910.25.31.00	B 25 3	0910.80.18.00	B 41 48	0911.10.06.00	B 10 23
0910.10.06.00	H 30 14	0910.30.17.00	H 40 39	0910.80.18.00	B 41 59	0911.10.08.00	B 10 34
0910.10.13.00	B 25 11	0910.40.05.00	B 45 20	0910.80.18.00	B 41 60	0911.10.08.00	B 10 18
0910.10.13.00	B 51 2	0910.40.06.00	B 41 40	0910.80.18.00	B 41 67	0911.10.08.00	B 25 32
0910.10.13.00	B 51 3	0910.40.06.00	B 41 64	0910.80.18.00	B 45 2	0911.10.08.00	B 30 5
0910.10.13.00	B 52 17	0910.40.06.00	B 45 15	0910.80.18.00	B 45 3	0911.10.08.00	B 30 6
0910.10.13.00	C 20 5	0910.40.06.00	D 40 15	0910.80.18.00	B 45 4	0911.10.08.00	B 40 2
0910.10.21.00	B 11 22	0910.40.06.00	H 30 19	0910.80.18.00	B 45 8	0911.10.08.00	B 40 4
0910.10.21.00	D 20 7	0910.40.06.00	K 10 11	0910.80.18.00	B 45 10	0911.10.08.00	B 40 6
0910.10..21.00	G 10 14	0910.40.06.00	K 10 11	0910.80.18.00	B 45 12	0911.10.08.00	B 40 9

Teilnummer	Seite Nr.	Teilnummer	Seite Nr.	Teilnummer	Seite Nr.	Teilnummer	Seite Nr.
0911.10.08.00	B 40 10	0911.10.08.00	K 20 14	0911.10.12.00	D 31 65	0915.50.47.00	H 40 24
0911.10.08.00	B 40 15	0911.10.08.00	K 21 32	0911.10.12.00	D 40 5	0915.50.57.00	H 40 12
0911.10.08.00	B 40 17	0911.10.08.00	K 21 34	0911.10.12.00	E 10 31	0915.51.24.00	B 11 6
0911.10.08.00	B 40 20	0911.10.08.00	K 21 37	0911.10.12.00	H 50 21	0915.51.26.00	H 40 24
0911.10.08.00	B 40 23	0911.10.08.00	K 21 47	0911.10.12.00	H 50 22	0915.51.30.00	B 11 16
0911.10.08.00	B 40 25	0911.10.08.00	D 30 25	0911.10.12.00	D 40 30	0915.51.32.00	B 11 5
0911.10.08.00	B 40 28	0911.10.10.00	A 10 29	0911.10.14.00	G 30 13	0915.51.32.00	H 40 26
0911.10.08.00	B 40 29	0911.10.10.00	B 10 15	0911.10.16.00	B 25 25	0915.51.32.00	H 40 32
0911.10.08.00	B 41 34	0911.10.10.00	B 30 9	0911.10.16.00	B 51 6	0915.51.33.00	G 10 15
0911.10.08.00	B 41 37	0911.10.10.00	B 40 12	0911.10.16.00	D 20 21	0915.51.34.00	G 10 20
0911.10.08.00	B 41 43	0911.10.10.00	B 40 14	0911.10.16.00	D 31 44	0915.51.36.00	H 40 12
0911.10.08.00	B 41 48	0911.10.10.00	B 40 30	0911.10.16.00	H 50 11	0915.51.54.00	B 11 21
0911.10.08.00	B 41 59	0911.10.10.00	B 41 35	0911.30.10.00	K 11 53	0915.51.58.00	B 20 11
0911.10.08.00	B 41 60	0911.10.10.00	B 41 47	0911.30.10.00	G 10 6	0815.51.58.00	B 25 21
0911.10.08.00	B 41 67	0911.10.10.00	B 41 53	0911.30.12.00	B 20 23	0815.51.58.00	G 20 23
0911.10.08.00	B 45 2	0911.10.10.00	B 41 66	0911.30.12.00	B 25 30	0915.51.60.00	C 20 26
0911.10.08.00	B 45 3	0911.10.10.00	B 52 6	0911.30.12.00	H 40 20	0915.51.79.00	B 51 11
0911.10.08.00	B 45 4	0911.10.10.00	B 52 7	0911.40.10.00	H 40 45	0915.51.87.00	C 20 9
0911.10.08.00	B 45 6	0911.10.10.00	B 52 12	0911.56.16.00	B 20 18	0915.51.87.00	G 10 23
0911.10.08.00	B 45 7	0911.10.10.00	B 52 14	0911.80.55.00	D 30 7	0915.51.87.00	H 50 12
0911.10.08.00	B 45 10	0911.10.10.00	B 52 17	0912.10.15.00	H 40 36	0915.51.88.00	G 20 19
0911.10.08.00	B 45 12	0911.10.10.00	C 10 33	0912.10.20.00	H 30 5	0915.51.88.00	H 40 46
0911.10.08.00	C 20 12	0911.10.10.00	C 10 34	0912.10.20.00	F 11 58	0915.51.88.00	H 50 16
0911.10.08.00	C 20 13	0911.10.10.00	C 10 37	0912.10.20.00	F 10 26	0915.52.04.00	H 40 11
0911.10.08.00	C 20 14	0911.10.10.00	C 30 13	0912.10.22.00	B 11 4	0915.52.21.00	B 20 22
0911.10.08.00	C 20 31	0911.10.10.00	C 30 19	0912.10.25.00	G 20 7	0915.52.21.00	B 25 29
0911.10.08.00	D 20 23	0911.10.10.00	C 30 24	0912.10.40.00	C 10 6	0915.52.22.00	D 10 10
0911.10.08.00	D 40 7	0911.10.10.00	D 31 32	0912.10.40.00	E 10 11	0915.52.22.00	D 16 7
0911.10.08.00	E 10 22	0911.10.10.00	F 10 2	0912.10.45.00	B 25 33	0915.52.22.00	D 17 12
0911.10.08.00	F 10 6	0911.10.10.00	F 10 37	0912.10.45.00	H 50 6	0915.52.22.00	D 15 13
0911.10.08.00	F 10 7	0911.10.10.00	G 10 16	0912.10.50.00	E 10 8	0915.62.70.00	E 10 18
0911.10.08.00	F 10 22	0911.10.10.00	G 10 17	0912.10.50.00	H 40 5	0916.10.43.00	B 10 37
0911.10.08.00	F 11 65	0911.10.10.00	A 10 30	0912.15.27.00	D 31 55	0916.10.95.00	G 10 8
0911.10.08.00	B 10 28	0911.10.10.00	A 10 27	0912.15.55.00	C 10 9	0916.10.97.00	B 10 26
0911.10.08.00	B 10 29	0911.10.10.00	G 30 9	0912.15.62.00	D 40 26	0916.10.97.00	H 40 39
0911.10.08.00	G 30 6	0911.10.10.00	G 30 16	0912.15.68.00	C 10 5	0916.10.97.00	C 40 13
0911.10.08.00	H 10 4	0911.10.10.00	G 30 17	0912.15.72.00	D 31 47	0916.11.02.00	A 10 8
0911.10.08.00	H 10 18	0911.10.10.00	H 10 11	0912.15.75.00	B 25 7	0916.11.12.00	B 20 7
0911.10.08.00	H 10 22	0911.10.10.00	H 20 8	0912.15.75.00	H 50 4	0916.11.12.00	B 25 15
0911.10.08.00	H 10 25	0911.10.10.00	K 11 36	0912.15.80.00	H 40 4	0916.11.12.00	D 20 8
0911.10.08.00	H 20 11	0911.10.10.00	K 11 45	0912.15.80.00	D 30 19	0916.11.12.00	G 10 33
0911.10.08.00	H 30 10	0911.10.10.00	K 11 52	0912.15.90.00	E 10 13	0916.11.12.00	H 10 6
0911.10.08.00	K 10 6	0911.10.10.00	K 20 7	0912.16.15.00	C 10 23	0916.11.13.00	F 11 40
0911.10.08.00	K 10 8	0911.10.12.00	B 10 5	0912.22.32.00	D 10 7	0916.11.15.00	A 10 21
0911.10.08.00	K 10 14	0911.10.12.00	B 10 17	0912.22.32.00	D 16 3	0916.11.15.00	G 20 21
0911.10.08.00	K 10 20	0911.10.12.00	B 11 13	0912.22.32.00	D 17 9	0916.11.16.00	F 11 54
0911.10.08.00	K 10 22	0911.10.12.00	B 20 13	0912.38.32.00	E 10 25	0916.11.16.00	F 10 17
0911.10.08.00	K 10 25	0911.10.12.00	B 25 20	0912.50.10.00	C 30 8	0916.11.24.00	B 21 5
0911.10.08.00	K 10 27	0911.10.12.00	C 10 13	0912.68.63.00	C 10 29	0916.11.24.00	H 20 10
0911.10.08.00	K 10 28	0911.10.12.00	C 20 5	0912.10.72.00	G 20 18	0916.11.28.00	C 30 14
0911.10.08.00	K 10 31	0911.10.12.00	C 20 18	0913.30.28.00	G 10 26		
0911.10.08.00	K 11 42	0911.10.12.00	C 20 19	0913.30.73.00	G 20 9		
0911.10.08.00	K 11 61	0911.10.12.00	C 30 22	0913.50.34.00	G 10 28		

Teilnummer	Seite	Nr.	Teilnummer	Seite	Nr.	Teilnummer	Seite	Nr.	Teilnummer	Seite	Nr.				
0916.11.49.00	B	20	3	0920.70.21.00	F	11	67	0925.60.42.00	D	31	30	0930.42.48.00	D	10	12
0916.11.49.00	B	25	4	0922.10.27.00	D	20	17	0925.60.43.00	D	31	30	0930.44.12.00	D	16	12
0916.20.05.00	B	50	4	0920.12.19.00	D	20	16	0926.10.05.00	D	17	10	0930.44.14.00	D	17	19
0916.21.03.00	C	20	35	0920.12.20.00	E	10	4	0926.10.08.00	D	15	11	0930.44.21.00	D	15	21
0916.22.07.00	B	52	11	0922.12.23.00	E	10	3	0926.10.10.00	D	10	8	0930.44.22.00	D	10	17
0916.22.07.00	F	11	42	0922.12.46.00	C	10	8	0926.10.10.00	D	16	4	0930.44.72.00	D	17	18
0916.22.12.00	B	20	20	0922.12.48.00	C	10	3	0926.10.10.00	D	15	4	0930.44.73.00	D	16	11
0916.22.12.00	B	25	10	0922.12.49.00	B	25	6	0926.10.13.00	G	10	24a	0930.44.80.00	D	15	20
0916.22.12.00	B	25	27	0922.12.49.00	H	50	3	0926.10.42.00	F	11	46	0930.44.81.00	D	10	16
0916.22.13.00	B	20	20	0922.12.50.00	H	40	3	0926.10.42.00	F	10	12	0930.45.07.00	D	15	17
0916.22.13.00	B	25	27	0922.12.61.00	E	10	16	0926.11.01.00	G	20	11	0930.45.20.00	D	17	16
0916.22.13.00	B	51	8	0922.12.61.00	E	10	2	0926.76.18.00	D	31	37	0930.45.23.00	D	10	14
0917.10.52.00	B	10	36	0922.12.86.00	C	30	18	0930.10.07.00	D	16	1-14	0930.45.30.00	D	16	13
0917.31.46.00	C	40	10	0922.18.03.00	C	30	7	0930.10.08.00	D	17	1-20	0930.45.31.00	D	15	18
0917.31.49.00	B	10	35	0922.18.39.00	D	30	16	0930.10.13.00	D	10	1-18	0930.45.80.00	D	16	9
0917.31.50.00	H	40	34	0922.40.07.00	D	31	46	0930.14.04.00	D	15	1-22	0930.46.10.00	B	25	31
0917.31.51.00	C	40	11	0922.51.18.00	D	30	27	0930.20.07.00	D	31	54	0930.49.02.00	D	10	18
0917.41.90.00	D	20	6	0922.51.48.00	D	30	26	0930.20.14.00	D	10	6	0930.49.02.00	D	15	22
0917.51.53.00	B	10	38	0922.58.10.00	D	30	5	0930.20.14.00	D	16	2	0930.49.02.00	D	16	14
0917.62.47.00	B	21	3	0922.58.23.00	D	30	3	0930.20.14.00	D	17	8	0930.49.02.00	D	17	20
0918.21.66.00	G	30	11	0922.78.07.00	D	40	25	0930.20.16.00	D	15	6	0930.50.40.00	D	10	15
0919.40.48.00	D	20	22	0922.78.12.00	D	30	13	0930.22.18.00	D	10	1	0930.50.40.00	D	16	10
0919.48.92.00	B	41	50	0922.78.13.00	G	20	3	0930.22.18.00	D	17	1	0930.50.40.00	D	17	17
0919.48.92.00	B	45	17	0922.78.13.00	G	20	5	0930.22.19.00	D	17	5	0930.50.40.00	D	15	19
0919.48.92.00	K	11	65	0922.88.02.00	B	20	9	0930.22.21.00	D	15	1	0930.54.01.00	D	16	8
0919.48.94.00	B	41	49	0922.88.02.00	B	25	17	0930.22.60.00	D	15	10	0935.13.14.00	B	50	2
0919.48.94.00	B	45	16	0922.93.19.00	H	40	18	0930.26.69.00	D	10	9	0935.13.53.00	B	50	7
0919.48.94.00	K	11	64	0922.96.27.00	C	10	28	0930.26.69.00	D	17	11	0935.13.65.00	B	52	8
0919.62.94.00	H	10	13	0924.20.01.00	F	10	5	0930.26.70.00	D	10	13	0936.73.50.00	K	10	19
0919.64.30.00	H	10	20	0924.20.30.00	C	30	23	0930.26.70.00	D	16	6	0937.19.03.00	B	52	10
0920.10.81.00	H	40	7	0924.20.43.00	H	50	19+20	0930.26.70.00	D	17	15	0937.28.99.00	C	20	33
0920.10.82.00	H	40	8	0924.20.44.00	H	50	19	0930.26.73.00	D	15	12	0937.52.49.00	H	30	1
0920.10.83.00	H	40	9	0924.20.45.00	H	50	20	0930.26.75.00	D	15	16	0938.20.31.00	K	10	18
0920.11.25.00	G	10	19	0924.21.50.00	H	50	14	0930.28.01.00	D	10	4	0938.31.54.00	B	41	39
0920.11.25.00	H	40	10	0924.50.05.00	H	40	35	0930.28.01.00	D	15	4	0938.31.54.00	B	45	14
0920.12.21.00	F	10	27	0924.50.27.00	D	40	8	0930.28.01.00	D	17	4	0938.31.54.00	K	10	10
0920.12.37.00	G	30	4	0924.51.18.00	H	10	2	0930.31.04.00	D	15	7	0938.50.08.00	K	20	25
0920.12.40.00	H	10	8	0925.11.17.00	D	30	9	0930.31.08.00	D	15	8	0938.50.12.00	K	20	31
0920.12.41.00	G	30	2	0925.11.93.00	D	31	48	0930.34.61.00	D	10	5	0938.79.03.00	B	41	41
0920.12.41.00	G	10	2	0925.18.85.00	D	31	29	0930.34.63.00	D	16	1	0938.90.14.00	B	40	8a
0920.12.94.00	H	50	8	0925.24.51.00	D	30	11	0930.34.65.00	D	15	5	0938.90.16.00	D	31	51
0920.13.23.00	G	20	15	0925.30.20.00	D	40	9	0930.40.26.00	D	10	3	0938.90.40.00	B	40	21
0920.13.25.00	H	20	3	0925.31.20.00	D	40	10	0930.40.26.00	D	15	3	0938.90.40.00	K	11	71
0920.13.30.00	H	20	2	0925.32.68.00	D	30	17	0930.40.26.00	D	17	3	0938.90.51.00	B	40	7
0920.15.35.00	F	10	10	0925.40.10.00	D	31	39	0930.41.03.00	D	10	2	0938.90.70.00	B	21	19
0920.15.35.00	F	11	44	0925.40.18.00	B	21	14	0930.41.03.00	D	15	2	0938.90.70.00	C	40	19
0920.20.60.00	F	11	61	0925.50.35.00	F	10	11	0930.41.03.00	D	17	2	0938.94.02.00	D	20	10
0920.20.71.00	F	10	15	0925.50.35.00	F	11	45	0930.42.32.00	D	16	5	0938.94.03.00	D	20	3
0920.20.80.00	F	10	21	0925.50.48.00	D	40	27	0930.42.33.00	D	17	14				
0920.20.80.00	F	10	36	0925.60.35.00	D	30	24a	0930.42.34.00	D	17	13				
0920.21.15.00	D	40	18	0925.60.36.00	D	30	24a	0930.42.45.00	D	15	14				
0920.70.20.00	F	10	20	0925.60.37.00	D	30	24a	0930.42.46.00	D	15	15				
0920.70.20.00	F	10	35	0925.60.41.00	D	31	30	0930.42.47.00	D	10	11				

Teilnummer	Seite Nr.	Teilnummer	Seite Nr.	Teilnummer	Seite Nr.	Teilnummer	Seite Nr.
0938.96.17.00	B 10 20	0942.22.60.00	A 10 17	0972.14.33.00	K 21 49	1105.07.02.01	B 20 5
0938.96.18.00	B 10 31	0942.22.80.00	A 10 23	0972.14.47.00	K 20 29	1105.07.02.01	B 25 13
0938.98.59.00	K 11 49	0942.22.83.00	A 10 10	0972.14.60.00	K 21 33	1105.07.02.01	B 20 6
0939.29.80.00	B 11 19	0942.24.98.00	A 10 9	0972.16.31.00	K 20 23	1105.07.02.07	B 25 14
0939.50.49.00	B 11 12	0942.24.98.00	A 10 22	0972.16.36.00	K 20 22	1105.07.02.09	B 20 8
0939.50.49.00	B 20 12	0942.89.81.00	A 10 11	0972.16.86.00	K 20 21+22	1105.07.02.09	B 25 16
0939.50.49.00	B 25 19	0944.10.34.00	A 10 31-33	0972.31.04.00	K 21 40	1105.07.02.11	B 25 18
0940.10.21.00	C 10 21	0944.10.71.00	A 10 34-36	0972.38.14.00	K 21 51	1105.07.02.11	B 20 10
0940.10.71.00	H 30 17	0944.20.34.00	A 10 31	0972.38.15.00	K 21 55	1105.29.10.00	G 20 24-29
0940.12.11.00	G 10 22	0944.20.59.00	A 10 37	0972.38.49.00	K 21 54	1105.29.10.01	G 20 24
0940.12.70.00	H 40 15	0944.20.71.00	A 10 34	0972.38.50.00	K 21 50	1105.29.10.13	G 20 25
0940.13.61.00	H 40 41	0944.21.23.00	A 10 40	0972.46.01.00	K 20 19	1105.29.10.16	G 20 29
0940.19.52.00	G 20 26	0944.30.21.00	A 10 32*	0972.46.02.00	K 20 21	1105.81.06.00	B 50 6
0940.20.36.00	G 10 34	0944.30.41.00	A 10 38*	0972.51.04.00	K 21 35	1108.81.90.01	B 50 8
0940.23.47.00	H 10 30	0944.30.68.00	A 10 35*	0972.51.36.00	K 20 27	1109.03.03.01	B 10 6
0940.24.31.00	B 10 27	0944.30.86.00	A 10 41	0972.60.01.00	K 21 38	1109.03.03.09	B 10 9*
0940.29.91.00	B 11 23	0944.51.16.00	A 10 33	0972.62.11.00	K 20 24	1109.03.03.10	B 10 10*
0940.29.94.00	B 11 18	0944.51.52.00	A 10 39	0972.62.11.00	K 21 53	1109.03.03.11	B 10 11*
0940.34.11.00	G 20 8	0944.51.68.00	A 10 36	0972.64.01.00	K 21 20	1109.04.02.14	B 11 19-21
0940.34.92.00	G 10 29	0944.52.20.00	A 10 42	0972.64.02.00	K 21 52	1109.16.02.23	D 40 15
0940.52.24.00	C 30 12	0944.80.20.00	A 10 37-39	0974.10.01.00	K 20 1	1109.17.02.05	D 40 12
0940.52.25.00	C 30 10	0944.80.21.00	A 10 40-42	0974.10.01.00	K 21 41	1109.22.01.37	H 10 28
0940.52.99.00	H 30 7	0944.90.61.00	C 20 21	0974.10.02.00	K 20 9	1109.22.11.58	G 10 31
0940.57.62.00	C 20 29	0948.90.01.00	D 20 4	0974.10.40.00	K 20 16	1109.25.01.10	H 50 7-10
0940.61.40.00	B 41 61	0951.11.18.00	B 21 1	0974.20.07.00	K 20 3	1109.25.01.48	H 50 7
0940.61.40.00	K 11 66	0951.11.19.00	C 40 1	0974.20.07.00	K 20 11	1109.26.51.36	H 20 6
0940.63.44.00	G 10 5	0951.16.06.00	F 10 13	0974.20.07.00	K 21 43	1109.26.51.45	H 20 7
0940.66.84.00	G 30 7	0951.51.18.00	B 21 2	0974.20.26.00	K 20 17	1115.05.91.01	B 25 26
0940.67.91.00	H 40 40	0952.13.03.00	C 40 6	0974.20.38.00	K 20 2	1115.05.91.01	B 20 19
0940.72.61.00	F 11 47	0952.21.06.00	B 21 12	0974.20.38.00	K 20 10	1115.22.16.13	H 30 3
0940.72.62.00	F 11 48	0954.11.84.00	C 40 3	0974.20.38.00	K 21 42	1115.81.03.01	B 50 1
0940.72.63.00	F 11 49	0944.11.85.00	C 40 3	0974.42.01.00	K 20 4	1115.81.91.01	B 50 9
0940.74.26.00	H 40 14	0954.12.72.00	B 21 13	0974.42.01.00	K 20 12	1116.04.03.03	B 11 3
0940.74.41.00	D 20 19	0954.31.01.00	B 21 17	0974.42.01.00	K 21 44	1116.04.03.11	B 11 11
0940.74.45.00	D 20 20	0954.31.01.00	C 40 17	0974.46.01.00	K 21 56	1116.14.02.15	D 20 9
0940.74.61.00	H 10 24	0954.31.22.00	B 21 15	0982.10.02.00	H 40 28	1116.14.02.19	D 20 18
0940.86.41.00	B 51 10	0954.31.22.00	C 40 9	0982.20.09.00	B 10 2	1116.14.02.35	D 20 25
0940.88.18.00	D 20 12	0954.31.80.00	C 40 7	0982.25.10.00	D 40 2	1116.22.03.12	H 60 1
0940.88.39.00	C 10 22	954.32.10.00	B 21 18	0990.46.02.00	B 51 9-12	1116.22.14.00	H 30 15-20
0940.96.01.00	C 20 15	0954.32.10.00	C 40 18	0990.46.05.00	B 51 9-11	1116.22.14.01	H 30 15
0942.18.08.00	A 10 2-11	0954.62.42.00	C 40 14	0990.46.06.00	B 51 9	1116.26.14.05	H 30 16
0942.18.09.00	A 10 2	0954.69.92.00	K 11 73	0990.46.07.00	B 51 12	1116.26.05.01	H 20 1
0942.18.16.00	A 10 14-24	0954.69.93.00	K 11 74	0994.10.31.00	B 45 18	1116.26.51.06	G 20 22
0942.19.23.00	A 10 14	0955.12.33.00	B 21 7	0994.10.32.00	B 45 19	1116.29.15.05	G 20 12-17
0942.20.20.00	A 10 4	0955.31.16.00	B 21 6	0994.82.19.00	C 20 27	1116.29.15.13	G 20 13
0942.20.20.00	A 10 16	0955.60.33.00	B 21 8	0995.10.01.00	G 10 35	1116.33.03.36	F 11 59
0942.20.21.00	A 10 6	0955.60.43.00	C 40 8	0995.10.33.00	G 10 36	1116.33.03.37	F 11 56
0942.20.21.00	A 10 19	0955.91.10.00	B 21 10	0995.10.34.00	G 10 37	1116.33.03.39	F 11 60
0942.21.40.00	A 10 15	0955.91.10.00	C 40 4	1101.22.08.18	H 60 3	1116.33.03.39	F 10 24
0942.21.50.00	A 10 3	0955.96.08.00	B 21 11	1103.22.11.31	G 10 22	1116.33.03.46	F 11 50
0942.22.20.00	A 10 18	0955.96.08.00	C 40 5	1104.22.18.36	G 30 10		
0942.22.25.00	A 10 5	0972.12.37.00	K 21 39	1105.05.01.05	B 20 2		
0942.22.60.00	A 10 5a	0972.14.33.00	K 21 36	1105.05.01.05	B 25 2		



Teilnummer	Seite Nr.	Teilnummer	Seite Nr.	Teilnummer	Seite Nr.	Teilnummer	Seite Nr.
1116.33.03.55	F 11 73	1122.80.03.05	B 52 3	1124.21.01.01	G 30 1+2	1124.32.07.02	B 40 32
1116.33.03.77	F 11 55	1122.80.03.30	B 52 13	1124.21.01.02	G 30 1	1124.32.07.18	B 40 33
1116.33.03.88	F 10 32	1123.31.01.02	B 30 3	1124.21.01.14	G 30 3+4	1124.32.08.05	B 41 36
1116.33.03.89	F 10 33	1123.31.01.11	B 30 2	1124.21.01.15	G 30 3	1124.32.11.01	B 41 38-41
1116.33.03.91	F 11 61	1123.32.03.01	B 40 16	1124.21.02.01	G 30 5	1124.32.11.03	B 41 38
1116.33.03.92	F 11 59	1123.32.04.03	B 41 42	1124.21.02.09	G 30 10-13	1124.32.16.03	B 41 51
1116.33.03.94	F 11 59	1123.32.09.03	B 41 46	1124.21.51.01	G 30 15	1124.32.16.10	B 41 52
1116.87.05.07	B 21 9	1123.32.12.18	B 41 58	1124.21.51.02	G 30 15	1124.32.16.18	B 41 54
1116.87.05.11	B 21 9-11	1123.32.12.24	B 41 57	1124.22.01.01	H 10 1-6	1124.32.16.23	B 41 55
1120.34.02.14	F 10 16	1123.32.17.01	B 41 65	1124.22.01.02	H 10 1	1124.32.16.27	B 41 56
1120.34.02.44	F 10 14	1123.38.01.10	B 45 5	1124.22.01.16	H 10 7	1124.34.01.00	F 10 1
1120.72.00.00	H 40 1-47	1123.38.02.01	B 45 9	1124.22.01.21	H 10 9	1124.34.01.11	F 10 3
1120.72.01.01	H 40 1-5	1123.38.02.10	B 45 11	1124.22.01.22	H 10 10	1124.34.02.01	F 10 4
1120.72.01.03	H 40 2-4	1123.51.10.01	K 11 48	1124.22.11.01	G 10 1-8	1124.34.03.01	F 10 9-12
1120.72.05.01	H 40 33-36	1123.51.11.01	K 11 50	1124.22.11.02	G 10 1	1124.34.03.18	F 10 18
1120.72.05.02	H 40 33+34	1123.51.11.12	K 11 51	1124.22.11.10	G 10 3	1124.34.03.20	F 10 19
1120.72.05.15	H 40 42	1123.51.11.20	K 11 55	1124.22.11.17	G 10 7	1124.34.04.01	F 10 29
1120.72.08.01	H 40 6	1124.02.01.01	A 10 1	1124.22.11.19	G 10 9	1124.34.07.01	F 10 34-36
1120.72.10.00	H 40 27-32	1124.02.01.01	A 10 28	1124.22.11.26	G 10 10	1124.34.07.09	F 10 38
1120.72.10.01	H 40 27	1124.03.04.0	B 10 1	1124.22.11.39	G 10 18-20	1124.34.07.16	F 11 41
1121.14.06.03	D 31 53	1124.04.03.01	B 11 1	1124.22.11.40	G 10 18	1124.34.08.01	F 11 43-46
1121.14.06.03	D 31 60	1124.04.03.02	B 11 2	1124.22.11.46	G 10 21-26	1124.34.09.01	F 11 62
1121.11.01.14	H 10 12	1124.04.08.01	B 11 14	1124.22.90.08	G 10 38	1124.34.10.01	F 11 66
1121.22.01.18	H 10 14	1124.04.09.01	B 11 17	1124.22.90.17	G 10 41	1124.34.10.13	F 11 68
1121.22.01.33	H 10 26	1124.05.01.01	B 20 1	1124.25.01.01	H 50 1	1124.34.10.14	F 11 69
1121.22.01.34	H 10 27	1124.05.05.20	B 21 16	1124.25.01.02	H 50 2-11	1124.38.03.01	B 45 13-15
1121.22.05.29	H 30 11	1124.07.01.01	B 25 1	1124.25.01.03	H 50 2-6	1124.38.03.02	B 45 13
1121.22.05.30	H 30 12	1124.07.02.01	B 25 5-7	1124.25.01.07	H 50 5	1124.38.05.01	B 45 1
1121.22.05.38	H 30 13	1124.07.02.03	B 25 5	1124.25.01.14	H 50 10	1124.41.03.01	C 10 25
1121.34.05.08	F 11 63	1124.07.02.13	B 25 9	1124.25.01.20	H 50 13	1124.41.04.01	C 10 26
1121.41.01.12	C 10 11	1124.07.04.06	B 20 17	1124.25.02.01	G 20 1	1124.41.04.10	C 10 31
1121.41.02.10	C 10 16	1124.07.04.07	B 20 17	1124.25.02.06	G 20 2+3	1124.41.06.01	C 10 32
1121.41.04.05	C 10 30	1124.07.10.01	B 20 21	1124.25.02.10	G 20 4+5	1124.42.01.20	C 20 1
1121.41.05.06	C 10 17	1124.07.10.01	B 25 28	1124.26.01.01	G 20 10	1124.42.02.01	C 30 1
1121.41.05.12	C 10 20	1124.14.01.00	D 30 1-39	1124.26.04.15	H 20 4	1124.42.02.05	C 30 2
1121.44.51.05	C 20 30	1124.14.01.08	D 30 8	1124.26.04.22	H 20 5	1124.42.02.12	C 30 3
1121.63.01.07	K 20 5	1124.14.01.25	D 30 23	1124.31.01.01	B 30 1	1124.42.02.16	C 30 6-8
1121.63.01.07	K 21 45	1124.14.01.41	D 31 35	1124.31.01.03	B 30 4	1124.42.02.18	C 30 6
1121.63.01.08	K 20 6	1124.14.02.00	D 20 11	1124.31.04.01	B 30 8	1124.42.02.37	C 30 16
1121.63.02.07	K 20 13	1124.14.02.03	D 20 2	1124.31.04.11	B 30 10	1124.42.03.07	C 30 20
1121.63.08.08	K 21 46	1124.16.02.00	D 40 1	1124.31.04.17	B 30 11	1124.42.04.10	C 20 3
1122.03.05.11	B 10 3	1124.16.02.00	D 40 1	1124.32.01.05	B 40 1	1124.42.04.18	C 20 2
1122.03.05.12	B 10 4	1124.16.04.03	D 40 4	1124.32.01.06	B 40 3	1124.42.06.15	C 20 10
1122.03.05.16	B 10 4	1124.16.04.10	D 40 6	1124.32.01.11	B 40 5	1124.42.06.20	C 20 11
1122.03.10.10	B 10 24	1124.16.08.14	D 40 23	1124.32.02.07	B 40 8	1124.42.06.35	C 20 8
1122.03.13.01	B 10 19-23	1124.16.09.01	D 40 17	1124.32.02.08	B 40 11	1124.42.07.03	C 20 16
1122.03.14.01	B 10 30-34	1124.16.09.10	D 40 19	1124.32.02.13	B 40 13	1124.42.07.04	C 20 17
1122.04.08.12	B 11 15	1124.16.09.16	D 40 24	1124.32.03.08	B 40 19	1124.42.08.10	C 20 24
1122.22.05.22	H 30 9	1124.20.02.01	E 10 17	1124.32.05.01	B 40 22	1124.42.09.11	C 20 20
1122.51.97.01	K 11 72-74	1124.20.02.10	E 10 21	1124.32.06.01	B 40 24	1124.42.92.01	C 20 32
1122.51.97.03	K 11 72	1124.20.03.01	E 10 20	1124.32.06.18	B 40 26	1124.42.92.08	C 20 34
1122.80.01.01	B 52 1	1124.20.04.06	E 10 24	1124.32.06.20	B 40 27		
1122.80.03.01	B 52 2	1124.20.04.11	E 10 23	1124.32.07.01	B 40 31		

Teilnummer	Seite Nr.
1124.51.01.01	K 10 1
1124.51.01.06	K 10 2
1124.51.01.08	K 10 3
1124.51.01.12	K 10 4
1124.51.01.21	K 10 7
1124.51.01.30	K 10 9-11
1124.51.01.31	K 10 9
1124.51.01.38	K 10 10-12
1124.51.01.39	K 10 12
1124.51.01.46	K 10 13
1124.51.02.01	K 10 16
1124.51.02.06	K 10 17
1124.51.03.01	K 10 21
1124.51.04.01	K 10 24
1124.51.04.06	K 10 26
1124.51.04.15	K 10 30
1124.51.04.21	K 11 32
1124.51.05.01	K 11 34
1124.51.07.01	K 11 35
1124.51.08.01	K 11 37
1124.51.08.09	K 11 38
1124.51.08.18	K 11 39
1124.51.08.22	K 11 40
1124.51.08.29	K 11 41
1124.51.08.35	K 11 43
1124.51.09.01	K 11 46
1124.51.09.14	K 11 47
1124.51.13.01	K 11 57
1124.51.13.17	K 11 58
1124.51.14.01	K 11 59
1124.51.18.02	B 41 62
1124.51.18.02	K 11 67
1124.51.19.01	K 11 60
1124.51.19.11	K 11 62
1124.63.07.22	K 20 30
1124.80.03.18	B 52 9-11
1124.80.03.20	B 52 9
1124.80.03.37	B 52 16
1124.89.00.00	B 51 1-12
1124.89.01.01	B 51 1
1124.89.02.01	B 51 5
1125.42.05.01	C 20 6
1240.23.03.00	H 40 22-26
1240.23.03.01	H 40 22
1240.23.03.05	H 40 23
1305.26.01.06	G 20 12
1307.35.03.15	F 10 23
2101.05.07.01	B 20 19
2101.05.07.01	B 25 26
2101.05.07.01	B 51 7
2101.25.02.15	G 30 8
3151.07.04.01	B 50 3
3151.07.04.02	B 50 5