



AP 73

ERSATZTEILLISTE

SPARE PARTS LIST

LISTE DES PIÈCES DE RECHANGE

CATALOGO RICAMBI

CATÀLOGO DE PIEZAS DE RECAMBIO

Hinweise für die Ersatzteil-Bestellung

Die auf den einzelnen Blättern vorhandenen Abbildungen der Maschinenteile sind mit Positionsnummern versehen. Diese geben im darunterliegenden Text die Teil-Nummern und deren Bezeichnung an. Haben sich Teile geändert, so ist dies durch einen Strich vor den Positionsnummern im Textteil gekennzeichnet. Jede Bestellung muß zur Vermeidung von Irrtümern und Fehllieferungen folgende Angaben enthalten:

Teil-Nummer und Benennung des Ersatzteils (in dieser Liste feststellen)

Menge der gewünschten Ersatzteile

Gewünschte Lieferart (Post, Frachtgut, Expreß)

Volle Anschrift des Bestellers (mit Postleitzahl)

Die in dieser Liste aufgeführten Teil-Nummern haben Vorrang vor auf manchen Teilen eingegossenen oder eingepprägten Bezeichnungen. Schrauben, Muttern, Federringe und Scheiben zum Befestigen kompletter Ersatzteilgruppen werden normalerweise nicht mitgeliefert. Bei Bedarf ist die Teil-Nummer der Befestigungsteile anzugeben.

Das Teil-Nr. Verzeichnis am Ende der Liste dient zum schnellen Aufsuchen von Teilen, deren Nummer bekannt ist.

Abkürzungen:

6kt = Sechskant; kpl. = komplett; at. = austauschbar; * = nicht abgebildet.

Die Fabrik-Nummer ist auf dem nebenstehend gezeigten Nummernschild angegeben. Garantiefälle und Rückfragen können ohne Angabe der Fabrik-Nummer nicht bearbeitet werden. Bitte tragen Sie deshalb diese Nummer gleich nach Auslieferung der Maschine hier ein:

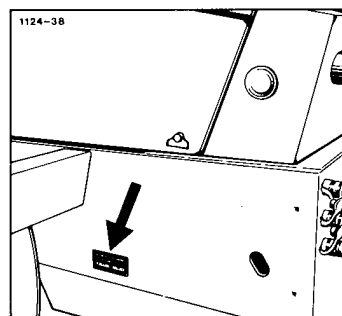

Nachdruck nicht gestattet – alle Rechte sowie technische Änderungen vorbehalten. Die Abbildungen sind für Form und Ausführung nicht verbindlich. Copyright 1984 by Gebrüder Welger GMBH & CO. Kommanditgesellschaft, Wolfenbüttel.

F.W. 7.84. 1 000 000

GEBRÜDER WELGER GMBH & CO. KOMMANDITGESELLSCHAFT

Gebrüder-Welger-Straße

Postfach 1560

3340 Wolfenbüttel

Telefon: (05331) 404-0 · Telex: 095 639 · Telegramme: Welger Wolfenbüttel



Achse

Road Axle – Essieu
Assale – Eje

A

Gestell und Zubehör

Bale Chamber and Trailer Loaders – Canal de Passage et Accessoires
Telaio ed Accessori – Canal de Prensado y Accesorios

B

Aufsammler

Pick-up Reel – Ramasseur
Raccoglitore – Recogedor

C

Kolbenantrieb

Main Drive – Transmission Principale
Trasmissione-Pistone – Transmision del Piston

D

Raffer- und Querförderantrieb

Packer and Crossfeed Drive – Entraînement de l'Ameneur et du Transporteur
Transversal – Comando Forcone Introduttore e Forcone Alimentatore –
Accionamiento del Alimentador y Transportador

E

Raffer und Querförderer

Packer and Cross Feeder – Ameneur et Transporteur Transversal
Introduttore e Forconi – Alimentador y Transportador

F

Binder-Grundteile

Knotter Basic Parts – Pièces Générales du Noueur
Legatore-Particolari Base – Piezas Base del Atador

G

Garnbindung

Twine Knotters – Noueurs à Ficelle
Legatura di Spago – Atador de Sisal

H

J

Schutzvorrichtung und Beleuchtung

Guards and Lighting Equipment – Protecteurs et Eclairage Electrique
Dispositivi di Protezione ed Illuminazione – Dispositivos de Proteccion
y Equipo Electrico

K

Teilnummern-Verzeichnis

Part-Number Index – Répertoire Numérique des Pièces de Rechange
Indice del Codice – Lista de Numero de Referencias de Piezas

L

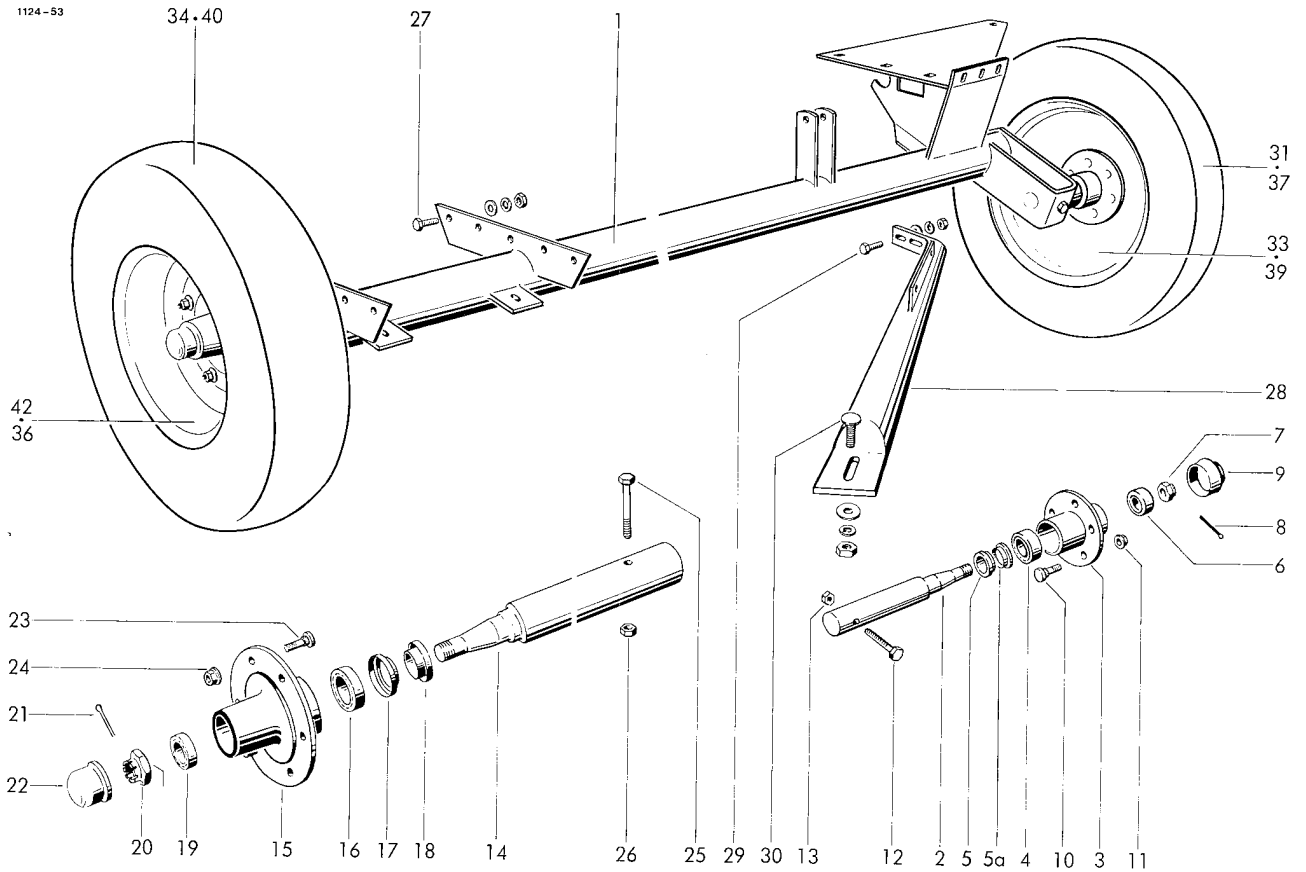

RADACHSE

1	1123.02.01.01	Achse	1
2-11	0942.18.08.00	Nabe mit Achsstummel, kpl.	1
2	0942.18.09.00	Achskörper	1
3	0942.21.50.00	Nabe	1
4	0942.20.20.00	Kegelrollenlager	1
5	0942.22.25.00	Stoßring	1
5a	0942.22.60.00	Labyrinthring	1
6	0942.20.21.00	Kegelrollenlager	1
7	0908.20.18.00	Kronenmutter	1
8	0916.11.02.00	Splint	1
9	0942.24.98.00	Radkappe	1
10	0942.22.83.00	Radbolzen	5
11	0942.89.81.00	Kugelbundmutter	5
12	0901.11.49.00	6kt-Schraube	1
13	0907.80.12.00	Sicherungsmutter	1
14-24	0942.18.16.00	Nabe mit Achsstummel, kpl.	1
14	0942.19.23.00	Achsstummel	1
15	0942.21.40.00	Radnabe	1
16	0942.20.20.00	Kegelrollenlager	1
17	0942.22.60.00	Labyrinthring	1
18	0942.22.20.00	Stoßring	1
19	0942.20.21.00	Kegelrollenlager	1
20	0908.20.18.00	Kronenmutter	1
21	0916.11.15.00	Splint	1
22	0942.24.98.00	Radkappe	1
23	0942.22.80.00	Radbolzen	6
24	0908.88.03.00	Kugelbundmutter	6
25	0901.12.50.00	6kt-Schraube	1
26	0907.80.16.00	Sicherungsmutter	1
27	0901.21.08.00	6kt-Schraube	10
	0910.15.11.00	Scheibe	10
	0911.10.10.00	Federring	10
	0907.10.10.00	6kt-Mutter	10

ACHSVERSTREBUNG

28	1123.02.02.01	Achsstrebe	1
29	0901.21.10.00	6kt-Schraube	2
	0910.15.11.00	Scheibe	2
	0911.10.10.00	Federring	2
	0907.10.10.00	6kt-Mutter	2
30	0903.10.73.00	Flachrundschrabe	1
	0910.15.11.00	Scheibe	1
	0911.10.10.00	Federring	1
	0907.10.10.00	6kt-Mutter	1

RÄDER

31-33	0944.10.34.00	Rad kpl.	} Normalausführung	1
34-36	0944.10.71.00	Rad kpl.		1
37-39	0944.80.20.00	Rad kpl.	} Zusatzbereifung	1
40-42	0944.80.21.00	Rad kpl.		1
31	0944.20.34.00	Reifen		1
32*	0944.30.21.00	Schlauch		1
33	0944.51.16.00	Scheibenrad		1
34	0944.20.71.00	Reifen		1
35*	0944.30.68.00	Schlauch		1
36	0944.51.68.00	Scheibenrad		1
37	0944.20.59.00	Reifen		1
38*	0944.30.41.00	Schlauch		1
39	0944.51.52.00	Scheibenrad		1
40	0944.21.23.00	Reifen		1
41*	0944.30.86.00	Schlauch		1
42	0944.52.20.00	Scheibenrad		1

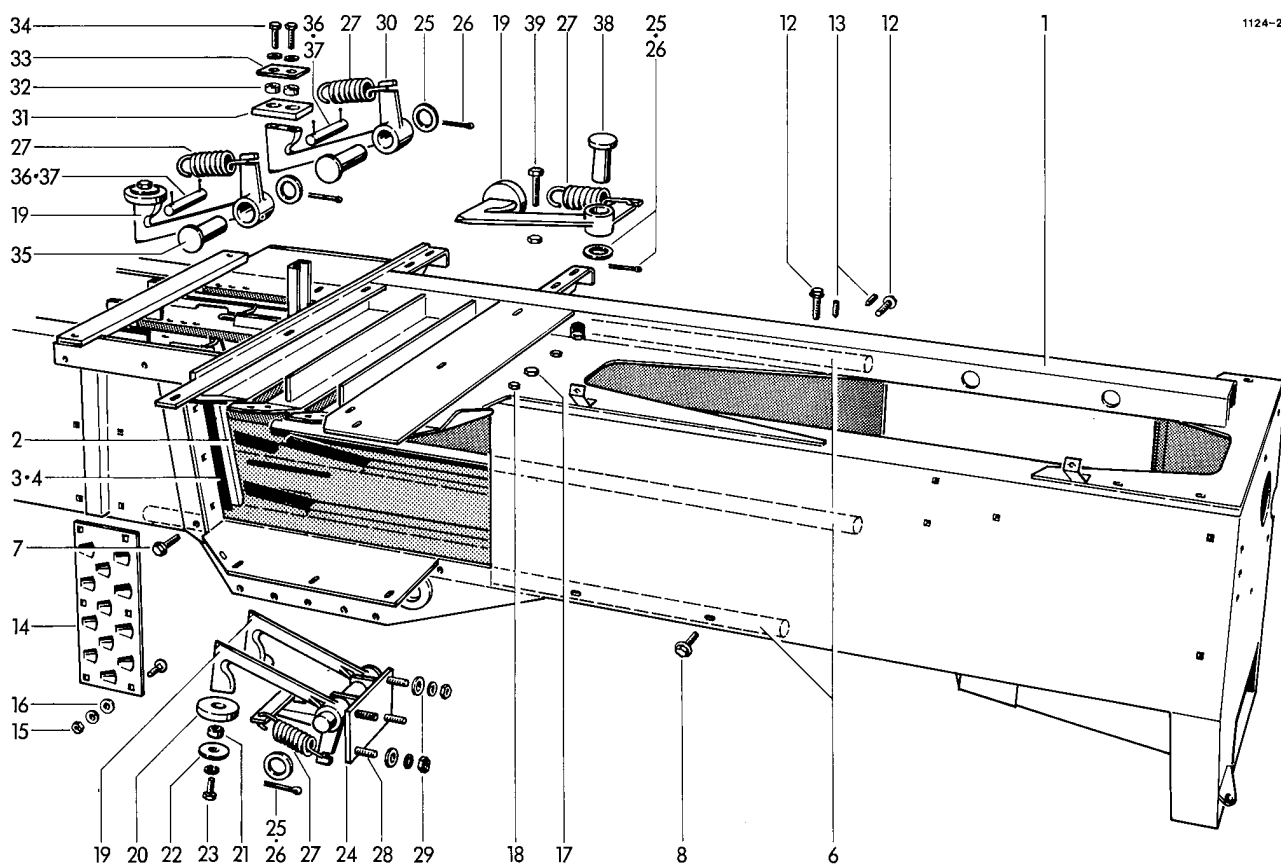

GESTELL

RÜCKHALTERUNG

1	1124,03,04,00	Gestellkörper	1
2	0982,20,09,00	Messer	1
3	1122,03,05,11	Beilage 1 mm dick n. Bedarf	
4	1122,03,05,12	Beilage 2 mm dick n. Bedarf	
	1122,03,05,16	Beilage 0,5 mm dick n. Bedarf	
5*	0902,60,63,00	Senkschraube zu Nr. 2	4
	0907,10,12,00	6kt-Mutter	4
	0911,10,12,00	Federring	4
6	1109,03,03,01	Laufschiene	3
7	0901,80,70,00	Sicherungsschraube	1
8	0901,80,67,00	Sicherungsschraube	4
9*	1109,03,03,09	Beilage 1 mm dick n. Bedarf	
10*	1109,03,03,10	Beilage 0,5 mm dick n. Bedarf	
11*	1109,03,03,11	Beilage 2 mm dick n. Bedarf	
12	0901,80,89,00	Sicherungsschraube	20
13	0904,60,70,00	Gewindestift	20
14	0339,37,00,00	Schuppenblech	2
15	0903,10,71,00	Flachrundschrabe	12
	0911,10,10,00	Federring	12
	0907,10,10,00	6kt-Mutter	12
16	0910,80,24,00	Scheibe	12

SCHLITZRÄUMER

17	0901,21,53,00	6kt-Schraube	4
	0911,10,12,00	Federring	4
	0907,10,12,00	6kt-Mutter	4
18	0901,20,74,00	6kt-Schraube	5
	0911,10,08,00	Federring	5
	0907,10,08,00	6kt-Mutter	5

19-23	1122,03,13,01	Rückhalter, kpl.	4
19	0736,86,00,00	Rückhalter	5
20	0938,96,17,00	Anschlag	4
21	0328,39,00,00	Hülse	4
22	0328,35,00,00	Scheibe	4
23	0901,20,68,00	6kt-Schraube	4
	0911,10,08,00	Federring	4
24	1122,03,10,10	Halter	1
25	0910,25,17,00	Scheibe	5
26	0916,10,97,00	Splint	5
27	0940,24,31,00	Zugfeder	5
28	0901,20,68,00	6kt-Schraube	2
	0911,10,08,00	Federring	4
	0907,10,08,00	6kt-Mutter	4
	0910,15,09,00	Scheibe	4
29	0907,10,08,00	6kt-Mutter	4
	0911,10,08,00	Federring	4
	0910,15,09,00	Scheibe	4
30-34	1122,03,14,01	Rückhalter, kpl.	1
30	0736,87,00,00	Rückhalter	1
31	0938,96,18,00	Anschlag	1
32	0328,39,00,00	Hülse	2
33	0328,36,00,00	Scheibe	1
34	0901,20,68,00	6kt-Schraube	2
	0911,10,08,00	Federring	2
35	0917,31,49,00	Bolzen	2
36	0917,10,52,00	Bolzen	2
37	0916,10,43,00	Splint	4
38	0917,51,53,00	Bolzen	1
39	0901,10,66,00	6kt-Schraube	1
	0907,60,08,00	Sicherungsmutter	1

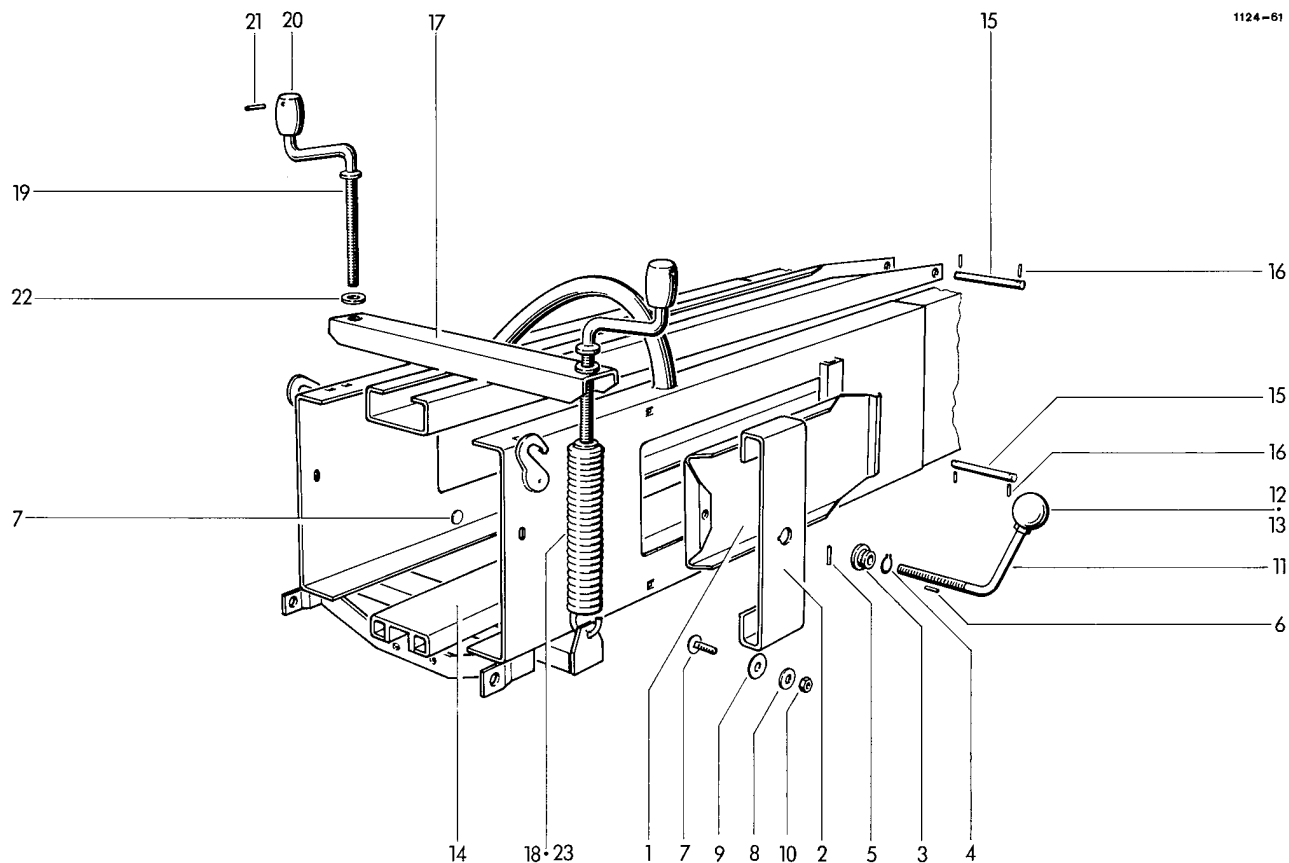

SPANNVORRICHTUNG

1	1124,04,03,01	Spannklappe	2	13	0911,10,12,00	Federring	2
2	1124,04,03,02	Blattfeder	2	14	1124,04,08,01	Spannschiene	1
3	1116,04,03,03	Mutter	2	15	1122,04,08,12	Bolzen	2
4	0912,10,22,00	Sicherungsring	2	16	0915,51,30,00	Spannhülse	4
5	0915,51,32,00	Spannhülse	2	17	1124,04,09,01	Spannschiene	1
6	0915,51,24,00	Spannhülse	2	18	0940,29,94,00	Zugfeder	2
7	0903,10,73,00	Flachrundschraube	4	19-21	1109,04,02,14	Spannkurbel, kpl.	1
8	0910,60,10,00	Scheibe	4	19	0939,29,80,00	Kurbel	2
9	0910,80,73,00	Scheibe	4	20	0730,13,00,00	Kurbelgriff	2
10	0907,80,10,00	Sicherungsmutter	4	21	0915,51,54,00	Spannhülse	2
11	1116,04,03,11	Spindel	2	22	0910,10,21,00	Scheibe	2
12	0939,50,49,00	Kugelknopf	2	23	0940,29,91,00	Zugfeder	2
						Sonderausrüstung	2

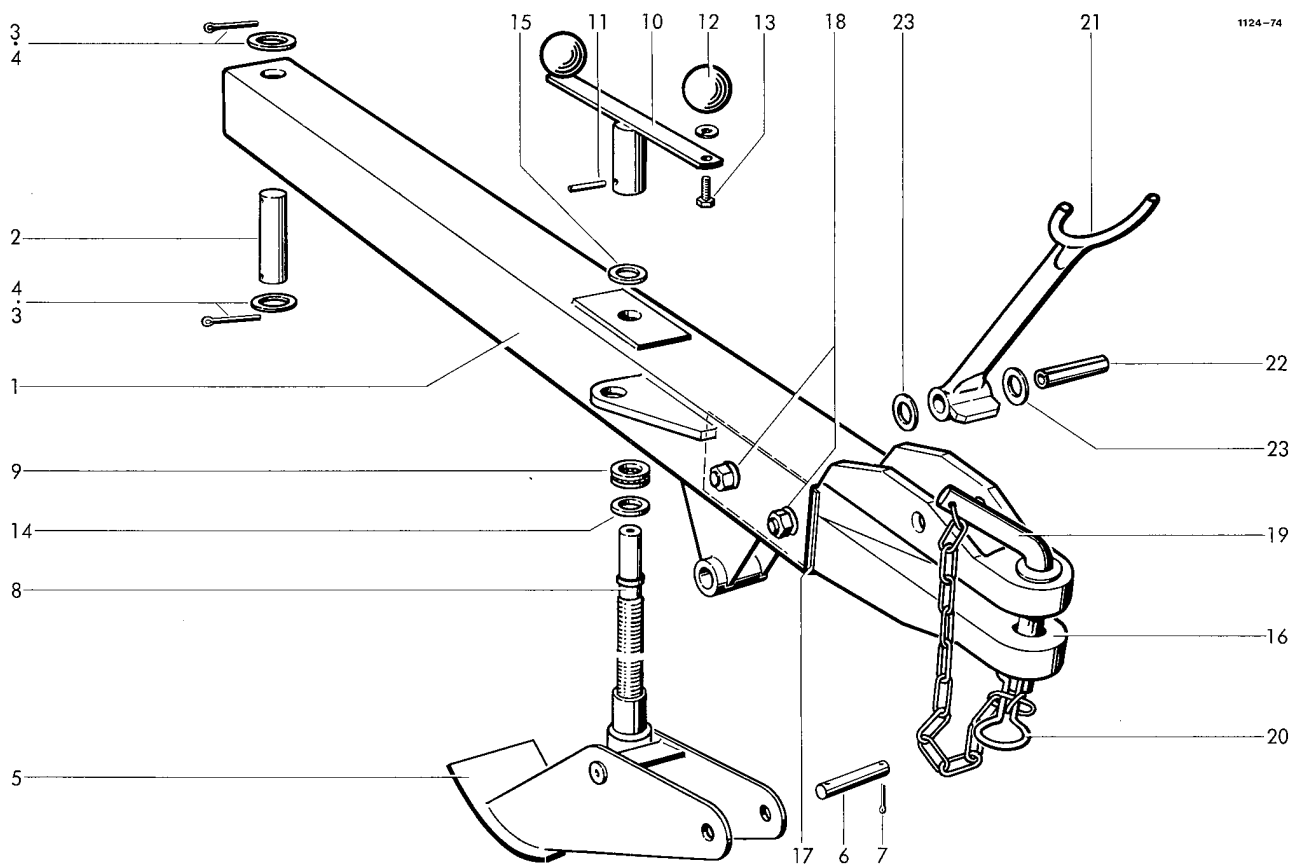

ZUGVORRICHTUNG

1	1124.05.01.01	Zugrohr	1	16	0753.10.00.00	+ Zugkopf	1
2	1105.05.01.05	Bolzen	1	17	0753.09.00.00	o Zugkopf	1
3	0916.11.49.00	Splint	2	17	1124.07.04.06	Füllblech 1 dick	} nach Bedarf
4	0910.25.31.00	Scheibe	2	17	1124.07.04.07	Füllblech 2 dick	
5	1105.07.02.01	Stützfuß	1	18	0901.12.52.00	6kt-Schraube	2
6	1105.07.02.07	Bolzen	1	18	0907.10.16.00	6kt-Mutter	2
7	0916.11.12.00	Splint	2	19	0911.56.16.00	Spannscheibe	4
8	1105.07.02.09	Spindel	1	19	1115.05.91.01	+ Bolzen mit Nr. 20	1
9	0922.88.02.00	Axial-Rillenkugellager	1	20	2101.05.07.01	o Vorsteckerbolzen mit Nr. 20	1
10	1105.07.02.11	Kurbel mit Nr.11-13	1	20	0916.22.12.00	+ Federsicherung	1
11	0915.51.58.00	Spannhülse	1	20	0916.22.13.00	o Federsicherung	1
12	0939.50.49.00	Kugelknopf	2				
13	0901.21.45.00	6kt-Schraube	2				
	0911.10.12.00	Federring	2				
14	0325.20.00.00	Scheibe	1				
15	0910.15.26.00	Scheibe 4 mm dick	} nach Bedarf	21	1124.07.10.01	Stütze	1
	0910.81.16.00	Scheibe 3 mm dick		22	0915.52.21.00	Spannhülse	1
	0910.81.14.00	Scheibe 2 mm dick		23	0911.30.12.00	Federscheibe	2

GELENKWELLENSTÜTZE

+ = Normalausführung 30 Ø
o = Sonderausführung 20 Ø

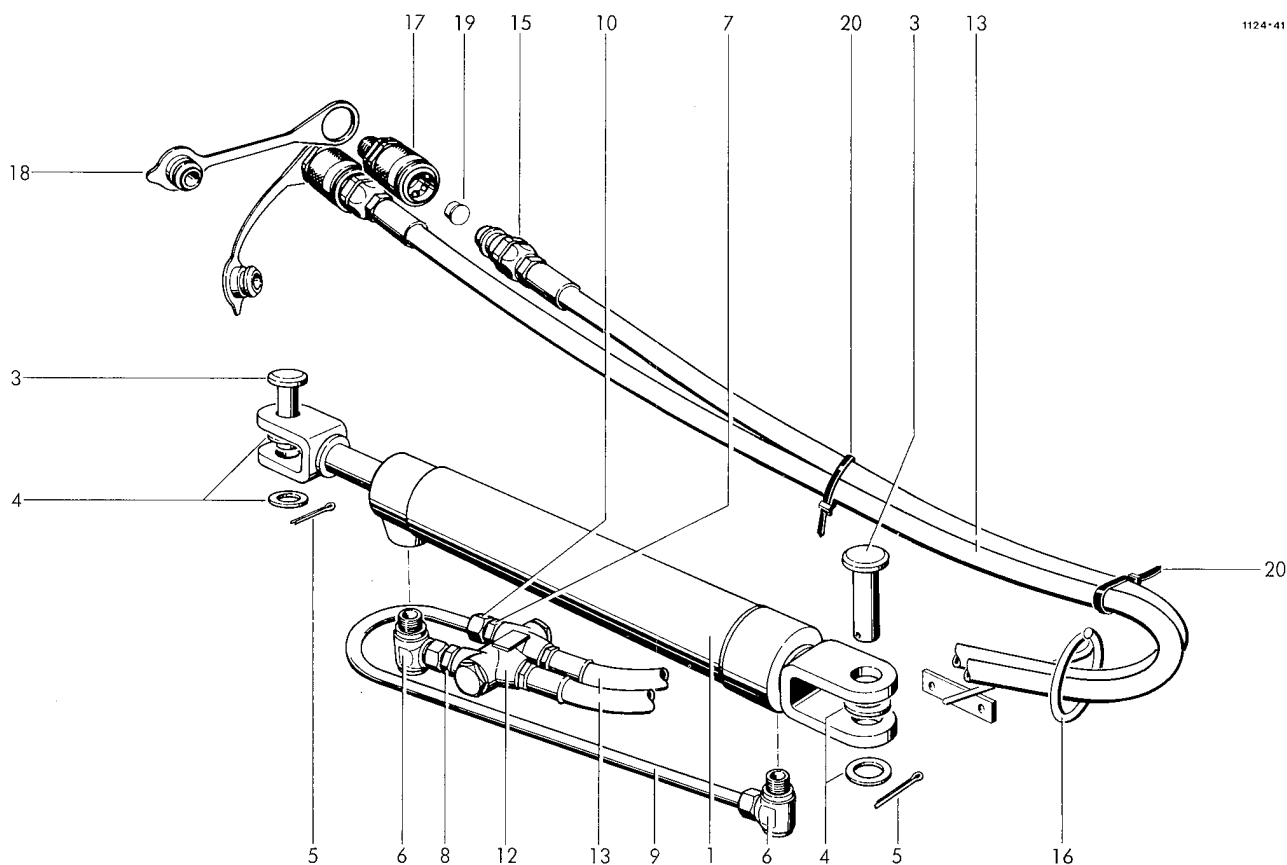

HYDRAULIK

1	0951.11.18,00	Hydrozylinder	1	10	0955.91.10,00	Überwurfmutter	2
2*	0951.51.18,00	Dichtungssatz zu Nr. 1	1	11*	0955.96.08,00	Schneidring zu Nr.10	2
3	0917.62.47,00	Bolzen	2	12	0952.21.06,00	Sperrventil	1
4	0910.15.26,00	Scheibe	4	13	0954.12.72,00	Höchstdruckschlauch	2
5	0916.11.24,00	Splint	2	14*	0925.40.18,00	Dichtring zu Nr.13	4
6	0955.31.16,00	Winkel-Schwenk- verschraubung	2	15	0954.31.22,00	Kupplungsstecker mit Einschraubstutzen	2
7	0955.12.33,00	Gerade Einschraub- verschraubung	1	16	1124.05.05,20	Schlauchhalter	1
8	0955.60.33,00	Gerader Einschraub- stutzen	1	17	0954.31.01,00	Kupplungsmuffe	2
9-11	1116.87.05,11	Rohrleitung, kpl.	1	18	0954.32.10,00	Staubstecker	2
9	1116.87.05,07	Rohr nicht einzeln lieferbar	1	19	0938.90.70,00	Kegelstopfen	2
				20	0972.64.01,00	Kabelbinder	2

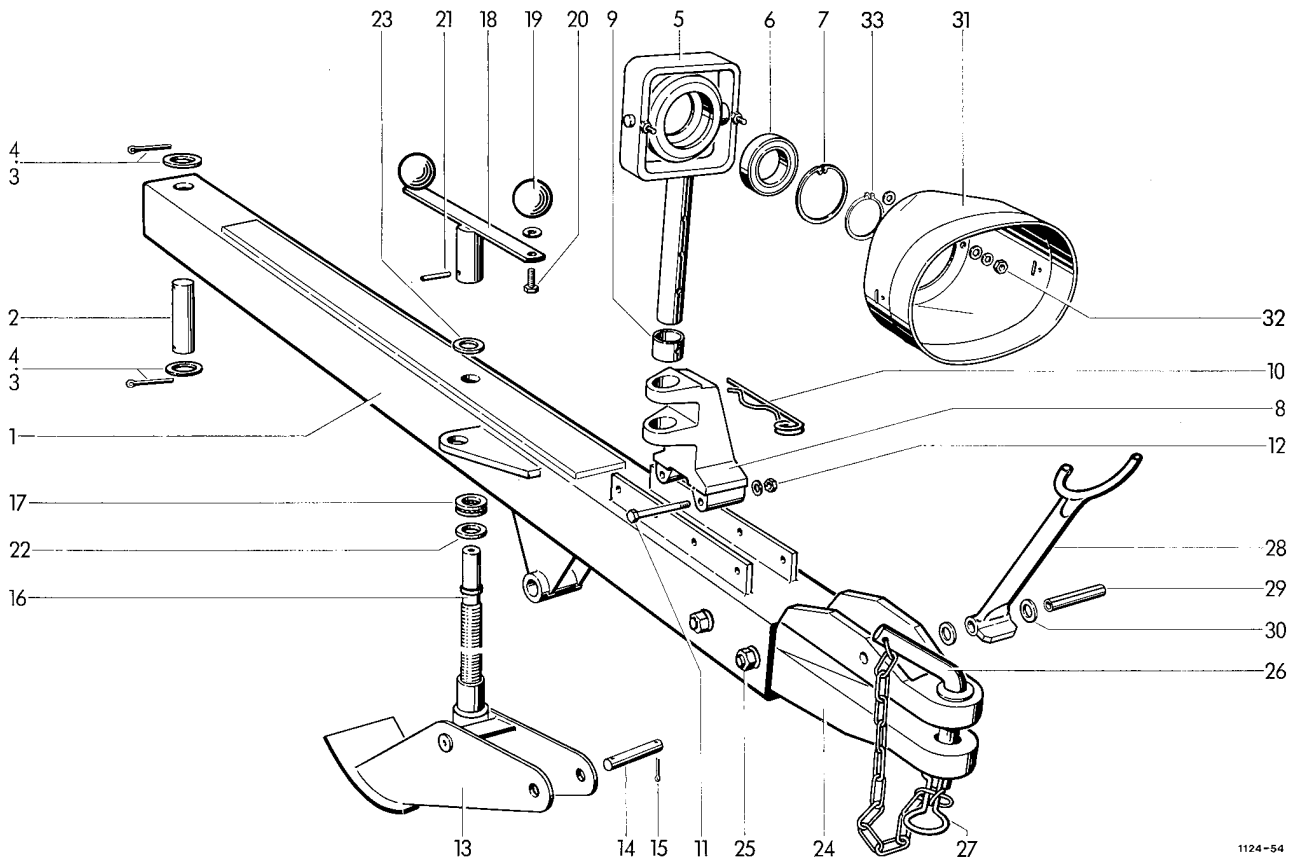

1124-54

ZUGROHR (Sonderausrüstung)

1	1124.07.01.01	Deichselrohr	1	21	0915.51.58.00	Spannhülse	1
2	1105.05.01.05	Bolzen	1	22	0325.20.00.00	Scheibe	1
3	0910.25.31.00	Scheibe	2	23	0910.15.26.00	Scheibe, 4 mm dick	} nach Bedarf
4	0916.11.49.00	Splint	2		0910.81.16.00	Scheibe, 3 mm dick	
5-7	1124.07.02.01	Lagerung, kpl.	1		0910.81.14.00	Scheibe, 2 mm dick	
5	1124.07.02.03	Stütze	1	24	0753.10.00.00	+ Zugkopf	1
6	0922.12.49.00	Rillenkugellager	1		0753.09.00.00	o Zugkopf	1
7	0912.15.75.00	Sicherungsring	1	25	0901.12.51.00	6kt-Schraube	2
8	0712.26.00.00	Lagerbock	1		0907.10.16.00	6kt-Mutter	2
9	1124.07.02.13	Hülse	1		0911.10.16.00	Federring	2
10	0916.22.12.00	Federsicherung	1	26	1115.05.91.01	+ Bolzen	1
11	0901.11.49.00	6kt-Schraube	2		2101.05.07.01	o Vorsteckerbolzen	1
	0910.10.13.00	Scheibe	2	27	0916.22.12.00	Federsicherung	1
12	0907.80.12.00	Sicherungsmutter	2		0916.22.13.00	Federsicherung	1
13	1105.07.02.01	Stützfuß	1	28	1124.07.10.01	Stütze	1
14	1105.07.02.07	Bolzen	1	29	0915.52.21.00	Spannhülse	1
15	0916.11.12.00	Splint	2	30	0911.30.12.00	Federscheibe	2
16	1105.07.02.09	Spindel	1	31	0930.46.10.00	Schutztopf	1
17	0922.88.02.00	Axial-Rillenkugellager	1	32	0907.10.08.00	6kt-Mutter	2
18	1105.07.02.11	Kurbel mit Nr.19-20	1		0910.40.09.00	Scheibe	4
19	0939.50.49.00	Kugelknopf	2		0911.10.08.00	Federring	2
20	0901.21.45.00	6kt-Schraube	2	33	0912.10.45.00	Sicherungsring	1
	0911.10.12.00	Federring	2				

+ = Normalausführung 30 Ø
o = Sonderausführung 20 Ø

1123-3

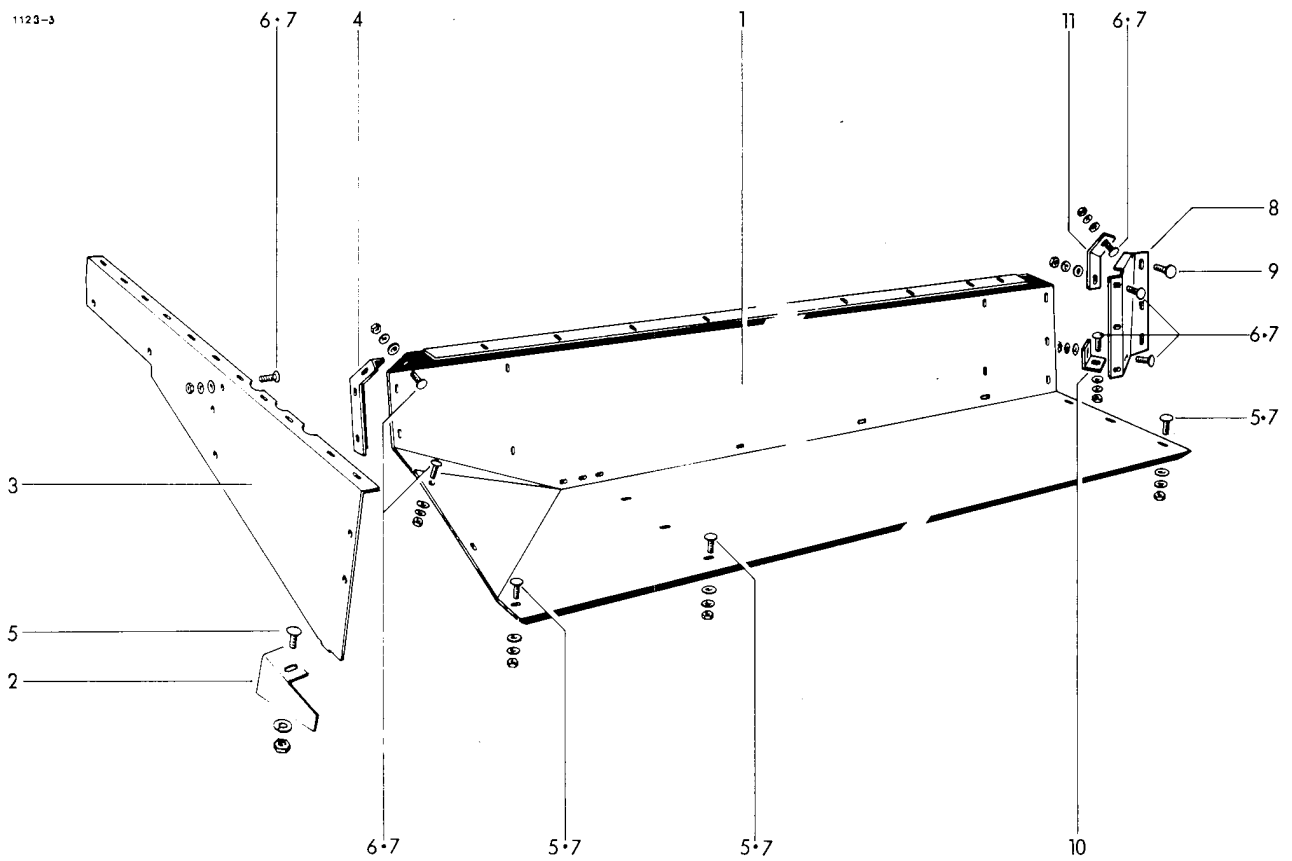

QUERFÖRDERTISCH

1	1123.31.01.01	Tisch	1	7	0910.80.18.00	Scheibe	13
2	1123.31.01.11	Abdeckblech	1	8	1124.31.04.01	Messereckblech	1
3	1123.31.01.02	Seitenteil	1	9	0903.10.71.00	Flachrundschraube	3
4	1124.31.01.03	Winkel	1		0910.15.11.00	Scheibe	3
5	0903.10.42.00	Flachrundschraube	8		0911.10.10.00	Federring	3
	0907.10.08.00	6kt-Mutter	8		0907.10.10.00	6kt-Mutter	3
	0911.10.08.00	Federring	8	10	1124.31.04.11	Winkel	1
6	0903.10.41.00	Flachrundschraube	5	11	1124.31.04.17	Halter	1
	0907.10.08.00	6kt-Mutter	5				
	0911.10.08.00	Federring	5				

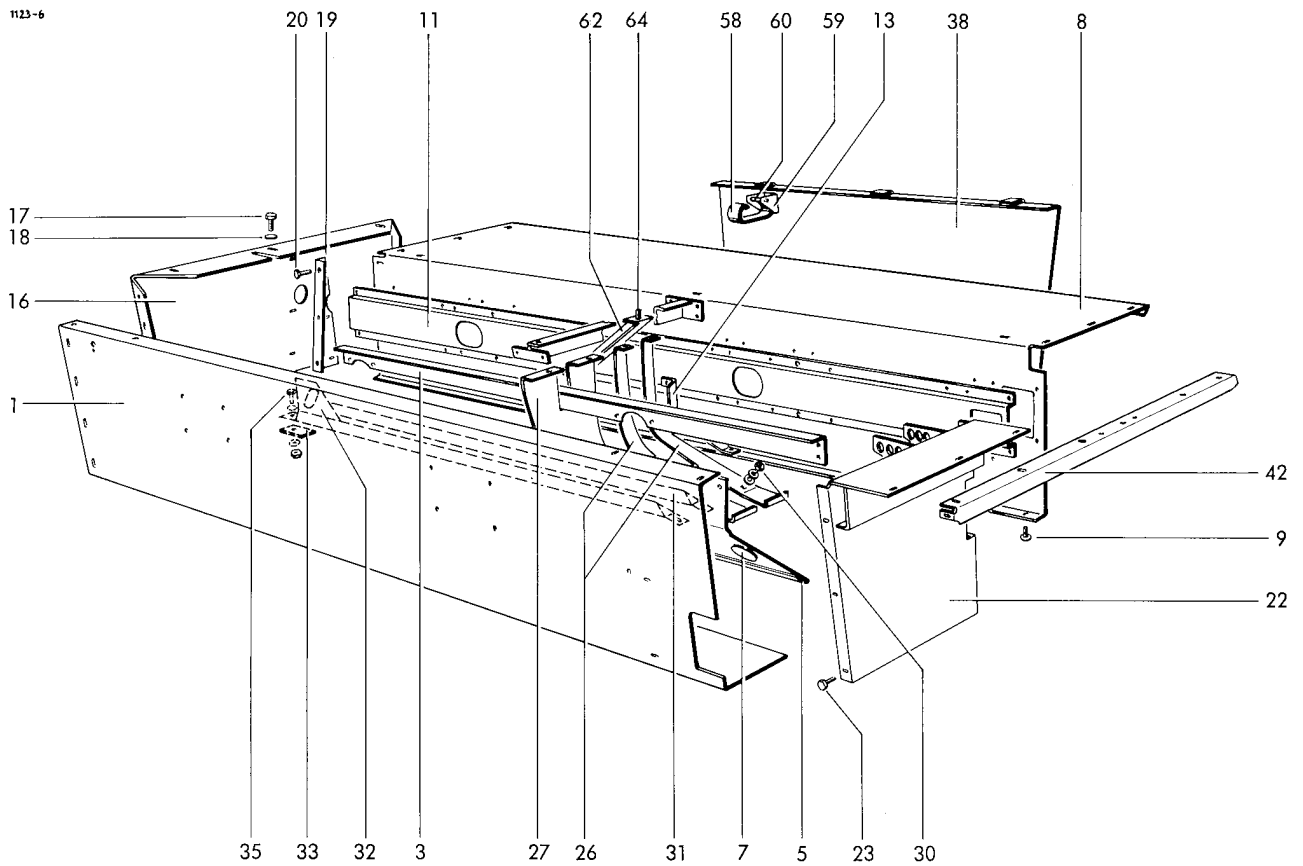

RAFFERKASTEN

1	1123,32,01,01	Vorderwand	1	17	0901,20,66,00	6kt-Schraube	6
2	0901,20,66,00	6kt-Schraube	5		0907,10,08,00	6kt-Mutter	6
	0907,10,08,00	6kt-Mutter	5		0911,10,08,00	Federring	6
	0910,80,18,00	Scheibe	5	18	0910,80,18,00	Scheibe	6
	0911,10,08,00	Federring	5	19	1124,32,03,08	Anschlußwinkel	1
3	1123,32,01,06	Verstärkungswinkel	1	20	0901,20,66,00	6kt-Schraube	6
4*	0903,10,41,00	Flachrundschaube zu Nr. 3	2		0907,10,08,00	6kt-Mutter	6
	0907,10,08,00	6kt-Mutter	2		0910,80,18,00	Scheibe	6
	0910,15,09,00	Scheibe	2		0911,10,08,00	Federring	6
	0911,10,08,00	Federring	2	21	0938,90,40,00	Stopfen	1
5	1123,32,01,11	Ableitblech, kpl. mit Nr. 7	1	22	1124,32,05,01	Versteifungsblech	1
6	0901,20,66,00	6kt-Schraube	2	23	0901,20,66,00	6kt-Schraube	4
	0907,10,08,00	6kt-Mutter	2		0907,10,08,00	6kt-Mutter	4
	0910,80,18,00	Scheibe	2		0910,80,18,00	Scheibe	8
	0911,10,08,00	Federring	2		0911,10,08,00	Federring	4
7	0938,90,51,00	Schutzstopfen	3	24	1124,32,06,01	Verbindung	1
8	1123,32,02,01	Mittelwand	1	25*	0901,20,66,00	6kt-Schraube zu Nr.24	7
8a*	0938,90,14,00	Verschlußstopfen zu Nr.8	4		0907,10,08,00	6kt-Mutter	7
9	0903,10,41,00	Flachrundschaube	9		0910,80,18,00	Scheibe	7
	0907,10,08,00	6kt-Mutter	9		0911,10,08,00	Federring	7
	0910,15,09,00	Scheibe	9	26	1124,32,06,18	Mittelsteg	2
	0911,10,08,00	Federring	9	27	1124,32,06,20	Füllblech	1
10	0901,20,66,00	6kt-Schraube	4	28*	0903,10,42,00	Flachrundschaube zu Nr.27	1
	0907,10,08,00	6kt-Mutter	4		0907,10,08,00	6kt-Mutter	1
	0911,10,08,00	Federring	4		0910,80,18,00	Scheibe	1
11	1123,32,02,08	Hutprofil	1		0911,10,08,00	Federring	1
12*	0901,21,06,00	6kt-Schraube zu Nr.11	7	29	0901,20,68,00	6kt-Schraube	4
	0907,10,10,00	6kt-Mutter	7		0907,10,08,00	6kt-Mutter	4
	0911,10,10,00	Federring	7		0910,80,18,00	Scheibe	4
13	1124,32,02,13	Füllblech	1		0911,10,08,00	Federring	4
14*	0901,21,06,00	6kt-Schraube zu Nr.13	1	30	0903,10,71,00	Flachrundschaube	4
	0907,10,10,00	6kt-Mutter	1		0907,10,10,00	6kt-Mutter	4
	0911,10,10,00	Federring	1		0910,80,24,00	Scheibe	4
15*	0901,20,66,00	6kt-Schraube zu Nr.13	1		0911,10,10,00	Federring	4
	0907,10,08,00	6kt-Mutter	1	31	1123,32,07,01	Steg	1
	0911,10,08,00	Federring	1	32	1123,32,07,02	Steg	1
16	1123,32,03,01	Seitenwand	1	33	1124,32,07,18	Verstärkung	1

Fortsetzung B 41

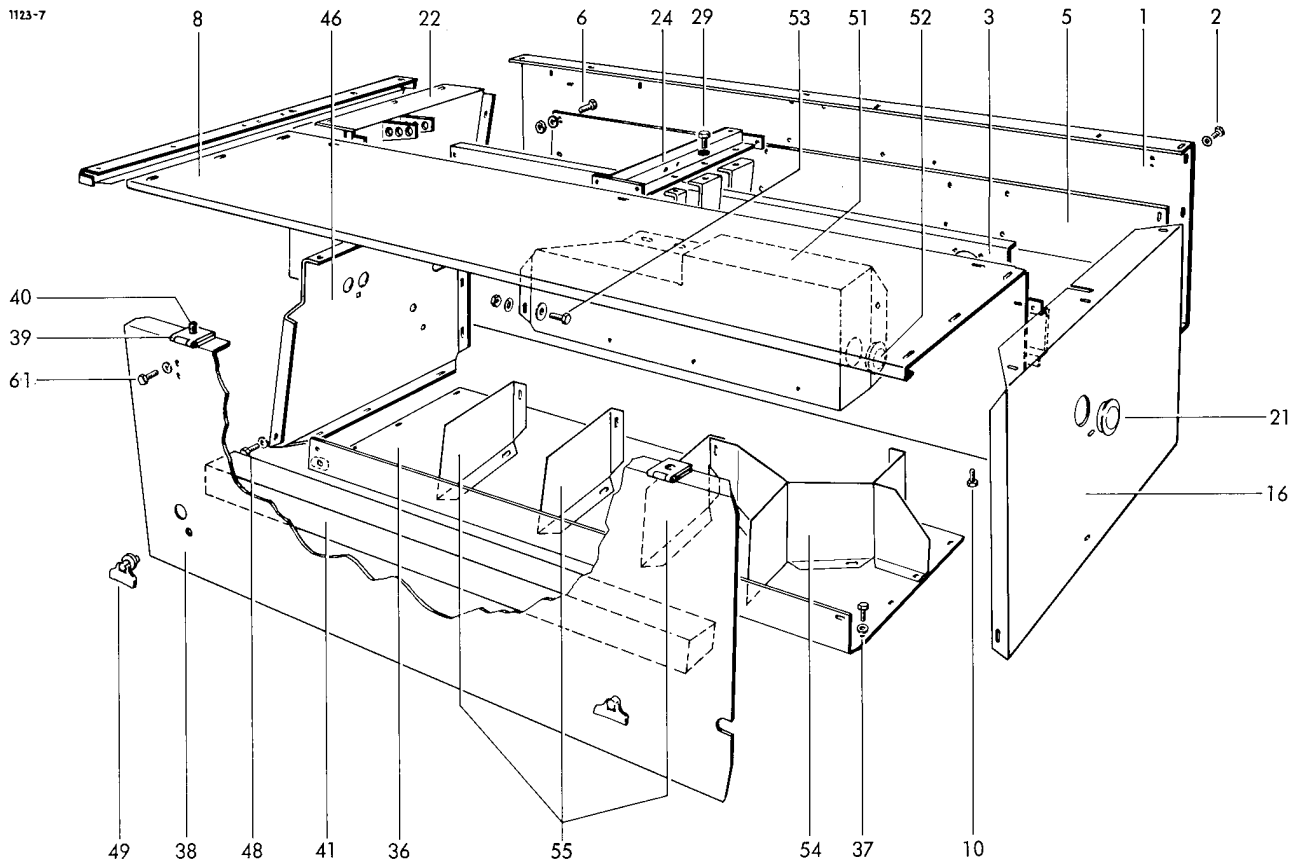

34*	0903.10.42.00	Flachrundschrube zu Nr.31,32	2	49	0919.48.94.00	Flügelverschluß	2
	0907.10.08.00	6kt-Mutter	2	49a*	0910.80.40.00	Scheibe zu Nr.49, n. Bedarf	2
	0910.80.18.00	Scheibe	2	50*	0919.48.92.00	Haltescheibe zu Nr.49	2
	0911.10.08.00	Federring	2	51	1123.32.12.03	Kasteneinsatz kpl. mit Nr.52	1
35	0901.21.11.00	6kt-Schraube	2	52	0938.90.40.00	Stopfen	1
	0907.10.10.00	6kt-Mutter	2	53	0901.21.06.00	6kt-Schraube	5
	0910.80.24.00	Scheibe	2		0907.10.10.00	6kt-Mutter	5
	0911.10.10.00	Federring	2		0910.15.11.00	Scheibe	5
36	1123.32.08.01	Garnboden	1		0911.10.10.00	Federring	5
37	0901.20.66.00	6kt-Schraube	7	54	1123.32.12.18	Trennwand	1
	0907.10.08.00	6kt-Mutter	7	55	1123.32.12.24	Trennblech	3
	0910.80.18.00	Scheibe	7	56*	0901.20.66.00	6kt-Schraube zu Nr.54,55	5
	0911.10.08.00	Federring	7		0907.10.08.00	6kt-Mutter	5
38-41	1123.32.11.01	Kastenklappe, kpl.	1		0910.80.18.00	Scheibe	5
38	1123.32.11.03	Klappe	1		0911.10.08.00	Federring	5
39	0938.31.54.00	Scharnier	3	57*	0903.10.41.00	Flachrundschr. zu Nr.33,54,55	9
40	0902.50.42.00	Senkschraube	9		0907.10.08.00	6kt-Mutter	9
	0907.10.06.00	6kt-Mutter	9		0910.80.18.00	Scheibe	9
	0910.40.06.00	Scheibe	9		0911.10.08.00	Federring	9
	0911.10.06.00	Federring	9	58	0940.61.40.00	Feder	1
41	0938.79.02.00	Schaumstoff	1	59	1124.51.18.02	Federhalter	2
42	1123.32.04.03	Profil	1	60	0901.10.26.00	6kt-Schraube	2
43*	0901.20.66.00	6kt-Schraube zu Nr. 42	6		0907.80.06.00	6kt-Mutter	2
	0907.10.08.00	6kt-Mutter	6	61	0901.20.45.00	6kt-Schraube	4
	0911.10.08.00	Federring	6		0907.10.06.00	6kt-Mutter	4
44*	0910.80.18.00	Scheibe zu Nr. 42	6		0910.40.06.00	Scheibe	8
45*	0910.15.09.00	Scheibe zu Nr. 42	4		0911.10.06.00	Federring	4
46	1123.32.09.03	Trennwand	1	62	1123.32.17.01	Ableitblech	1
47*	0901.21.06.00	6kt-Schraube zu Nr. 46	3	63*	0901.21.13.00	6kt-Schraube zu Nr.62	1
	0907.10.10.00	6kt-Mutter	3		0907.10.10.00	6kt-Mutter	1
	0910.15.11.00	Scheibe	3		0910.15.11.00	Scheibe	1
	0911.10.10.00	Federring	3		0911.10.10.00	Federring	1
48	0901.20.66.00	6kt-Schraube	8	64	0901.20.66.00	6kt-Schraube	1
	0907.10.08.00	6kt-Mutter	8		0907.10.08.00	6kt-Mutter	1
	0910.80.18.00	Scheibe	8		0910.80.18.00	Scheibe	1
	0911.10.08.00	Federring	8		0911.10.08.00	Federring	1

Siehe auch B 40

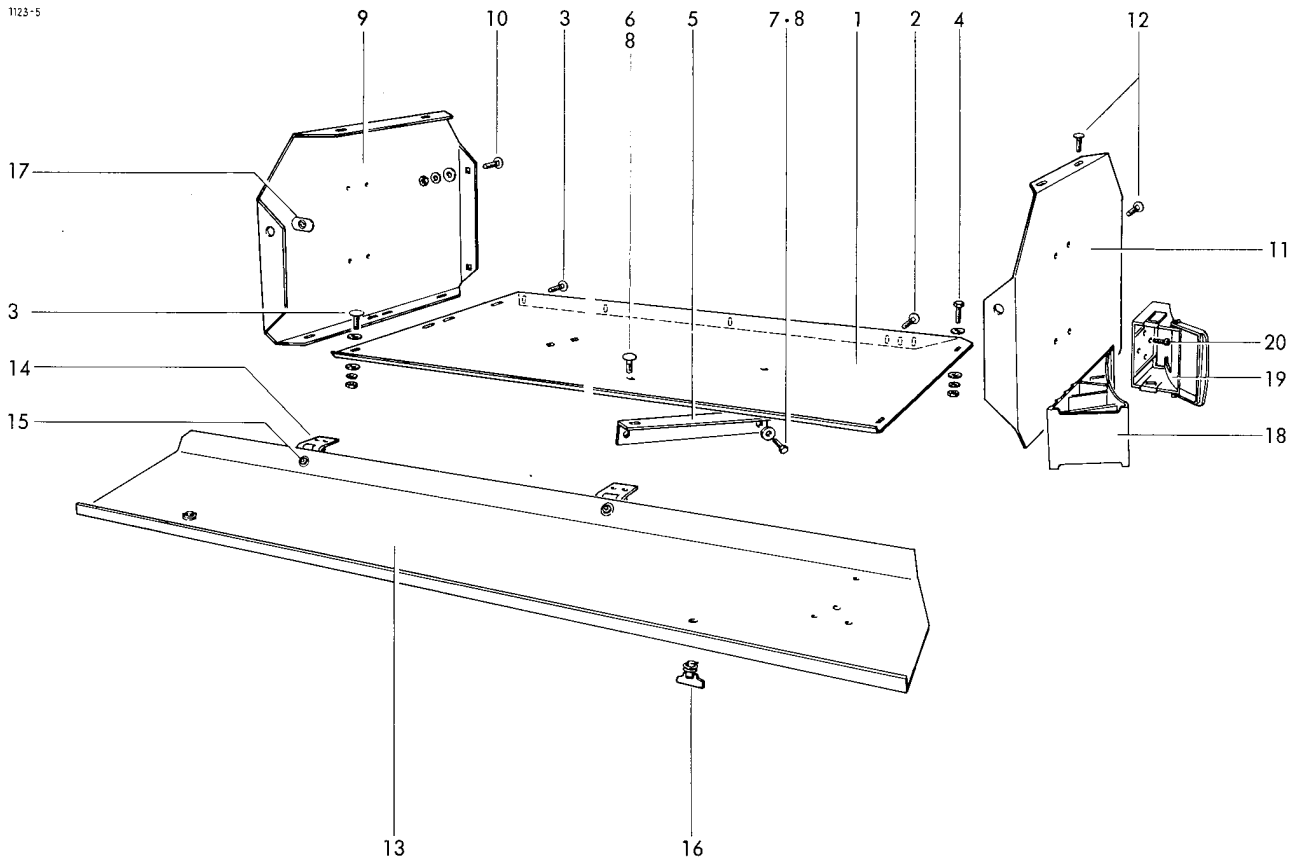

ZUSATZGARNBEHÄLTER

1	1123,38,01,01	Bodenblech	1	11	1123,38,02,10	Trennwand	1
2	0903,10,42,00	Flachrundschaube	3	12	0903,10,41,00	Flachrundschaube	4
	0907,10,08,00	6kt-Mutter	3		0907,10,08,00	6kt-Mutter	4
	0910,80,18,00	Scheibe	3		0910,80,18,00	Scheibe	4
	0911,10,08,00	Federring	3		0911,10,08,00	Federring	4
3	0903,10,41,00	Flachrundschaube	5	13-15	1123,38,03,01	Klappe, kpl.	1
	0907,10,08,00	6kt-Mutter	5	13	1123,38,03,02	Klappe	1
	0910,80,18,00	Scheibe	5	14	0938,31,54,00	Scharnier	2
	0911,10,08,00	Federring	5	15	0902,50,42,00	Senkschraube	6
4	0901,20,66,00	6kt-Schraube	2		0910,40,06,00	Scheibe	6
	0907,10,08,00	6kt-Mutter	2		0911,10,06,00	Federring	6
	0910,80,18,00	Scheibe	2		0907,10,06,00	6kt-Mutter	6
	0911,10,08,00	Federring	2	16	0919,48,94,00	Flügelverschluß	2
5	1123,38,01,10	Winkel	1	16a*	0910,80,40,00	Scheibe zu Nr. 16, n. Bedarf	2
6	0903,10,41,00	Flachrundschaube	2	17	0919,48,92,00	Haltescheibe	2
	0907,10,08,00	6kt-Mutter	2				
	0911,10,08,00	Federring	2				
7	0901,20,66,00	6kt-Schraube	2				
	0907,10,08,00	6kt-Mutter	2				
	0911,10,08,00	Federring	2				
8	0910,80,18,00	Scheibe	6	18	0994,10,31,00	Unterlegkeil	1
9	1123,38,02,01	Trennwand	1	19	0994,10,32,00	Unterlegkeilhalter	1
10	0903,10,41,00	Flachrundschaube	2	20	0902,24,45,00	Zylinderschraube	2
	0907,10,08,00	6kt-Mutter	2		0907,10,05,00	6kt-Mutter	2
	0910,80,18,00	Scheibe	2		0910,40,05,00	Scheibe	2
	0911,10,08,00	Federring	2		0911,10,05,00	Federring	2

UNTERLEGKEIL MIT HALTER

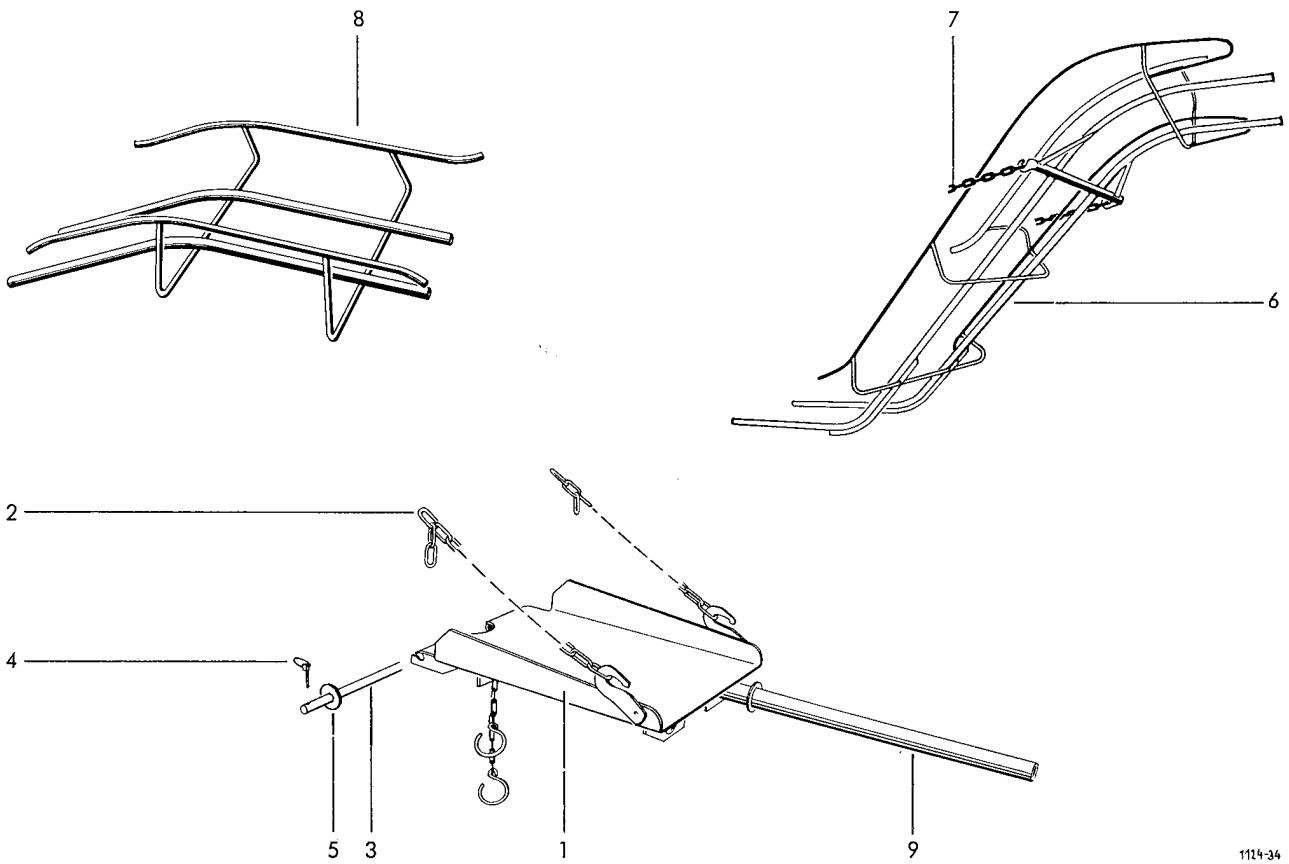

STROHSCHURRE

ABLEGESCHURRE
Sonderzubehör

1	1115,81,03,01	Schurre	1
2	0935,13,14,00	Kette 14 Glieder	2
3	3151,07,04,01	Bolzen	1
4	0916,20,05,00	Klappstecker	2
5	3154,07,04,02	Distanzring	2

8	1105,81,90,01	Ablegeschurre	1
---	---------------	---------------	---

LADESCHURRE
Sonderzubehör

BALLENABWURF-
VORRICHTUNG
Sonderzubehör

6	1105,81,06,00	Ladeschurre	1
7	0935,13,53,00	Kette 53 Glieder	2

9	1115,81,91,01	Abwurfrohr	1
---	---------------	------------	---

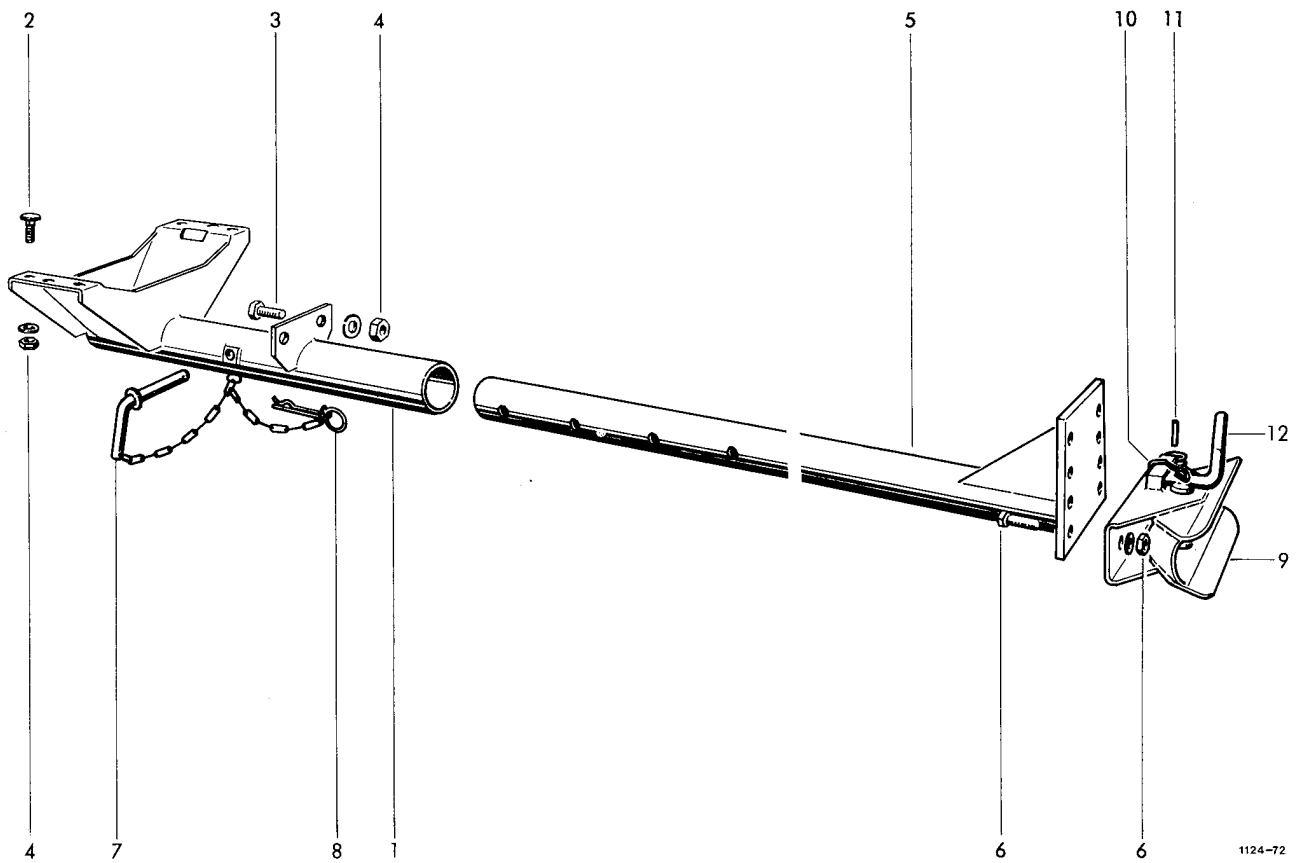

1124-72

WAGENANHÄNGUNG, VERSTELLBAR
Sonderzubehör

1-12	1122.89.00.00	Wagenanhängung	1	7	2101.05.07.01	Vorsteckerbolzen	1
1	1122.89.01.01	Anhängevorrichtung	1	8	0916.22.13.00	Federsicherung	1
2	0903.11.04.00	Flachrundschraube	4	9-11	0990.46.05.00	Fangmaul kpl.	1
	0910.10.13.00	Scheibe	4	9-12	0990.46.02.00	Anhängekupplung kpl.	1
3	0901.21.51.00	6kt-Schraube	2	9	0990.46.06.00	Fangmaul	1
	0910.10.13.00	Scheibe	2	10	0940.86.41.00	Feder	1
4	0907.80.12.00	Sicherungsmutter	6	11	0915.51.79.00	Spannhülse	1
5	1121.81.01.01	Anhängerohr	1	12	0990.46.07.00	Kupplungsbolzen	1
6	0901.22.52.00	6kt-Schraube	2				
	0907.10.16.00	6kt-Mutter	2				
	0911.10.16.00	Federring	2				

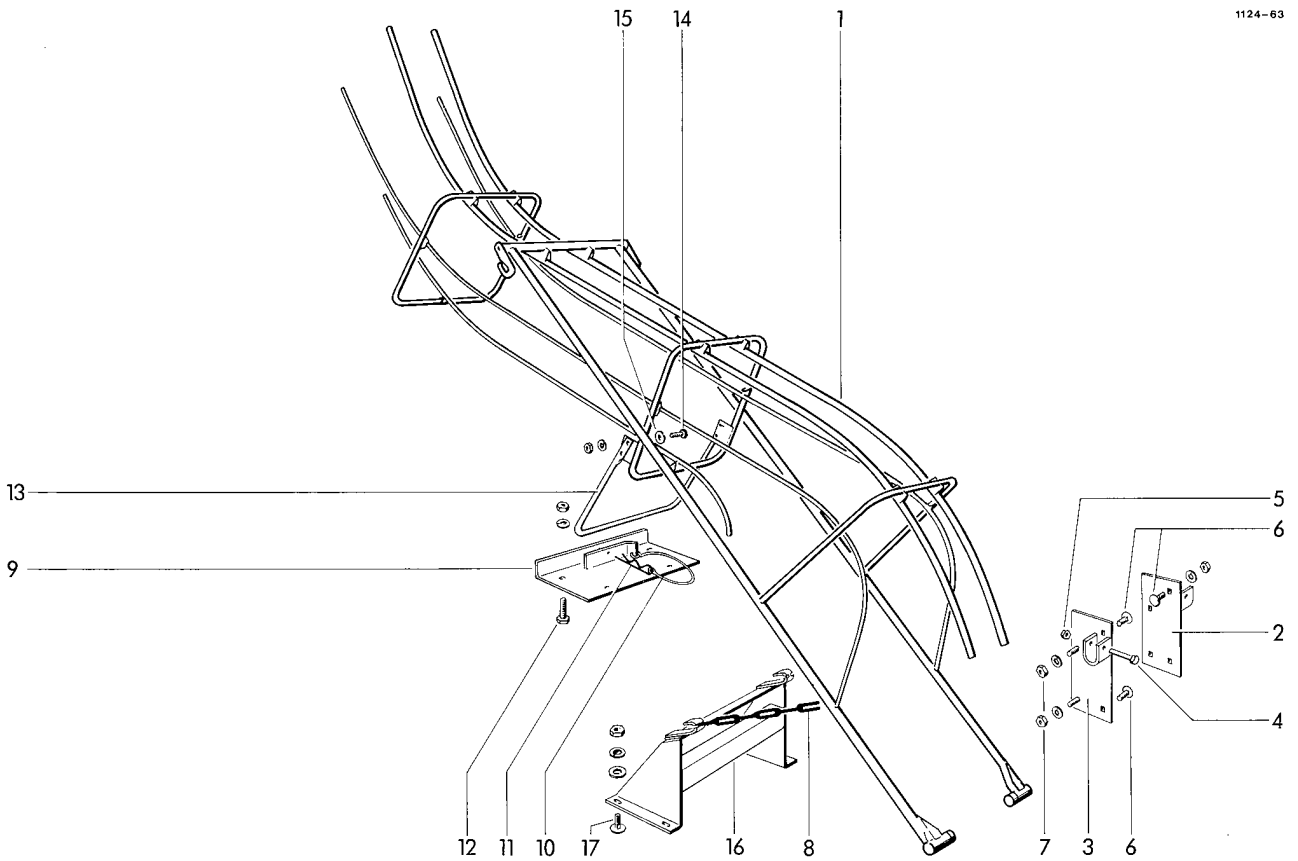

LADESCHURRE, klappbar
Sonderzubehör

1	1122.80.01.01	Ladeschurre	1	9	1124.80.03.20	Platte	1
				10	0937.19.03.00	Sicherungsteil	1
		ANBAUTEILE		11	0916.22.07.00	Federsicherung	1
				12	0901.21.06.00	6kt-Schraube	4
2	1122.80.03.01	Schurrenlager	1		0907.10.10.00	6kt-Mutter	4
3	1122.80.03.05	Schurrenlager	1		0911.10.10.00	Federring	4
4	0901.11.05.00	6kt-Schraube	2	13	1122.80.03.30	Stützbügel	1
5	0907.80.10.00	Sicherungsmutter	2	14	0901.21.08.00	6kt-Schraube	4
6	0903.10.70.00	Flachrundschrabe	6		0907.10.10.00	6kt-Mutter	4
	0907.10.10.00	6kt-Mutter	6		0911.10.10.00	Federring	4
	0911.10.10.00	Federring	6	15	0910.60.10.00	Scheibe	2
7	0903.10.71.00	Flachrundschrabe	2	16	1124.80.03.37	Kettenbock	1
	0907.10.10.00	6kt-Mutter	2	17	0903.10.71.00	Flachrundschrabe	4
	0911.10.10.00	Federring	2		0907.10.10.00	6kt-Mutter	4
8	0935.13.65.00	Kette	2		0910.10.13.00	Scheibe	4
9-11	1124.80.03.18	Stützplatte kpl.	1		0911.10.10.00	Federring	4

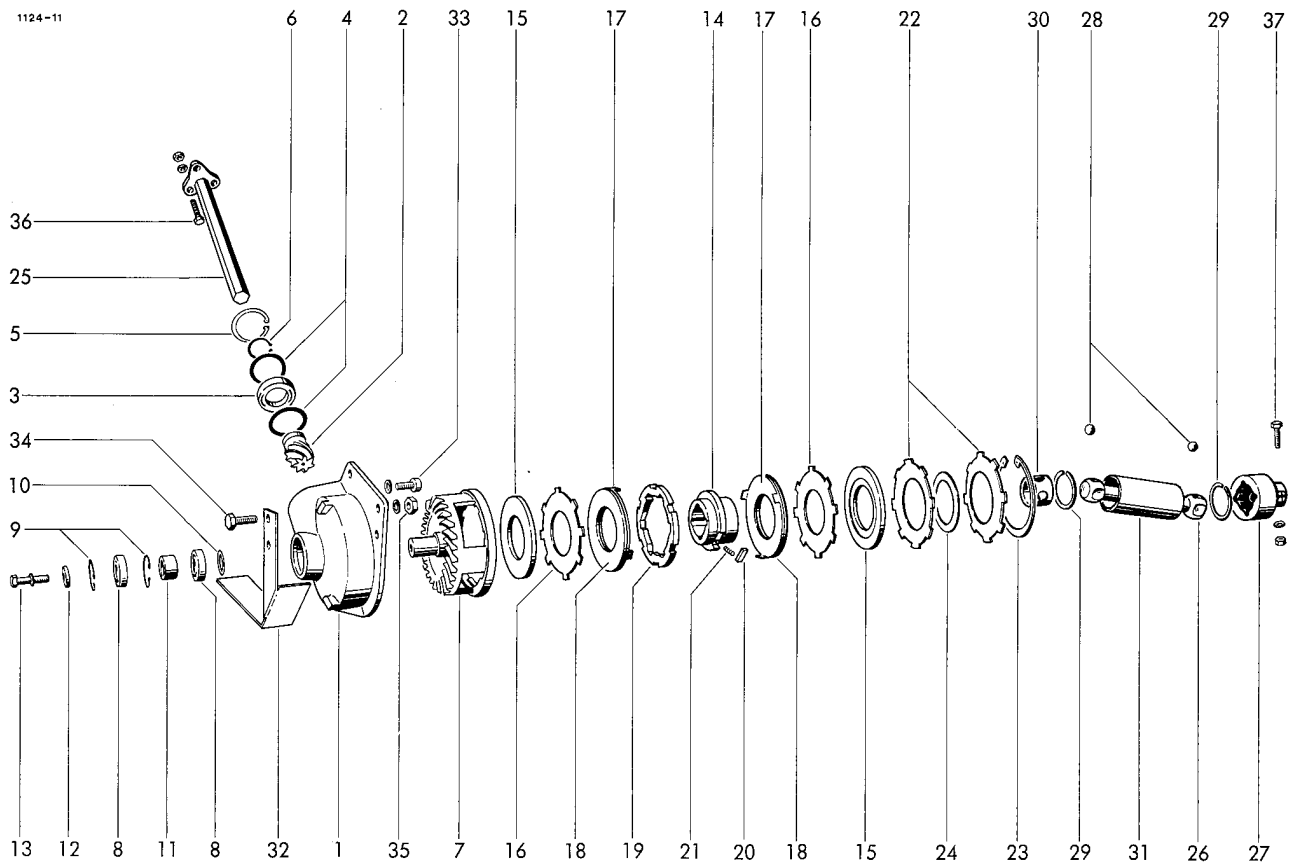

AUFSAMMLERANTRIEB

1	0719,37,00,00	Lagergehäuse	1	22	0940,88,39,00	Tellerfeder	2
2	0307,83,00,00	Ritzel	1	23	0912,16,15,00	Sicherungsring	1
3	0922,12,48,00	Rillenkugellager	1	24	0325,56,00,00	Ausgleichsscheibe	nach Bedarf
4	0910,74,16,00	Paßscheibe	10	25	1124,41,03,01	Antriebswelle	1
5	0912,15,68,00	Sicherungsring	1	26	1124,41,04,01	Kugelgelenkwelle	1
6	0912,10,40,00	Sicherungsring	1	27	0736,68,00,00	Kugelgelenkklaue	1
7	0707,16,00,00	Tellerrad	1	28	0922,96,27,00	Kugel	8
8	0922,12,46,00	Rillenkugellager	2	29	0912,68,63,00	Sprengring	2
9	0912,15,55,00	Sicherungsring	2	30	1121,41,04,05	Kugelkäfig	1
10	0910,72,51,00	Paßscheibe	nach Bedarf	31	1124,41,04,10	Schutzrohr	1
11	1121,41,01,12	Distanzhülse	1	32	1124,41,06,01	Schutz	1
12	0328,20,00,00	Scheibe	1	33	0902,10,63,00	Zylinderschraube	1
13	0901,21,50,00	6kt-Schraube	1		0911,10,10,00	Federring	1
	0911,10,12,00	Federring	1	34	0901,21,11,00	6kt-Schraube	3
14	0736,78,00,00	Mitnehmer	1		0911,10,10,00	Federring	3
15	0736,79,00,00	Führungsring	2	35	0907,80,10,00	Sicherungsmutter	3
16	1121,41,02,10	Kupplungsscheibe	2	36	0901,21,11,00	6kt-Schraube	3
17	1121,41,05,06	Druckscheibe	2		0907,10,10,00	6kt-Mutter	3
18	0910,89,93,00	Reibscheibe	2		0907,22,10,00	6kt-Mutter	3
19	0736,77,00,00	Klinkenring	1	37	0901,11,03,00	6kt-Schraube	1
20	1121,41,05,12	Kell	1		0911,10,10,00	Federring	1
21	0940,10,21,00	Druckfeder	1				

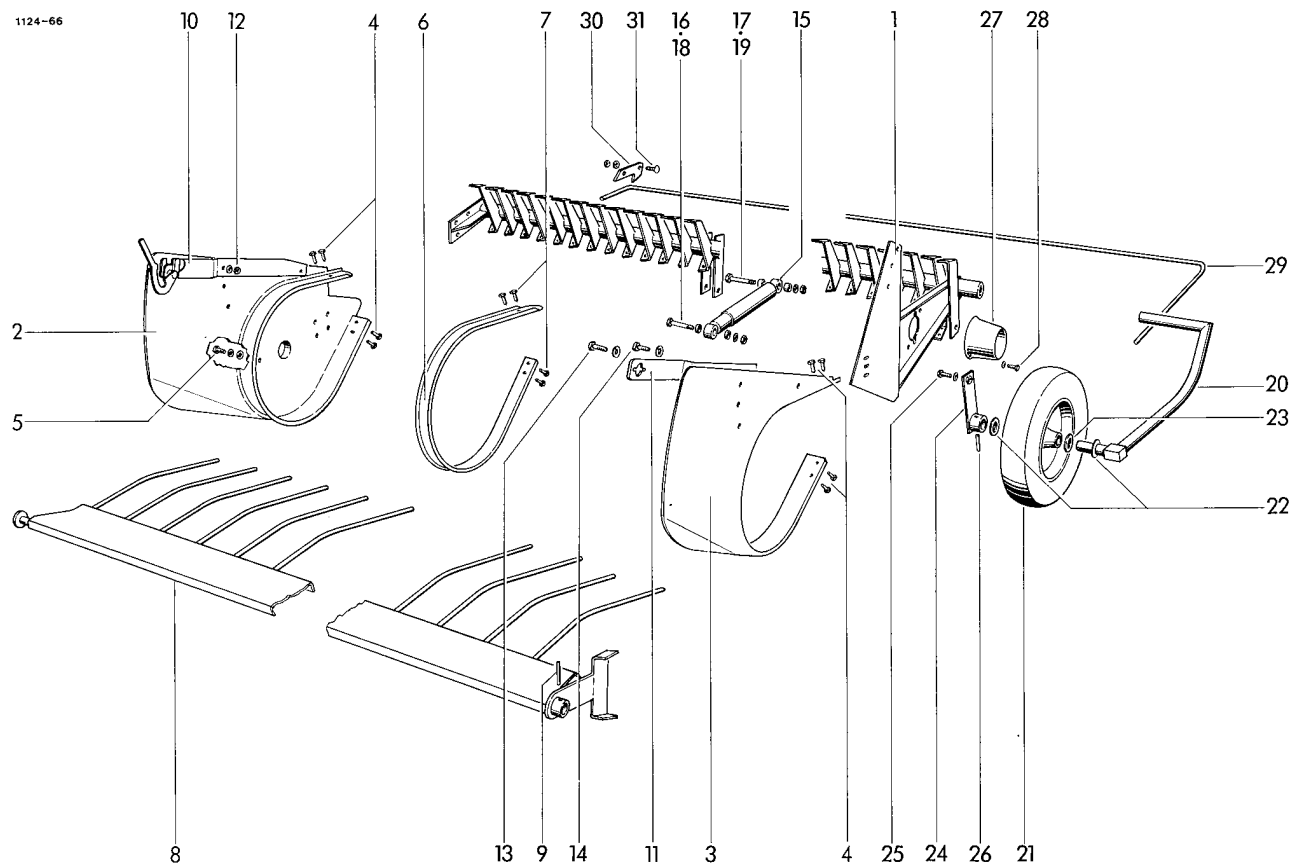

		AUFSAMMLERGESTELL					
1	1123,42,01,20	Gestell	1	19	0901,11,47,00	6kt-Schraube	1
		SEITENBLECHE			0907,10,12,00	6kt-Mutter	1
2	1124,42,04,18	Seitenblech	1		0911,10,12,00	Federring	1
3	1123,42,04,10	Seitenblech	1			AUFSAMMLERSTÜTZRAD	
4	0905,19,11,00	Swageform-Schraube	8	20	1124,42,09,01	Stütze	1
5	0901,21,45,00	6kt-Schraube	1	21	0944,90,61,00	Luftrad	1
	0910,10,13,00	Scheibe	1	22	0910,15,26,00	Scheibe	2
	0911,10,12,00	Federring	1	23	0910,81,14,00	Scheibe nach Bedarf	
		SEGMENTBLECHE		24	1124,42,08,10	Halter	1
6	1125,42,05,01	Segmentblech	24	25	0901,21,08,00	6kt-Schraube	1
7	0905,19,11,00	Swageformschraube	96		0910,15,11,00	Scheibe	1
		NIEDERHALTERRECHEN		26	0915,51,60,00	Spannhülse	1
8	1123,42,06,35	Niederhalterrechen mit Nr. 9	1			WICKELSCHUTZ	
9	0915,51,87,00	Spannhülse	1	27	0994,82,19,00	Schutztopf	1
10	1124,42,06,15	Rohrträger	1	28	0901,20,47,00	6kt-Schraube	2
11	1124,42,06,20	Rohrträger	1		0910,15,06,00	Scheibe	2
12	0903,10,41,00	Flachrundschaube	2		0911,10,06,00	Federring	2
	0907,10,08,00	6kt-Mutter	2			AUFSAMMLERFEDERUNG	
	0911,10,08,00	Federring	2	29	0940,57,63,00	Drehstabfeder	1
13	0901,20,66,00	6kt-Schraube	1	30	1121,44,51,05	Sperrblech	1
	0911,10,08,00	Federring	1	31	0903,10,41,00	Flachrundschaube	2
14	0901,20,64,00	6kt-Schraube	1		0907,10,08,00	6kt-Mutter	2
	0911,10,08,00	Federring	1		0911,10,08,00	Federring	2
		SCHWINGUNGSDÄMPFER				AUFSAMMLER-VORSATZBLECH	
15	0940,96,01,00	Schwingungsdämpfer	1			(Sonderausrüstung)	
16	1124,42,07,03	Distanzrohr	2	32*	1123,42,92,01	Vorsatzblech kpl. mit Nr.32	1
17	1124,42,07,04	Distanzrohr	2	33*	0937,28,99,00	Karabinerhaken	2
18	0901,11,45,00	6kt-Schraube	1	34*	1124,42,92,08	Lasche	2
	0907,10,12,00	6kt-Mutter	1	35*	0916,21,03,00	Federstecker	2
	0911,10,12,00	Federring	1	36*	0901,20,66,00	6kt-Schraube	1
				37*	0903,10,42,00	Flachrundschaube	1

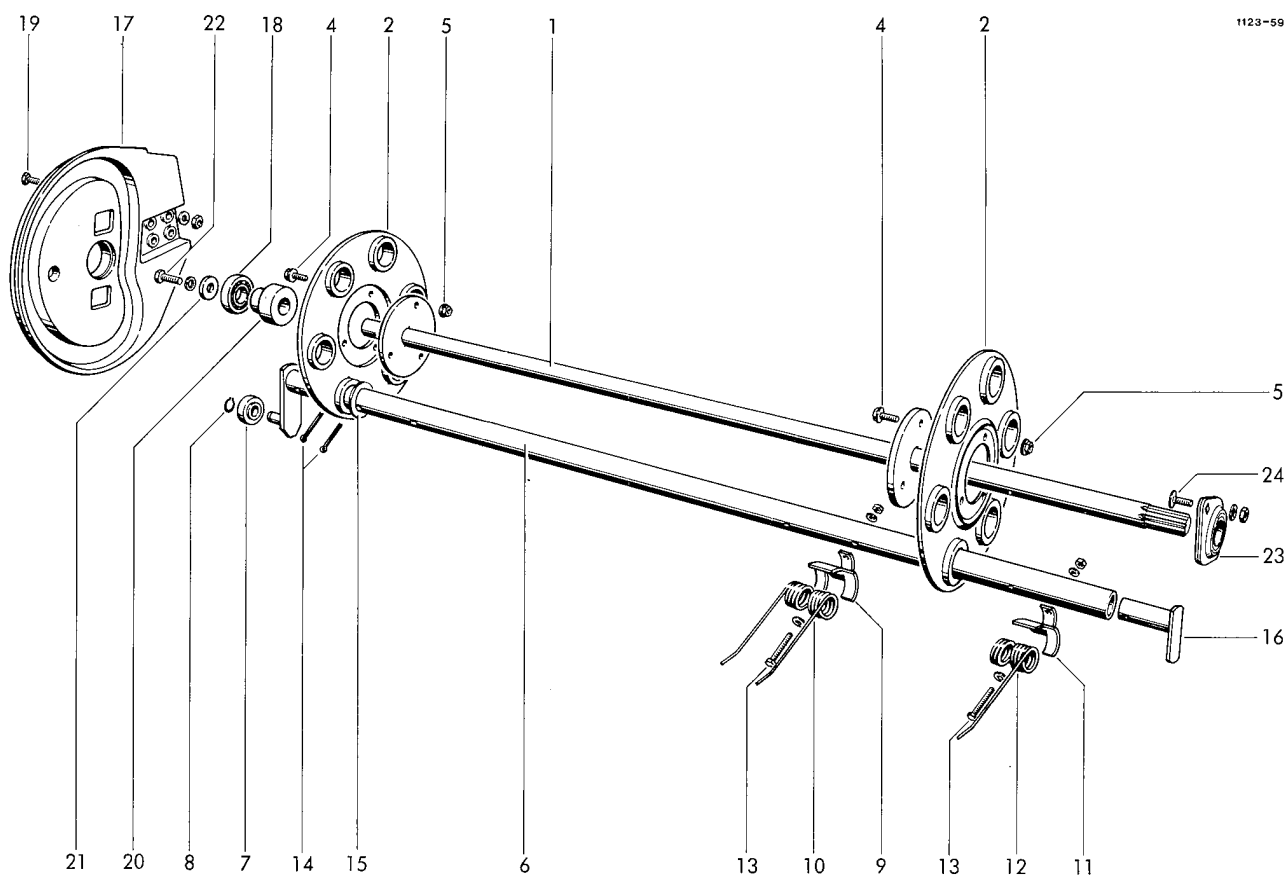

ZINKENTROMMEL

1	1123.42.02.01	Tragwelle	1	15	0910.72.79.00	Paßscheibe	12
2	1124.42.02.05	Tragscheibe	2	16	1123.42.02.37	Abweiser	6
4	0901.80.46.00	Sicherungsschraube	6	17	0765.28.00.00	Kurvenscheibe	1
5	0907.81.08.00	Sicherungsmutter	6	18	0922.12.86.00	Rillenkugellager	1
6-8	1123.42.02.16	Federträger, kpl.	6	19	0901.21.10.00	6kt-Schraube	4
6	1123.42.02.18	Tragrohr	6		0907.10.10.00	6kt-Mutter	4
7	0922.18.03.00	Rillenkugellager	6		0911.10.10.00	Federring	4
8	0912.50.10.00	Sicherungsscheibe	6	20	1124.42.03.07	Distanzbuchse	1
9	0338.30.00.00	Federschale	72	21	0328.20.00.00	Scheibe	1
10	0940.52.25.00	Feder	72	22	0901.21.50.00	6kt-Schraube	1
11	0338.85.00.00	Federschale	6		0911.10.12.00	Federring	1
12	0940.52.24.00	Feder	6	23	0924.20.30.00	Flanschgehäuse mit	
13	0901.11.05.00	6kt-Schraube	78			Einstellager, kpl.	1
	0907.10.10.00	6kt-Mutter	78	24	0903.10.71.00	Flachrundschrabe	2
	0910.15.11.00	Scheibe	78		0907.10.10.00	6kt-Mutter	2
	0911.10.10.00	Federring	78		0911.10.10.00	Federring	2
14	0916.11.28.00	Splint	12				

1124-70

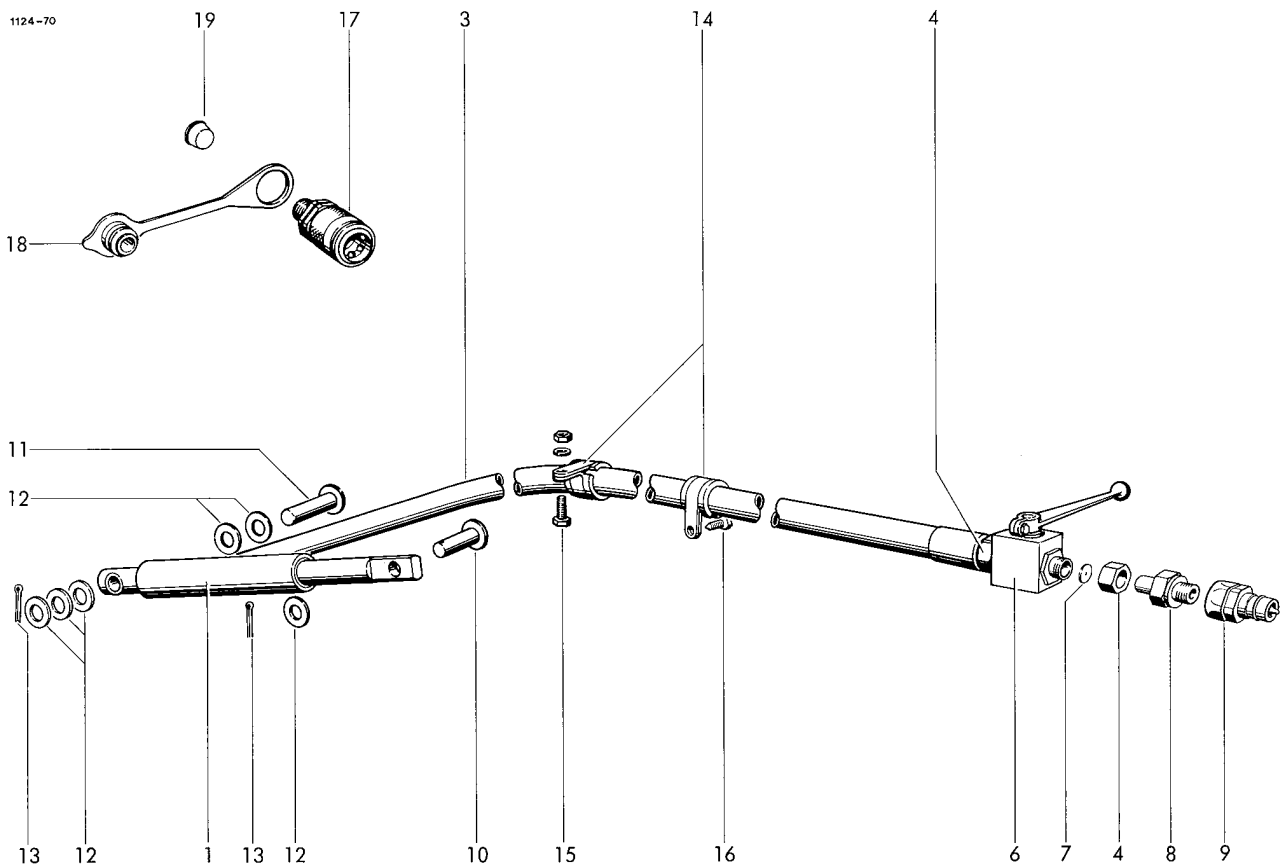

HYDRAULISCHE AUFSAMMLER- HEBEVORRICHTUNG

1	0951,11,19,00	Hydraulikzylinder	1	12	0910,25,17,00	Scheibe	6
3	0954,11,84,00	o Höchstdruckschlauch	1	13	0916,10,97,00	Splint	2
	0954,11,85,00	+ Höchstdruckschlauch		14	0954,62,42,00	Rohrschelle	4
4	0955,91,10,00	Überwurfmutter	2	15	0901,20,45,00	6kt-Schraube	2
5*	0955,96,08,00	Schneidring zu Nr. 4	2		0907,10,06,00	6kt-Mutter	2
6	0952,13,03,00	Block-Kugelhahn	1		0911,10,06,00	Federring	2
7	0954,31,80,00	Drosselscheibe	1	16	0905,19,11,00	Swageform-Schraube	2
8	0955,60,43,00	Gerade Einschraub- stutzen mit Schaft	1	17	0954,31,01,00	Kupplungsmuffe	1
9	0954,31,22,00	Kupplungsstecker	1	18	0954,32,10,00	Staubstecker	1
10	0917,31,46,00	Bolzen	1	19	0938,90,70,00	Kegelstopfen	1
11	0917,31,51,00	Bolzen	1				

o = Normalausführung

+ = bei Gelenkwellenstrang (Sonderausrüstung)

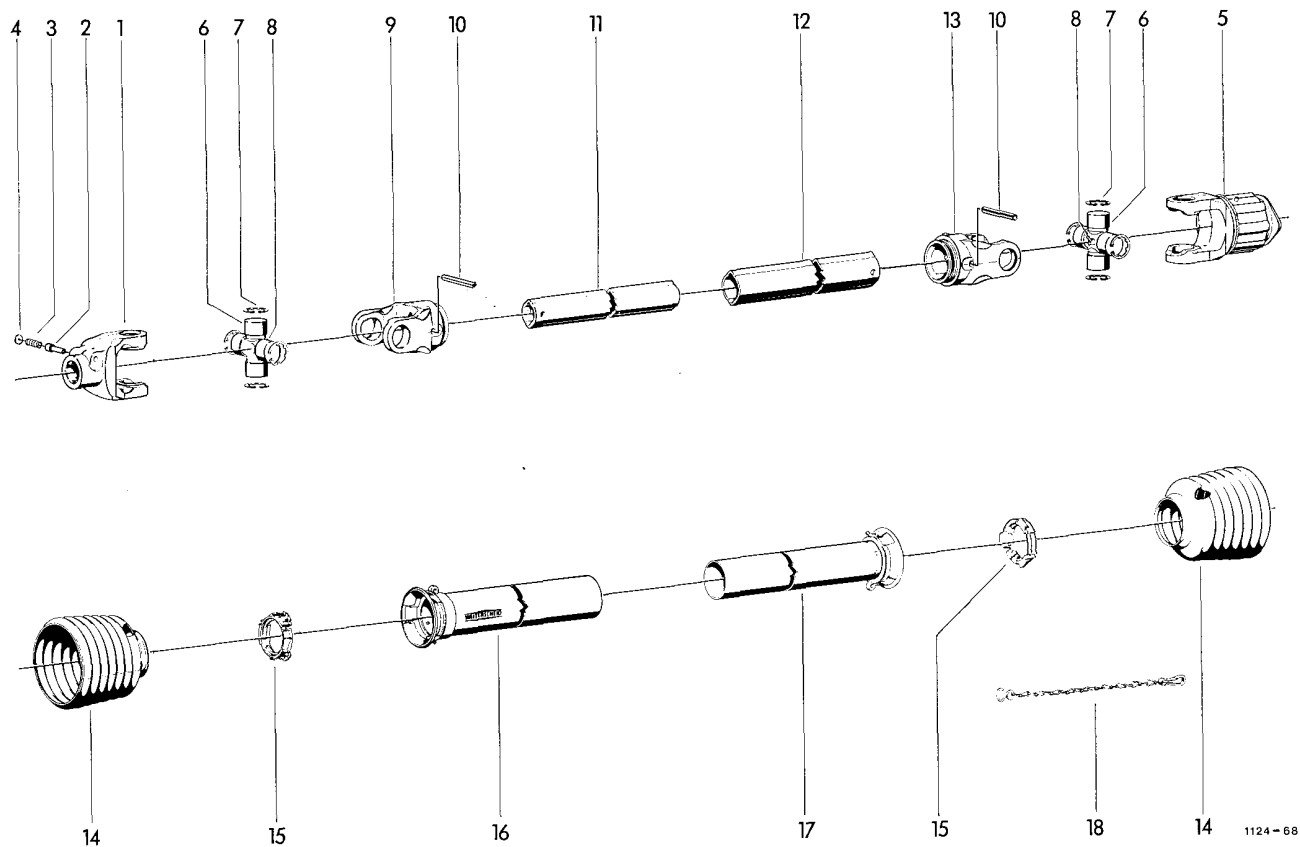

GELENKWELLE
MIT FREILAUF

1-18	0930,10,13,00	Gelenkwelle	1	10	0915,52,22,00	Spannhülse	2
1	0930,22,18,00	Aufsteckgabel	1	11	0930,42,47,00	+ Profilrohr 1 b	1
2	0930,41,03,00	Schiebestift	1	12	0930,42,48,00	+ Profilrohr 2 a	1
3	0930,40,26,00	Druckfeder	1	13	0930,26,70,00	Rillengabel	1
4	0930,28,01,00	Scheibe	1	14	0930,45,23,00	Schutztrichter	2
5	0930,34,61,00	Stiftfreilauf kpl.	1	15	0930,50,40,00	Gleitring	2
6	0930,20,14,00	Kreuzgarnitur	2	16	0930,44,81,00	+ Außenschutzrohr	1
7	0912,22,32,00	Sicherungsring	8	17	0930,44,22,00	+ Innenschutzrohr	1
8	0926,10,10,00	Kegel-Schmiernippel	2	18	0930,49,02,00	Haltekette	1
9	0930,26,69,00	Rillengabel	1				

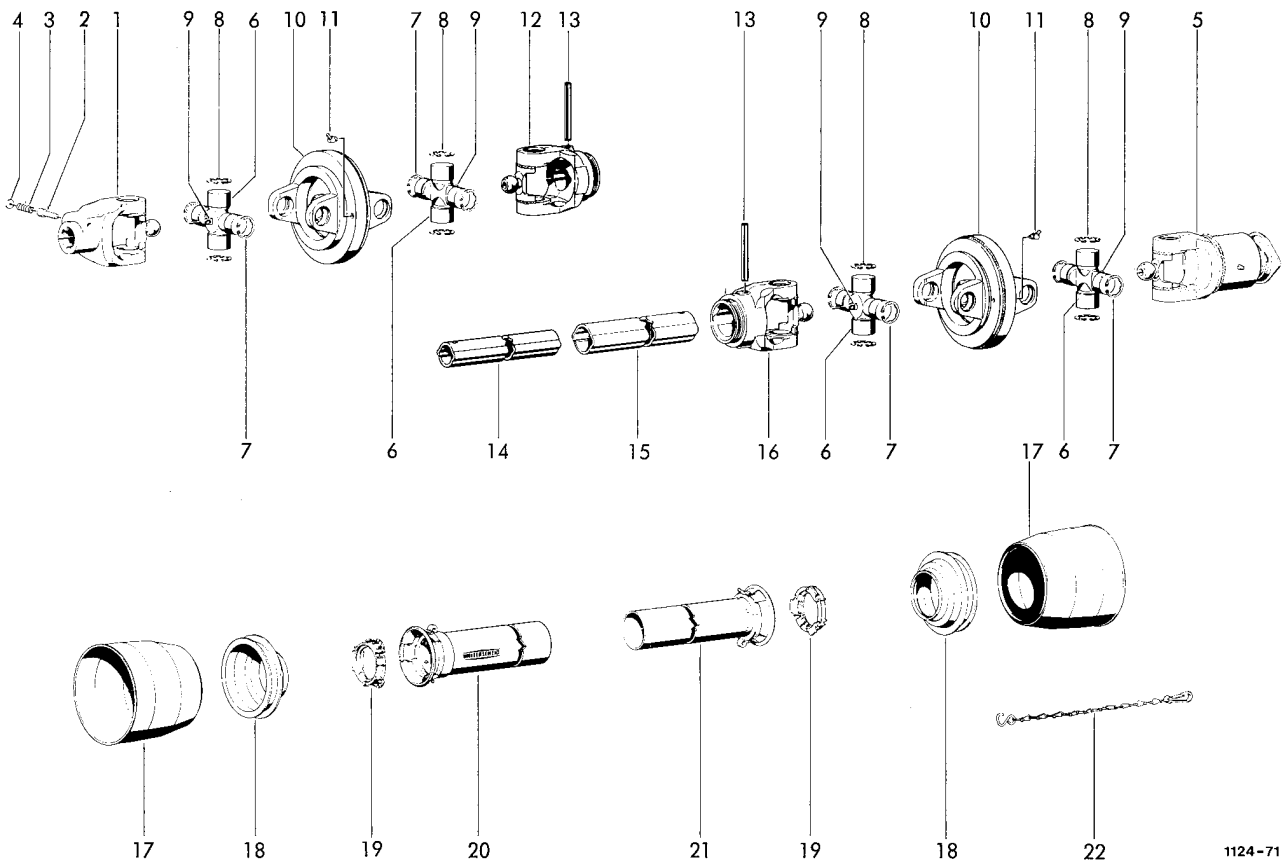

1124-71

SONDERZUBEHÖR
WEITWINKELGELENKWELLE
MIT FREILAUF

1-22	0930,14,04,00	Weitwinkel-Gelenkwelle mit Freilauf	1	11	0926,10,08,00	Kegel-Schmiernippel	2
1	0930,22,61,00	Aufsteckgabel mit Nr. 2-4	1	12	0930,26,73,00	Rillengabel	1
2	0930,41,03,00	Schiebestift	1	13	0915,52,22,00	Spannhülse	2
3	0930,40,26,00	Druckfeder	1	14	0930,42,45,00	+ Profilrohr 1bGA	1
4	0930,28,01,00	Scheibe	1	15	0930,42,46,00	+ Profilrohr 2aG	1
5	0930,34,65,00	Sperrkeilfreilauf kpl.	1	16	0930,26,70,00	Rillengabel	1
6	0930,20,16,00	Kreuzgarnitur kpl. mit Nr. 7-9	4	17	0930,45,07,00	Schutztrichter	2
7	0930,31,04,00	Sicherungsring	8	18	0930,45,31,00	Schutztrichter	2
8	0930,31,08,00	Sicherungsring	8	19	0930,50,40,00	Gleitring	2
9	0926,10,10,00	Kegel-Schmiernippel	4	20	0930,44,80,00	+ Außenschutzrohr	1
10	0930,22,60,00	Doppelgabel	2	21	0930,44,21,00	+ Innenschutzrohr	1
				22	0930,49,02,00	Haltekette	1

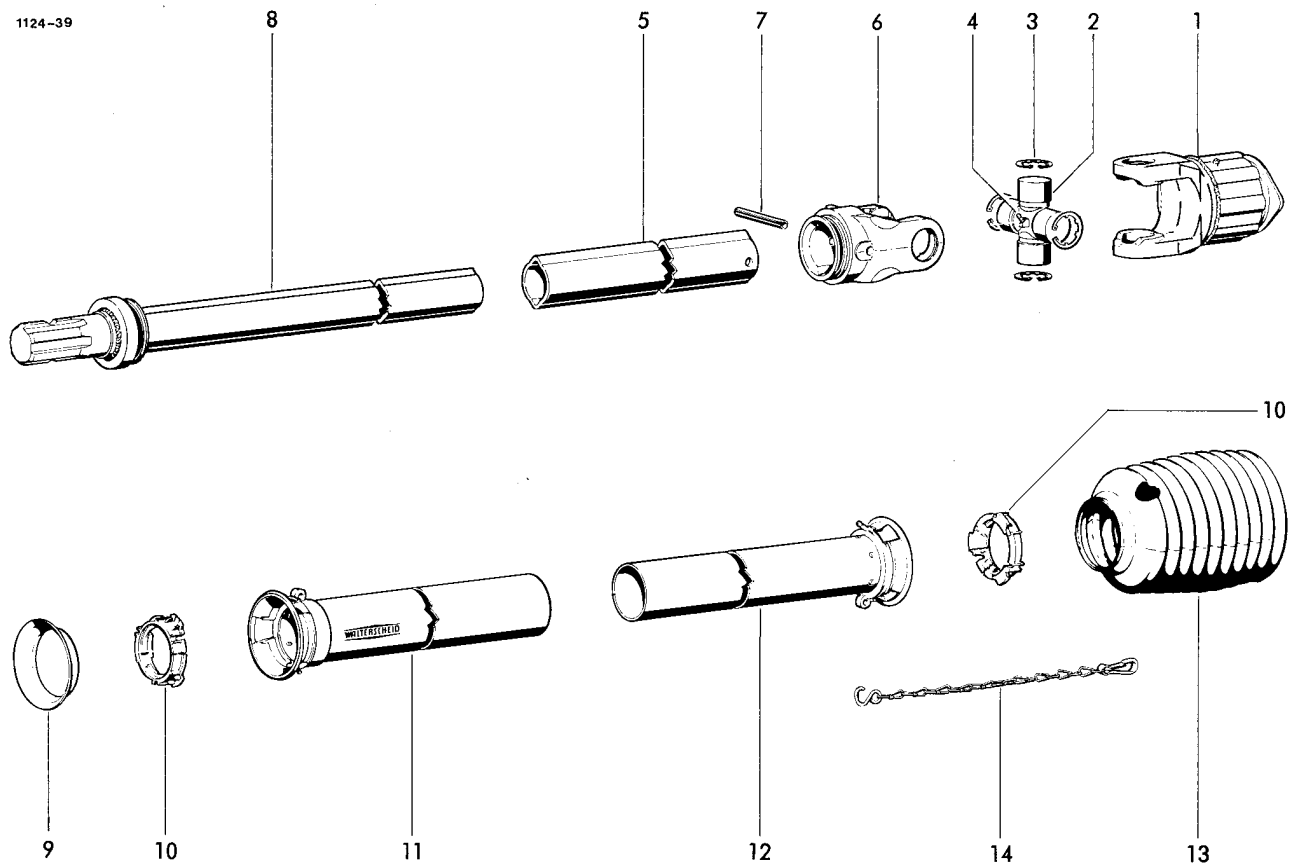

GELENKWELLENSTRANG
SONDERZUBEHÖR

ZWISCHENWELLE

1-14	0930.10.07.00	Zwischenwelle	1	8	0930.54.01.00	+ Zwischenwellenhälfte	1
1	0930.34.63.00	Sperrkeilfreilauf kpl.	1	9	0930.45.80.00	Schutzring	1
2	0930.20.14.00	Kreuzgarnitur kpl.	1	10	0930.50.40.00	Gleitring	2
3	0912.22.32.00	Sicherungsring	4	11	0930.44.73.00	+ Außenschutzrohr	1
4	0926.10.10.00	Kegel-Schmiernippel	1	12	0930.44.12.00	+ Innenschutzrohr	1
5	0930.42.32.00	+ Profilrohr	1	13	0930.45.30.00	Schutztrichter	1
6	0930.26.70.00	Rillengabel	1	14	0930.49.02.00	Haltekette	1
7	0915.52.22.00	Spannhülse	1				

+ Rohrlänge angeben

Fortsetzung D 17

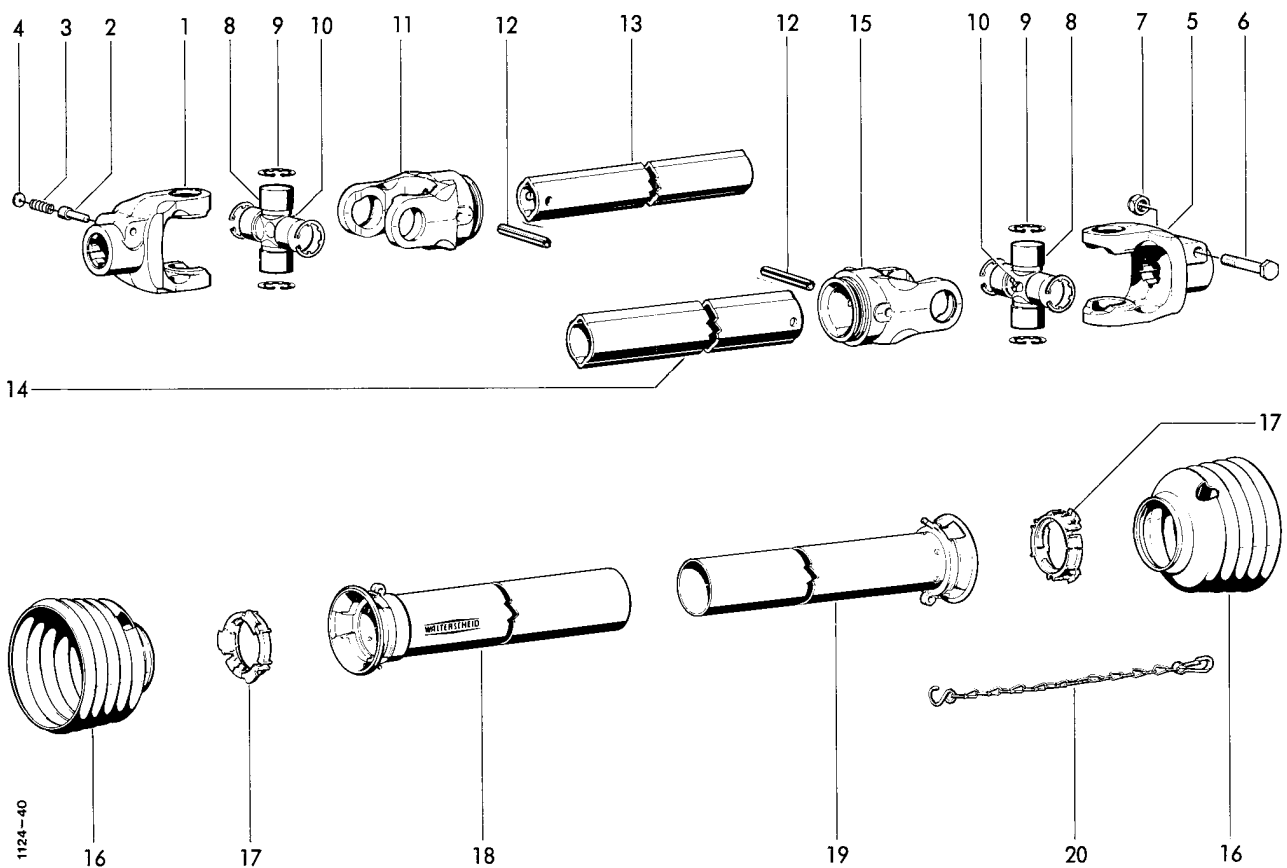

GELENKWELLE

1-20	0930,10,08,00	Gelenkwelle	1	10	0926,10,05,00	Kegel-Schmiernippel	2
1	0930,22,18,00	Aufsteckgabel	1	11	0930,26,69,00	Rillengabel	1
2	0930,41,03,00	Schiebestift	1	12	0915,52,22,00	Spannhülse	2
3	0930,40,26,00	Druckfeder	1	13	0930,42,34,00	+ Profilrohr	1
4	0930,28,01,00	Scheibe	1	14	0930,42,33,00	+ Profilrohr	1
5	0930,22,19,00	Aufsteckgabel kpl. mit Klemmschraube	1	15	0930,26,70,00	Rillengabel	1
6	0901,12,47,00	6kt-Schraube	1	16	0930,45,20,00	Schutztrichter	2
7	0907,56,16,00	6kt-Mutter, selbstsichernd	1	17	0930,50,40,00	Gleitring	2
8	0930,20,14,00	Kreuzgarnitur	2	18	0930,44,72,00	+ Außenschutzrohr mit Kappe	1
9	0912,22,32,00	Sicherungsring	8	19	0930,44,14,00	+ Innenschutzrohr mit Kappe	1
				20	0930,49,02,00	Haltekette	1

+ Rohrlänge angeben

■ siehe auch D 16

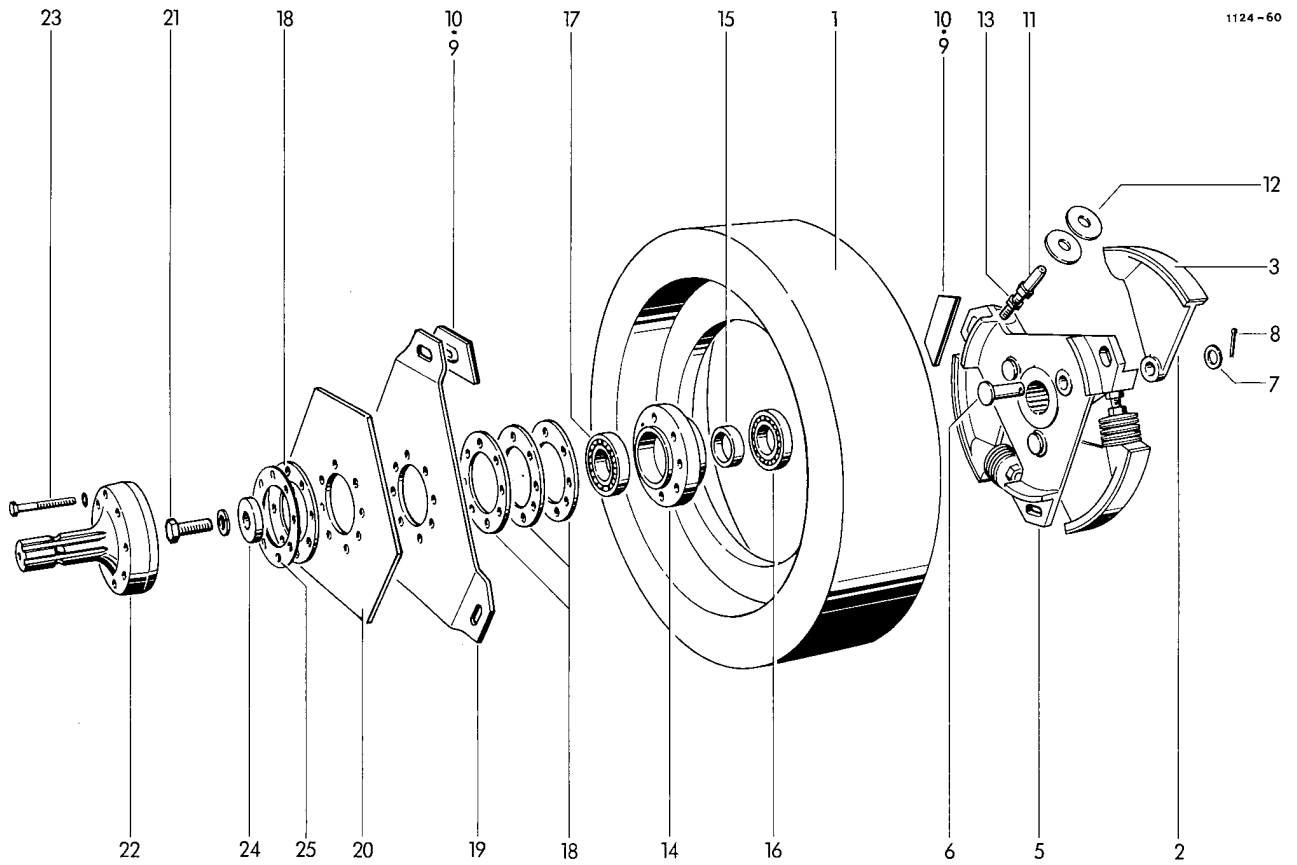

SCHWUNGSCHLEIBE
MIT KUPPLUNG

1	0702,23,00,00	Schwungscheibe	1	14	0719,11,00,00	Lagerring	1	
2	1124,14,02,03	Druckhebel	mit Nr. 3	3	15	0327,88,00,00	Distanzring	1
3	0938,94,03,00	Reibbelag		3	16	0922,12,19,00	Rillenkugellager	1
4*	0948,90,01,00	Spezialkleber	für Nr.3+10 nach Bedarf	17	0922,10,27,00	Rillenkugellager	1	
				18	1116,14,02,19	Ausgleichsscheibe	4	
5	0736,89,00,00	Kupplungsscheibe		1	19	0940,74,41,00	Kupplungsfeder	1
6	0917,41,90,00	Bolzen		3	20	0940,74,45,00	Kupplungsfeder	1
7	0910,10,21,00	Scheibe		3	21	0901,22,52,00	6kt-Schraube	1
8	0916,11,12,00	Splint		3		0911,10,16,00	Federring	1
9	1116,14,02,15	Kupplungsplatte	mit Nr.10	6	22	0919,40,48,00	Flanschzapfen	1
10	0938,94,02,00	Reibbelag		6	23	0901,10,64,00	6kt-Schraube	8
11	1124,14,02,20	Gewindebolzen		3		0911,10,08,00	Federring	8
12	0940,88,18,00	Tellerfeder		30	24	0325,90,00,00	Scheibe	1
13	0907,10,16,00	6kt-Mutter		3	25	1116,14,02,35	Ausgleichsscheibe	1

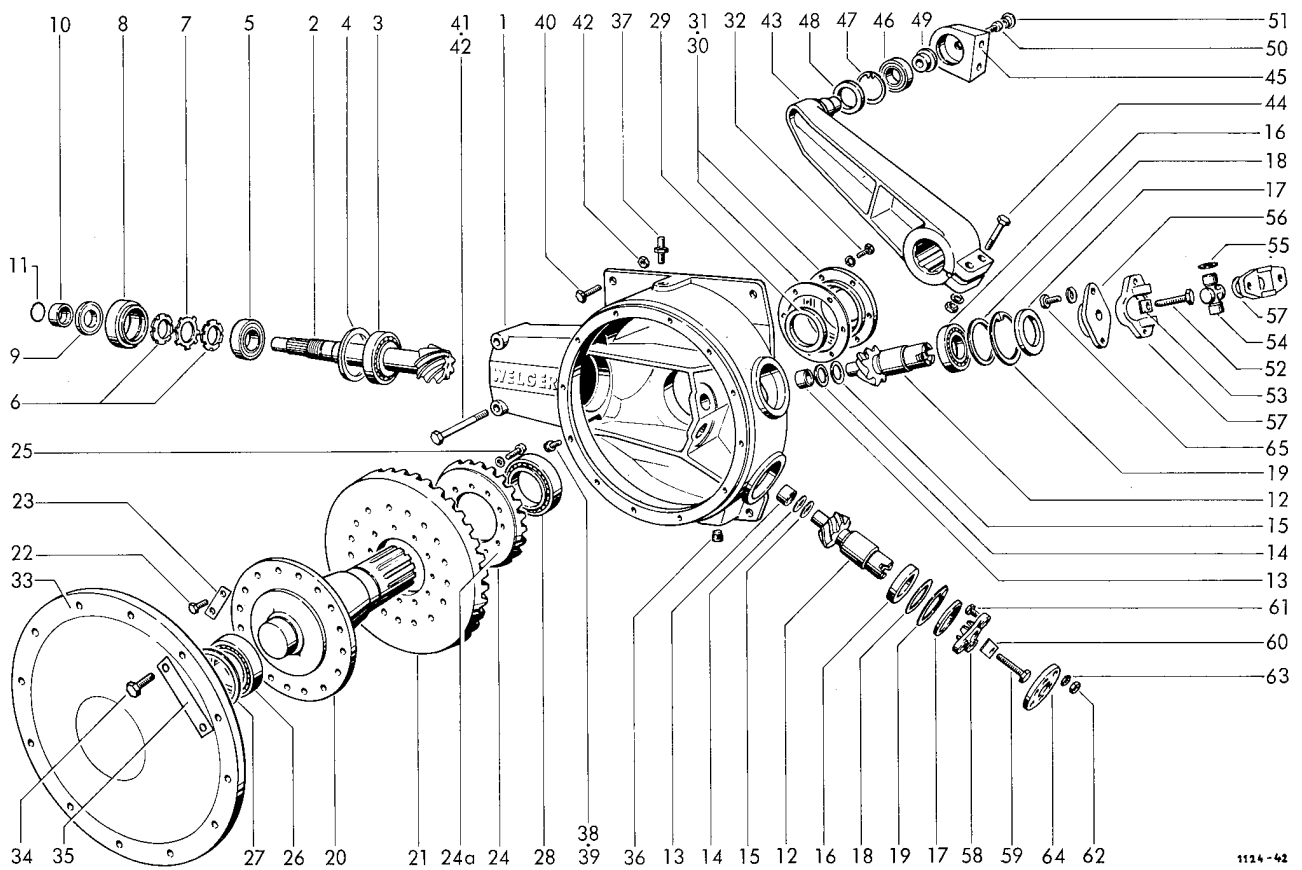

1124-42

GETRIEBE

1-39	1124,14,01,00	Getriebe	1	19	0912,15,80,00	Sicherungsring	2
1	0719,38,00,00	Getriebegehäuse	1	20	0352,14,00,00	Welle	1
2	0307,98,00,00	Ritzelwelle	1	21	0307,99,00,00	Tellerrad	1
3	0922,58,23,00	Kegelrollenlager	1	22	0901,47,49,00	6kt-Schraube	18
4	0328,41,00,00	Ausgleichsscheibe	1	23	1124,14,01,25	Sicherungsblech	9
5	0922,58,10,00	Kegelrollenlager	1	24	0307,88,00,00	Tellerrad	1
6	0908,64,55,00	Nutmutter	2	24a	0925,60,35,00	Ausgleichsscheibe	} nach Bedarf
7	0911,80,55,00	Sicherungsblech	1		0925,60,36,00	0,05 mm dick	
8	1124,14,01,08	Buchse	1		0925,60,37,00	0,1 mm dick	
9	0925,11,17,00	Radialdichtring	1			0,3 mm dick	
10	0336,52,00,00	Anlaufbuchse	1	25	0902,20,44,00	Zylinderschraube	12
11	0925,24,51,00	Rundschnurring	1		0911,10,08,00	Federring	12
12	0307,89,00,00	Ritzelwelle	2	26	0922,58,20,00	Kegelrollenlager	1
13	0922,78,12,00	Nadelhülse	2	27	0910,75,60,00	Paßscheibe 0,1	} nach Bedarf
14	0325,27,00,00	Schelbe	2		0910,75,62,00	Paßscheibe 0,2	
15	0910,71,63,00	Paßscheibe	nach Bedarf		0910,75,63,00	Paßscheibe 0,5	
16	0922,18,39,00	Rillenkugellager	2		0910,75,64,00	Paßscheibe 1,0	
17	0925,32,68,00	NILOS-RING	2	28	0922,58,13,00	Kegelrollenlager	1
18	0910,74,70,00	Paßscheibe 0,1	} nach Bedarf				
	0910,74,72,00	Paßscheibe 0,3					
	0910,74,73,00	Paßscheibe 0,5					
	0910,74,74,00	Paßscheibe 1,0					

Fortsetzung D 31

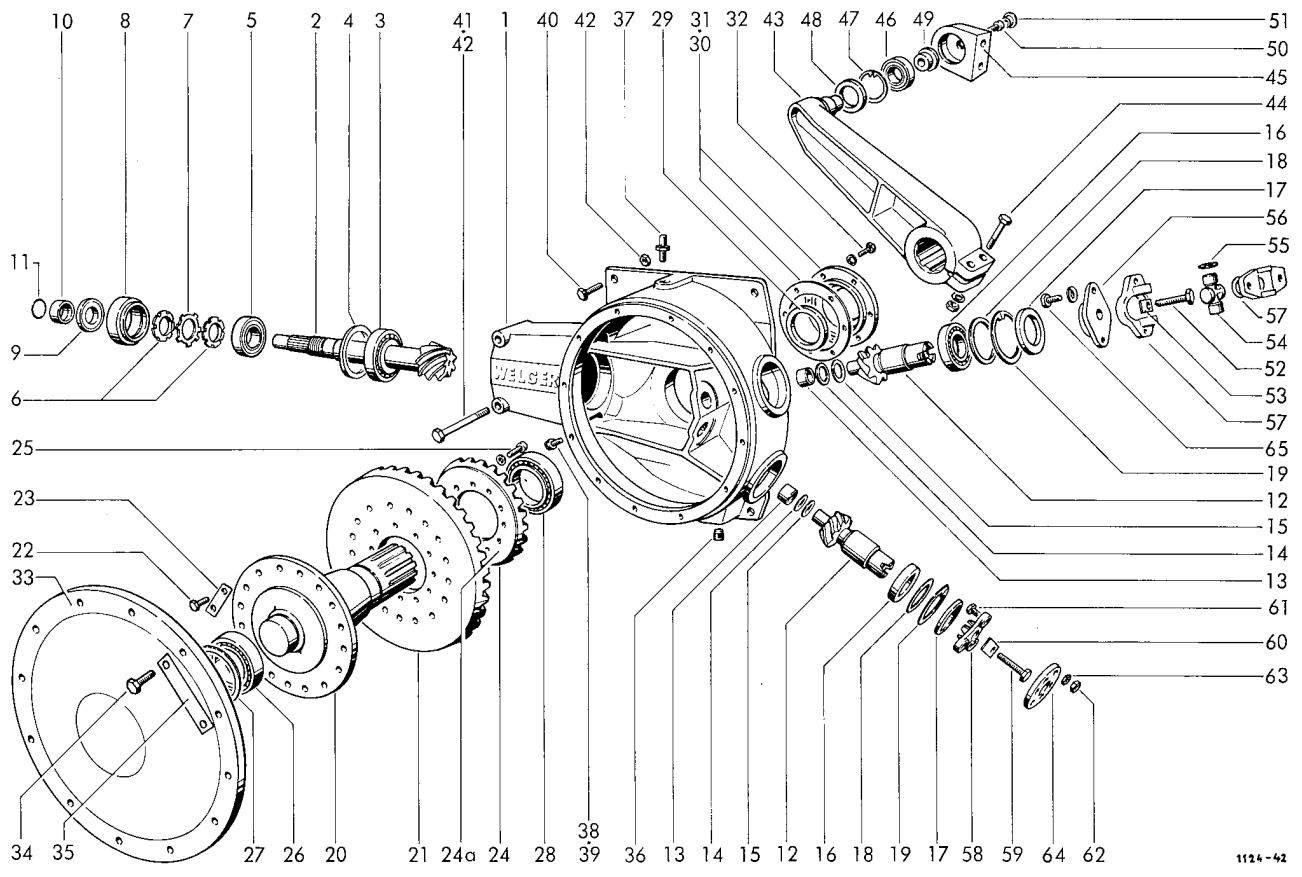

1124-42

29	0925.18.85,00	Radialdichtring	1	45	0719.32.00,00	PLEUELLAGER	
30	0925.60.23,00	Ausgleichsscheibe 0,05	n. Bedarf	46	0922.40.07,00	Pleuekopf	1
	0925.60.24,00	Ausgleichsscheibe 0,2		47	0912.15.72,00	Pendelrollenlager	1
	0925.60.25,00	Ausgleichsscheibe 0,5		48	0925.11.93,00	Sicherungsring	1
31	0718.88.00,00	Deckel	1	49	0328.22.00,00	Wellendichtring	1
32	0901.21.10,00	6kt-Schraube	6	50	0902.11.03,00	Scheibe	1
	0911.10.10,00	Federring	6	51	0938.90.16,00	Zylinderschraube	1
33	0719.39.00,00	Deckel	1	52	0901.12.43,00	Verschlußstopfen	1
34	0901.11.60,00	6kt-Schraube	12	53	0901.12.43,00	6kt-Schraube	1
35	1124.14.01.41	Sicherungsblech	6	54	1121.14.06.03	Sicherungsblech	1
36	0903.80.11,00	Verschlußschraube mit Magnetbolzen	1	55	0930.20.07,00	Kreuzgamitur	mit Nr. 55 1
	0926.76.18,00	Entlüfter	1	56	0912.15.27,00	Sicherungsring	4
37	0926.76.18,00	Entlüfter	1	57	0336.42.00,00	Mitnehmer	1
38	0903.86.01,00	Verschlußschraube	1	58	0714.79.00,00	Flanschgabel	2
39	0925.40.10,00	Dichtring	1	58	0336.43.00,00	Mitnehmer	1
40	0901.22.51,00	6kt-Schraube	4	59	0901.12.43,00	6kt-Schraube	1
41	0901.12.56,00	6kt-Schraube	2	60	1121.14.06.03	Sicherungsblech	1
42	0907.80.16,00	Sicherungsmutter	6	61	0901.21.12,00	6kt-Schraube	3
		KURBELTRIEB		62	0907.10.10,00	6kt-Mutter	3
				63	0907.22.10,00	6kt-Mutter	3
43	0730.21.00,00	Kurbel	1	64	0910.89.11,00	Gelenkscheibe	1
44	0901.12.47,00	6kt-Schraube	2	65	0901.21.49,00	6kt-Schraube	2
	0907.10.16,00	6kt-Mutter	2		0911.10.12,00	Federring	2
	0911.10.16,00	Federring	2				

siehe auch D 30

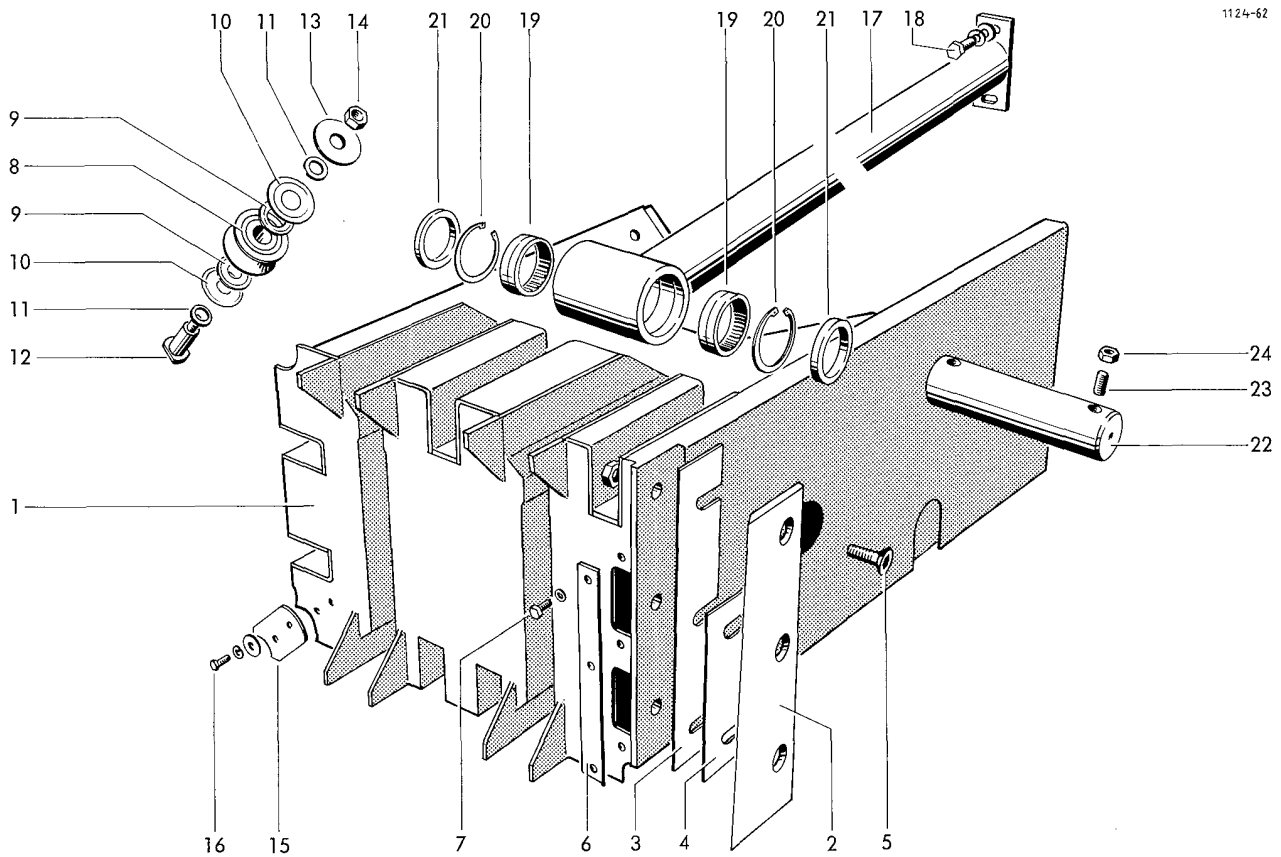

ROLLENKOLBEN

1	1124.16.02.00	Kolbenkörper	1	14	0907.80.12.00	Sicherungsmutter	6
2	0982.25.10.00	Messer	1	15	1109.16.02.23	Räumplatte	3
3	1124.16.04.03	Beilage	1		0910.40.06.00	Scheibe	6
4	1124.16.04.04	Beilage	1		0911.10.06.00	Federring	6
5	0902.60.63.00	Senkschraube	3	16	0901.20.45.00	6kt-Schraube	6
	0911.10.12.00	Federring	3	17	1124.16.08.01	Stange	1
	0907.10.12.00	6kt-Mutter	3	18	0901.21.49.00	6kt-Schraube	2
6	1124.16.04.10	Verschlussplatte	1		0911.10.12.00	Federring	2
7	0901.20.66.00	6kt-Schraube	3		0910.10.13.00	Scheibe	2
	0911.10.08.00	Federring	3	19	0922.78.07.00	Nadellager	2
8	0924.50.27.00	Laufrolle mit Nr.9-11	6	20	0912.15.62.00	Sicherungsring	2
9	0925.30.20.00	Nilos Ring	12	21	0925.50.48.00	Dichtscheibe	2
10	0925.31.20.00	Nilos Ring	12	22	1124.16.08.14	Kolbenbolzen	1
11	0328.15.00.00	Distanzring	12	23	0904.60.56.00	Gewindestift	2
12	1109.17.02.05	Bolzen	6	24	0907.10.10.00	6kt-Mutter	2
13	0910.80.45.00	Scheibe	6				

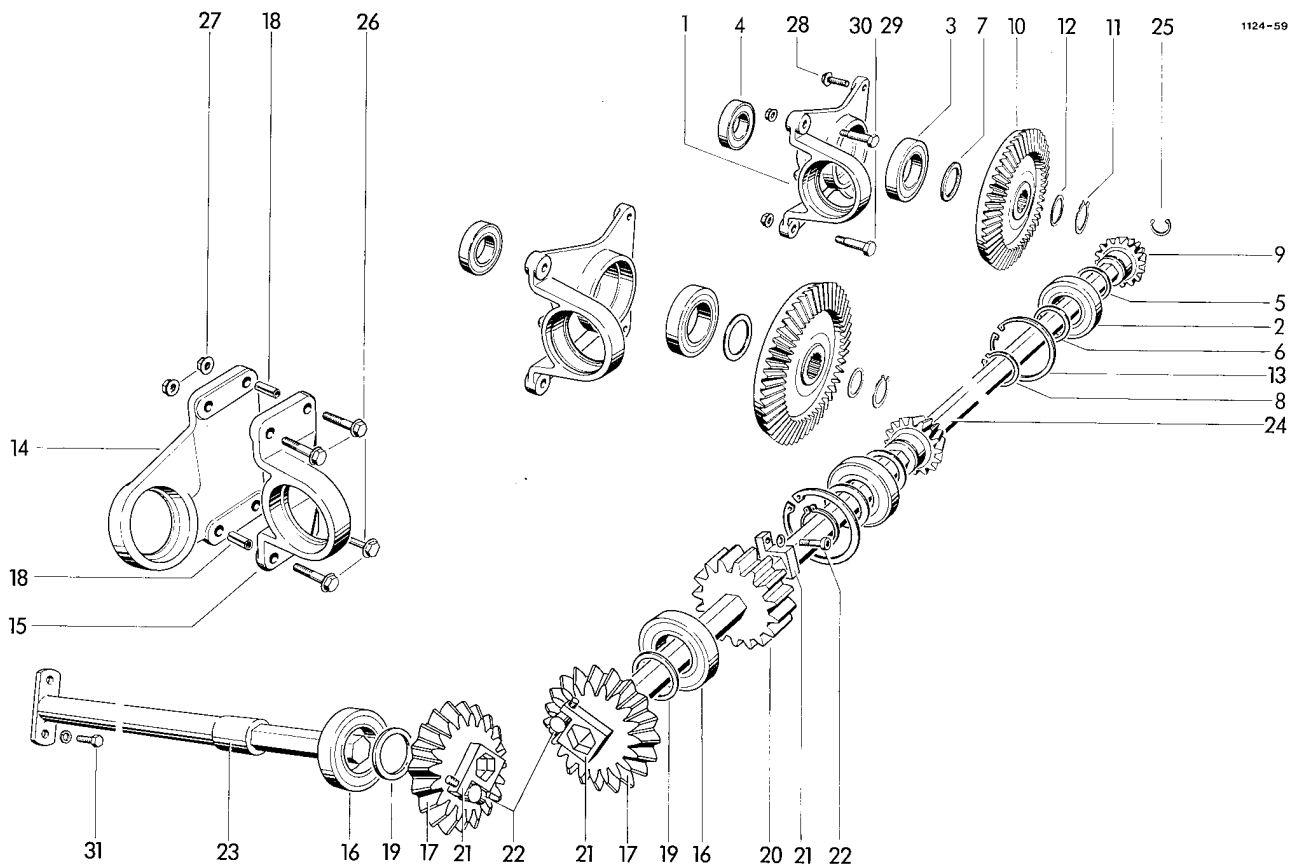

RAFFER- UND QUER-
FÖRDERANTRIEB

1	0719,40,00,00	Lager	2	16	0922,12,61,00	Rillenkugellager	2
2	0922,12,61,00	Rillenkugellager	2	17	1124,20,02,01	Kegelrad	2
3	0922,12,23,00	Rillenkugellager	2	18	0915,62,70,00	Spannhülse	2
4	0922,12,20,00	Rillenkugellager	2	19	0910,73,70,00	Paßscheibe 0,1	nach Bedarf
5	0910,73,70,00	Paßscheibe	nach Bedarf		0910,73,72,00	Paßscheibe 0,3	nach Bedarf
6	0910,73,72,00	Paßscheibe	12	20	1124,20,03,01	Stirnrad	1
7	0910,74,15,00	Paßscheibe 0,1	nach Bedarf	21	1124,20,02,10	Klemmscheibe	3
	0910,74,16,00	Paßscheibe 0,2	nach Bedarf	22	0902,16,26,00	Zylinderschraube	3
	0910,74,17,00	Paßscheibe 0,3			0911,10,08,00	Federring	3
8	0912,10,50,00	Sicherungsring	2	23	1124,20,04,11	Antriebswelle	1
9	0307,94,00,00	Kegelritzel	2	24	1123,20,04,06	Sechskantwelle	1
10	0307,95,00,00	Kegelrad	2	25	0912,38,32,00	Seeger-Halbmondtring	2
11	0912,10,40,00	Sicherungsring	2	26	0901,80,72,00	Sicherungsschraube	4
12	0910,73,14,00	Paßscheibe 1	2	27	0907,81,10,00	Sicherungsmutter	4
	0910,73,12,00	Paßscheibe 0,3	2	28	0901,80,65,00	Sicherungsschraube	4
	0910,73,10,00	Paßscheibe 0,1	2	29	0901,70,41,00	Paßschraube	4
13	0912,15,90,00	Sicherungsring	2	30	0907,81,12,00	Sicherungsmutter	4
14	0710,62,00,00	Flanschlager	1	31	0901,21,47,00	6kt-Schraube	2
15	0712,20,00,00	Stehlager	1		0911,10,10,00	Federring	2

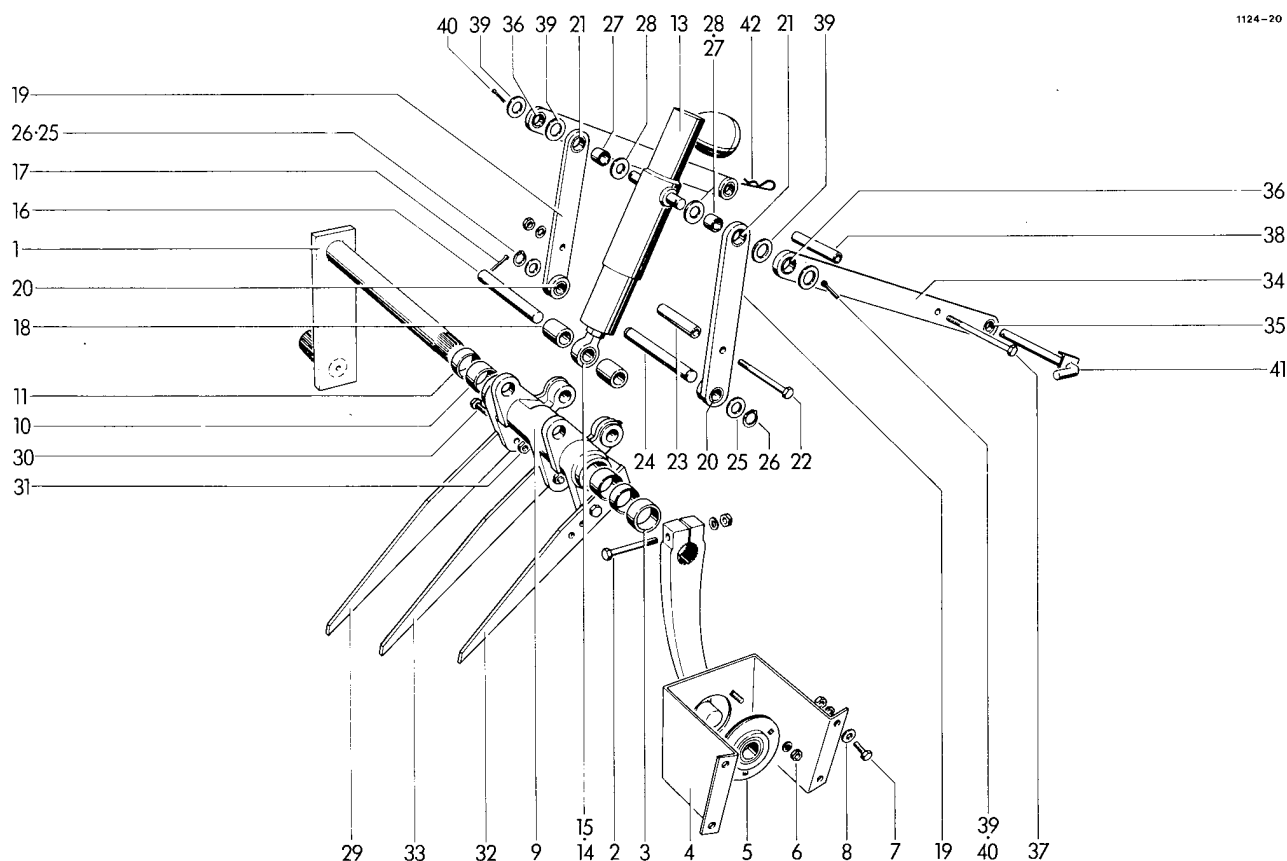

RAFFER- UND QUER-
FÖRDERER

1	1124,34,01,00	Kurbel	2	19	1124,34,03,20	Lasche	mit Nr.20+21	2
2	0901,11,05,00	6kt-Schraube	2	20	0920,70,20,00	Gleitlager		2
	0907,10,10,00	6kt-Mutter	2	21	0920,20,80,00	DU-Buchse		2
	0911,10,10,00	Federring	2	22	0901,10,74,00	6kt-Schraube		1
3	1124,34,01,11	Distanzbuchse	2		0907,10,08,00	6kt-Mutter		1
4	1124,34,02,01	Lagerblech	2		0911,10,08,00	Federring		1
5	0924,20,01,00	Flanschlager	2	23	1307,35,03,15	Distanzrohr		1
6	0903,10,41,00	Flachrundschrabe	6	24	1116,33,03,39	Bolzen		1
	0907,10,08,00	6kt-Mutter	6	25	0910,80,86,00	Scheibe		2
	0911,10,08,00	Federring	6	26	0912,10,20,00	Sicherungsring		2
7	0901,20,66,00	6kt-Schraube	8	27	0920,12,21,00	Buchse		2
	0907,10,08,00	6kt-Mutter	8	28	0328,46,00,00	Scheibe		2
	0911,10,08,00	Federring	8	29	1124,34,04,01	Zinken		4
8	0910,80,18,00	Scheibe	8	30	0901,21,50,00	6kt-Schraube		12
9-12	1124,34,03,01	Raffertlager, kpl.	1	31	0907,80,12,00	Sicherungsmutter		12
9	0714,93,00,00	Raffertlager	1	32	1116,33,03,88	Zinken		1
10	0920,15,35,00	Laufbuchse	2	33	1116,33,03,89	Zinken		1
11	0925,50,35,00	Dichtring	2	34-36	1124,34,07,01	Schwinge		2
12*	0926,10,42,00	Kegel-Schmier- nippel	1	34	1124,34,07,03	Strebe		2
		zu Nr.9 mit Nr. 14	1	35	0920,70,20,00	Gleitlager		2
13	0951,16,06,00	Stützzylinder	1	36	0920,20,80,00	Buchse		2
14	1120,34,02,44	Sicherungsstangenkopf	1	37	0901,11,17,00	6kt-Schraube		1
15	0920,20,71,00	DU-Buchse	1		0907,10,10,00	6kt-Mutter		1
16	1120,34,02,14	Bolzen	1		0911,10,10,00	Federring		1
17	0916,11,16,00	Splint	1	38	1124,34,07,09	Distanzrohr		1
18	1124,34,03,18	Distanzrohr	2	39	0325,69,00,00	Scheibe		4

Fortsetzung F 11

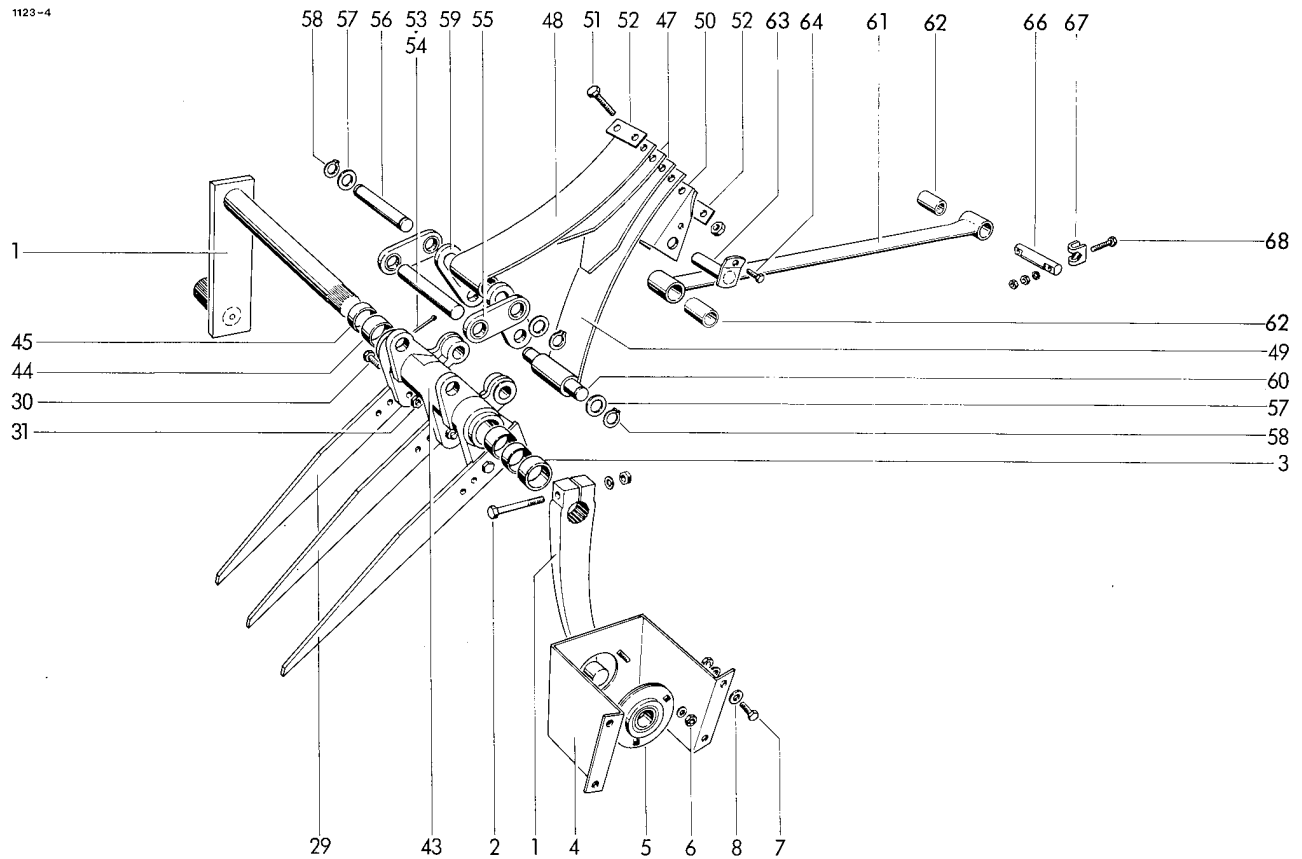

40	0916,11,13,00	Splint	2	56	1116,33,03,37	Bolzen	1
41	1124,34,07,16	Stecker	1	57	0910,80,86,00	Scheibe	4
42	0916,22,07,00	Federsicherung	1	58	0912,10,20,00	Sicherungsring	4
43-46	1124,34,08,01	Querförderer-Lager, kpl.	1	59	1116,33,03,36	o Lasche, Funktionsmaß 86	2
43	0714,92,00,00	Querförderer-Lager	1		1116,33,03,91	o Lasche, Funktionsmaß 84	2
44	0920,15,35,00	Laufbuchse	2		1116,33,03,92	o Lasche, Funktionsmaß 88	2
45	0925,50,35,00	Dichtring	2		1116,33,03,94	o Lasche, Funktionsmaß 87	2
46*	0926,10,42,00	Kegel-Schmier- nippel	1	60	1116,33,03,39	Bolzen	1
		zu Nr. 43	1	61+62	1116,33,03,49	Lenker, kpl.	1
47	0940,72,61,00	Blattfeder	2	61	1116,33,03,50	Lenkarm	1
48	0940,72,62,00	Blattfeder	1	62	0920,12,49,00	Laufbuchse	2
49	0940,72,63,00	Blattfeder	1	63	1116,33,03,55	Lagerbolzen	1
50	1116,33,03,46	Klaue	1	64	0901,20,68,00	6kt-Schraube	1
51	0901,11,80,00	6kt-Schraube	2	65*	0907,80,08,00	Sicherungsmutter zu Nr.64	1
	0907,11,13,00	6kt-Mutter	2	66	1121,34,05,08	Bolzen	1
52	1116,33,03,79	Sicherungsblech	2	67	0338,90,00,00	Prisma	2
53	1116,33,03,93	Bolzen	1	68	0901,10,79,00	6kt-Schraube	2
54	0916,11,16,00	Splint	1		0907,10,08,00	6kt-Mutter	4
55	1116,33,03,77	Lasche	2		0911,10,08,00	Federring	2

o nur paarweise

siehe auch F 10

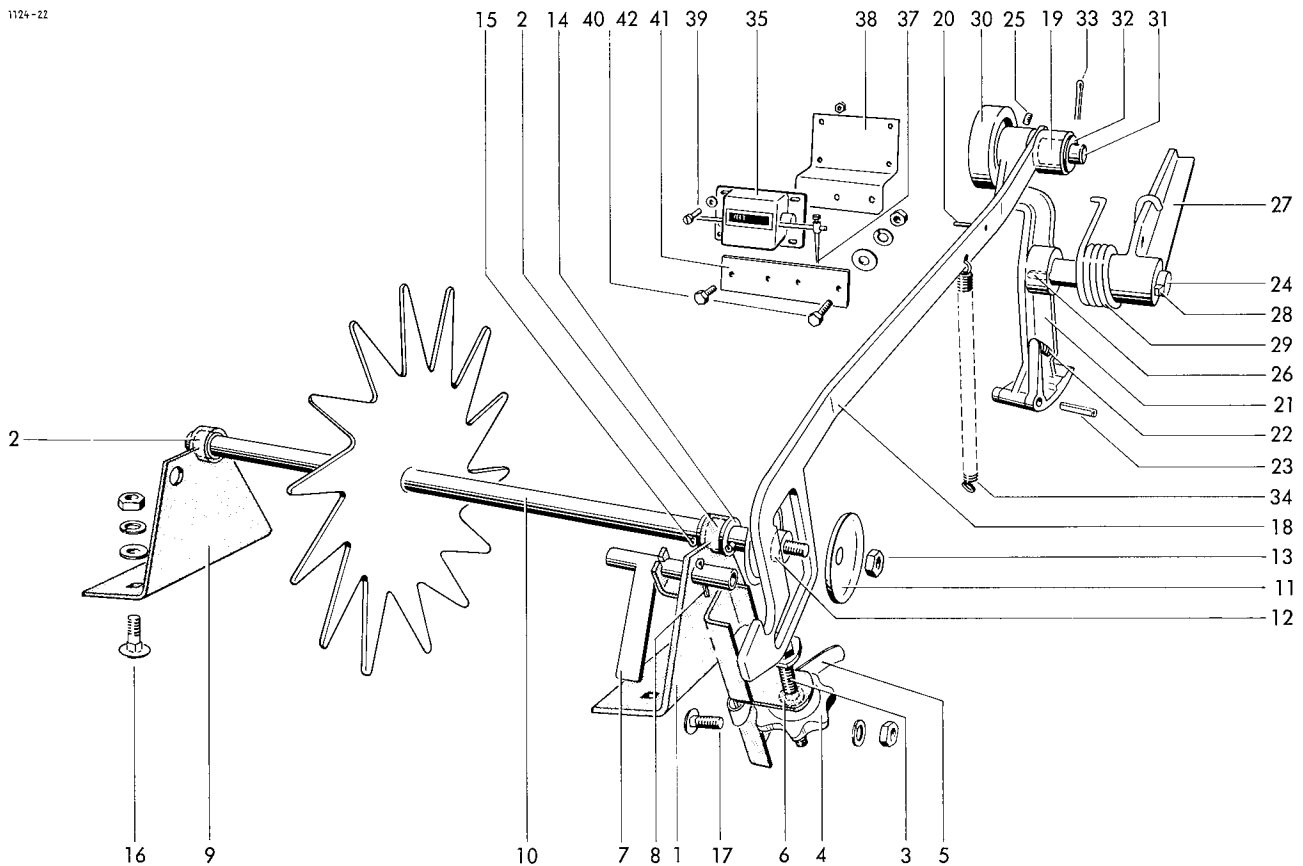

BINDERAUFLÖSUNG

1-8	1124.22.11.01	Ballenlängenregler, kpl.	1	23	0915.51.87,00	Spannhülse	1
1	1124.22.11.02	Lagerstütze mit Nr. 2	1	24	1124.22.11.51	Schaltwelle	1
2	0920.12.41.00	Laufbuchse	2	25	0904.70.50,00	Gewindestift	1
3	1124.22.11.10	Schraube	1	26	0913.30.28,00	Keil	1
4	0720.01.00,00	Sterngriff-Mutter	1	27	0762.82.00,00	Nockenhebel	1
5	0940.63.44,00	Federklipp	1	28	0913.50.34,00	Nasenkeil	1
6	0911.30.10,00	Federscheibe	2	29	0940.34.92,00	Schenkelfeder	1
7	1124.22.11.17	Riegel	1	30	0726.10.00,00	Rolle	1
8	0916.10.95,00	Splint	1	31	1109.22.11.58	Bolzen	1
9	1124.22.11.19	Lagerstütze mit Nr. 2	1	32	0910.25.17,00	Scheibe	1
10	1124.22.11.26	Zackenradwelle	1	33	0916.11.12,00	Splint	1
11	0324.91.00,00	Scheibe	2	34	0940.20.36,00	Zugfeder	1
12	0362.09.00,00	Transportrolle	1				
13	0907.10.10,00	6kt-Mutter	1				
14	0910.10.21,00	Scheibe	2				
15	0915.51.33,00	Spannhülse	2				
16	0903.10.71,00	Flachrundschaube	5	35	0995.10.01,00	Ballenzähler	1
	0907.10.10,00	6kt-Mutter	5	36*	0995.10.33,00	Schlüssel zum Ballenzähler	1
	0910.15.11,00	Scheibe	4	37	0995.10.34,00	Federhebet zum Ballenzähler	1
	0911.10.10,00	Federring	5	38	1124.22.90.08	Halter	1
17	0903.10.71,00	Flachrundschaube	5	39	0902.24.24,00	Zylinderschraube	4
	0907.10.10,00	6kt-Mutter	5		0907.22.04,00	6kt-Mutter	4
	0911.10.10,00	Federring	5		0910.10.04,00	Scheibe	4
18-20	1124.22.11.39	Schaltstange, kpl.	1	40	0901.20.45,00	6kt-Schraube	2
18	1124.22.11.40	Stange	1		0907.10.06,00	6kt-Mutter	2
19	0920.11.25.00	Laufbuchse	1		0911.10.06,00	Federring	2
20	0915.51.34,00	Spannhülse	1	41	1124.22.90.17	Lasche	1
21-26	1124.22.11.46	Sperrklinkenhebel, kpl.	1	42	0901.20.47,00	6kt-Schraube	2
21	-	Sperrklinkenhebel nicht einzeln lieferbar			0907.10.06,00	6kt-Mutter	2
22	0940.12.11.00	Druckfeder	1		0910.15.06,00	Scheibe	2
					0911.10.06,00	Federring	2

BALLENZÄHLER

Ballenzähler	1
Schlüssel zum Ballenzähler	1
Federhebet zum Ballenzähler	1
Halter	1
Zylinderschraube	4
6kt-Mutter	4
Scheibe	4
6kt-Schraube	2
6kt-Mutter	2
Federring	2
Lasche	1
6kt-Schraube	2
6kt-Mutter	2
Scheibe	2
Federring	2

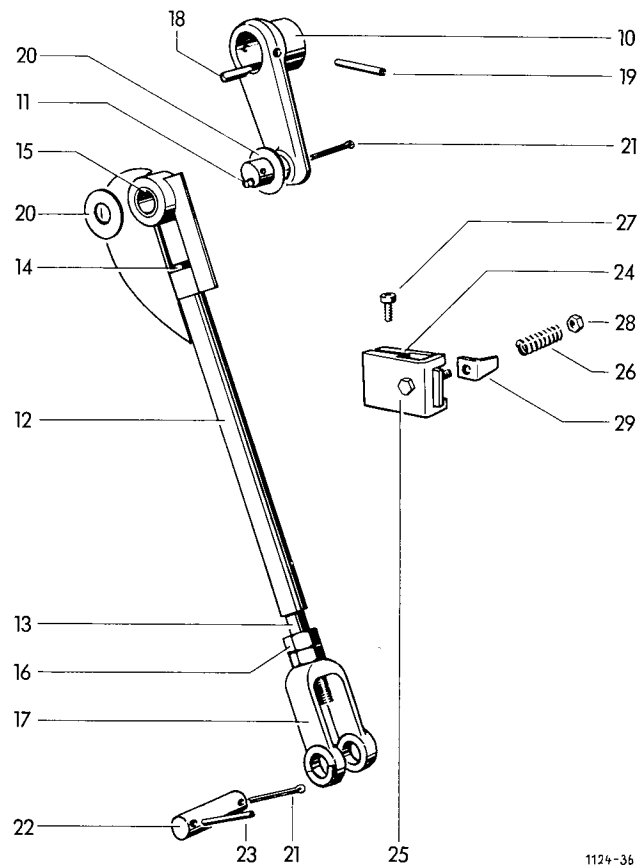
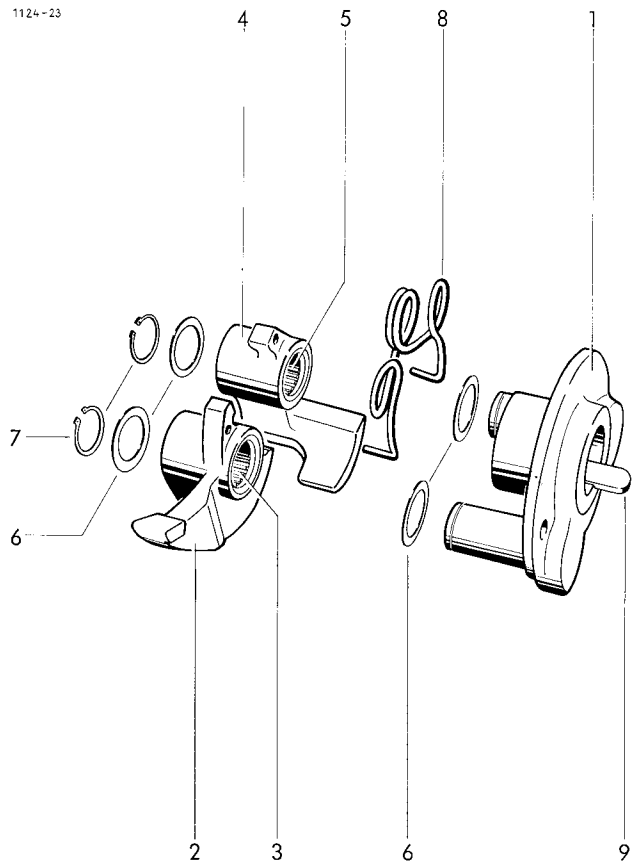

BINDERKUPPLUNG

1	1124.25.02.01	Schneperscheibe	1
2+3	1124.25.02.06	Schnepfer, kpl.	1
2	0762.78.00.00	Schnepfer	1
3	0922.78.13.00	Nadelhülse	2
4+5	1124.25.02.10	Schnepfer, kpl.	1
4	0762.79.00.00	Schnepfer	1
5	0922.78.13.00	Nadelhülse	2
6	0910.72.05.00	Paßscheibe	4
7	0912.10.25.00	Sicherungsring	2
8	0940.34.11.00	Schenkelfeder	1
9	0913.30.73.00	Keil	1

NADELSTEUERUNG

10	1124.26.01.01	Kurbel	mit Nr. 11	1
11	0926.11.01.00	Einschlagrippel		1
12-17	1116.29.15.05	Zugstange, kpl.		1
12	1305.26.01.06	Zugstangenschaft		1
13	1116.29.15.13	Zugstange		1
14	0901.98.10.00	o Abreißschraube		1

15	0920.13.23.00	Laufbuchse	1
16	0907.10.20.00	6kt-Mutter	1
17	0728.02.00.00	Gabel	1
18	0913.10.72.00	Paßfeder	1
19	0915.51.88.00	Spannhülse	1
20	0324.79.00.00	Scheibe	2
21	0916.11.15.00	Splint	2
22	1116.26.51.06	Bolzen	1
23	0915.51.58.00	Spannhülse	1

NADELBREMSE

24-29	1105.29.10.00	Nadelbremse	1
24	1105.29.10.01	Bremsbacke	1
25	1105.29.10.13	Bremsbacke	1
26	0940.19.52.00	Druckfeder	1
27	0902.16.24.00	Zylinderschraube mit Innensechskant	1
28	0907.80.10.00	Sicherungsmutter	1
29	1105.29.10.16	Winkel	1

o = 5 Stck. als Reserve im Garnkasten

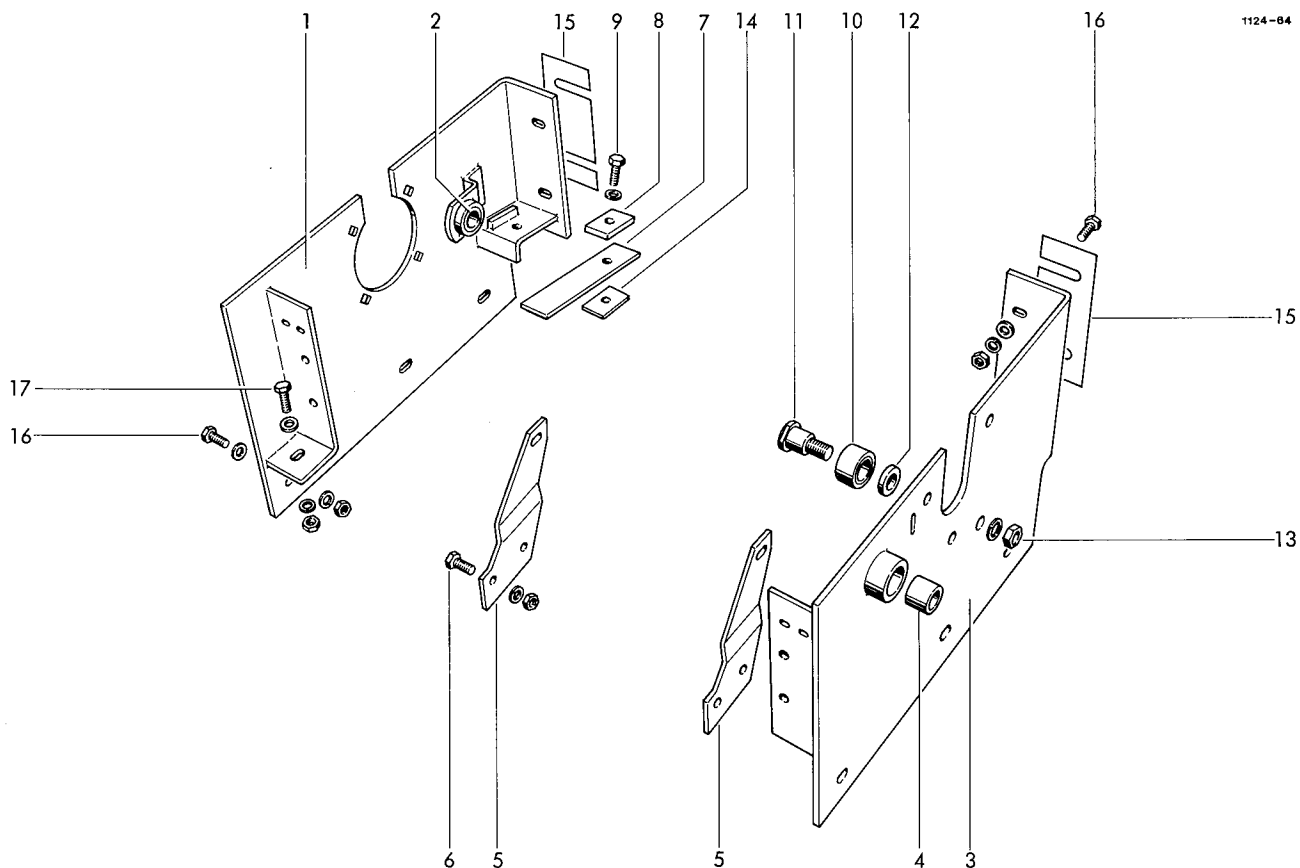

LAGERRAHMEN

1+2	1124.21.01.01	Lagerwand, kpl.	1	11	0918.21.66,00	Bolzen	1
1	1124.21.01.02	Lagerplatte	1	12	0910.80.53,00	Scheibe	1
2	0920.12.41,00	Laufbuchse	1	13	0907.10.14,00	6kt-Mutter	1
3+4	1124.21.01.14	Lagerwand, kpl.	1		0911.10.14,00	Federring	1
3	1124.21.01.15	Lagerplatte	1	14	0328.72.00,00	Beilage	1
4	0920.12.37,00	Laufbuchse	1	15	1124.21.51,01	Beilage, 1 mm dick	nach Bedarf
5	1124.21.02.01	Binderrahmenhalter	2		1124.21.51,02	Beilage, 2 mm dick	
6	0901.20.66,00	6kt-Schraube	4	16	0901.21.10,00	6kt-Schraube	10
	0907.10.08,00	6kt-Mutter	4		0907.10.10,00	6kt-Mutter	10
	0911.10.08,00	Federring	4		0910.15.11,00	Scheibe	10
7	0940.66.84,00	Blattfeder	1		0911.10.10,00	Federring	10
8	2101.25.02,15	Verstärkung für Blattfeder	1	17	0901.21.12,00	6kt-Schraube	2
9	0901.21.08,00	6kt-Schraube	1		0907.10.10,00	6kt-Mutter	2
	0911.10.10,00	Federring	1		0910.15.11,00	Scheibe	2
10-13	1124.21.02.09	Ausrückbolzen mit Rolle kpl.	1		0911.10.10,00	Federring	2
10	1104.22.18.36	Rolle	1				

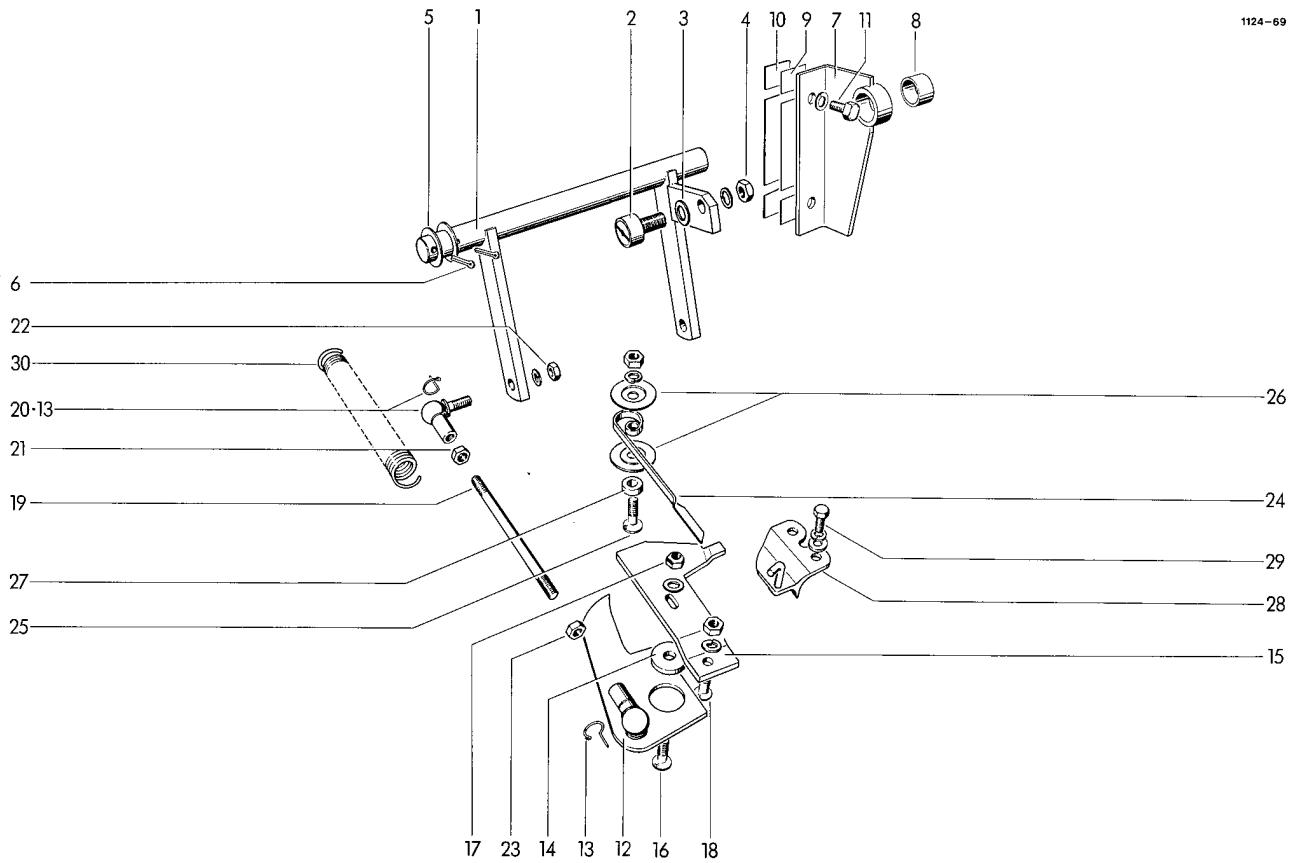

GARNSTEUERUNG

1-6	1124,22,01,01	Gestänge, kpl.	1	18	0902,40,20,00	Senkschraube mit Nase	2
1	1124,22,01,02	Schaltwelle	1		0907,10,08,00	6kt-Mutter	2
2	0924,51,18,00	Kurvenrolle	1		0911,10,08,00	Federring	2
3	0910,15,09,00	Scheibe	1	19	0904,28,28,00	Stiftschraube	2
4	0907,10,08,00	6kt-Mutter	1	20	0919,64,30,00	Winkelgelenk mit Nr.13	2
	0911,10,08,00	Federring	1	21	0907,10,08,00	6kt-Mutter	2
5	0910,15,22,00	Scheibe	2	22	0907,10,08,00	6kt-Mutter	2
6	0916,11,12,00	Splint	2		0911,10,08,00	Federring	2
7	1124,22,01,16	Stützlager mit Nr. 8	1	23	0907,10,09,00	6kt-Mutter	2
8	0920,12,40,00	Laufbuchse	1	24	0940,74,61,00	Garnsperrfeder	2
9	1124,22,01,21	Beilage nach Bedarf		25	0902,40,22,00	Senkschraube mit Nase	2
10	1124,22,01,22	Beilage nach Bedarf			0907,10,08,00	6kt-Mutter	2
11	0901,21,08,00	6kt-Schraube	2		0911,10,08,00	Federring	2
	0911,10,10,00	Federring	2	26	1121,22,01,33	Scheibe	4
12	1121,22,01,14	Garnanleger mit Nr.13	2	27	1121,22,01,34	Scheibe	2
13	0919,62,94,00	Sicherungsbügel zu Nr.12	2	28	1109,22,01,37	Garnabzugsplatte	2
14	1121,22,01,18	Lagerscheibe	2	29	0901,20,45,00	6kt-Schraube	4
15	0363,05,00,00	Garnführungsplatte	2		0910,60,06,00	Scheibe	4
16	0902,40,22,00	Senkschraube mit Nase	2		0911,10,06,00	Federring	4
	0910,15,09,00	Scheibe	2	30	0940,23,47,00	Zugfeder	1
17	0907,80,08,00	Sicherungsmutter	2				

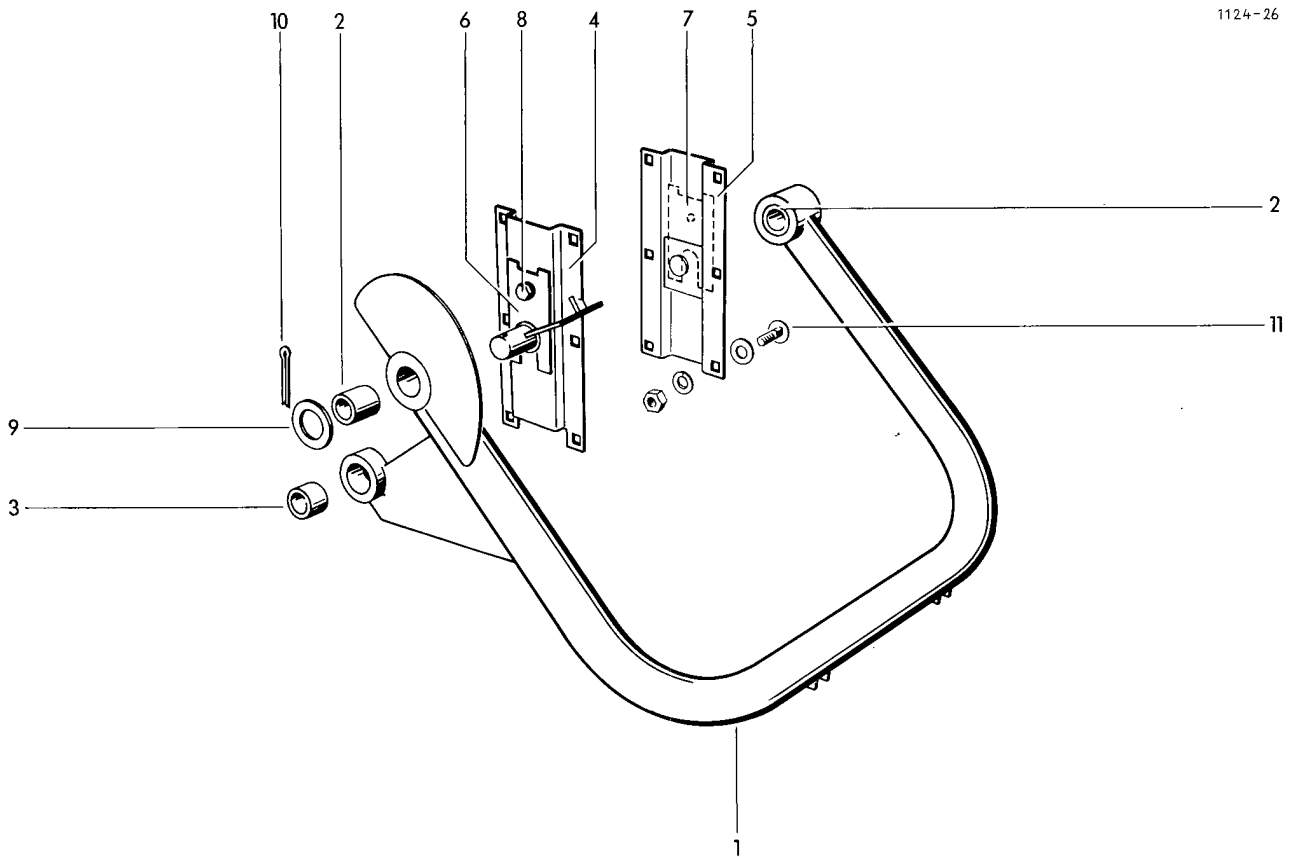

NADELSCHWINGE

1	1116.26.05.01	Nadelschwinge	mit Nr.2+3	1	9	0910.15.26.00	Scheibe	2
2	0920.13.30.00	Laufbuchse		2	10	0916.11.24.00	Splint	2
3	0920.13.25.00	Laufbuchse		1	11	0903.10.71.00	Flachrundschaube	12
4	1124.26.04.15	Flansch		1		0907.10.10.00	6kt-Mutter	12
5	1124.26.04.22	Flansch		1		0910.15.11.00	Scheibe	12
6	1109.26.51.36	Distanzstück	nach Bedarf			0911.10.08.00	Federring	12
7	1109.26.51.45	Distanzstück						
8	0901.21.06.00	6kt-Schraube		2				
	0911.10.10.00	Federring		2				

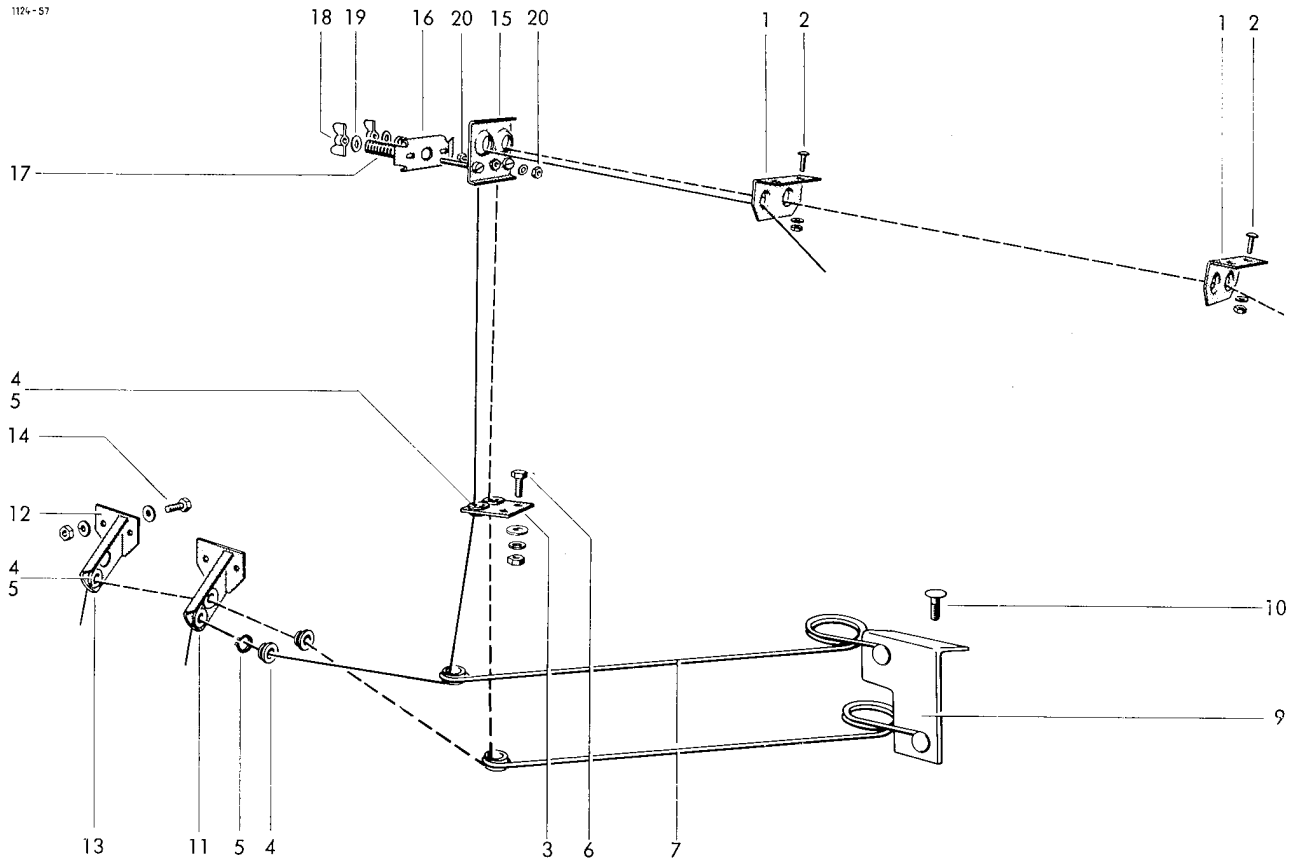

GARNFÜHRUNG

1	0937.52.49.00	Doppelöse	2	12	1121.22.05.30	Halter	1
2	0902.30.63.00	Linsenschraube	4	13	1121.22.05.38	Garnführungshalter	1
	0907.10.06.00	6kt-Mutter	4	14	0901.20.47.00	6kt-Schraube	4
	0911.10.06.00	Federring	4		0907.10.06.00	6kt-Mutter	4
3	1115.22.16.13	Garnführungshalter mit Nr.4+5	1		0910.10.06.00	Scheibe	4
4	0361.08.00.00	Garnführungsöse	7		0911.10.06.00	Federring	4
5	0912.10.20.00	Sicherungsring	7				
6	0903.10.15.00	Flachrundschraube	2			GARNBREMSE	
	0907.10.06.00	6kt-Mutter	2	15-20	1116.22.14.00	Garnbremse	1
	0910.64.06.00	Scheibe	2	15	1116.22.14.01	Lochplatte, kpl.	1
	0911.10.06.00	Federring	2	16	1116.22.14.05	Andruckplatte	1
7	0940.52.99.00	Garnspannfeder	2	17	0940.10.71.00	Druckfeder	2
9	1122.22.05.22	Anschlußwinkel	1	18	0908.31.06.00	Flügelmutter	2
10	0903.10.41.00	Flachrundschraube	4	19	0910.40.06.00	Scheibe	2
	0907.10.08.00	6kt-Mutter	4	20	0901.20.45.00	6kt-Schraube	1
	0911.10.08.00	Federring	4		0907.10.06.00	6kt-Mutter	2
11	1121.22.05.29	Garnführungshalter	1		0910.15.06.00	Scheibe	1

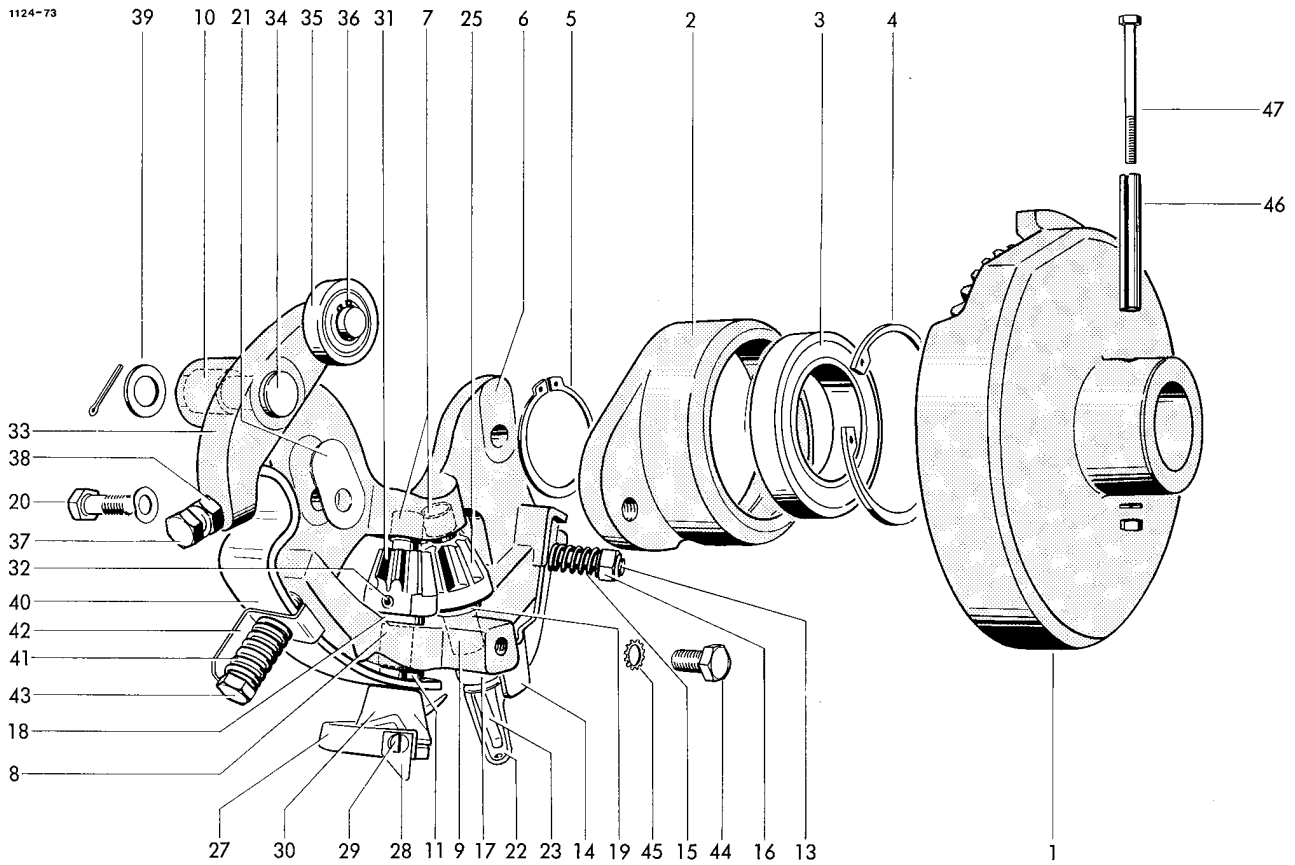

KNÜPFAPPARAT

1-47	1120,72,00,00	Knüpfapparat	2	25	0764,04,00,00	Kegelrad	2
1-5	1120,72,01,01	Tellerrad mit Lager kpl.	2	26*	0915,51,32,00	Spannhülse zu Nr.25	2
1	0765,29,00,00	Tellerrad	2	27-32	1120,72,10,00	Garnhalter mit Kegelrad	2
2-4	1120,72,01,03	Lagerflansch kpl.	2	27	1120,72,10,01	Garnhalter mit Nr. 28+29	2
2	0764,17,00,00	Lagerflansch	2	28	0982,10,02,00	Messer	2
3	0922,12,50,00	Rillenkugellager	2	29	0902,24,60,00	Zylinderschraube	2
4	0912,15,80,00	Sicherungsring	2	30	0364,18,00,00	Garnhalterklammer	2
5	0912,10,50,00	Sicherungsring	2	31	0764,04,00,00	Kegelrad	2
6	1120,72,08,01	Rahmen kpl. mit Nr.7-14	2	32	0915,51,32,00	Spannhülse	2
7	0920,10,81,00	Laufbuchse	4	33-36	1120,72,05,01	Spannhebel kpl.	2
8	0920,10,82,00	Laufbuchse	2	33+34	1120,72,05,02	Winkelhebel kpl.	2
9	0920,10,83,00	Laufbuchse	2	33	0764,19,00,00	Winkelhebel	2
10	0920,11,25,00	Laufbuchse	2	34	0917,31,50,00	Bolzen	2
11	0915,52,04,00	Spannhülse	2	35	0924,50,05,00	Laufrolle	2
12*	0915,51,36,00	Spannhülse } zu Nr.17	2	36	0912,10,15,00	Sicherungsring	2
	0915,50,57,00	Spannhülse	2	37	0901,90,52,00	6kt-Schraube	2
13	0904,20,45,00	Stiftschraube	2	38	0907,80,10,00	Sicherungsmutter	2
14	0940,74,26,00	Blattfeder	2	39	0910,30,17,00	Scheibe	2
15	0940,12,70,00	Druckfeder	2		0916,10,97,00	Splint	2
16	0907,60,10,00	Sicherungsmutter	2	40	0940,67,91,00	Blattfeder	2
17	0364,32,00,00	Knüpfbuchse	2	41	0940,13,61,00	Druckfeder	2
18	0922,93,19,00	Axiallager	2	42	1120,72,05,15	Winkel	2
19	0910,89,12,00	Anlaufscheibe	2	43	0901,11,08,00	6kt-Schraube	2
20	0901,70,21,00	Paßschraube	4	44	0901,21,06,00	6kt-Schraube	2
	0911,30,12,00	Federscheibe	4	45	0911,40,10,00	Zahnscheibe	2
21	0910,90,12,00	Ausgleichsscheibe nach Bedarf	4	46	0915,51,88,00	Spannhülse	2
22-26	1101,23,02,00	Knüpferrad mit Kegelrad	2	47	0901,10,16,00	6kt-Schraube	2
22	1101,23,02,01	Knüpferrad kpl. mit Nr.23+24	2		0907,10,05,00	6kt-Mutter	2
23	1101,23,02,05	Knüpferradzunge	2		0911,10,05,00	Federring	2
24*	0915,51,26,00	Spannhülse zu Nr.22	2				
	0915,50,47,00	Spannhülse zu Nr.22	2				

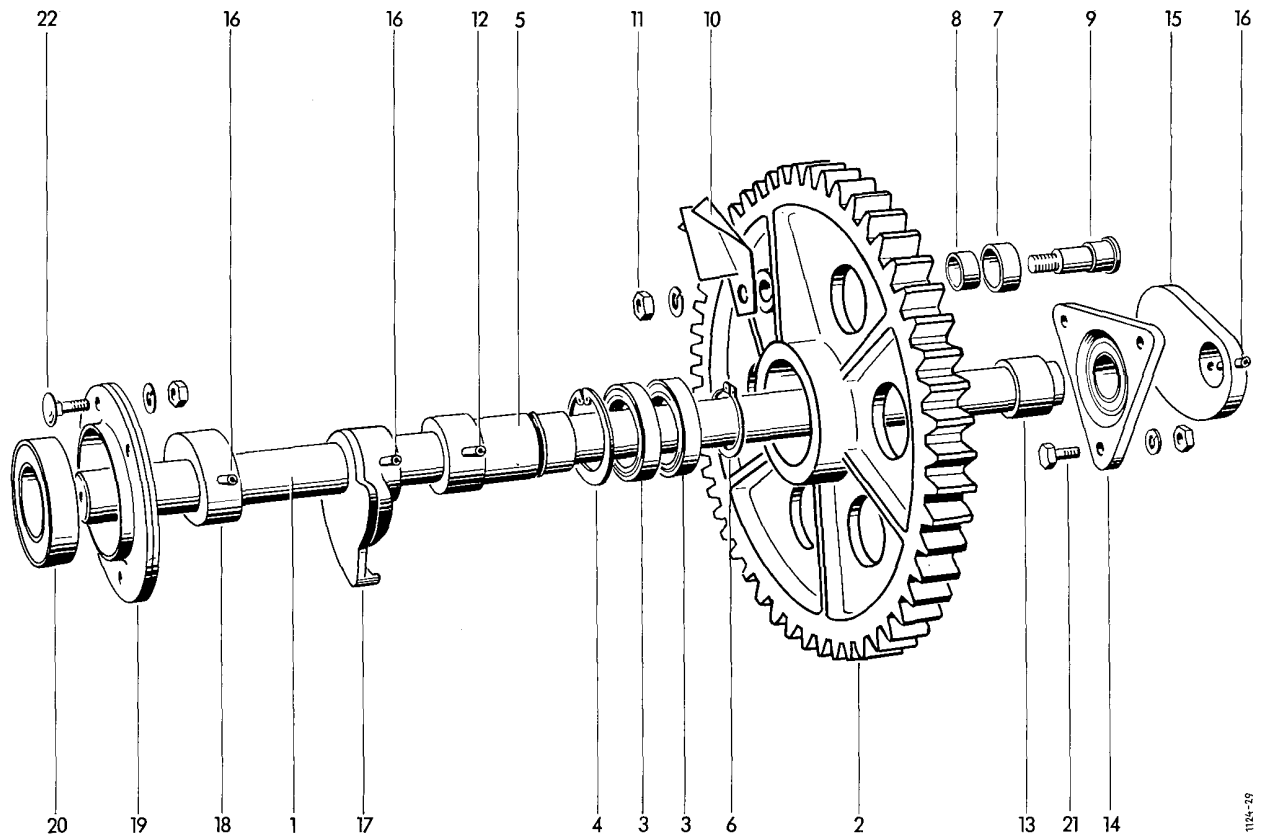

BINDERANTRIEBSWELLE

1	1124,25,01,01	Binderwelle	1	13	1124,25,01,20	Distanzhülse	1
2-11	1124,25,01,02	Binderantriebsrad kpl.	1	14	0924,21,50,00	Flanschgehäuse mit Einstellager	1
2-6	1124,25,01,03	Binderrad kpl.	1	15	0762,23,00,00	Exzenter	1
2	0762,75,00,00	Binderrad	1	16	0915,51,88,00	Spannhülse	3
3	0922,12,49,00	Rillenkugellager	2	17	0762,83,00,00	Steuerscheibe	1
4	0912,15,75,00	Sicherungsring	1	18	0727,18,00,00	Rastring	1
5	1124,25,01,07	Buchse	1	19+20	0924,20,43,00	Flanschlagereinheit kpl.	1
6	0912,10,45,00	Sicherungsring	1	19	0924,20,44,00	Blechgehäuse	2
7-10	1109,25,01,10	Rollenbolzen kpl.	1	20	0924,20,45,00	Y-Lager mit norm. Innenring	1
7	1109,25,01,48	Rolle mit Nr,8	1	21	0901,21,50,00	6kt-Schraube	3
8	0920,12,94,00	Laufbuchse	1	21	0907,10,12,00	6kt-Mutter	3
9	0323,24,00,00	Rollenbolzen	1		0911,10,12,00	Federring	3
10	1124,25,01,14	Räumblech	1	22	0903,11,02,00	Flachrundschraube	4
11	0907,10,16,00	6kt-Mutter	1		0907,10,10,00	6kt-Mutter	4
	0911,10,16,00	Federring	1		0911,10,12,00	Federring	4
12	0915,51,87,00	Spannhülse	1				

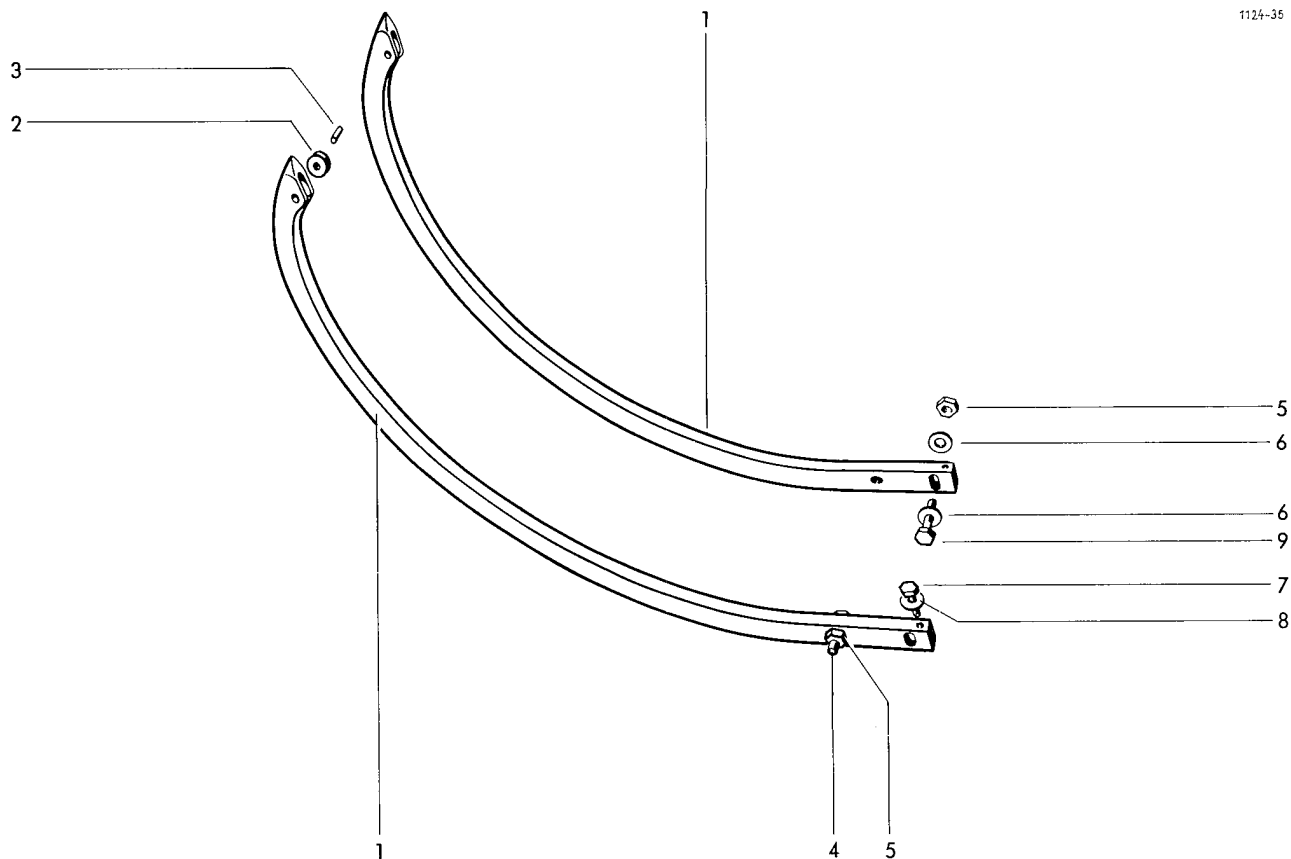

GARNBINDER-NADEL

1	1116.22.03.12	Nadel	mit Nr. 2+3	2	6	0910,15,11,00	Scheibe	4
2	0326.02.00.00	Nadelrolle		2	7	0901,20,68,00	6kt-Schraube	4
3	1101.22.08.18	Bolzen		2	8	0324,81,00,00	Scheibe	4
4	0901.21.12.00	6kt-Schraube		2	9	0901,21,13,00	6kt-Schraube	2
5	0907.80.10.00	Sicherungsmutter		4				

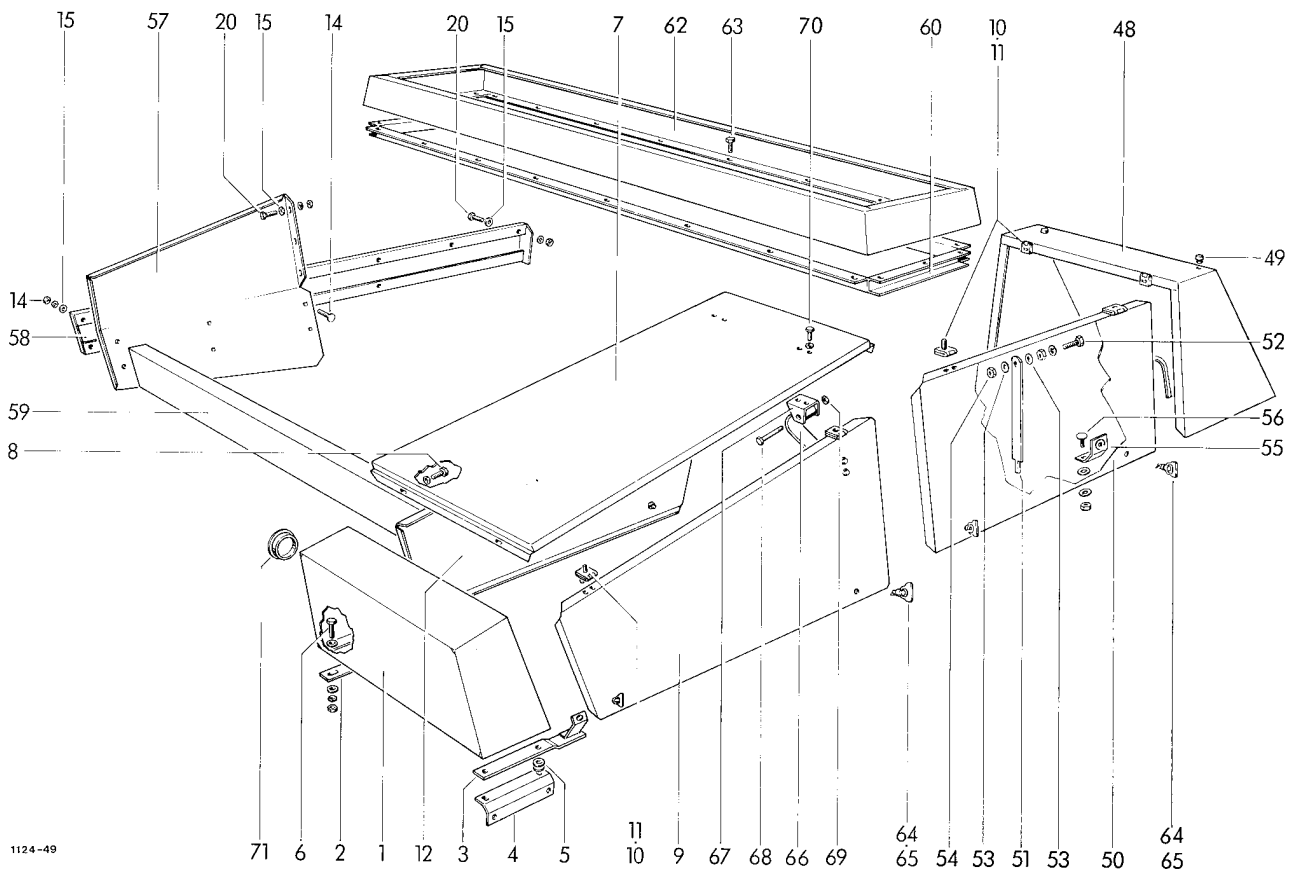

SCHUTZVORRICHTUNGEN

1	1124,51,01,01	Kasten	1	18	0938,20,31,00	Haubenhalter	3
2	1124,51,01,06	Beilage	1	19*	0936,73,50,00	PVC-Stahlseil	1
3	1124,51,01,08	Klappenhalter	1			mit Schlaufen	zu Nr.16+17 1
4	1124,51,01,12	Befestigungswinkel	1	20	0901,20,66,00	6kt-Schraube	9
5	0325,21,00,00	Scheibe	2		0907,10,08,00	6kt-Mutter	9
6	0901,20,70,00	6kt-Schraube	4		0911,10,08,00	Federring	9
	0907,10,08,00	6kt-Mutter	4	21	1124,51,03,01	Kurbelschutzblech	1
	0910,15,09,00	Scheibe	8	22	0901,20,66,00	6kt-Schraube	4
	0911,10,08,00	Federring	4		0907,10,08,00	6kt-Mutter	4
7	1124,51,01,21	Dachblech	1		0910,15,09,00	Scheibe	4
8	0901,20,66,00	6kt-Schraube	4		0911,10,08,00	Federring	4
	0907,10,08,00	6kt-Mutter	4	24	1124,51,04,01	Seitenteil	1
	0910,15,09,00	Scheibe	8	25	0901,20,64,00	6kt-Schraube	16
	0911,10,08,00	Federring	4		0911,10,08,00	Federring	16
9-11	1124,51,01,30	Kurbelschutzklappe kpl.	1	26	1124,51,04,06	Seitenteil	1
9	1124,51,01,31	Kurbelschutzklappe	1	27	0901,20,64,00	6kt-Schraube	1
10-12	1124,51,01,38	Kurbelschutzklappe kpl.	1		0907,10,08,00	6kt-Mutter	1
10	0938,31,54,00	Scharnier	8		0910,15,09,00	Scheibe	1
11	0902,50,42,00	Senkschraube	24		0911,10,08,00	Federring	1
	0907,10,06,00	6kt-Mutter	24	28	0901,20,68,00	6kt-Schraube	9
	0910,40,06,00	Scheibe	24		0907,10,08,00	6kt-Mutter	9
	0911,10,06,00	Federring	24		0910,15,09,00	Scheibe	18
12	1124,51,01,39	Kurbelschutzklappe	1		0911,10,08,00	Federring	9
13	1124,51,01,46	Befestigungsblech	1	29	0324,52,00,00	Auge	9
14	0903,10,41,00	Flachrundschraube	14	30	1124,51,04,15	Halter	1
	0907,10,08,00	6kt-Mutter	14	31	0901,20,66,00	6kt-Schraube	2
	0911,10,08,00	Federring	14		0907,10,08,00	6kt-Mutter	2
15	0910,80,18,00	Scheibe	43		0910,15,09,00	Scheibe	2
16	1124,51,02,01	Schutztrichter	1		0911,10,08,00	Federring	2
17	1124,51,02,06	Schutztopf	1				

Fortsetzung K 11

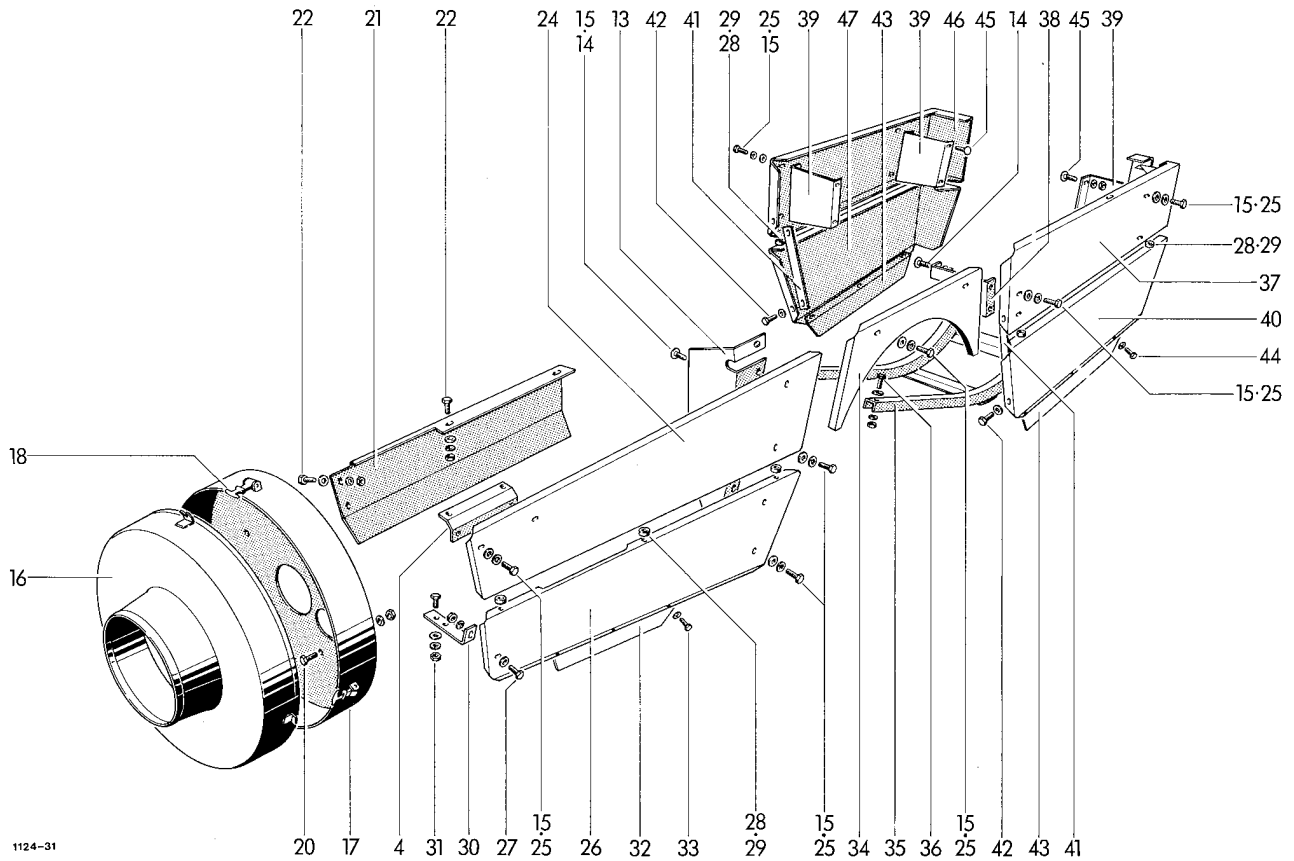

1124-31

32	1124,51,04,21	Seitenblech	1	53	0911,30,10,00	Federscheibe	2
33	0901,20,45,00	6kt-Schraube	3	54	0907,56,10,00	6kt-Mutter	1
	0907,10,06,00	6kt-Mutter	3	55	1123,51,11,20	Halter	2
	0910,15,06,00	Scheibe	3	56	0903,10,15,00	Flachrundschrabe	4
	0911,10,06,00	Federring	3		0910,40,06,00	Scheibe	4
34	1124,51,05,01	Mittelblech	1		0911,10,06,00	Federring	4
35	1124,51,07,01	Nadelschutzbügel	1		0907,10,06,00	6kt-Mutter	4
36	0901,21,10,00	6kt-Schraube	4	57	1124,51,13,01	Seitenblech	1
	0907,10,10,00	6kt-Mutter	4	58	1124,51,13,17	Blende	1
	0910,15,11,00	Scheibe	4	59	1123,51,14,01	Frontschutz	1
	0911,10,10,00	Federring	4	60	1123,51,19,01	Rahmen	1
37	1124,51,08,01	Schwingschutz	1	61*	0901,20,64,00	6kt-Schraube	zu Nr.60 6
38	1124,51,08,09	Halter	1		0907,10,08,00	6kt-Mutter	6
39	1124,51,08,18	Halter	3		0911,10,08,00	Federring	6
40	1124,51,08,22	Schwingschutz	1		0910,80,18,00	Scheibe	6
41	1124,51,08,29	Strebe	2	62	1123,51,16,11	Blende	1
42	0901,20,64,00	6kt-Schraube	4	63	0901,20,45,00	6kt-Schraube	20
	0907,10,08,00	6kt-Mutter	4		0907,10,06,00	6kt-Mutter	20
	0910,15,09,00	Scheibe	8		0910,40,06,00	Scheibe	20
	0911,10,08,00	Federring	4		0911,10,06,00	Federring	20
43	1124,51,08,35	Schutzblech	2	64	0919,48,94,00	Flügelverschluß	6
44	0901,20,45,00	6kt-Schraube	6	65	0919,48,92,00	Haltescheibe	6
	0907,10,06,00	6kt-Mutter	6	66	0940,61,40,00	Feder	2
	0910,15,06,00	Scheibe	12	67	1124,51,18,02	Federhalter	4
	0911,10,06,00	Federring	6	68	0901,10,25,00	6kt-Schraube	4
45	0903,10,70,00	Flachrundschrabe	4	69	0907,80,06,00	6kt-Mutter	4
	0907,10,10,00	6kt-Mutter	4	70	0901,20,45,00	6kt-Schraube	8
	0911,10,10,00	Federring	4		0907,10,06,00	6kt-Mutter	8
46	1124,51,09,01	Schwingschutz	1		0910,40,06,00	Scheibe	16
47	1124,51,09,14	Schwingschutz	1		0911,10,06,00	Federring	8
48	1123,51,10,01	Binderhaube	1	71	0938,90,40,00	Stopfen	1
49	0938,98,59,00	Nutpuffer	4	72-74*	1122,51,97,01	o Verlängerungsset, kpl.	1
50	1123,51,11,01	Seitenklappe	1	72*	1122,51,97,03	Verlängerung	1
51	1123,51,11,12	Stütze	1	73*	0954,69,92,00	Schlauchbinder	1
52	0901,21,11,00	6kt-Schraube	1	74*	0954,69,93,00	Schlauchband	1
	0911,10,10,00	Federring	1				
	0907,10,10,00	6kt-Mutter	1				

o für Weitwinkel-Gelenkwelle, zweiseitig

siehe auch K 10

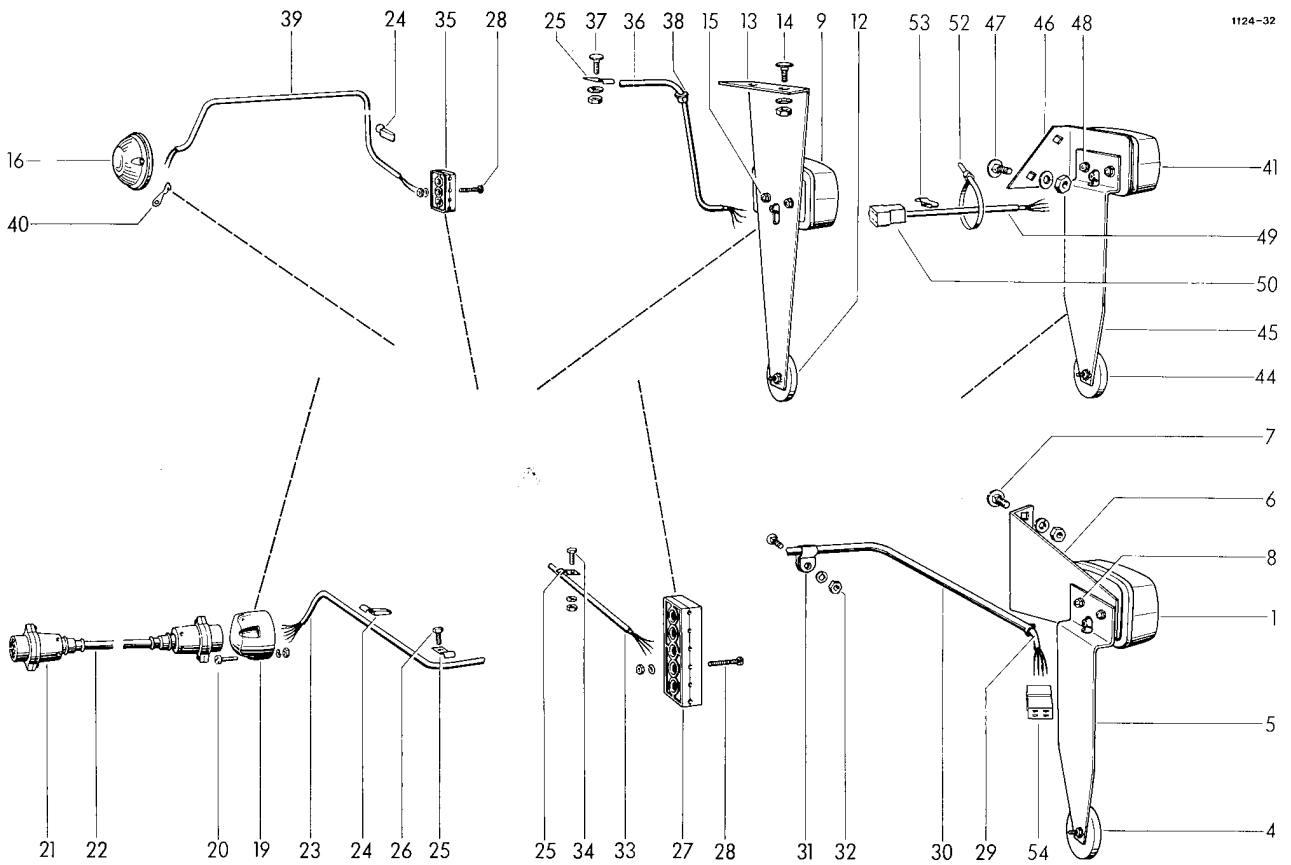

BELEUCHTUNG

1	0974.10.01.00	JOKON-Leuchte	1	17*	0974.20.26.00	Glühlampe	zu Nr.16	1	
2*	0974.20.38.00	Glühlampe	zu Nr.1	2	18*	0902.24.47.00	Zylinderschraube	zu Nr.16	1
3*	0974.20.07.00	Glühlampe	zu Nr.1	1		0907.10.05.00	6kt-Mutter		1
4	0974.42.01.00	JOKON-Rückstrahler		1		0910.15.05.00	Scheibe		1
5	1121.63.01.07	Winkel		1		0911.10.05.00	Federring		1
6	1121.63.01.08	Winkel		1	19	0972.46.01.00	Steckdose		1
7	0903.10.70.00	Flachrundschraube		2	20	0902.24.52.00	Zylinderschraube		3
	0907.10.10.00	6kt-Mutter		2		0907.10.05.00	6kt-Mutter		3
	0911.10.10.00	Federring		2		0911.10.05.00	Federring		3
8	0902.24.45.00	Zylinderschraube		2	21+22	0972.16.86.00	Verbindungskabel kpl.		1
	0907.10.05.00	6kt-Mutter		2	21	0972.46.02.00	Stecker		2
	0911.10.05.00	Federring		2	22	0972.16.36.00	Kunststoffkabel		1
9	0974.10.02.00	JOKON-Leuchte		1	23	0972.16.51.00	Kunststoffkabel		1
10*	0974.20.38.00	Glühlampe	zu Nr.9	2	24	0972.62.11.00	Chassis-Kabelklemme		3
11*	0974.20.07.00	Glühlampe	zu Nr.9	1	25	0938.50.08.00	Schelle		12
12	0974.42.01.00	JOKON-Rückstrahler		12	26	0905.19.11.00	Swageformschraube		4
13	1121.63.02.07	Halter		1	27	0972.51.36.00	Leistungsverbinder		1
14	0903.10.40.00	Flachrundschraube	} entfällt bei Garn	2	28	0902.24.31.00	Zylinderschraube		4
	0907.10.08.00	6kt-Mutter		2		0907.10.04.00	6kt-Mutter		4
	0911.10.08.00	Federring		2		0911.10.04.00	Federring		4
	0902.24.43.00	Zylinderschraube		2	29	0972.14.47.00	Kunststoffkabel		1
15	0902.24.43.00	Zylinderschraube		2	30	1124.63.07.22	Rohr		1
16	0974.10.40.00	JOKON-Leuchte		1	31	0938.50.12.00	Schelle		2

Fortsetzung K 21

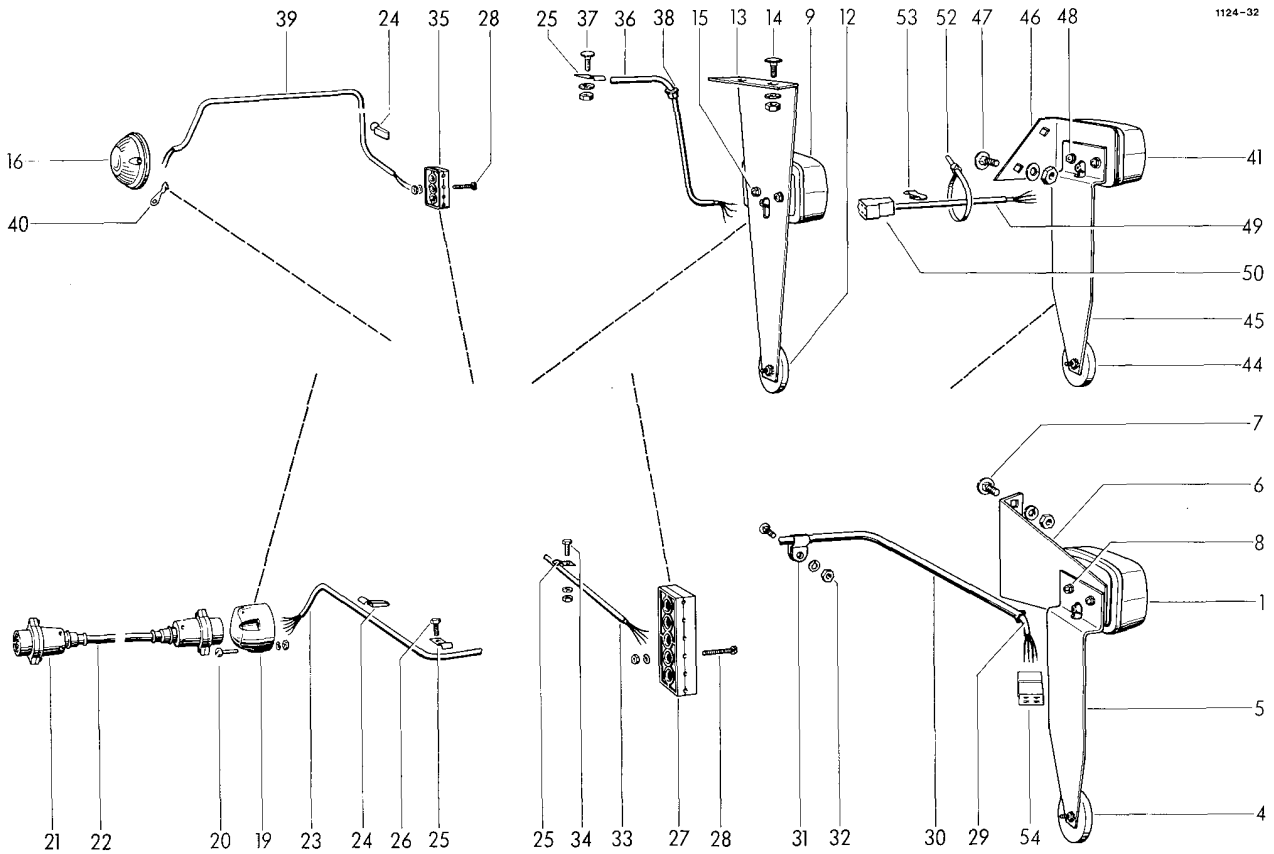

32	0903.10.42.00	Flachrundschrabe	2	43*	0974.20.07.00	Glühlampe	zu Nr.41	1
	0907.10.08.00	6kt-Mutter	2	44	0974.42.01.00	JOKON-Rückstrahler		1
	0911.10.08.00	Federring	2	45	1121.63.01.07	Winkel		1
33	0972.14.54.00	Kunststoffkabel	1	46	1121.63.08.08	Halter		1
34	0901.20.64.00	6kt-Schraube	5	47	0903.10.40.00	Flachrundschrabe		2
	0907.10.08.00	6kt-Mutter	5		0907.10.08.00	6kt-Mutter		2
	0911.10.08.00	Federring	5		0911.10.08.00	Federring		2
35	0972.51.04.00	Leitungsverbinder	1	48	0902.24.45.00	Zylinderschraube		2
36	0972.14.33.00	Kunststoffkabel	1		0907.10.05.00	6kt-Mutter		2
37	0903.10.90.00	Flachrundschrabe	2		0911.10.05.00	Federring		2
	0907.10.08.00	6kt-Mutter	2	49	0972.14.33.00	Kunststoffkabel		1
	0911.10.08.00	Federring	2	50	0972.38.50.00	Flachsteckergehäuse		1
38	0972.60.01.00	Heyco-Schnapp- durchführung	1	51*	0972.38.14.00	Flachstecker	zu Nr.50	4
39	0972.12.43.00	Kunststoffkabel	1	52	0972.64.02.00	Panduit-Kabelbinder		3
40	0972.31.04.00	Kabelschuh	1	53	0972.62.11.00	Chassis-Kabelklemme		2
41	0974.10.01.00	JOKON-Leuchte	1	54	0972.38.49.00	Steckhülsegehäuse		1
42*	0974.20.38.00	Glühlampe	2	55*	0972.38.15.00	Steckhülse	zu Nr.54	4
		zu Nr.41	2	56*	0974.46.01.00	Seitenstrahler		4

siehe auch K 20

TEIL-NR.	SEITE NR.	TEIL-NR.	SEITE NR.
0307.83.00.00.....	C10 2	0719.32.00.00.....	D31 45
0307.88.00.00.....	D30 24	0719.37.00.00.....	C10 1
0307.89.00.00.....	D30 12	0719.38.00.00.....	D30 1
0307.94.00.00.....	E10 9	0719.39.00.00.....	D31 33
0307.95.00.00.....	E10 10	0719.40.00.00.....	E10 1
0307.98.00.00.....	D30 2	0720.01.00.00.....	G10 4
0307.99.00.00.....	D30 21	0726.10.00.00.....	G10 30
0323.24.00.00.....	H50 9	0727.18.00.00.....	H50 18
0324.52.00.00.....	K10 29	0728.02.00.00.....	G20 17
0324.79.00.00.....	G20 20	0730.13.00.00.....	B11 20
0324.81.00.00.....	H60 8	0730.21.00.00.....	D31 43
0324.91.00.00.....	G10 11	0736.68.00.00.....	C10 27
0325.20.00.00.....	B20 14	0736.77.00.00.....	C10 19
0325.20.00.00.....	B25 22	0736.78.00.00.....	C10 14
0325.21.00.00.....	K10 5	0736.79.00.00.....	C10 15
0325.27.00.00.....	D30 14	0736.86.00.00.....	B10 19
0325.56.00.00.....	C10 24	0736.87.00.00.....	B10 30
0325.69.00.00.....	F10 39	0736.89.00.00.....	D20 5
0325.90.00.00.....	D20 24	0753.09.00.00.....	B20 16
0326.02.00.00.....	H60 2	0753.09.00.00.....	B25 24
0327.88.00.00.....	D20 15	0753.10.00.00.....	B20 16
0328.15.00.00.....	D40 11	0753.10.00.00.....	B25 24
0328.20.00.00.....	C10 12	0762.23.00.00.....	H50 15
0328.20.00.00.....	C30 21	0762.75.00.00.....	H50 2
0328.22.00.00.....	D31 49	0762.78.00.00.....	G20 2
0328.35.00.00.....	B10 22	0762.79.00.00.....	G20 4
0328.36.00.00.....	B10 33	0762.82.00.00.....	G10 27
0328.39.00.00.....	B10 21	0762.83.00.00.....	H50 17
0328.39.00.00.....	B10 32	0764.04.00.00.....	H40 25
0328.41.00.00.....	D30 4	0764.04.00.00.....	H40 31
0328.46.00.00.....	F10 28	0764.17.00.00.....	H40 2
0328.72.00.00.....	G30 14	0764.19.00.00.....	H40 33
0336.42.00.00.....	D31 56	0765.28.00.00.....	C30 17
0336.43.00.00.....	D31 58	0765.29.00.00.....	H40 1
0336.52.00.00.....	D30 10	0901.10.16.00.....	H40 47
0338.30.00.00.....	C30 9	0901.10.26.00.....	B41 60
0338.85.00.00.....	C30 11	0901.10.26.00.....	K11 68
0338.90.00.00.....	F11 67	0901.10.64.00.....	D20 23
0339.37.00.00.....	B10 14	0901.10.66.00.....	B10 39
0352.14.00.00.....	D30 20	0901.10.74.00.....	F10 22
0361.08.00.00.....	H30 4	0901.10.79.00.....	F11 68
0362.09.00.00.....	G10 12	0901.11.03.00.....	C10 37
0363.05.00.00.....	H10 15	0901.11.05.00.....	B52 4
0364.18.00.00.....	H40 30	0901.11.05.00.....	C30 13
0364.32.00.00.....	H40 17	0901.11.05.00.....	F10 2
0702.23.00.00.....	D20 1	0901.11.08.00.....	H40 43
0707.16.00.00.....	C10 7	0901.11.17.00.....	F10 37
0710.62.00.00.....	E10 14	0901.11.45.00.....	C20 18
0712.20.00.00.....	E10 15	0901.11.47.00.....	C20 19
0712.26.00.00.....	B25 8	0901.11.49.00.....	A10 12
0714.79.00.00.....	D31 57	0901.11.49.00.....	B25 11
0714.92.00.00.....	F11 43	0901.11.60.00.....	D31 34
0714.93.00.00.....	F10 9	0901.11.80.00.....	F11 51
0718.88.00.00.....	D31 31	0901.12.43.00.....	D31 52
0719.11.00.00.....	D20 14	0901.12.43.00.....	D31 59

TEIL-NR.	SEITE NR.	TEIL-NR.	SEITE NR.
0901.12.47.00.....	D17 6	0901.20.68.00.....	K10 28
0901.12.47.00.....	D31 44	0901.20.70.00.....	K10 6
0901.12.50.00.....	A10 25	0901.20.74.00.....	B10 18
0901.12.51.00.....	B25 25	0901.21.06.00.....	B40 12*
0901.12.52.00.....	B20 18	0901.21.06.00.....	B40 14*
0901.12.56.00.....	D31 41	0901.21.06.00.....	B41 47*
0901.20.45.00.....	B41 61	0901.21.06.00.....	B41 53
0901.20.45.00.....	C40 15	0901.21.06.00.....	B52 12
0901.20.45.00.....	D40 16	0901.21.06.00.....	H20 8
0901.20.45.00.....	G10 40	0901.21.06.00.....	H40 44
0901.20.45.00.....	H10 29	0901.21.08.00.....	A10 27
0901.20.45.00.....	H30 20	0901.21.08.00.....	B52 14
0901.20.45.00.....	K11 33	0901.21.08.00.....	C20 25
0901.20.45.00.....	K11 44	0901.21.08.00.....	G30 9
0901.20.45.00.....	K11 63	0901.21.08.00.....	H10 11
0901.20.45.00.....	K11 70	0901.21.10.00.....	A10 29
0901.20.47.00.....	C20 28	0901.21.10.00.....	C30 19
0901.20.47.00.....	G10 42	0901.21.10.00.....	D31 32
0901.20.47.00.....	H30 14	0901.21.10.00.....	G30 16
0901.20.64.00.....	C20 14	0901.21.10.00.....	K11 36
0901.20.64.00.....	K10 25	0901.21.11.00.....	B41 35
0901.20.64.00.....	K10 27	0901.21.11.00.....	C10 34
0901.20.64.00.....	K11 42	0901.21.11.00.....	C10 36
0901.20.64.00.....	K11 61*	0901.21.11.00.....	K11 52
0901.20.64.00.....	K21 34	0901.21.12.00.....	D31 61
0901.20.66.00.....	B40 10	0901.21.12.00.....	G30 17
0901.20.66.00.....	B40 15*	0901.21.12.00.....	H60 4
0901.20.66.00.....	B40 17	0901.21.13.00.....	B41 63*
0901.20.66.00.....	B40 2	0901.21.13.00.....	H60 9
0901.20.66.00.....	B40 20	0901.21.45.00.....	B20 13
0901.20.66.00.....	B40 23	0901.21.45.00.....	B25 20
0901.20.66.00.....	B40 25*	0901.21.45.00.....	C20 5
0901.20.66.00.....	B40 6	0901.21.47.00.....	E10 31
0901.20.66.00.....	B41 37	0901.21.49.00.....	D31 65
0901.20.66.00.....	B41 43*	0901.21.49.00.....	D40 18
0901.20.66.00.....	B41 48	0901.21.50.00.....	C10 13
0901.20.66.00.....	B41 56*	0901.21.50.00.....	C30 22
0901.20.66.00.....	B41 64	0901.21.50.00.....	F10 30
0901.20.66.00.....	B45 4	0901.21.50.00.....	H50 21
0901.20.66.00.....	B45 7	0901.21.51.00.....	B51 3
0901.20.66.00.....	C20 13	0901.21.53.00.....	B10 17
0901.20.66.00.....	C20 36*	0901.22.51.00.....	D31 40
0901.20.66.00.....	D40 7	0901.22.52.00.....	B51 6
0901.20.66.00.....	F10 7	0901.22.52.00.....	D20 21
0901.20.66.00.....	G30 6	0901.47.49.00.....	D30 22
0901.20.66.00.....	K10 20	0901.70.21.00.....	H40 20
0901.20.66.00.....	K10 22	0901.70.41.00.....	E10 29
0901.20.66.00.....	K10 31	0901.80.46.00.....	C30 4
0901.20.66.00.....	K10 8	0901.80.65.00.....	E10 28
0901.20.68.00.....	B10 23	0901.80.67.00.....	B10 8
0901.20.68.00.....	B10 28	0901.80.70.00.....	B10 7
0901.20.68.00.....	B10 34	0901.80.72.00.....	E10 26
0901.20.68.00.....	B40 29	0901.80.89.00.....	B10 12
0901.20.68.00.....	F11 64	0901.90.52.00.....	H40 37
0901.20.68.00.....	H60 7	0901.98.10.00.....	G20 14

TEIL-NR.	SEITE	NR.	TEIL-NR.	SEITE	NR.
0902.10.63.00.....	C10	33	0903.10.71.00.....	G10	16
0902.11.03.00.....	D31	50	0903.10.71.00.....	G10	17
0902.16.24.00.....	G20	27	0903.10.71.00.....	H20	11
0902.16.26.00.....	E10	22	0903.10.73.00.....	A10	30
0902.20.44.00.....	D30	25	0903.10.73.00.....	B11	7
0902.24.24.00.....	G10	39	0903.10.90.00.....	K21	37
0902.24.31.00.....	K20	28	0903.11.02.00.....	H50	22
0902.24.43.00.....	K20	15	0903.11.04.00.....	B51	2
0902.24.45.00.....	B45	20	0903.80.11.00.....	D31	36
0902.24.45.00.....	K20	8	0903.86.01.00.....	D31	38
0902.24.45.00.....	K21	48	0904.20.45.00.....	H40	13
0902.24.47.00.....	K20	18*	0904.28.28.00.....	H10	19
0902.24.52.00.....	K20	20	0904.60.56.00.....	D40	23
0902.24.60.00.....	H40	29	0904.60.70.00.....	B10	13
0902.30.63.00.....	H30	2	0904.70.50.00.....	G10	25
0902.40.20.00.....	H10	18	0905.19.11.00.....	C20	4
0902.40.22.00.....	H10	16	0905.19.11.00.....	C20	7
0902.40.22.00.....	H10	25	0905.19.11.00.....	C40	16
0902.50.42.00.....	B41	40	0905.19.11.00.....	K20	26
0902.50.42.00.....	B45	15	0907.10.04.00.....	K20	28
0902.50.42.00.....	K10	11	0907.10.05.00.....	B45	20
0902.60.63.00.....	B10	5*	0907.10.05.00.....	H40	47
0902.60.63.00.....	D40	5	0907.10.05.00.....	K20	18*
0903.10.15.00.....	H30	6	0907.10.05.00.....	K20	20
0903.10.15.00.....	K11	56	0907.10.05.00.....	K20	8
0903.10.40.00.....	K20	14	0907.10.05.00.....	K21	48
0903.10.40.00.....	K21	47	0907.10.06.00.....	B41	40
0903.10.41.00.....	B30	6	0907.10.06.00.....	B41	61
0903.10.41.00.....	B40	4*	0907.10.06.00.....	B45	15
0903.10.41.00.....	B40	9	0907.10.06.00.....	C40	15
0903.10.41.00.....	B41	57*	0907.10.06.00.....	G10	40
0903.10.41.00.....	B45	10	0907.10.06.00.....	G10	42
0903.10.41.00.....	B45	12	0907.10.06.00.....	H30	14
0903.10.41.00.....	B45	3	0907.10.06.00.....	H30	2
0903.10.41.00.....	B45	6	0907.10.06.00.....	H30	20
0903.10.41.00.....	C20	12	0907.10.06.00.....	H30	6
0903.10.41.00.....	C20	31	0907.10.06.00.....	K10	11
0903.10.41.00.....	F10	6	0907.10.06.00.....	K11	33
0903.10.41.00.....	H30	10	0907.10.06.00.....	K11	44
0903.10.41.00.....	K10	14	0907.10.06.00.....	K11	56
0903.10.42.00.....	B30	5	0907.10.06.00.....	K11	63
0903.10.42.00.....	B40	28*	0907.10.06.00.....	K11	70
0903.10.42.00.....	B41	34*	0907.10.08.00.....	B10	18
0903.10.42.00.....	B45	2	0907.10.08.00.....	B10	28
0903.10.42.00.....	C20	37*	0907.10.08.00.....	B10	29
0903.10.42.00.....	K21	32	0907.10.08.00.....	B25	32
0903.10.70.00.....	B52	6	0907.10.08.00.....	B30	5
0903.10.70.00.....	K11	45	0907.10.08.00.....	B30	6
0903.10.70.00.....	K20	7	0907.10.08.00.....	B40	10
0903.10.71.00.....	B10	15	0907.10.08.00.....	B40	15*
0903.10.71.00.....	B30	9	0907.10.08.00.....	B40	17
0903.10.71.00.....	B40	30	0907.10.08.00.....	B40	2
0903.10.71.00.....	B52	17	0907.10.08.00.....	B40	20
0903.10.71.00.....	B52	7	0907.10.08.00.....	B40	23
0903.10.71.00.....	C30	24	0907.10.08.00.....	B40	25*

TEIL-NR.	SEITE	NR.	TEIL-NR.	SEITE	NR.
0907.10.08.00.....	B40	28*	0907.10.10.00.....	B40	30
0907.10.08.00.....	B40	29	0907.10.10.00.....	B41	35
0907.10.08.00.....	B40	4*	0907.10.10.00.....	B41	47*
0907.10.08.00.....	B40	6	0907.10.10.00.....	B41	53
0907.10.08.00.....	B40	9	0907.10.10.00.....	B41	63*
0907.10.08.00.....	B41	34*	0907.10.10.00.....	B52	12
0907.10.08.00.....	B41	37	0907.10.10.00.....	B52	14
0907.10.08.00.....	B41	43*	0907.10.10.00.....	B52	17
0907.10.08.00.....	B41	48	0907.10.10.00.....	B52	6
0907.10.08.00.....	B41	56*	0907.10.10.00.....	B52	7
0907.10.08.00.....	B41	57*	0907.10.10.00.....	C10	36
0907.10.08.00.....	B41	64	0907.10.10.00.....	C30	13
0907.10.08.00.....	B45	10	0907.10.10.00.....	C30	19
0907.10.08.00.....	B45	12	0907.10.10.00.....	C30	24
0907.10.08.00.....	B45	2	0907.10.10.00.....	D31	62
0907.10.08.00.....	B45	3	0907.10.10.00.....	D40	24
0907.10.08.00.....	B45	4	0907.10.10.00.....	F10	2
0907.10.08.00.....	B45	6	0907.10.10.00.....	F10	37
0907.10.08.00.....	B45	7	0907.10.10.00.....	G10	13
0907.10.08.00.....	C20	12	0907.10.10.00.....	G10	16
0907.10.08.00.....	C20	31	0907.10.10.00.....	G10	17
0907.10.08.00.....	F10	22	0907.10.10.00.....	G30	16
0907.10.08.00.....	F10	6	0907.10.10.00.....	G30	17
0907.10.08.00.....	F10	7	0907.10.10.00.....	H20	11
0907.10.08.00.....	F11	68	0907.10.10.00.....	H50	22
0907.10.08.00.....	G30	6	0907.10.10.00.....	K11	36
0907.10.08.00.....	H10	18	0907.10.10.00.....	K11	45
0907.10.08.00.....	H10	21	0907.10.10.00.....	K11	52
0907.10.08.00.....	H10	22	0907.10.10.00.....	K20	7
0907.10.08.00.....	H10	25	0907.10.12.00.....	B10	17
0907.10.08.00.....	H10	4	0907.10.12.00.....	B10	5*
0907.10.08.00.....	H30	10	0907.10.12.00.....	C20	18
0907.10.08.00.....	K10	14	0907.10.12.00.....	C20	19
0907.10.08.00.....	K10	20	0907.10.12.00.....	D40	5
0907.10.08.00.....	K10	22	0907.10.12.00.....	H50	21
0907.10.08.00.....	K10	27	0907.10.14.00.....	G30	13
0907.10.08.00.....	K10	28	0907.10.16.00.....	B20	18
0907.10.08.00.....	K10	31	0907.10.16.00.....	B25	25
0907.10.08.00.....	K10	6	0907.10.16.00.....	B51	6
0907.10.08.00.....	K10	8	0907.10.16.00.....	D20	13
0907.10.08.00.....	K11	42	0907.10.16.00.....	D31	44
0907.10.08.00.....	K11	61*	0907.10.16.00.....	H50	11
0907.10.08.00.....	K20	14	0907.10.20.00.....	G20	16
0907.10.08.00.....	K21	32	0907.11.13.00.....	F11	51
0907.10.08.00.....	K21	34	0907.22.04.00.....	G10	39
0907.10.08.00.....	K21	37	0907.22.10.00.....	C10	36
0907.10.08.00.....	K21	47	0907.22.10.00.....	D31	63
0907.10.09.00.....	H10	23	0907.56.10.00.....	K11	54
0907.10.10.00.....	A10	27	0907.56.16.00.....	D17	7
0907.10.10.00.....	A10	29	0907.60.08.00.....	B10	39
0907.10.10.00.....	A10	30	0907.60.10.00.....	H40	16
0907.10.10.00.....	B10	15	0907.80.06.00.....	B41	60
0907.10.10.00.....	B30	9	0907.80.06.00.....	K11	69
0907.10.10.00.....	B40	12*	0907.80.08.00.....	F11	65*
0907.10.10.00.....	B40	14*	0907.80.08.00.....	H10	17

TEIL-NR.	SEITE NR.	TEIL-NR.	SEITE NR.
0907.80.10.00.....	B11 10	0910.15.11.00.....	B30 9
0907.80.10.00.....	B52 5	0910.15.11.00.....	B41 47*
0907.80.10.00.....	C10 35	0910.15.11.00.....	B41 53
0907.80.10.00.....	G20 28	0910.15.11.00.....	B41 63*
0907.80.10.00.....	H40 38	0910.15.11.00.....	C20 25
0907.80.10.00.....	H60 5	0910.15.11.00.....	C30 13
0907.80.12.00.....	A10 13	0910.15.11.00.....	G10 16
0907.80.12.00.....	B25 12	0910.15.11.00.....	G30 16
0907.80.12.00.....	B51 4	0910.15.11.00.....	G30 17
0907.80.12.00.....	D40 14	0910.15.11.00.....	H20 11
0907.80.12.00.....	F10 31	0910.15.11.00.....	H60 6
0907.80.16.00.....	A10 26	0910.15.11.00.....	K11 36
0907.80.16.00.....	D31 42	0910.15.22.00.....	H10 5
0907.81.08.00.....	C30 5	0910.15.26.00.....	B20 15
0907.81.10.00.....	E10 27	0910.15.26.00.....	B21 4
0907.81.12.00.....	E10 30	0910.15.26.00.....	B25 23
0908.20.18.00.....	A10 20	0910.15.26.00.....	C20 22
0908.20.18.00.....	A10 7	0910.15.26.00.....	H20 9
0908.31.06.00.....	H30 18	0910.25.17.00.....	B10 25
0908.64.55.00.....	D30 6	0910.25.17.00.....	C40 12
0908.88.03.00.....	A10 24	0910.25.17.00.....	G10 32
0910.10.04.00.....	G10 39	0910.25.31.00.....	B20 4
0910.10.06.00.....	H30 14	0910.25.31.00.....	B25 3
0910.10.13.00.....	B25 11	0910.30.17.00.....	H40 39
0910.10.13.00.....	B51 2	0910.40.05.00.....	B45 20
0910.10.13.00.....	B51 3	0910.40.06.00.....	B41 40
0910.10.13.00.....	B52 17	0910.40.06.00.....	B41 61
0910.10.13.00.....	C20 5	0910.40.06.00.....	B45 15
0910.10.13.00.....	D40 18	0910.40.06.00.....	D40 15
0910.10.21.00.....	B11 22	0910.40.06.00.....	H30 19
0910.10.21.00.....	D20 7	0910.40.06.00.....	K10 11
0910.10.21.00.....	G10 14	0910.40.06.00.....	K11 56
0910.15.05.00.....	K20 18*	0910.40.06.00.....	K11 63
0910.15.06.00.....	C20 28	0910.40.06.00.....	K11 70
0910.15.06.00.....	G10 42	0910.40.09.00.....	B25 32
0910.15.06.00.....	H30 20	0910.60.06.00.....	H10 29
0910.15.06.00.....	K11 33	0910.60.10.00.....	B11 8
0910.15.06.00.....	K11 44	0910.60.10.00.....	B52 15
0910.15.09.00.....	B10 28	0910.64.06.00.....	H30 6
0910.15.09.00.....	B10 29	0910.71.63.00.....	D30 15
0910.15.09.00.....	B40 4*	0910.72.05.00.....	G20 6
0910.15.09.00.....	B40 9	0910.72.51.00.....	C10 10
0910.15.09.00.....	B41 45*	0910.72.79.00.....	C30 15
0910.15.09.00.....	H10 16	0910.73.10.00.....	E10 12
0910.15.09.00.....	H10 3	0910.73.12.00.....	E10 12
0910.15.09.00.....	K10 22	0910.73.14.00.....	E10 12
0910.15.09.00.....	K10 27	0910.73.70.00.....	E10 19
0910.15.09.00.....	K10 28	0910.73.70.00.....	E10 5
0910.15.09.00.....	K10 31	0910.73.72.00.....	E10 19
0910.15.09.00.....	K10 6	0910.73.72.00.....	E10 6
0910.15.09.00.....	K10 8	0910.74.15.00.....	E10 7
0910.15.09.00.....	K11 42	0910.74.16.00.....	C10 4
0910.15.11.00.....	A10 27	0910.74.16.00.....	E10 7
0910.15.11.00.....	A10 29	0910.74.17.00.....	E10 7
0910.15.11.00.....	A10 30	0910.74.70.00.....	D30 18

TEIL-NR.	SEITE	NR.	TEIL-NR.	SEITE	NR.
0910.74.72.00.....	D30	18	0911.10.05.00.....	K20	20
0910.74.73.00.....	D30	18	0911.10.05.00.....	K20	8
0910.74.74.00.....	D30	18	0911.10.05.00.....	K21	48
0910.75.60.00.....	D30	27	0911.10.06.00.....	B41	40
0910.75.62.00.....	D30	27	0911.10.06.00.....	B41	61
0910.75.63.00.....	D30	27	0911.10.06.00.....	B45	15
0910.75.64.00.....	D30	27	0911.10.06.00.....	C20	28
0910.80.18.00.....	B30	7	0911.10.06.00.....	C40	15
0910.80.18.00.....	B40	18	0911.10.06.00.....	D40	15
0910.80.18.00.....	B40	2	0911.10.06.00.....	G10	40
0910.80.18.00.....	B40	20	0911.10.06.00.....	G10	42
0910.80.18.00.....	B40	23	0911.10.06.00.....	H10	29
0910.80.18.00.....	B40	25*	0911.10.06.00.....	H30	14
0910.80.18.00.....	B40	28*	0911.10.06.00.....	H30	2
0910.80.18.00.....	B40	29	0911.10.06.00.....	H30	6
0910.80.18.00.....	B40	6	0911.10.06.00.....	K10	11
0910.80.18.00.....	B41	34*	0911.10.06.00.....	K11	33
0910.80.18.00.....	B41	37	0911.10.06.00.....	K11	44
0910.80.18.00.....	B41	44*	0911.10.06.00.....	K11	56
0910.80.18.00.....	B41	48	0911.10.06.00.....	K11	63
0910.80.18.00.....	B41	56*	0911.10.06.00.....	K11	70
0910.80.18.00.....	B41	57*	0911.10.08.00.....	B10	18
0910.80.18.00.....	B41	64	0911.10.08.00.....	B10	23
0910.80.18.00.....	B45	10	0911.10.08.00.....	B10	28
0910.80.18.00.....	B45	12	0911.10.08.00.....	B10	29
0910.80.18.00.....	B45	2	0911.10.08.00.....	B10	34
0910.80.18.00.....	B45	3	0911.10.08.00.....	B25	32
0910.80.18.00.....	B45	4	0911.10.08.00.....	B30	5
0910.80.18.00.....	B45	8	0911.10.08.00.....	B30	6
0910.80.18.00.....	F10	8	0911.10.08.00.....	B40	10
0910.80.18.00.....	K10	15	0911.10.08.00.....	B40	15*
0910.80.18.00.....	K11	61*	0911.10.08.00.....	B40	17
0910.80.24.00.....	B10	16	0911.10.08.00.....	B40	2
0910.80.24.00.....	B40	30	0911.10.08.00.....	B40	20
0910.80.24.00.....	B41	35	0911.10.08.00.....	B40	23
0910.80.40.00.....	B41	49A*	0911.10.08.00.....	B40	25*
0910.80.40.00.....	B45	16A*	0911.10.08.00.....	B40	28*
0910.80.45.00.....	D40	13	0911.10.08.00.....	B40	29
0910.80.53.00.....	G30	12	0911.10.08.00.....	B40	4*
0910.80.73.00.....	B11	9	0911.10.08.00.....	B40	6
0910.80.86.00.....	F10	25	0911.10.08.00.....	B40	9
0910.80.86.00.....	F11	57	0911.10.08.00.....	B41	34*
0910.81.14.00.....	B20	15	0911.10.08.00.....	B41	37
0910.81.14.00.....	B25	23	0911.10.08.00.....	B41	43*
0910.81.14.00.....	C20	23	0911.10.08.00.....	B41	48
0910.81.16.00.....	B20	15	0911.10.08.00.....	B41	56*
0910.81.16.00.....	B25	23	0911.10.08.00.....	B41	57*
0910.89.11.00.....	D31	64	0911.10.08.00.....	B41	64
0910.89.12.00.....	H40	19	0911.10.08.00.....	B45	10
0910.89.93.00.....	C10	18	0911.10.08.00.....	B45	12
0910.90.12.00.....	H40	21	0911.10.08.00.....	B45	2
0911.10.04.00.....	K20	28	0911.10.08.00.....	B45	3
0911.10.05.00.....	B45	20	0911.10.08.00.....	B45	4
0911.10.05.00.....	H40	47	0911.10.08.00.....	B45	6
0911.10.05.00.....	K20	18*	0911.10.08.00.....	B45	7

TEIL-NR.	SEITE	NR.	TEIL-NR.	SEITE	NR.
0911.10.08.00.....	C20	12	0911.10.10.00.....	C30	13
0911.10.08.00.....	C20	13	0911.10.10.00.....	C30	19
0911.10.08.00.....	C20	14	0911.10.10.00.....	C30	24
0911.10.08.00.....	C20	31	0911.10.10.00.....	D31	32
0911.10.08.00.....	D20	23	0911.10.10.00.....	E10	31
0911.10.08.00.....	D30	25	0911.10.10.00.....	F10	2
0911.10.08.00.....	D40	7	0911.10.10.00.....	F10	37
0911.10.08.00.....	E10	22	0911.10.10.00.....	G10	16
0911.10.08.00.....	F10	22	0911.10.10.00.....	G10	17
0911.10.08.00.....	F10	6	0911.10.10.00.....	G30	16
0911.10.08.00.....	F10	7	0911.10.10.00.....	G30	17
0911.10.08.00.....	F11	68	0911.10.10.00.....	G30	9
0911.10.08.00.....	G30	6	0911.10.10.00.....	H10	11
0911.10.08.00.....	H10	18	0911.10.10.00.....	H20	8
0911.10.08.00.....	H10	22	0911.10.10.00.....	K11	36
0911.10.08.00.....	H10	25	0911.10.10.00.....	K11	45
0911.10.08.00.....	H10	4	0911.10.10.00.....	K11	52
0911.10.08.00.....	H20	11	0911.10.10.00.....	K20	7
0911.10.08.00.....	H30	10	0911.10.12.00.....	B10	17
0911.10.08.00.....	K10	14	0911.10.12.00.....	B10	5*
0911.10.08.00.....	K10	20	0911.10.12.00.....	B11	13
0911.10.08.00.....	K10	22	0911.10.12.00.....	B20	13
0911.10.08.00.....	K10	25	0911.10.12.00.....	B25	20
0911.10.08.00.....	K10	27	0911.10.12.00.....	C10	13
0911.10.08.00.....	K10	28	0911.10.12.00.....	C20	18
0911.10.08.00.....	K10	31	0911.10.12.00.....	C20	19
0911.10.08.00.....	K10	6	0911.10.12.00.....	C20	5
0911.10.08.00.....	K10	8	0911.10.12.00.....	C30	22
0911.10.08.00.....	K11	42	0911.10.12.00.....	D31	65
0911.10.08.00.....	K11	61*	0911.10.12.00.....	D40	18
0911.10.08.00.....	K20	14	0911.10.12.00.....	D40	5
0911.10.08.00.....	K21	32	0911.10.12.00.....	H50	21
0911.10.08.00.....	K21	34	0911.10.12.00.....	H50	22
0911.10.08.00.....	K21	37	0911.10.14.00.....	G30	13
0911.10.08.00.....	K21	47	0911.10.16.00.....	B25	25
0911.10.10.00.....	A10	27	0911.10.16.00.....	B51	6
0911.10.10.00.....	A10	29	0911.10.16.00.....	D20	21
0911.10.10.00.....	A10	30	0911.10.16.00.....	D31	44
0911.10.10.00.....	B10	15	0911.10.16.00.....	H50	11
0911.10.10.00.....	B30	9	0911.30.10.00.....	G10	6
0911.10.10.00.....	B40	12*	0911.30.10.00.....	K11	53
0911.10.10.00.....	B40	14*	0911.30.12.00.....	B20	23
0911.10.10.00.....	B40	30	0911.30.12.00.....	B25	30
0911.10.10.00.....	B41	35	0911.30.12.00.....	H40	20
0911.10.10.00.....	B41	47*	0911.40.10.00.....	H40	45
0911.10.10.00.....	B41	53	0911.56.16.00.....	B20	18
0911.10.10.00.....	B41	63*	0911.80.55.00.....	D30	7
0911.10.10.00.....	B52	12	0912.10.15.00.....	H40	36
0911.10.10.00.....	B52	14	0912.10.20.00.....	F10	26
0911.10.10.00.....	B52	17	0912.10.20.00.....	F11	58
0911.10.10.00.....	B52	6	0912.10.20.00.....	H30	5
0911.10.10.00.....	B52	7	0912.10.22.00.....	B11	4
0911.10.10.00.....	C10	33	0912.10.25.00.....	G20	7
0911.10.10.00.....	C10	34	0912.10.40.00.....	C10	6
0911.10.10.00.....	C10	37	0912.10.40.00.....	E10	11

TEIL-NR.	SEITE	NR.	TEIL-NR.	SEITE	NR.
0912.10.45.00.....	B25	33	0915.62.70.00.....	E10	18
0912.10.45.00.....	H50	6	0916.10.43.00.....	B10	37
0912.10.50.00.....	E10	8	0916.10.95.00.....	G10	8
0912.10.50.00.....	H40	5	0916.10.97.00.....	B10	26
0912.15.27.00.....	D31	55	0916.10.97.00.....	C40	13
0912.15.55.00.....	C10	9	0916.10.97.00.....	H40	39
0912.15.62.00.....	D40	20	0916.11.02.00.....	A10	8
0912.15.68.00.....	C10	5	0916.11.12.00.....	B20	7
0912.15.72.00.....	D31	47	0916.11.12.00.....	B25	15
0912.15.75.00.....	B25	7	0916.11.12.00.....	D20	8
0912.15.75.00.....	H50	4	0916.11.12.00.....	G10	33
0912.15.80.00.....	D30	19	0916.11.12.00.....	H10	6
0912.15.80.00.....	H40	4	0916.11.13.00.....	F11	40
0912.15.90.00.....	E10	13	0916.11.15.00.....	A10	21
0912.16.15.00.....	C10	23	0916.11.15.00.....	G20	21
0912.22.32.00.....	D10	7	0916.11.16.00.....	F10	17
0912.22.32.00.....	D16	3	0916.11.16.00.....	F11	54
0912.22.32.00.....	D17	9	0916.11.24.00.....	B21	5
0912.38.32.00.....	E10	25	0916.11.24.00.....	H20	10
0912.50.10.00.....	C30	8	0916.11.28.00.....	C30	14
0912.68.63.00.....	C10	29	0916.11.49.00.....	B20	3
0913.10.72.00.....	G20	18	0916.11.49.00.....	B25	4
0913.30.28.00.....	G10	26	0916.20.05.00.....	B50	4
0913.30.73.00.....	G20	9	0916.21.03.00.....	C20	35*
0913.50.34.00.....	G10	28	0916.22.07.00.....	B52	11
0915.50.47.00.....	H40	24*	0916.22.07.00.....	F11	42
0915.50.57.00.....	H40	12*	0916.22.12.00.....	B20	20
0915.51.24.00.....	B11	6	0916.22.12.00.....	B25	10
0915.51.26.00.....	H40	24*	0916.22.12.00.....	B25	27
0915.51.30.00.....	B11	16	0916.22.13.00.....	B20	20
0915.51.32.00.....	B11	5	0916.22.13.00.....	B25	27
0915.51.32.00.....	H40	26*	0916.22.13.00.....	B51	8
0915.51.32.00.....	H40	32	0917.10.52.00.....	B10	36
0915.51.33.00.....	G10	15	0917.31.46.00.....	C40	10
0915.51.34.00.....	G10	20	0917.31.49.00.....	B10	35
0915.51.36.00.....	H40	12*	0917.31.50.00.....	H40	34
0915.51.54.00.....	B11	21	0917.31.51.00.....	C40	11
0915.51.58.00.....	B20	11	0917.41.90.00.....	D20	6
0915.51.58.00.....	B25	21	0917.51.53.00.....	B10	38
0915.51.58.00.....	G20	23	0917.62.47.00.....	B21	3
0915.51.60.00.....	C20	26	0918.21.66.00.....	G30	11
0915.51.79.00.....	B51	11	0919.40.48.00.....	D20	22
0915.51.87.00.....	C20	9	0919.48.92.00.....	B41	50*
0915.51.87.00.....	G10	23	0919.48.92.00.....	B45	17
0915.51.87.00.....	H50	12	0919.48.92.00.....	K11	65
0915.51.88.00.....	G20	19	0919.48.94.00.....	B41	49
0915.51.88.00.....	H40	46	0919.48.94.00.....	B45	16
0915.51.88.00.....	H50	16	0919.48.94.00.....	K11	64
0915.52.04.00.....	H40	11	0919.62.94.00.....	H10	13
0915.52.21.00.....	B20	22	0919.64.30.00.....	H10	20
0915.52.21.00.....	B25	29	0920.10.81.00.....	H40	7
0915.52.22.00.....	D10	10	0920.10.82.00.....	H40	8
0915.52.22.00.....	D15	13	0920.10.83.00.....	H40	9
0915.52.22.00.....	D16	7	0920.11.25.00.....	G10	19
0915.52.22.00.....	D17	12	0920.11.25.00.....	H40	10

TEIL-NR.	SEITE NR.	TEIL-NR.	SEITE NR.
0920.12.21.00.....	F10 27	0925.18.85.00.....	D31 29
0920.12.37.00.....	G30 4	0925.24.51.00.....	D30 11
0920.12.40.00.....	H10 8	0925.30.20.00.....	D40 9
0920.12.41.00.....	G10 2	0925.31.20.00.....	D40 10
0920.12.41.00.....	G30 2	0925.32.68.00.....	D30 17
0920.12.49.00.....	F11 62	0925.40.10.00.....	D31 39
0920.12.94.00.....	H50 8	0925.40.18.00.....	B21 14*
0920.13.23.00.....	G20 15	0925.50.35.00.....	F10 11
0920.13.25.00.....	H20 3	0925.50.35.00.....	F11 45
0920.13.30.00.....	H20 2	0925.50.48.00.....	D40 21
0920.15.35.00.....	F10 10	0925.60.23.00.....	D31 30
0920.15.35.00.....	F11 44	0925.60.24.00.....	D31 30
0920.20.71.00.....	F10 15	0925.60.25.00.....	D31 30
0920.20.80.00.....	F10 21	0925.60.35.00.....	D30 24A
0920.20.80.00.....	F10 36	0925.60.36.00.....	D30 24A
0920.70.20.00.....	F10 20	0925.60.37.00.....	D30 24A
0920.70.20.00.....	F10 35	0926.10.05.00.....	D17 10
0922.10.27.00.....	D20 17	0926.10.08.00.....	D15 11
0922.12.19.00.....	D20 16	0926.10.10.00.....	D10 8
0922.12.20.00.....	E10 4	0926.10.10.00.....	D15 9
0922.12.23.00.....	E10 3	0926.10.10.00.....	D16 4
0922.12.46.00.....	C10 8	0926.10.42.00.....	F10 12*
0922.12.48.00.....	C10 3	0926.10.42.00.....	F11 46*
0922.12.49.00.....	B25 6	0926.11.01.00.....	G20 11
0922.12.49.00.....	H50 3	0926.76.18.00.....	D31 37
0922.12.50.00.....	H40 3	0930.10.07.00.....	D16 1-14
0922.12.61.00.....	E10 16	0930.10.08.00.....	D17 1-20
0922.12.61.00.....	E10 2	0930.10.13.00.....	D10 1-18
0922.12.86.00.....	C30 18	0930.14.04.00.....	D15 1-22
0922.18.03.00.....	C30 7	0930.20.07.00.....	D31 54
0922.18.39.00.....	D30 16	0930.20.14.00.....	D10 6
0922.40.07.00.....	D31 46	0930.20.14.00.....	D16 2
0922.58.10.00.....	D30 5	0930.20.14.00.....	D17 8
0922.58.13.00.....	D30 28	0930.20.16.00.....	D15 6
0922.58.20.00.....	D30 26	0930.22.18.00.....	D10 1
0922.58.23.00.....	D30 3	0930.22.18.00.....	D17 1
0922.78.07.00.....	D40 19	0930.22.19.00.....	D17 5
0922.78.12.00.....	D30 13	0930.22.60.00.....	D15 10
0922.78.13.00.....	G20 3	0930.22.61.00.....	D15 1
0922.78.13.00.....	G20 5	0930.26.69.00.....	D10 9
0922.88.02.00.....	B20 9	0930.26.69.00.....	D17 11
0922.88.02.00.....	B25 17	0930.26.70.00.....	D10 13
0922.93.19.00.....	H40 18	0930.26.70.00.....	D15 16
0922.96.27.00.....	C10 28	0930.26.70.00.....	D16 6
0924.20.01.00.....	F10 5	0930.26.70.00.....	D17 15
0924.20.30.00.....	C30 23	0930.26.73.00.....	D15 12
0924.20.43.00.....	H50 19+20	0930.28.01.00.....	D10 4
0924.20.44.00.....	H50 19	0930.28.01.00.....	D15 4
0924.20.45.00.....	H50 20	0930.28.01.00.....	D17 4
0924.21.50.00.....	H50 14	0930.31.04.00.....	D15 7
0924.50.05.00.....	H40 35	0930.31.08.00.....	D15 8
0924.50.27.00.....	D40 8	0930.34.05.00.....	D15 5
0924.51.18.00.....	H10 2	0930.34.61.00.....	D10 5
0925.11.17.00.....	D30 9	0930.34.63.00.....	D16 1
0925.11.93.00.....	D31 48	0930.40.26.00.....	D10 3

TEIL-NR.	SEITE	NR.	TEIL-NR.	SEITE	NR.
0930.40.26.00.....	D15	3	0938.90.51.00.....	B40	7
0930.40.26.00.....	D17	3	0938.90.70.00.....	B21	19
0930.41.03.00.....	D10	2	0938.90.70.00.....	C40	19
0930.41.03.00.....	D15	2	0938.94.02.00.....	D20	10
0930.41.03.00.....	D17	2	0938.94.03.00.....	D20	3
0930.42.32.00.....	D16	5	0938.96.17.00.....	B10	20
0930.42.33.00.....	D17	14	0938.96.18.00.....	B10	31
0930.42.34.00.....	D17	13	0938.98.59.00.....	K11	49
0930.42.45.00.....	D15	14	0939.29.80.00.....	B11	19
0930.42.46.00.....	D15	15	0939.50.49.00.....	B11	12
0930.42.47.00.....	D10	11	0939.50.49.00.....	B20	12
0930.42.48.00.....	D10	12	0939.50.49.00.....	B25	19
0930.44.12.00.....	D16	12	0940.10.21.00.....	C10	21
0930.44.14.00.....	D17	19	0940.10.71.00.....	H30	17
0930.44.21.00.....	D15	21	0940.12.11.00.....	G10	22
0930.44.22.00.....	D10	17	0940.12.70.00.....	H40	15
0930.44.72.00.....	D17	18	0940.13.61.00.....	H40	41
0930.44.73.00.....	D16	11	0940.19.52.00.....	G20	26
0930.44.80.00.....	D15	20	0940.20.36.00.....	G10	34
0930.44.81.00.....	D10	16	0940.23.47.00.....	H10	30
0930.45.07.00.....	D15	17	0940.24.31.00.....	B10	27
0930.45.20.00.....	D17	16	0940.29.91.00.....	B11	23
0930.45.23.00.....	D10	14	0940.29.94.00.....	B11	18
0930.45.30.00.....	D16	13	0940.34.11.00.....	G20	8
0930.45.31.00.....	D15	18	0940.34.92.00.....	G10	29
0930.45.80.00.....	D16	9	0940.52.24.00.....	C30	12
0930.46.10.00.....	B25	31	0940.52.25.00.....	C30	10
0930.49.02.00.....	D10	18	0940.52.99.00.....	H30	7
0930.49.02.00.....	D15	22	0940.57.63.00.....	C20	29
0930.49.02.00.....	D16	14	0940.61.40.00.....	B41	58
0930.49.02.00.....	D17	20	0940.61.40.00.....	K11	66
0930.50.40.00.....	D10	15	0940.63.44.00.....	G10	5
0930.50.40.00.....	D15	19	0940.66.84.00.....	G30	7
0930.50.40.00.....	D16	10	0940.67.91.00.....	H40	40
0930.50.40.00.....	D17	17	0940.72.61.00.....	F11	47
0930.54.01.00.....	D16	8	0940.72.62.00.....	F11	48
0935.13.14.00.....	B50	2	0940.72.63.00.....	F11	49
0935.13.53.00.....	B50	7	0940.74.26.00.....	440	14
0935.13.65.00.....	B52	8	0940.74.41.00.....	D20	19
0936.73.50.00.....	K10	19*	0940.74.45.00.....	D20	20
0937.19.03.00.....	B52	10	0940.74.61.00.....	H10	24
0937.28.99.00.....	C20	33*	0940.86.41.00.....	B51	10
0937.52.49.00.....	H30	1	0940.88.18.00.....	D20	12
0938.20.31.00.....	K10	18	0940.88.39.00.....	C10	22
0938.31.54.00.....	B41	39	0940.96.01.00.....	C20	15
0938.31.54.00.....	B45	14	0942.18.08.00.....	A10	2-11
0938.31.54.00.....	K10	10	0942.18.09.00.....	A10	2
0938.50.08.00.....	K20	25	0942.18.16.00.....	A10	14-24
0938.50.12.00.....	K20	31	0942.19.23.00.....	A10	14
0938.79.02.00.....	B41	41	0942.20.20.00.....	A10	16
0938.90.14.00.....	B40	8A*	0942.20.20.00.....	A10	4
0938.90.16.00.....	D31	51	0942.20.21.00.....	A10	19
0938.90.40.00.....	B40	21	0942.20.21.00.....	A10	6
0938.90.40.00.....	B41	52	0942.21.40.00.....	A10	15
0938.90.40.00.....	K11	71	0942.21.50.00.....	A10	3

TEIL-NR.	SEITE NR.	TEIL-NR.	SEITE NR.
0942.22.20.00.....	A10 18	0972.14.33.00.....	K21 36
0942.22.25.00.....	A10 5	0972.14.33.00.....	K21 49
0942.22.60.00.....	A10 17	0972.14.47.00.....	K20 29
0942.22.60.00.....	A10 5A	0972.14.54.00.....	K21 33
0942.22.80.00.....	A10 23	0972.16.31.00.....	K20 23
0942.22.83.00.....	A10 10	0972.16.36.00.....	K20 22
0942.24.98.00.....	A10 22	0972.16.86.00.....	K20 21+22
0942.24.98.00.....	A10 9	0972.31.04.00.....	K21 40
0942.89.81.00.....	A10 11	0972.38.14.00.....	K21 51*
0944.10.34.00.....	A10 31-33	0972.38.15.00.....	K21 55*
0944.10.71.00.....	A10 34-36	0972.38.49.00.....	K21 54
0944.20.34.00.....	A10 31	0972.38.50.00.....	K21 50
0944.20.59.00.....	A10 37	0972.46.01.00.....	K20 19
0944.20.71.00.....	A10 34	0972.46.02.00.....	K20 21
0944.21.23.00.....	A10 40	0972.51.04.00.....	K21 35
0944.30.21.00.....	A10 32*	0972.51.36.00.....	K20 27
0944.30.41.00.....	A10 38*	0972.60.01.00.....	K21 38
0944.30.68.00.....	A10 35*	0972.62.11.00.....	K20 24
0944.30.86.00.....	A10 41*	0972.62.11.00.....	K21 53
0944.51.16.00.....	A10 33	0972.64.01.00.....	B21 20
0944.51.52.00.....	A10 39	0972.64.02.00.....	K21 52
0944.51.68.00.....	A10 36	0974.10.01.00.....	K20 1
0944.52.20.00.....	A10 42	0974.10.01.00.....	K21 41
0944.80.20.00.....	A10 37-39	0974.10.02.00.....	K20 9
0944.80.21.00.....	A10 40-42	0974.10.40.00.....	K20 16
0944.90.61.00.....	C20 21	0974.20.07.00.....	K20 11*
0948.90.01.00.....	D20 4*	0974.20.07.00.....	K20 3*
0951.11.18.00.....	B21 1	0974.20.07.00.....	K21 43*
0951.11.19.00.....	C40 1	0974.20.26.00.....	K20 17*
0951.16.06.00.....	F10 13	0974.20.38.00.....	K20 10*
0951.51.18.00.....	B21 2*	0974.20.38.00.....	K20 2*
0952.13.03.00.....	C40 6	0974.20.38.00.....	K21 42*
0952.21.06.00.....	B21 12	0974.42.01.00.....	K20 12
0954.11.84.00.....	C40 3	0974.42.01.00.....	K20 4
0954.11.85.00.....	C40 3	0974.42.01.00.....	K21 44
0954.12.72.00.....	B21 13	0974.46.01.00.....	K21 56*
0954.31.01.00.....	B21 17	0982.10.02.00.....	H40 28
0954.31.01.00.....	C40 17	0982.20.09.00.....	B10 2
0954.31.22.00.....	B21 15	0982.25.10.00.....	D40 2
0954.31.22.00.....	C40 9	0990.46.02.00.....	B51 9-12
0954.31.80.00.....	C40 7	0990.46.05.00.....	B51 9-11
0954.32.10.00.....	B21 18	0990.46.06.00.....	B51 9
0954.32.10.00.....	C40 18	0990.46.07.00.....	B51 12
0954.62.42.00.....	C40 14	0994.10.31.00.....	B45 18
0954.69.92.00.....	K11 73*	0994.10.32.00.....	B45 19
0954.69.93.00.....	K11 74*	0994.82.19.00.....	C20 27
0955.12.33.00.....	B21 7	0995.10.01.00.....	G10 35
0955.31.16.00.....	B21 6	0995.10.33.00.....	G10 36*
0955.60.33.00.....	B21 8	0995.10.34.00.....	G10 37
0955.60.43.00.....	C40 8	1101.22.08.18.....	H60 3
0955.91.10.00.....	B21 10	1101.23.02.00.....	H40 22-26
0955.91.10.00.....	C40 4	1101.23.02.01.....	H40 22
0955.96.08.00.....	B21 11*	1101.23.02.05.....	H40 23
0955.96.08.00.....	C40 5*	1104.22.18.36.....	G30 10
0972.12.43.00.....	K21 39	1105.05.01.05.....	B20 2

TEIL-NR.	SEITE NR.	TEIL-NR.	SEITE NR.
1105.05.01.05.....	B25 2	1116.33.03.79.....	F11 52
1105.07.02.01.....	B20 5	1116.33.03.88.....	F10 32
1105.07.02.01.....	B25 13	1116.33.03.89.....	F10 33
1105.07.02.07.....	B20 6	1116.33.03.91.....	F11 59
1105.07.02.07.....	B25 14	1116.33.03.92.....	F11 59
1105.07.02.09.....	B20 8	1116.33.03.93.....	F11 53
1105.07.02.09.....	B25 16	1116.33.03.94.....	F11 59
1105.07.02.11.....	B20 10	1116.87.05.07.....	B21 9
1105.07.02.11.....	B25 18	1116.87.05.11.....	B21 9-11
1105.29.10.00.....	G20 24-29	1120.34.02.14.....	F10 16
1105.29.10.01.....	G20 24	1120.34.02.44.....	F10 14
1105.29.10.13.....	G20 25	1120.72.00.00.....	H40 1-47
1105.29.10.16.....	G20 29	1120.72.01.01.....	H40 1-5
1105.81.06.00.....	B50 6	1120.72.01.03.....	H40 2-4
1105.81.90.01.....	B50 8	1120.72.05.01.....	H40 33-36
1109.03.03.01.....	B10 6	1120.72.05.02.....	H40 33+34
1109.03.03.09.....	B10 9*	1120.72.05.15.....	H40 42
1109.03.03.10.....	B10 10*	1120.72.08.01.....	H40 6
1109.03.03.11.....	B10 11*	1120.72.10.00.....	H40 27-32
1109.04.02.14.....	B11 19-21	1120.72.10.01.....	H40 27
1109.16.02.23.....	D40 15	1121.14.06.03.....	D31 53
1109.17.02.05.....	D40 12	1121.14.06.03.....	D31 60
1109.22.01.37.....	H10 28	1121.22.01.14.....	H10 12
1109.22.11.58.....	G10 31	1121.22.01.18.....	H10 14
1109.25.01.10.....	H50 7-10	1121.22.01.33.....	H10 26
1109.25.01.48.....	H50 7	1121.22.01.34.....	H10 27
1109.26.51.36.....	H20 6	1121.22.05.29.....	H30 11
1109.26.51.45.....	H20 7	1121.22.05.30.....	H30 12
1115.05.91.01.....	B20 19	1121.22.05.38.....	H30 13
1115.05.91.01.....	B25 26	1121.34.05.08.....	F11 66
1115.22.16.13.....	H30 3	1121.41.01.12.....	C10 11
1115.81.03.01.....	B50 1	1121.41.02.10.....	C10 16
1115.81.91.01.....	B50 9	1121.41.04.05.....	C10 30
1116.04.03.03.....	B11 3	1121.41.05.06.....	C10 17
1116.04.03.11.....	B11 11	1121.41.05.12.....	C10 20
1116.14.02.15.....	D20 9	1121.44.51.05.....	C20 30
1116.14.02.19.....	D20 18	1121.63.01.07.....	K20 5
1116.14.02.35.....	D20 25	1121.63.01.07.....	K21 45
1116.22.03.12.....	H60 1	1121.63.01.08.....	K20 6
1116.22.14.00.....	H30 15-20	1121.63.02.07.....	K20 13
1116.22.14.01.....	H30 15	1121.63.08.08.....	K21 46
1116.22.14.05.....	H30 16	1122.03.05.11.....	B10 3
1116.26.05.01.....	H20 1	1122.03.05.12.....	B10 4
1116.26.51.06.....	G20 22	1122.03.05.16.....	B10 4
1116.29.15.05.....	G20 12-17	1122.03.10.10.....	B10 24
1116.29.15.13.....	G20 13	1122.03.13.01.....	B10 19-23
1116.33.03.36.....	F11 59	1122.03.14.01.....	B10 30-34
1116.33.03.37.....	F11 56	1122.04.08.12.....	B11 15
1116.33.03.39.....	F10 24	1122.22.05.22.....	H30 9
1116.33.03.39.....	F11 60	1122.51.97.01.....	K11 72-74*
1116.33.03.46.....	F11 50	1122.51.97.03.....	K11 72*
1116.33.03.49.....	F11 61+62	1122.80.01.01.....	B52 1
1116.33.03.50.....	F11 61	1122.80.03.01.....	B52 2
1116.33.03.55.....	F11 63	1122.80.03.05.....	B52 3
1116.33.03.77.....	F11 55	1122.80.03.30.....	B52 13

TEIL-NR.	SEITE NR.	TEIL-NR.	SEITE NR.
1123.02.01.01.....	A10 1	1124.07.04.06.....	B20 17
1123.02.02.01.....	A10 28	1124.07.04.07.....	B20 17
1123.20.04.06.....	E10 24	1124.07.10.01.....	B20 21
1123.31.01.01.....	B30 1	1124.07.10.01.....	B25 28
1123.31.01.02.....	B30 3	1124.14.01.00.....	D30 1-39
1123.31.01.11.....	B30 2	1124.14.01.08.....	D30 8
1123.32.01.01.....	B40 1	1124.14.01.25.....	D30 23
1123.32.01.06.....	B40 3	1124.14.01.41.....	D31 35
1123.32.01.11.....	B40 5	1124.14.02.03.....	D20 2
1123.32.02.01.....	B40 8	1124.14.02.20.....	D20 11
1123.32.02.08.....	B40 11	1124.16.02.00.....	D40 1
1123.32.03.01.....	B40 16	1124.16.04.03.....	D40 3
1123.32.04.03.....	B41 42	1124.16.04.04.....	D40 4
1123.32.07.01.....	B40 31	1124.16.04.10.....	D40 6
1123.32.07.02.....	B40 32	1124.16.08.01.....	D40 17
1123.32.08.01.....	B41 36	1124.16.08.14.....	D40 22
1123.32.09.03.....	B41 46	1124.20.02.01.....	E10 17
1123.32.11.01.....	B41 38-41	1124.20.02.10.....	E10 21
1123.32.11.03.....	B41 38	1124.20.03.01.....	E10 20
1123.32.12.03.....	B41 51	1124.20.04.11.....	E10 23
1123.32.12.18.....	B41 54	1124.21.01.01.....	G30 1+2
1123.32.12.24.....	B41 55	1124.21.01.02.....	G30 1
1123.32.17.01.....	B41 62	1124.21.01.14.....	G30 3+4
1123.38.01.01.....	B45 1	1124.21.01.15.....	G30 3
1123.38.01.10.....	B45 5	1124.21.02.01.....	G30 5
1123.38.02.01.....	B45 9	1124.21.02.09.....	G30 10-13
1123.38.02.10.....	B45 11	1124.21.51.01.....	G30 15
1123.38.03.01.....	B45 13-15	1124.21.51.02.....	G30 15
1123.38.03.02.....	B45 13	1124.22.01.01.....	H10 1-6
1123.42.01.20.....	C20 1	1124.22.01.02.....	H10 1
1123.42.02.01.....	C30 1	1124.22.01.16.....	H10 7
1123.42.02.16.....	C30 6-8	1124.22.01.21.....	H10 9
1123.42.02.18.....	C30 6	1124.22.01.22.....	H10 10
1123.42.02.37.....	C30 16	1124.22.11.01.....	G10 1-8
1123.42.04.10.....	C20 3	1124.22.11.02.....	G10 1
1123.42.06.35.....	C20 8	1124.22.11.10.....	G10 3
1123.42.92.01.....	C20 32*	1124.22.11.17.....	G10 7
1123.51.10.01.....	K11 48	1124.22.11.19.....	G10 9
1123.51.11.01.....	K11 50	1124.22.11.26.....	G10 10
1123.51.11.12.....	K11 51	1124.22.11.39.....	G10 18-20
1123.51.11.20.....	K11 55	1124.22.11.40.....	G10 18
1123.51.14.01.....	K11 59	1124.22.11.46.....	G10 21-26
1123.51.16.11.....	K11 62	1124.22.11.51.....	G10 24
1123.51.19.01.....	K11 60	1124.22.90.08.....	G10 38
1124.03.04.00.....	B10 1	1124.22.90.17.....	G10 41
1124.04.03.01.....	B11 1	1124.25.01.01.....	H50 1
1124.04.03.02.....	B11 2	1124.25.01.02.....	H50 2-11
1124.04.08.01.....	B11 14	1124.25.01.03.....	H50 2-6
1124.04.09.01.....	B11 17	1124.25.01.07.....	H50 5
1124.05.01.01.....	B20 1	1124.25.01.14.....	H50 10
1124.05.05.20.....	B21 16	1124.25.01.20.....	H50 13
1124.07.01.01.....	B25 1	1124.25.02.01.....	G20 1
1124.07.02.01.....	B25 5-7	1124.25.02.06.....	G20 2+3
1124.07.02.03.....	B25 5	1124.25.02.10.....	G20 4+5
1124.07.02.13.....	B25 9	1124.26.01.01.....	G20 10

TEIL-NR.	SEITE NR.	TEIL-NR.	SEITE NR.
1124.26.04.15.....	H20 4	1124.51.01.21.....	K10 7
1124.26.04.22.....	H20 5	1124.51.01.30.....	K10 9-11
1124.31.01.03.....	B30 4	1124.51.01.31.....	K10 9
1124.31.04.01.....	B30 8	1124.51.01.38.....	K10 10-12
1124.31.04.11.....	B30 10	1124.51.01.39.....	K10 12
1124.31.04.17.....	B30 11	1124.51.01.46.....	K10 13
1124.32.02.13.....	B40 13	1124.51.02.01.....	K10 16
1124.32.03.08.....	B40 19	1124.51.02.06.....	K10 17
1124.32.05.01.....	B40 22	1124.51.03.01.....	K10 21
1124.32.06.01.....	B40 24	1124.51.04.01.....	K10 24
1124.32.06.18.....	B40 26	1124.51.04.06.....	K10 26
1124.32.06.20.....	B40 27	1124.51.04.15.....	K10 30
1124.32.07.18.....	B40 33	1124.51.04.21.....	K11 32
1124.34.01.00.....	F10 1	1124.51.05.01.....	K11 34
1124.34.01.11.....	F10 3	1124.51.07.01.....	K11 35
1124.34.02.01.....	F10 4	1124.51.08.01.....	K11 37
1124.34.03.01.....	F10 9-12	1124.51.08.09.....	K11 38
1124.34.03.18.....	F10 18	1124.51.08.18.....	K11 39
1124.34.03.20.....	F10 19	1124.51.08.22.....	K11 40
1124.34.04.01.....	F10 29	1124.51.08.29.....	K11 41
1124.34.07.01.....	F10 34-36	1124.51.08.35.....	K11 43
1124.34.07.03.....	F10 34	1124.51.09.01.....	K11 46
1124.34.07.09.....	F10 38	1124.51.09.14.....	K11 47
1124.34.07.16.....	F11 41	1124.51.13.01.....	K11 57
1124.34.08.01.....	F11 43-46	1124.51.13.17.....	K11 58
1124.41.03.01.....	C10 25	1124.51.18.02.....	B41 59
1124.41.04.01.....	C10 26	1124.51.18.02.....	K11 67
1124.41.04.10.....	C10 31	1124.63.07.22.....	K20 30
1124.41.06.01.....	C10 32	1124.80.03.18.....	B52 9-11
1124.42.02.05.....	C30 2	1124.80.03.20.....	B52 9
1124.42.03.07.....	C30 20	1124.80.03.37.....	B52 16
1124.42.04.18.....	C20 2	1124.89.00.00.....	B51 1-12
1124.42.06.15.....	C20 10	1124.89.01.01.....	B51 1
1124.42.06.20.....	C20 11	1124.89.02.01.....	B51 5
1124.42.07.03.....	C20 16	1125.42.05.01.....	C20 6
1124.42.07.04.....	C20 17	1305.26.01.06.....	G20 12
1124.42.08.10.....	C20 24	1307.35.03.15.....	F10 23
1124.42.09.01.....	C20 20	2101.05.07.01.....	B20 19
1124.42.92.08.....	C20 34*	2101.05.07.01.....	B25 26
1124.51.01.01.....	K10 1	2101.05.07.01.....	B51 7
1124.51.01.06.....	K10 2	2101.25.02.15.....	G30 8
1124.51.01.08.....	K10 3	3151.07.04.01.....	B50 3
1124.51.01.12.....	K10 4	3154.07.04.02.....	B50 5