

---

*IRUS - Motorgeräte GmbH • D-72393 Burladingen-Salmendingen  
Industriegebiet Häuslerwasen • Tel: +49(0)7126/928949-0 • Fax: +49(0)7126/928949-99  
Internet: <http://www.irus.de> • Email: [info@irus.de](mailto:info@irus.de)*

---

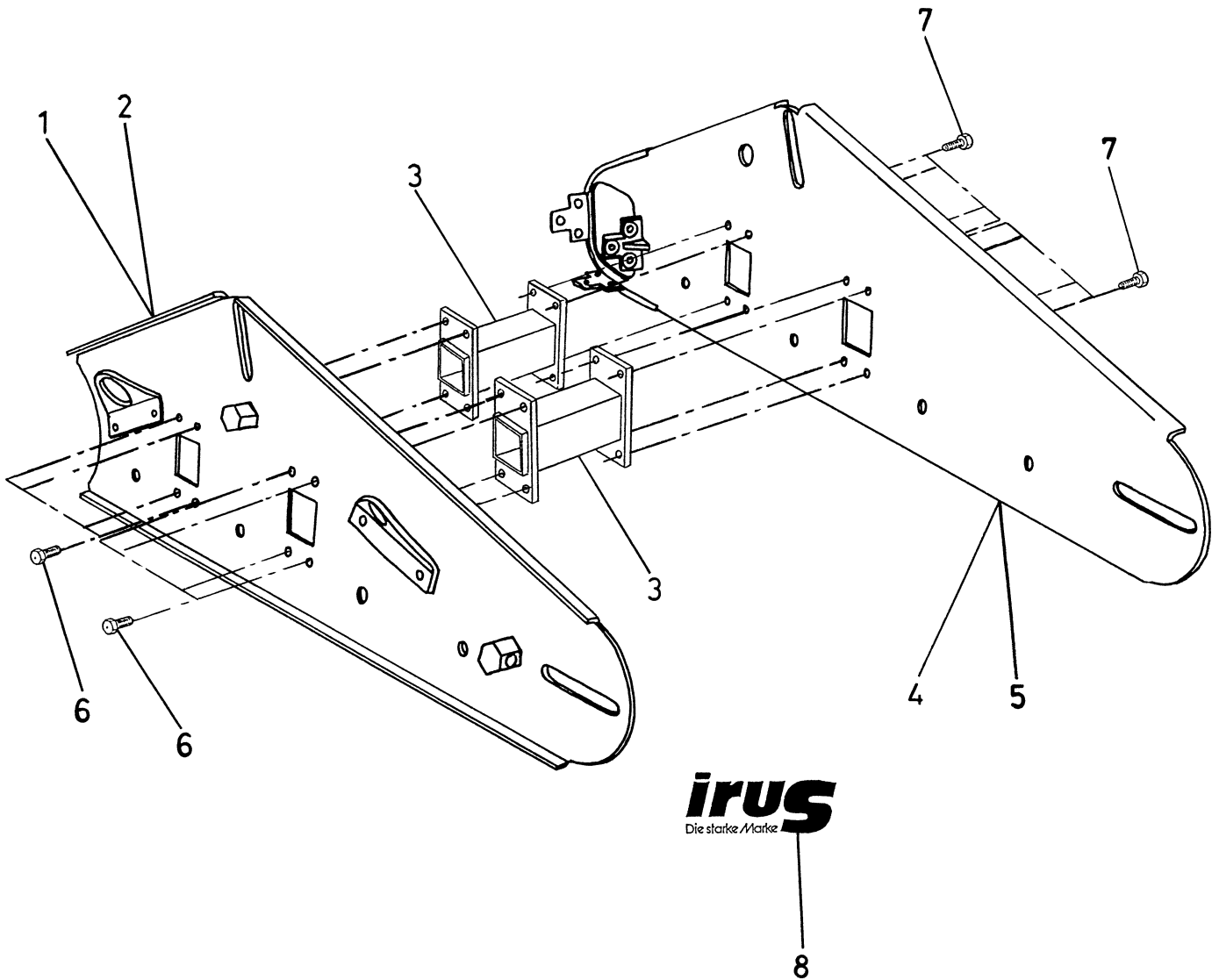

Pos.	Art.Nr.	Bezeichnung	Bemerkungen
1	0101 6540 0008	SEITENTEIL AUßEN LI.	
2	0101 6540 0006	SEITENTEIL AUßEN RE.	
3	0101 6022 0134	ABSTANDSHALTER	
4	0101 6540 0058	SEITENTEIL INNEN LINKS Z.B.	
5	0101 6540 0060	SEITENTEIL INNEN RECHTS Z.B.	
6	0106 0102 0933	6KT.SCHRAUBE	
7	0106 0102 5933	6KT.SCHRAUBE	
8	0170 5070 0021	SCHRIFTZUG IRUS WEISS GR.	

**Nachfolgend Ersatzteile für Maschinen älterer Bauart:**

Pos.	Art.Nr.	Bezeichnung	Bemerkungen
------	---------	-------------	-------------

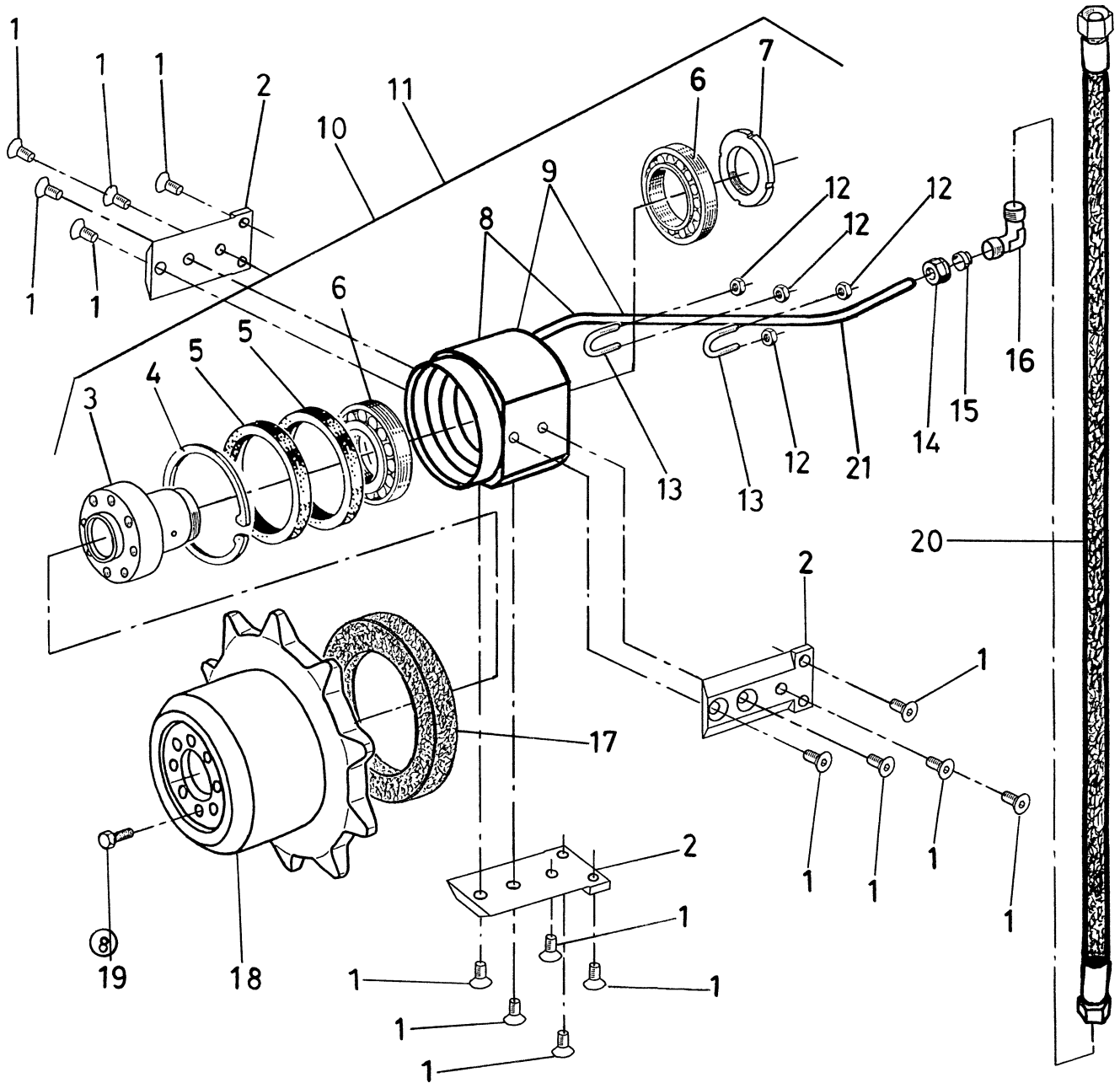

Pos.	Art.Nr.	Bezeichnung	Bemerkungen
1	0106 1016 7991	SENKSCHRAUBE	
2	0101 6510 0068	HALTELASCHE	
3	0101 6540 0018	NABE	
4	0115 0100 3472	SEEGERRING	
5	0130 0080 1007	W.DICHTRING VITON	
6	0125 0003 2010	KEGELROLLENLAGER	
7	0105 0451 5981	NUTMUTTER	
8	0101 6540 0074	LAGERGEHÄUSE MIT LEITUNG LINKS	
9	0101 6540 0076	LAGERGEHÄUSE MIT LEITUNG RECHTS	
10	0101 6540 0078	LAGERUNG KPL. LINKS	
11	0101 6540 0080	LAGERUNG KPL. RECHTS	
12	0105 0000 6985	STOPMUTTER	
13	0101 6540 0082	KLEMMBÜGEL	
14	0101 3200 9805	ÜBERWURFMUTTER 8L	
15	0101 3200 9806	SCHNEIDRING 8L	
16	0101 3200 2038	WINKELVERSCHRAUBUNG	
17	0101 6540 0020	DICHTRING	
18	0101 6540 0010	ANTRIEBSRAD	
19	0101 0102 0933	6KT.SCHRAUBE SPEZIAL	
20	0101 6516 0008	HYDRAULIKSCHLAUCH	
21	0101 6540 0056	LECKÖLLEITUNG	

**Nachfolgend Ersatzteile für Maschinen älterer Bauart:**

Pos.	Art.Nr.	Bezeichnung	Bemerkungen
------	---------	-------------	-------------

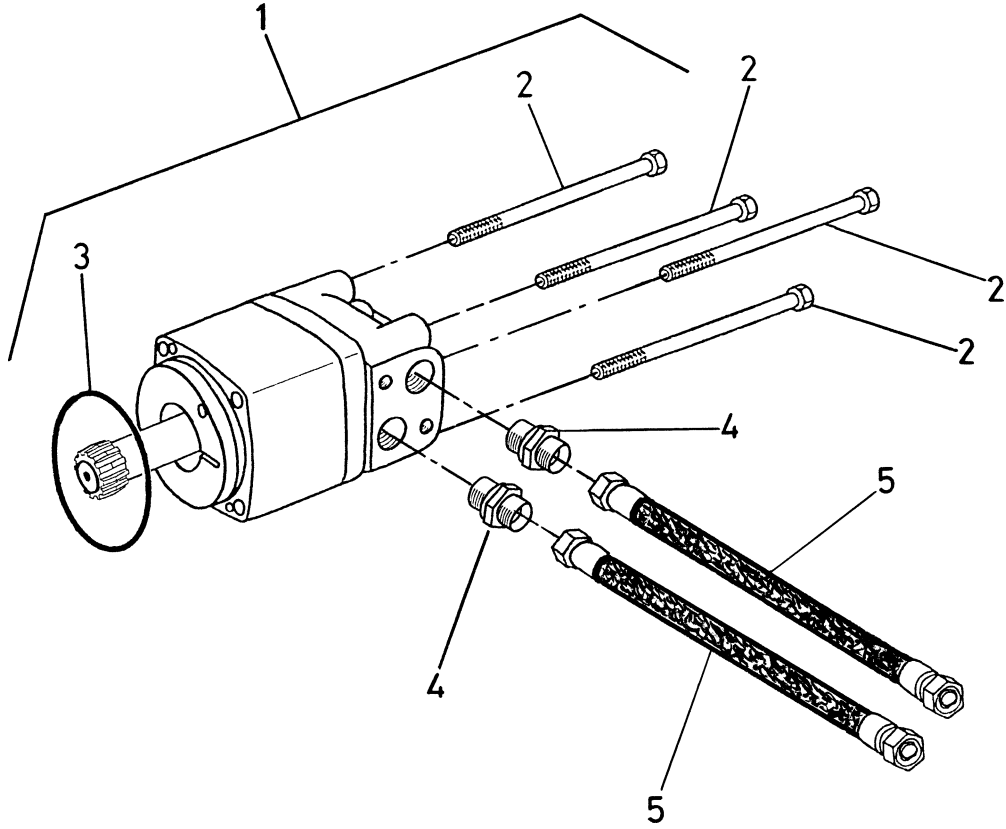

Pos.	Art.Nr.	Bezeichnung	Bemerkungen
1	0101 6510 0044	ÖLMOTOR	INKL. POS. 2+3; OHNE POS. 4+5
2	0101 1216 0931	6KT. SCHRAUBE	
3	0135 0000 0852	O-RING	
4	0101 3400 0275	EINSCHRAUBSTUTZEN	
5	0101 6540 0048	HYDRAULIKSCHLAUCH	

**Nachfolgend Ersatzteile für Maschinen älterer Bauart:**

Pos.	Art.Nr.	Bezeichnung	Bemerkungen
------	---------	-------------	-------------

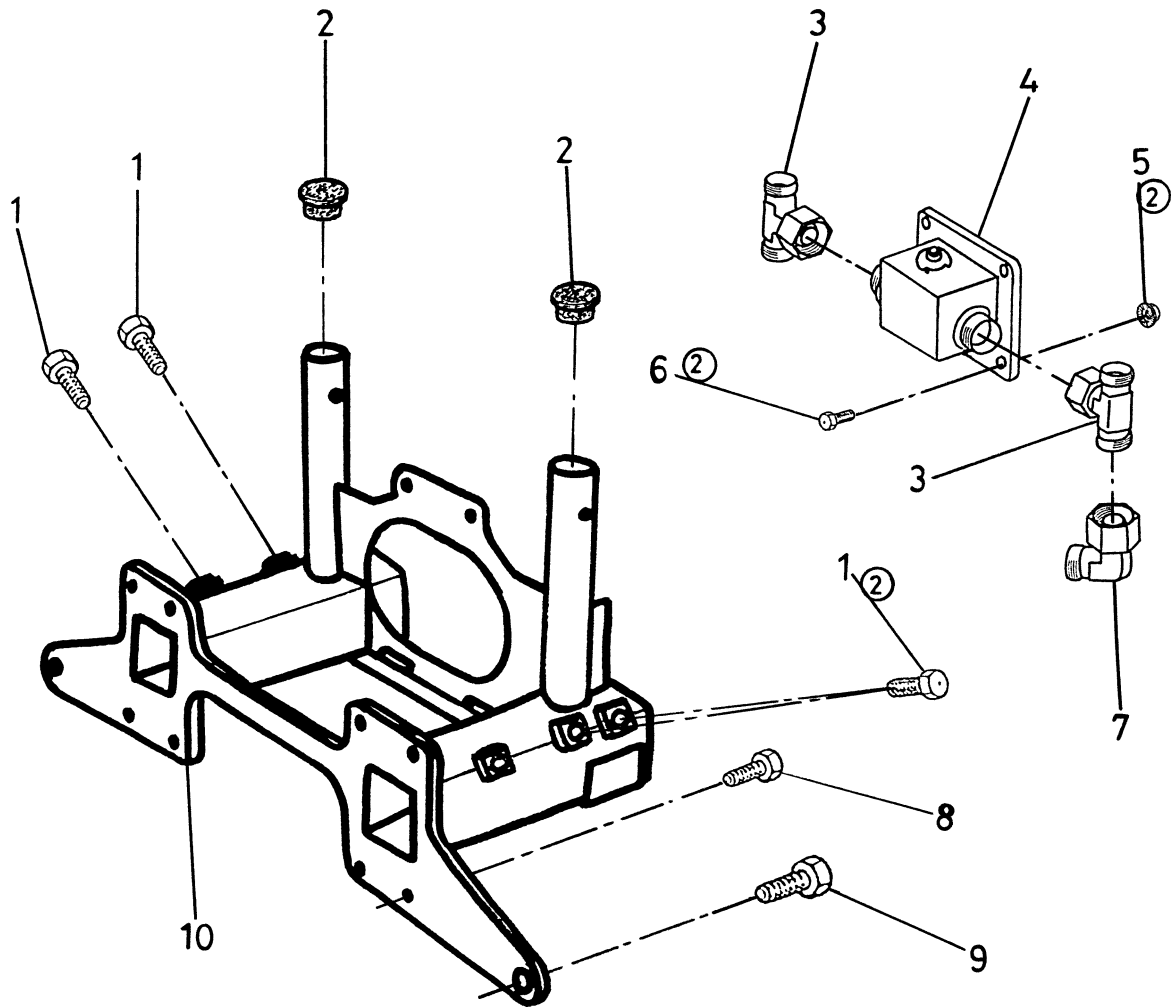



Pos.	Art.Nr.	Bezeichnung	Bemerkungen
1	0106 0122 5933	6KT.SCHRAUBE	
2	0101 6503 0086	VERSCHLUßSTOPFEN	
3	0101 6540 0022	T-VERSCHRAUBUNG	
4	0101 6540 0054	KUGELHAHN	
5	0105 0000 8999	TENSLOKMUTTER	
6	0106 0082 0933	6KT.SCHRAUBE	
7	0101 3200 2031	WINKELVERSCHRAUBUNG EINSTELLBAR	
8	0106 0102 5933	6KT.SCHRAUBE	
9	0106 0143 0933	6KT.SCHRAUBE	
10	0101 6540 0038	LAUFWERKSTRÄGER	

**Nachfolgend Ersatzteile für Maschinen älterer Bauart:**

Pos.	Art.Nr.	Bezeichnung	Bemerkungen
------	---------	-------------	-------------

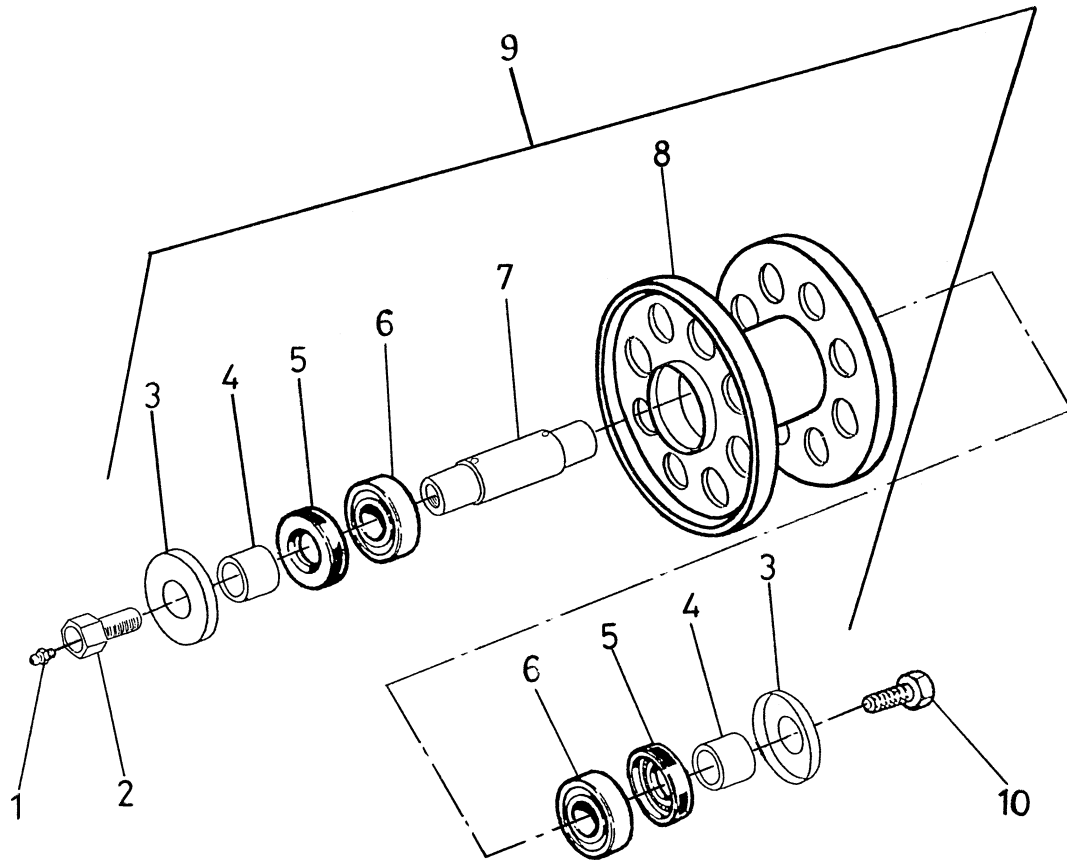

Pos.	Art.Nr.	Bezeichnung	Bemerkungen
1	0145 0617 1412	SCHMIERNIPPEL	
2	0101 6510 0042	ABSCHMIERSCHRAUBE	
3	0101 6510 0046	SCHUTZKAPPE	
4	0101 6022 0035	DISTANZHÜLSE ACHSE	
5	0101 6022 0140	W.DICHTRING	
6	0125 6205 0001	KUGELLAGER	
7	0101 6022 0040	ACHSE	
8	0101 6022 0128	TRAGEROLLE Z.B.	
9	0101 6022 0150	TRAGEROLLE KPL. MIT ACHSE UND LAGER	
10	0106 0143 0933	6KT.SCHRAUBE	

**Nachfolgend Ersatzteile für Maschinen älterer Bauart:**

Pos.	Art.Nr.	Bezeichnung	Bemerkungen
------	---------	-------------	-------------

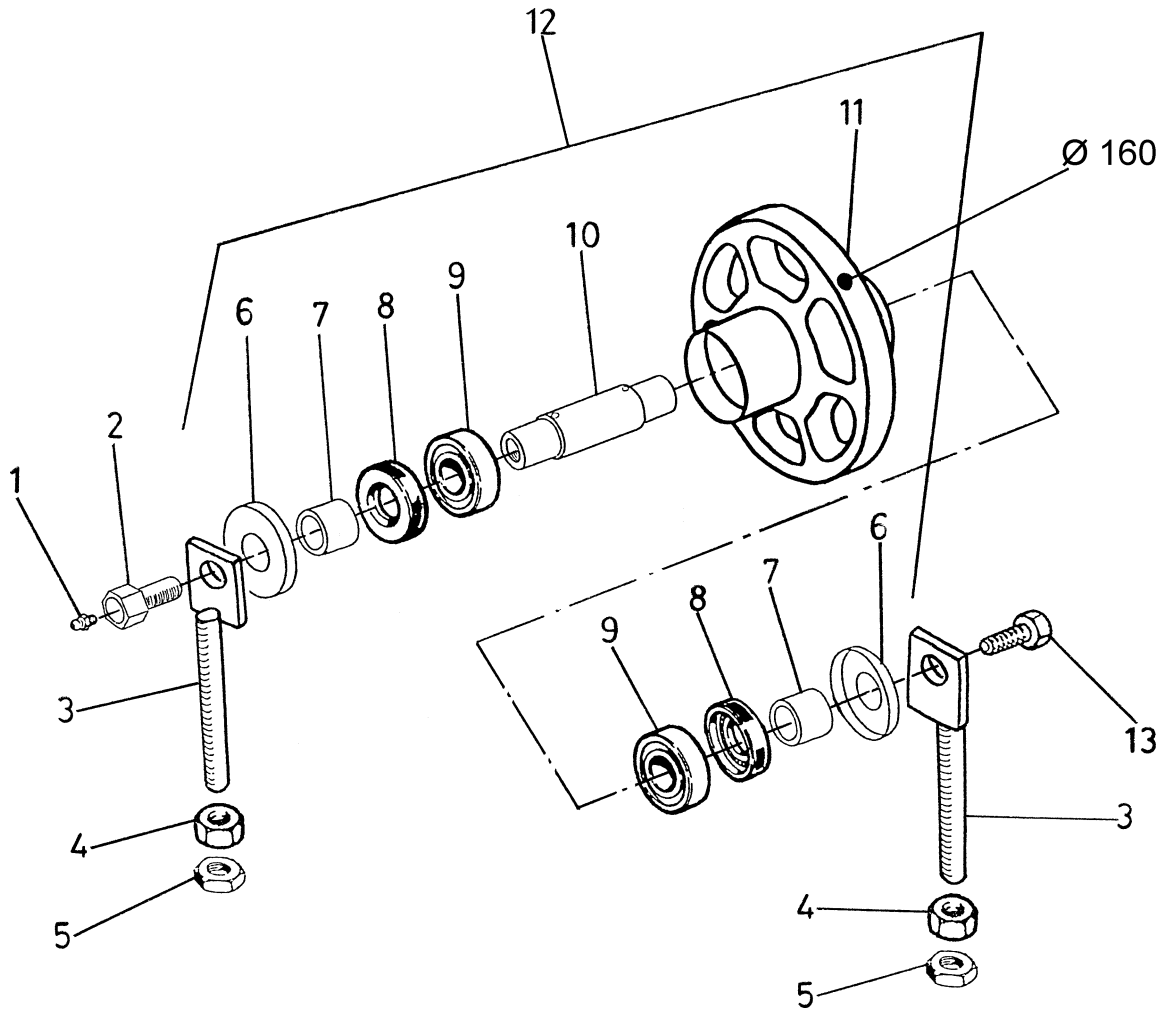

Pos.	Art.Nr.	Bezeichnung	Bemerkungen
1	0145 0617 1412	SCHMIERNIPPEL	
2	0101 6510 0042	ABSCHMIERSCHRAUBE	
3	0101 6022 0068	SPANNSCHRAUBE Z.B.	
4	0105 0001 4934	6KT.MUTTER	
5	0105 0001 4936	FLACHMUTTER	
6	0101 6510 0046	SCHUTZKAPPE	
7	0101 6022 0035	DISTANZHÜLSE ACHSE	
8	0101 6022 0140	W.DICHTRING	
9	0125 6205 0001	KUGELLAGER	
10	0101 6022 0040	ACHSE	
11	0101 6022 0126	LAUFRAD Ø 160 Z.B.	
12	0101 6022 0148	LAUFRAD Ø 160 KPL. MIT ACHSE UND LAGER	
13	0106 0143 0933	6KT.SCHRAUBE	

**Nachfolgend Ersatzteile für Maschinen älterer Bauart:**

Pos.	Art.Nr.	Bezeichnung	Bemerkungen
------	---------	-------------	-------------

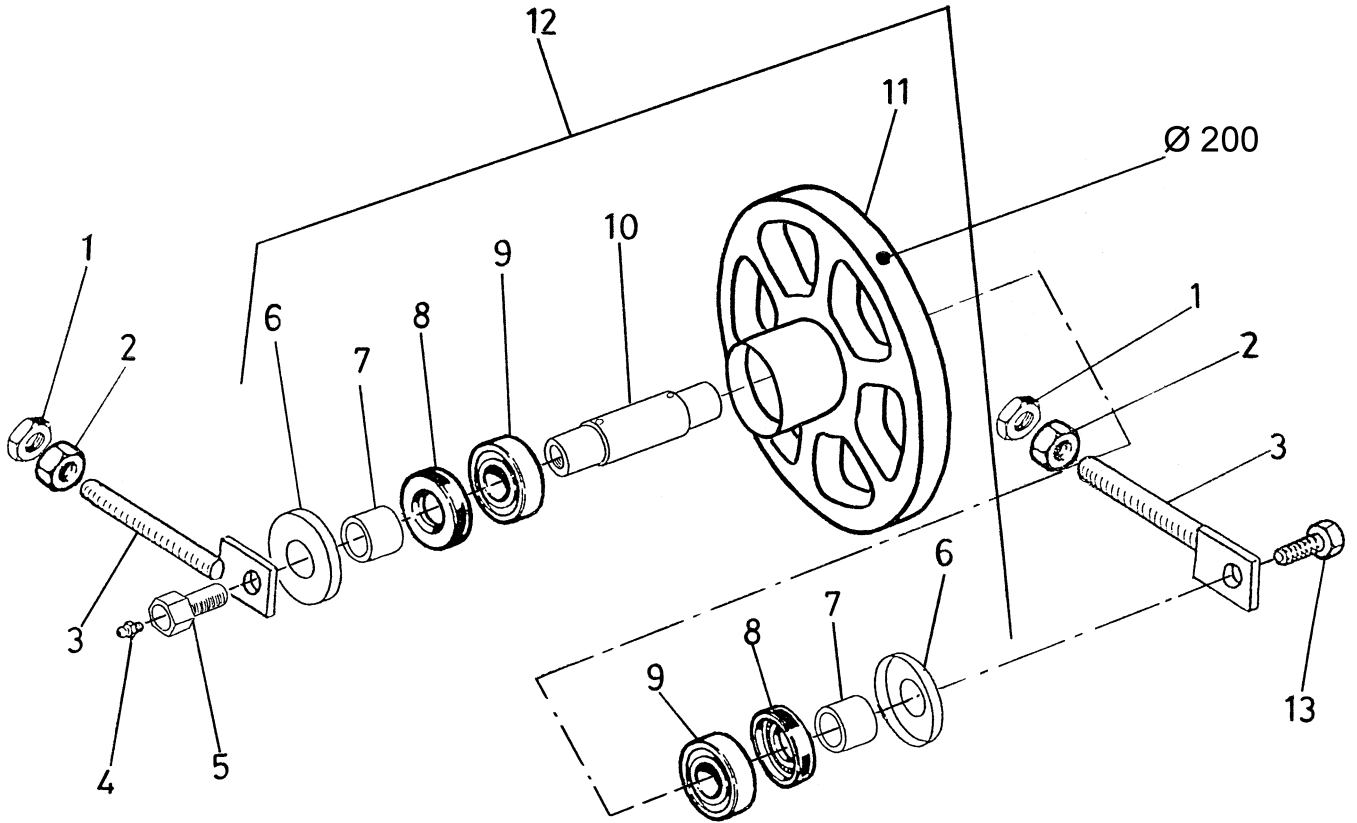

Pos.	Art.Nr.	Bezeichnung	Bemerkungen
1	0105 0001 4936	FLACHMUTTER	
2	0105 0001 4934	6KT.MUTTER	
3	0101 6022 0068	SPANNSCHRAUBE Z.B.	
4	0145 0617 1412	SCHMIERNIPPEL	
5	0101 6510 0042	ABSCHMIERSCHRAUBE	
6	0101 6510 0046	SCHUTZKAPPE	
7	0101 6022 0035	DISTANZHÜLSE ACHSE	
8	0101 6022 0140	W.DICHTRING	
9	0125 6205 0001	KUGELLAGER	
10	0101 6022 0040	ACHSE	
11	0101 6022 0124	FÜHRUNGSRAD Ø 200 Z.B.	
12	0101 6022 0146	FÜHRUNGSRAD Ø 200 KPL. MIT ACHSE UND LAGER	
13	0106 0143 0933	6KT.SCHRAUBE	

**Nachfolgend Ersatzteile für Maschinen älterer Bauart:**

Pos.	Art.Nr.	Bezeichnung	Bemerkungen
------	---------	-------------	-------------

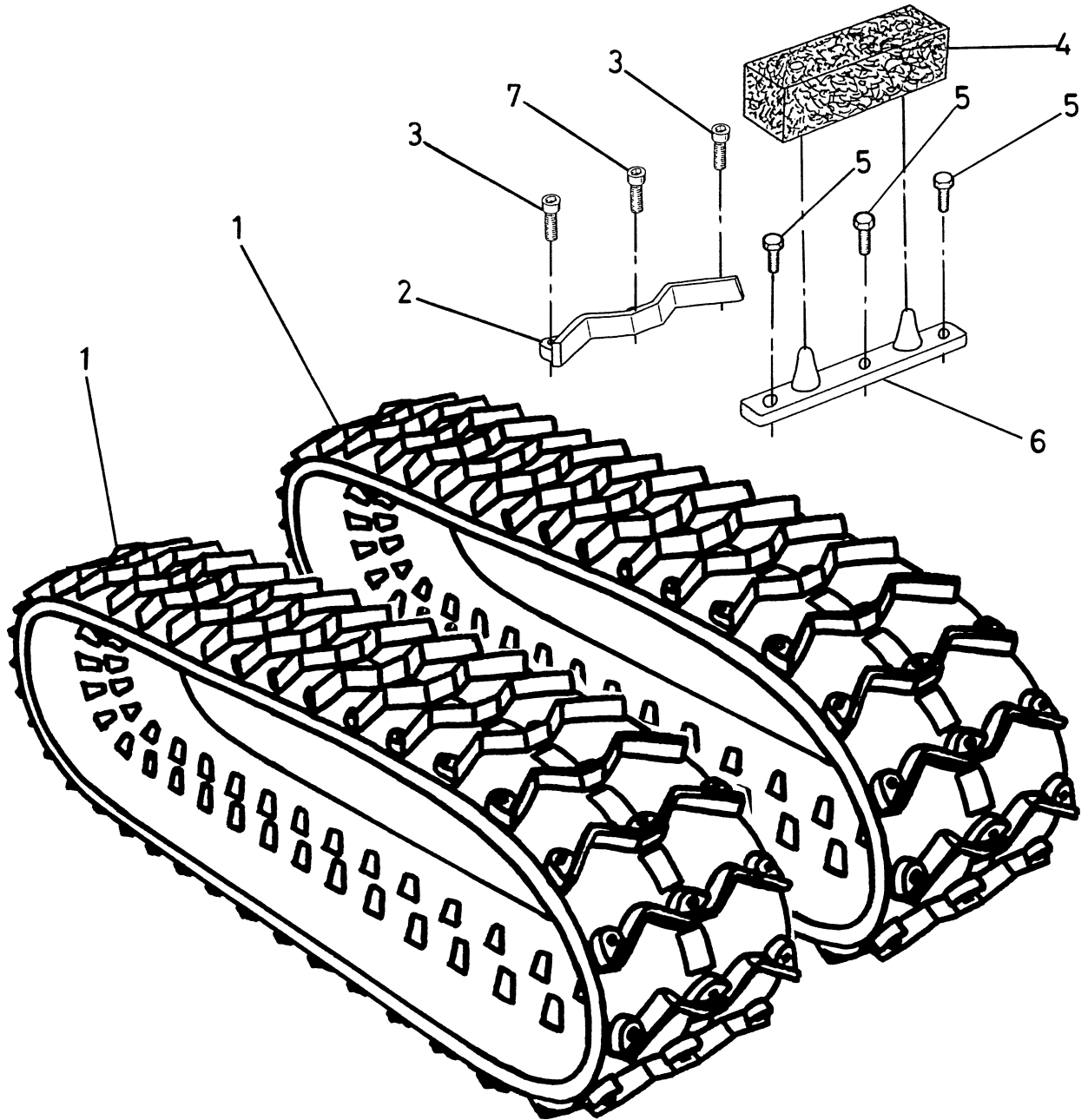



Pos.	Art.Nr.	Bezeichnung	Bemerkungen
1	0101 6540 0050	RAUPENLAUFKETTE MIT METALLSTEGEN	
2	0101 6540 0084	METALLSTEG	
3	0106 0102 0912	INB.SCHRAUBE	
4	0101 6540 0072	TRANSPORTGUMMI	
5	0106 0102 2933	6KT.SCHRAUBE	
6	0101 6540 0020	DICHTRING	
7	0106 0102 5912	INB.SCHRAUBE	

**Nachfolgend Ersatzteile für Maschinen älterer Bauart:**

Pos.	Art.Nr.	Bezeichnung	Bemerkungen
------	---------	-------------	-------------

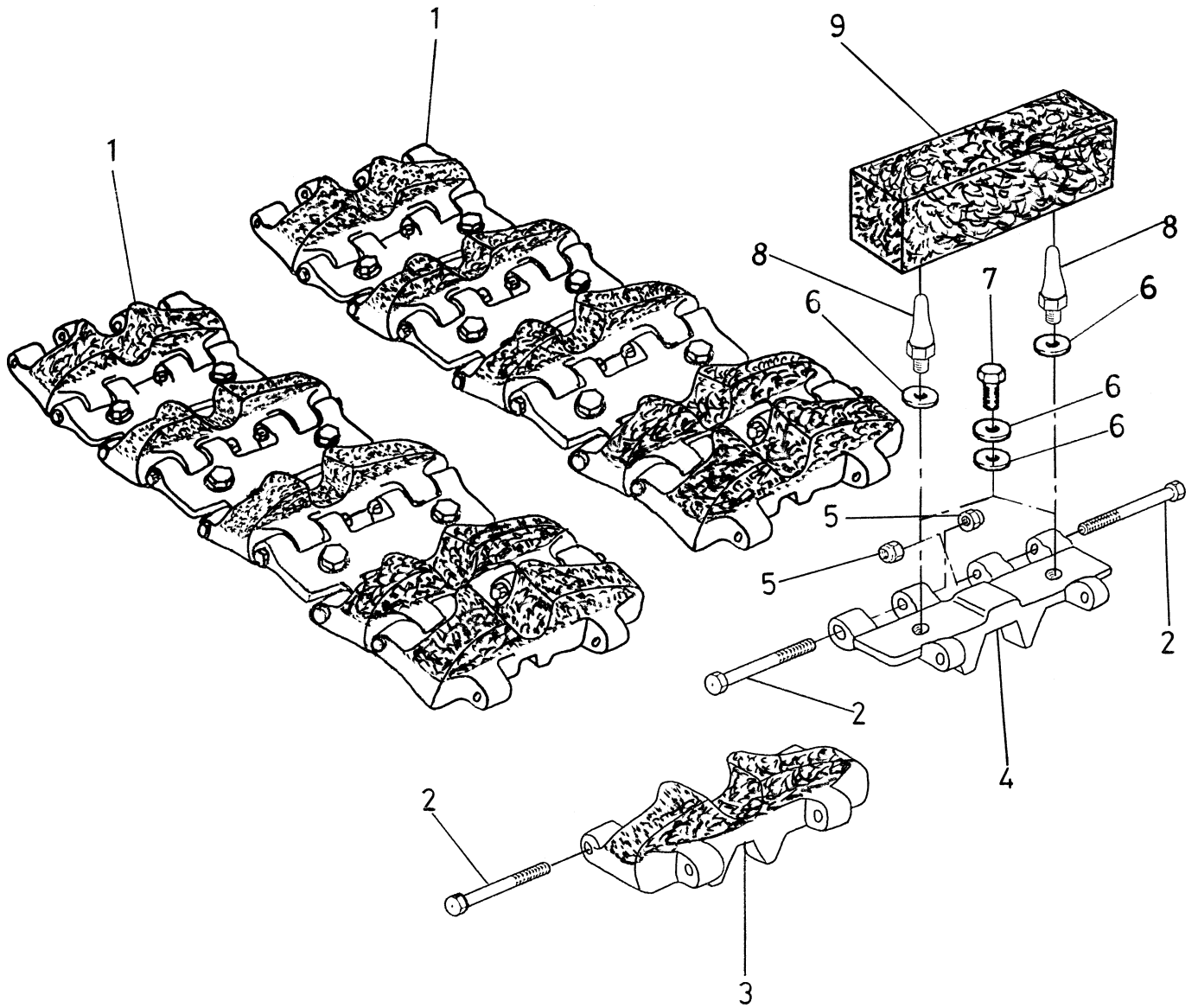

Pos.	Art.Nr.	Bezeichnung	Bemerkungen
1	0101 6540 0012	RAUPENLAUFKETTE METALL/GUMMI FÜR SPIKES	
2	0106 6510 0880	6KT.SCHRAUBE	
3	0101 6510 0010	KETTENGLIED MIT GUMMI	
4	0101 6510 0020	KETTENGLIED OHNE GUMMI FÜR SPIKES	
5	0105 0000 8985	STOPMUTTER	
6	0110 0001 2125	SCHEIBE	
7	0106 0121 6933	6KT.SCHRAUBE	
8	0101 6510 0014	SPIKE STAHL	
9	0101 6513 0002	TRANSPORTGUMMI	

**Nachfolgend Ersatzteile für Maschinen älterer Bauart:**

Pos.	Art.Nr.	Bezeichnung	Bemerkungen
------	---------	-------------	-------------

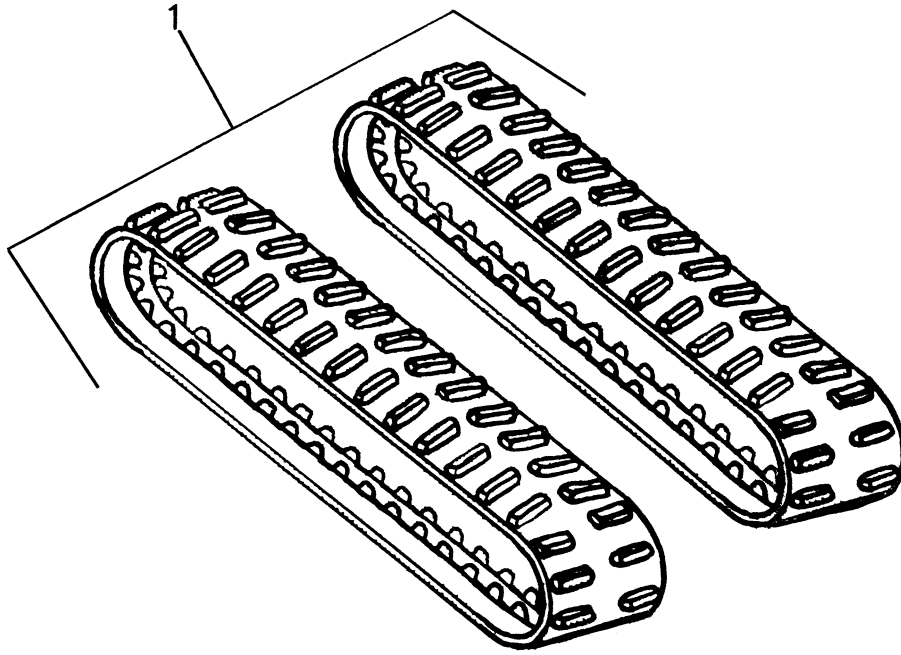

Pos.	Art.Nr.	Bezeichnung	Bemerkungen
1	0101 6540 0086	RAUPENLAUFKETTE GUMMI	

**Nachfolgend Ersatzteile für Maschinen älterer Bauart:**

Pos.	Art.Nr.	Bezeichnung	Bemerkungen
------	---------	-------------	-------------